

# DIÁRIO OFICIAL

---

Quinta-feira, 06 de junho de 2024  
Ano III | Edição nº 309



**PREFEITURA**  
**CAMPO LIMPO PAULISTA**

# ÍNDICE

<b>Poder Executivo</b> .....	3
<b>Atos Oficiais</b> .....	3
Decretos .....	3
<b>Concursos Públicos/Processos Seletivos</b> .....	41
Edital .....	41



## PODER EXECUTIVO

## Atos Oficiais

## Decretos



PREFEITURA

PREFEITURA DE CAMPO LIMPO PAULISTA  
GABINETE DO PREFEITOAV. ADHERBAL DA COSTA MOREIRA, 255 - CENTRO  
CAMPO LIMPO PAULISTA - SP, 13231-901  
TEL: (11) 4039-8312 | 4039-8320

## DECRETO Nº 7.284, DE 15 DE MAIO DE 2024

*“Declara de utilidade pública para fins de desapropriação e/ou instituição de servidão de passagem, o imóvel situado neste município de Campo Limpo Paulista, necessário à Companhia de Saneamento Básico do Estado de São Paulo – SABESP”.*

LUIZ ANTONIO BRAZ, Prefeito do Município de Campo limpo Paulista, Estado de São Paulo, usando das atribuições legais e nos termos dos artigos 58, III e V e 172, I e da Lei Orgânica do Município de Campo Limpo Paulista, combinada com os artigos 2º, 6º e 40 do Decreto Lei Federal nº 3.365, de 21 de junho de 1941, e suas alterações;

Considerando o Protocolo Digital nº 4.853/2024, de 16/04/24,

## DECRETA:

Art. 1º Fica declarado de utilidade pública, para fins de desapropriação e/ou instituição de servidão administrativa pela Companhia de Saneamento Básico do Estado de São Paulo - SABESP, por via amigável ou judicial, o imóvel abaixo caracterizado, necessário às obras da **Rede Coletora de Esgoto Jardim Brasília**, integrantes do Sistema de Esgotos Sanitários desta cidade de Campo Limpo Paulista, imóvel esse que constam pertencer, respectivamente a **Isolina dos Santos Carvalho e Outros - Matrícula 139.987**, 2º CRI Jundiáí, (Cadastro Sabesp nº 0444/089), com as medidas, limites e confrontações mencionadas nas plantas SABESP de referências com nº **ERBE 8743/21**, e respectivos memoriais descritivos (Anexos), constantes dos cadastros supra mencionados, a saber:

Cadastro: nº 0444/089.

Desenho Final: ERBE 8743/21.

Isolina dos Santos Carvalho e Outros -

Área: 39,28m².

Área: (A – B – C – D - A) = 39,28m²

[www.campolimpopaulista.sp.gov.br](http://www.campolimpopaulista.sp.gov.br)

**PREFEITURA****PREFEITURA DE CAMPO LIMPO PAULISTA  
GABINETE DO PREFEITO**AV. ADHERBAL DA COSTA MOREIRA, 255 - CENTRO  
CAMPO LIMPO PAULISTA - SP, 13231-901  
TEL: (11) 4039-8312 | 4039-8320

I - Faixa de terras que grava um **LOTE DE TERRENO** urbano, sem benfeitorias, sob n. 36 da **QUADRA E**, do parcelamento denominado **JARDIM BRASÍLIA**, Sítio Funil, bairro do Botujuru, município de Campo Limpo Paulista, Comarca de Jundiaí-SP, identificado pela matrícula 139.987 do 2º C.R.I. de Jundiaí-SP, representado no desenho Sabesp ERBE 8743/21 – FL 01/02, que assim se descreve: inicia no ponto aqui designado "A", localizado no alinhamento da **RUA MARIA APARECIDA CASAGRANDE**, na divisa com a **Vieia Sanitária 1**, daí, segue pelo referido alinhamento por 2,72m até o ponto aqui designado "B"; deflete à direita com ângulo interno de 83°55'05" e segue confrontando com área da mesma propriedade por 24,93m até o ponto aqui designado "C"; deflete à direita com ângulo interno de 96°40'14" e segue confrontando com o Lote 16 por 0,45m até o ponto aqui designado "D"; deflete à direita com ângulo interno de 88°32'56" e segue confrontando com a **Vieia Sanitária 1** por 24,80m até o ponto inicial A, fechando o perímetro com ângulo interno de 90°51'45", encerrando uma área de 39,28m².

**Art. 2º** Fica a expropriante autorizada a invocar o caráter de urgência no processo judicial de desapropriação e/ou instituição de servidão de passagem, para os fins do disposto no artigo 15, do Decreto Lei Federal nº 3.365, de 21 de junho de 1941, alterado pela Lei nº 2.786, de 21 de maio de 1956.

**Art. 3º** As despesas com a execução do presente Decreto correrão por conta de verba própria da Companhia de Saneamento Básico do Estado de São Paulo - SABESP.

**Art. 4º** Este Decreto entra em vigor na data de sua publicação.



**Luiz Antonio Braz**  
Prefeito Municipal

Publicado na Secretaria de Finanças e Gestão de Pessoas, desta Prefeitura Municipal, aos quinze dias do mês de maio de dois mil e vinte e quatro.

**Fábio Ferreira da Silva**  
Secretaria de Finanças e Gestão de Pessoas

[www.campolimpopaulista.sp.gov.br](http://www.campolimpopaulista.sp.gov.br)

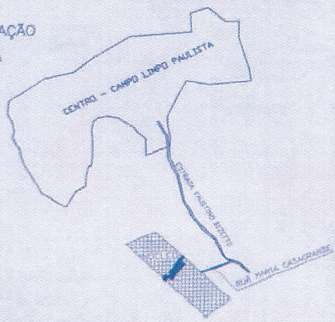
PROJETO URBANÍSTICO DE REGULARIZAÇÃO		FOLHA: ÚNICA
PROJETO:	REGULARIZAÇÃO DE LOTEAMENTO	ZONEAMENTO: ZM-MA2
DENOMINAÇÃO:	LOTEAMENTO JARDIM BRASÍLIA (interesse social / baixa renda)	
PROPRIETÁRIO:	Solar Imóveis e Administração Ltda.	
PROMOTOR DA REGULARIZAÇÃO:	Prefeitura Municipal de Campo Limpo Paulista	
LOCAL:	RUA ANTÔNIA MARIA DA SILVA	
CIDADE:	CAMPO LIMPO PAULISTA	DATA: 30/08/2012
MATRÍCULA:	Nº 20293 2ºCRI DE JUNDIAÍ	ESCALA: 1:1000
PLANTA DE SITUAÇÃO SEM ESCALA		DECLARO QUE A APROVAÇÃO DO PROJETO, POR PARTE DA PREFEITURA, NÃO IMPLICA NO RECONHECIMENTO DO DIREITO DE PROPRIEDADE DO TERRENO.
		PROPRIETÁRIO Solar Imóveis e Administração Ltda. Judith Meneses Graner – Sócia Representante RG 7.440.346
<b>TABELA DE ÁREAS</b>		PROMOTOR DA REGULARIZAÇÃO Prefeitura Municipal de Campo Limpo Paulista ARMANDO HASHIMOTO – PREFEITO MUNICIPAL
ÁREA DOS LOTES (287 lotes):	58.116,73m <sup>2</sup>	58,98 %
ÁREAS PÚBLICAS:		
1. SISTEMA VIÁRIO	24.228,64m <sup>2</sup>	24,59 %
2. A.P.P.	4.345,45m <sup>2</sup>	4,41 %
3. Córrego Sem Denominação	309,45m <sup>2</sup>	0,31 %
4. SISTEMA DE LAZER	7.840,60m <sup>2</sup>	7,96 %
5. ÁREA INSTITUCIONAL	3.699,13m <sup>2</sup>	3,75 %
TOTAL DA GLEBA	98.540,00m <sup>2</sup>	100,00 %
RESPONSÁVEL TÉCNICO: SANDRA ARAUJO DE PAULA ENGENHEIRA CIVIL – CREA/SP: 5061620195 Diretoria de Habitação Social		
A PRESENTE REGULARIZAÇÃO É EXPEDIDA EM CONFORMIDADE COM AS ORIENTAÇÕES DO PROGRAMA DE REGULARIZAÇÃO "CIDADE LEGAL"		

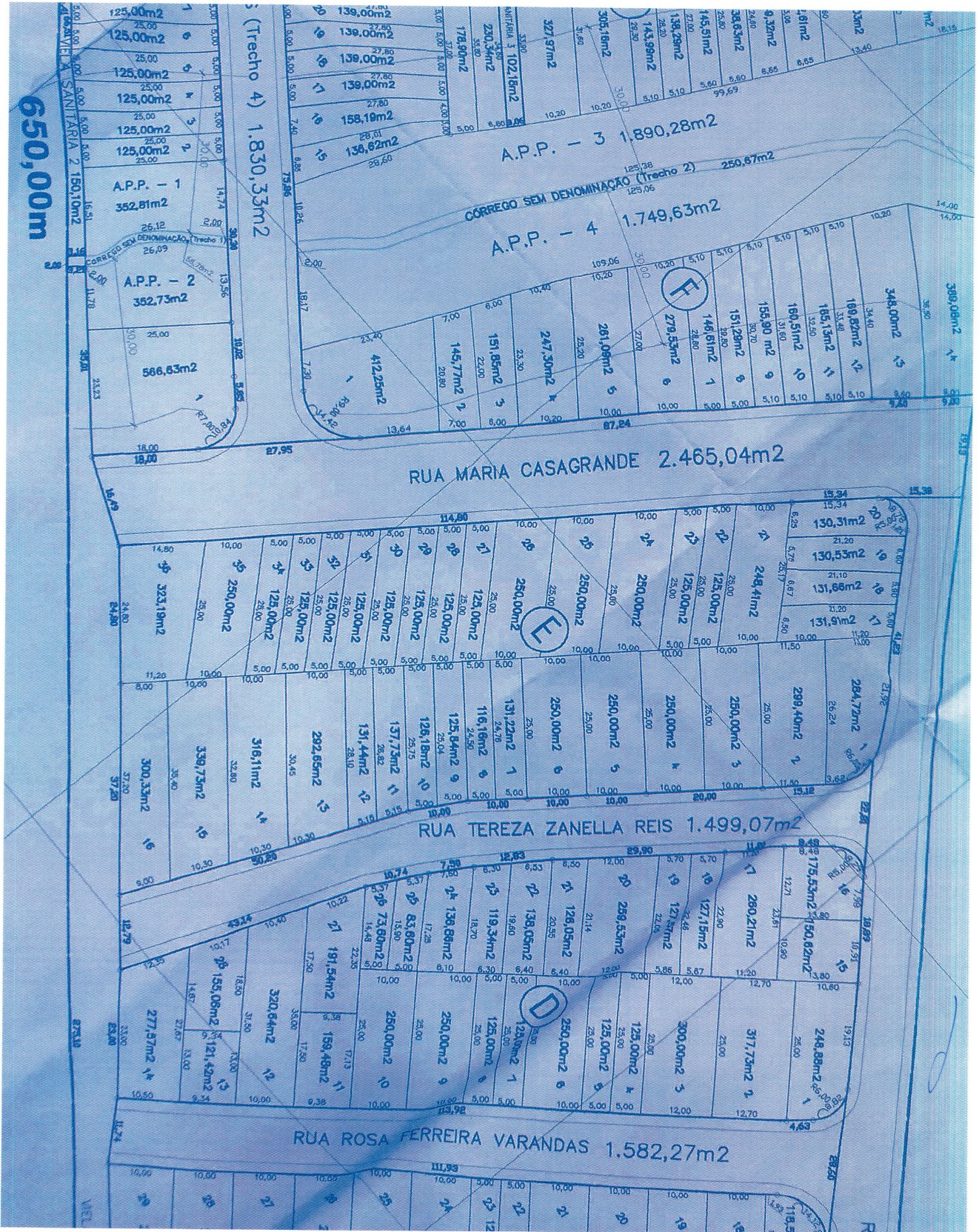

Digitizado com CamScanner

8

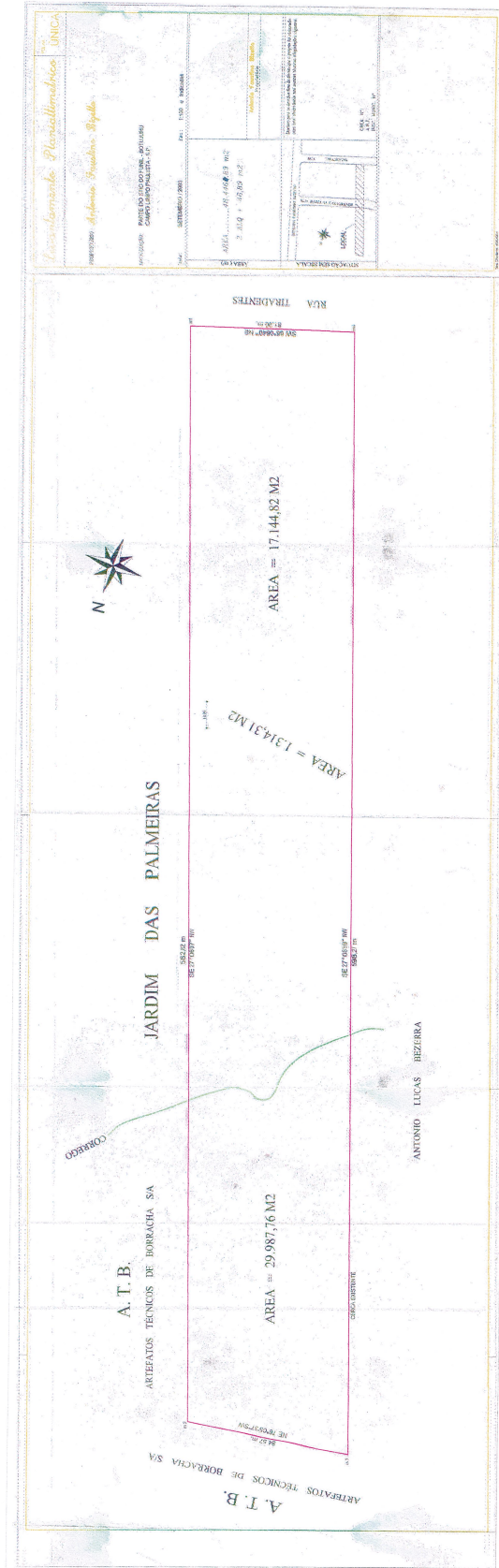

*(Handwritten signature)*





Companhia de Saneamento Básico do Estado de São Paulo - SABESP  
Coordenadoria B Projetos Regionais Nordeste - TIN  
☒ Estrada João Bernardo Filho, 140 - Bairro da Ponte  
CEP 13251-690 - Itatiba-SP  
☎ 11 4894.8129

### CARACTERÍSTICAS CADASTRAIS

**Cadastro:** 0444/084    **UN:** RJ    **Desenho Final:** ERBE 8743/21 - FL 01/02  
**Endereço:** R. Maria Aparecida Casagrande, 139  
**Denominação:** Lote sob n. 36 da Quadra E, do parcelamento denominado "Jardim Brasília"  
**Bairro/Distrito:** Jardim Brasília (Botujuru)    **CEP:** 13238-040  
**Município:** Campo Limpo Paulista-SP    **Comarca:** Jundiaí-SP  
**Zona:** Urbana    **Obra executada:** Não    **Coord. N=** 7.429.944    **Coord. E=** 318.165  
**Tipo da Obra-SES:** Rede Coletora de Esgoto  
**Nome da Obra:** RCE Jardim Brasília Ø150mm    **Contrato da Obra:**  
**Área a ser ocupada:** 39,28m<sup>2</sup>    **Documentação:** 323,19m<sup>2</sup>

### SITUAÇÃO DOMINIAL

**Proprietário:** Isolina dos Santos Carvalho e Outros  
**Endereço:** R. Maria Aparecida Casagrande, 139 - Jardim Brasília (Botujuru) - CEP 13238-040  
(11) 4039-5579  
**Município:** Campo Limpo Paulista-SP  
**Compromissário:**  
**Endereço:**  
**Município:**  
**Estado Civil:**    **Cônjuge:**  
**CPF:** (V.Obs.2)    **RG:**  
**Inscrição na Prefeitura:**  
**Título:** Matr. 139.987    **CRI:** 2º **Comarca:** Jundiaí-SP  
**Observações:** 1. Cadastro executado através de levantamento topográfico com adequação ao título dominial e a planta de loteamento.

\_\_\_\_\_/\_\_\_\_\_/\_\_\_\_\_  
**EXECUÇÃO**

ERBE Eng. e Agrim. Ltda. EPP.  
Engº Angelo Ermani Neto  
CREA-SP 0600.826.100

\_\_\_\_\_/\_\_\_\_\_/\_\_\_\_\_  
**APROVAÇÃO**  
Coord. B Projetos Regionais Nordeste - TIN  
Engº Alexandre Koiti Hokazono Shiramizu  
CREA-SP 5062520162



Companhia de Saneamento Básico do Estado de São Paulo - SABESP  
Coordenadoria B Projetos Regionais Nordeste - TIN  
☒ Estrada João Bernardo Filho, 140 - Bairro da Ponte  
CEP 13251-690 - Itatiba-SP  
☎ 11 4894.8129

Fl.1/1

### DESCRIÇÃO PERIMÉTRICA

**Cadastro:** 0444/084**Desenho Final:** ERBE 8743/21 - FL 01/02**Prop.:** Isolina dos Santos Carvalho e Outros**Área:** 39,28m<sup>2</sup>**Área: (A - B - C - D - A) = 39,28m<sup>2</sup>**

Faixa de terras que grava um **LOTE DE TERRENO** urbano, sem benfeitorias, sob n. **36** da **QUADRA E**, do parcelamento denominado **JARDIM BRASÍLIA**, Sítio Funil, bairro do Botujuru, município de Campo Limpo Paulista, Comarca de Jundiaí-SP, identificado pela matrícula 139.987 do 2º C.R.I. de Jundiaí-SP, representado no desenho Sabesp ERBE 8743/21 - FL 01/02, que assim se descreve: inicia no ponto aqui designado "A", localizado no alinhamento da **RUA MARIA APARECIDA CASAGRANDE**, na divisa com a **Via Sanitária 1**, daí, segue pelo referido alinhamento por 2,72m até o ponto aqui designado "B"; deflete à direita com ângulo interno de 83°55'05" e segue confrontando com área da mesma propriedade por 24,93m até o ponto aqui designado "C"; deflete à direita com ângulo interno de 96°40'14" e segue confrontando com o Lote 16 por 0,45m até o ponto aqui designado "D"; deflete à direita com ângulo interno de 88°32'56" e segue confrontando com a **Via Sanitária 1** por 24,80m até o ponto inicial A, fechando o perímetro com ângulo interno de 90°51'45", encerrando uma área de 39,28m<sup>2</sup>.

**EXECUÇÃO**

ERBE Eng. e Agrim. Ltda. EPP.  
Engº Angelo Ermani Neto  
CREA-SP 0600.826.100

  
**APROVAÇÃO**

Coord. B Projetos Regionais Nordeste - TIN  
Engº Alexandre Koiti Hokazono Shiramizu  
CREA-SP 5062520162

Contrato Sabesp 3.910-22 - ART: 28027230231592163 - Desenho ERBE 8743/21 - FL 01/02



**PREFEITURA****PREFEITURA DE CAMPO LIMPO PAULISTA  
GABINETE DO PREFEITO**AV. ADHERBAL DA COSTA MOREIRA, 255 - CENTRO  
CAMPO LIMPO PAULISTA - SP, 13231-901  
TEL: (11) 4039-8312 | 4039-8320**DECRETO Nº 7.285, DE 15 DE MAIO DE 2024**

*“Declara de utilidade pública para fins de desapropriação e/ou instituição de servidão de passagem, os imóveis situados neste município de Campo Limpo Paulista, necessários à Companhia de Saneamento Básico do Estado de São Paulo – SABESP”.*

**LUIZ ANTONIO BRAZ**, Prefeito do Município de Campo limpo Paulista, Estado de São Paulo, usando das atribuições legais e nos termos dos artigos 58, III e V e 172, I e) da Lei Orgânica do Município de Campo Limpo Paulista, combinada com os artigos 2º, 6º e 40 do Decreto Lei Federal nº 3.365, de 21 de junho de 1.941, e suas alterações;

Considerando o Protocolo digital nº 4.853/24, de 16/04/2024,

**DECRETA:**

**Art. 1º** Ficam declarados de utilidade pública, para fins de desapropriação e/ou instituição de servidão administrativa pela Companhia de Saneamento Básico do Estado de São Paulo - SABESP, por via amigável ou judicial, os imóveis abaixo caracterizados, necessários às obras da **Rede Coletora de Esgoto Jardim Brasília**, integrantes do Sistema de Esgotos Sanitários desta cidade de Campo Limpo Paulista, imóvel esse que constam pertencer a **Antonio Lucas Bezerra** - Matrícula 36.295, 2º CRI Jundiáí, (Cadastro Sabesp nº 0444/087), com as medidas, limites e confrontações mencionadas nas plantas SABESP de referências com nº **ERBE 8743/21**, e respectivos memoriais descritivos (Anexos), constantes dos cadastros supra mencionados, cadastro 0444/087, desenho final ERBE 8743/21, com área total de 822,15m<sup>2</sup>, que consta pertencer a Antonio Lucas Bezerra, a saber:

**I - Área 1: (41 – 42 – 43 – 44 – 45 ... 58 – 69 – 60 - 41) = 629,96m<sup>2</sup>**

Faixa de terra, em um terreno, desmembrado da Fazenda Funil, no Bairro Funil, Município de Campo Limpo Paulista, Comarca e 2ª Circunscrição Imobiliária de Jundiáí-SP, identificado pela matrícula 36.295 do 2º C.R.I. de Jundiáí-SP, representada no desenho Sabesp ERBE 8743/21 – FL 02/02, com a seguinte descrição: inicia no ponto aqui designado "41", localizado na divisa com os Vendedores, distante 35,52m da divisa com Joaquim Pereira Pinto, daí, segue dividindo com os vendedores com azimute de 42º16'07" e distância de 2,60m até o ponto aqui designado "42"; deste, segue confrontando com área da mesma propriedade, com os seguintes azimutes e distâncias: 352º06'00" e 14,50m até o ponto aqui designado "43"; 11º45'02" e 33,29m até o ponto,

[www.campolimpopaulista.sp.gov.br](http://www.campolimpopaulista.sp.gov.br)

**PREFEITURA****PREFEITURA DE CAMPO LIMPO PAULISTA  
GABINETE DO PREFEITO**AV. ADHERBAL DA COSTA MOREIRA, 255 - CENTRO  
CAMPO LIMPO PAULISTA - SP, 13231-901  
TEL: (11) 4039-8312 | 4039-8320

aqui designado "44"; 344°59'35" e 28,74m até o ponto aqui designado "45"; 29°13'16" e 20,07m até o ponto aqui designado "46"; 133°00'30" e 56,75m até o ponto aqui designado "47"; deste, segue dividindo com os vendedores com azimute de 42°16'07" e distância de 2,00m até o ponto aqui designado "48"; deste, segue confrontando com área da mesma propriedade, com os seguintes azimutes e distâncias: 313°00'30" e 108,51m até o ponto aqui designado "49"; 256°51'27" e 7,33m até o ponto aqui designado "50"; 319°43'31" e 44,56m até o ponto aqui designado "51"; 313°05'02" e 55,80m até o ponto aqui designado "52"; deste, segue confrontando com área da mesma propriedade, ocupada pela Rua Maria Aparecida Casagrande com azimute de 243°07'22" e distância de 2,13m até o ponto aqui designado "53"; deste, segue confrontando com área da mesma propriedade, com os seguintes azimutes e distâncias: 133°05'02" e 56,41m até o ponto aqui designado "54"; 139°43'31" e 45,67m até o ponto aqui designado "55"; 76°51'27" e 7,49m até o ponto aqui designado "56"; 133°00'30" e 48,66m até o ponto aqui designado "57"; 209°13'16" e 21,38m até o ponto aqui designado "58"; 164°59'35" e 29,08m até o ponto aqui designado "59"; 191°45'02" e 33,16m até o ponto aqui designado "60"; 172°06'00" e 16,51m até o ponto inicial 41, fechando o perímetro e encerrando uma área de 629,96m<sup>2</sup>.

**II - Área 2: (H – G – M – N – O – 33 - 34- P – Q – R – H) = 192,19m<sup>2</sup>**

Faixa de terra, em um terreno, desmembrado da Fazenda Funil, no Bairro Funil, Município de Campo Limpo Paulista, Comarca e 2ª Circunscrição Imobiliária de Jundiaí-SP, identificado pela matrícula 36.295 do 2º C.R.I. de Jundiaí-SP, representada no desenho Sabesp ERBE 8743/21 – FL 02/02, com a seguinte descrição: inicia no ponto aqui designado "H", localizado na divisa com terras de Faustino Bizetto, distante 373,91m da divisa com terras dos vendedores, daí, segue confrontando com terras de Faustino Bizetto, com azimute de 312°38'22" e distâncias de 2,00m até o ponto aqui designado "G"; deste, segue confrontando com área da mesma propriedade, com os seguintes azimutes e distâncias: 226°12'19" e 28,63m até o ponto aqui designado "M"; 208°25'22" e 22,50m até o ponto aqui designado "N"; 175°43'05" e 21,74m até o ponto aqui designado "O"; 224°17'51" e 23,12m até o ponto aqui designado "33"; deste, segue confrontando com Joaquim Pereira Pinto com azimute de 136°44'30" e distância de 2,00m até o ponto aqui designado "34"; deste, segue confrontando com área da mesma propriedade, com os seguintes azimutes e distâncias: 44°17'51" e 24,11m até o ponto aqui designado "P"; 355°43'05" e 22,05m até o ponto aqui designado "Q"; 28°25'22" e 21,60m até o ponto aqui designado "R"; 46°12'19" e 28,44m até o ponto inicial H, fechando o perímetro e encerrando uma área de 192,19m<sup>2</sup>.

**Art. 2º** Fica a expropriante autorizada a invocar o caráter de urgência no processo judicial de desapropriação e/ou instituição de servidão de passagem, para os fins do

[www.campolimpopaulista.sp.gov.br](http://www.campolimpopaulista.sp.gov.br)



**PREFEITURA**

**PREFEITURA DE CAMPO LIMPO PAULISTA  
GABINETE DO PREFEITO**

AV. ADHERBAL DA COSTA MOREIRA, 255 - CENTRO  
CAMPO LIMPO PAULISTA - SP, 13231-901  
TEL: (11) 4039-8312 | 4039-8320

disposto no artigo 15, do Decreto Lei Federal nº 3.365, de 21 de junho de 1941, alterado pela Lei nº 2.786, de 21 de maio de 1956.

**Art. 3º** As despesas com a execução do presente Decreto correrão por conta de verba própria da Companhia de Saneamento Básico do Estado de São Paulo - SABESP.

**Art. 4º** Este Decreto entra em vigor na data de sua publicação.

**Luiz Antonio Braz**  
Prefeito Municipal

Publicado na Secretaria de Finanças e Gestão de Pessoas, desta Prefeitura Municipal, aos quinze dias do mês de maio de dois mil e vinte e quatro.

**Fábio Ferreira da Silva**  
Secretaria de Finanças e Gestão de Pessoas

[www.campolimpopaulista.sp.gov.br](http://www.campolimpopaulista.sp.gov.br)



Companhia de Saneamento Básico do Estado de São Paulo - SABESP  
Coordenadoria B Projetos Regionais Nordeste - TIN  
Estrada João Bernardo Filho, 140 - Bairro da Ponte  
CEP 13251-690 - Itatiba-SP  
☎ 11 4894.8129

### CARACTERÍSTICAS CADASTRAIS

**Cadastro:** 0444/087    **UN:** RJ    **Desenho Final:** ERBE 8743/21 - FL 02/02  
**Endereço:** R. Maria Aparecida Casagrande, 198 - Chácara São Lucas  
**Denominação:** Sem denominação especial  
**Bairro/Distrito:** Jardim das Palmeiras (Botujuru)    **CEP:** 13238-040  
**Município:** Campo Limpo Paulista-SP    **Comarca:** Jundiaí-SP  
**Zona:** Urbana    **Obra executada:** Não    **Coord. N=** 7.429.951    **Coord. E=** 318.552  
**Tipo da Obra-SES:** Rede Coletora de Esgoto  
**Nome da Obra:** RCE Jardim Brasília Ø200mm    **Contrato da Obra:**  
**Área a ser ocupada:** 822,15m<sup>2</sup> (V.Obs.2)    **Documentação:** 53.999,00m<sup>2</sup>

### SITUAÇÃO DOMINIAL

**Proprietário:** Antonio Lucas Bezerra  
**Endereço:** R. Almirante Barroso, 60 - Brás - CEP 03025-000 - TEL (11) 2291-3559  
**Município:** São Paulo-SP  
**Compromissário:**  
**Endereço:**  
**Município:**  
**Estado Civil:** Viúvo    **Cônjuge:**  
**CPF:** 526.789.628-49    **RG:** 6.068.379  
**Inscrição na Prefeitura:** 02.442.001.001  
**Título:** Matr. 36.295    **CRI:** 2º    **Comarca:** Jundiaí-SP  
**Observações:** 1. Cadastro executado através de levantamento topográfico com adequação ao título dominial e a planta de loteamento.  
2. Área 1: 629,96m<sup>2</sup> + Área 2: 192,19m<sup>2</sup> = 822,15m<sup>2</sup>.

EXECUÇÃO

ERBE Eng. e Agrim. Ltda. EPP.  
Engº Angelo Ermani Neto  
CREA-SP 0600.826.100

APROVAÇÃO  
Coord. B Projetos Regionais Nordeste - TIN  
Engº Alexandre Koiti Hokazono Shiramizu  
CREA-SP 5062520162

Contrato Sabesp 3.910-22 - ART: 28027230231592163 - Desenho ERBE 8743/21 - FL 02/02



Companhia de Saneamento Básico do Estado de São Paulo - SABESP  
 Coordenadoria B Projetos Regionais Nordeste - TIN  
 Estrada João Bernardo Filho, 140 - Bairro da Ponte  
 CEP 13251-690 - Itatiba-SP  
 ☎ 11 4894.8129

Fl.1/2

**DESCRIÇÃO PERIMÉTRICA****Cadastro:** 0444/087**Desenho Final:** ERBE 8743/21 - FL 02/02**Prop.:** Antonio Lucas Bezerra**Área:** 822,15m<sup>2</sup>**Área 1: (41 - 42 - 43 - 44 - 45 ... 58 - 69 - 60 - 41) = 629,96m<sup>2</sup>**

Faixa de terra, em um terreno, desmembrado da Fazenda Funil, no Bairro Funil, Município de Campo Limpo Paulista, Comarca e 2ª Circunscrição Imobiliária de Jundiaí-SP, identificado pela matrícula 36.295 do 2º C.R.I. de Jundiaí-SP, representada no desenho Sabesp ERBE 8743/21 - FL 02/02, com a seguinte descrição: inicia no ponto aqui designado "41", localizado na divisa com os Vendedores, distante 35,52m da divisa com Joaquim Pereira Pinto, daí, segue dividindo com os vendedores com azimute de 42°16'07" e distância de 2,60m até o ponto aqui designado "42"; deste, segue confrontando com área da mesma propriedade, com os seguintes azimutes e distâncias: 352°06'00" e 14,50m até o ponto aqui designado "43"; 11°45'02" e 33,29m até o ponto aqui designado "44"; 344°59'35" e 28,74m até o ponto aqui designado "45"; 29°13'16" e 20,07m até o ponto aqui designado "46"; 133°00'30" e 56,75m até o ponto aqui designado "47"; deste, segue dividindo com os vendedores com azimute de 42°16'07" e distância de 2,00m até o ponto aqui designado "48"; deste, segue confrontando com área da mesma propriedade, com os seguintes azimutes e distâncias: 313°00'30" e 108,51m até o ponto aqui designado "49"; 256°51'27" e 7,33m até o ponto aqui designado "50"; 319°43'31" e 44,56m até o ponto aqui designado "51"; 313°05'02" e 55,80m até o ponto aqui designado "52"; deste, segue confrontando com área da mesma propriedade, ocupada pela Rua Maria Aparecida Casagrande com azimute de 243°07'22" e distância de 2,13m até o ponto aqui designado "53"; deste, segue confrontando com área da mesma propriedade, com os seguintes azimutes e distâncias: 133°05'02" e 56,41m até o ponto aqui designado "54"; 139°43'31" e 45,67m até o ponto aqui designado "55"; 76°51'27" e 7,49m até o ponto aqui designado "56"; 133°00'30" e 48,66m até o ponto aqui designado "57"; 209°13'16" e 21,38m até o ponto aqui designado "58"; 164°59'35" e 29,08m até o ponto aqui designado "59"; 191°45'02" e 33,16m até o ponto aqui designado "60"; 172°06'00" e 16,51m até o ponto inicial 41, fechando o perímetro e encerrando uma área de 629,96m<sup>2</sup>.

**EXECUÇÃO**

ERBE Eng. e Agrim. Ltda. EPP.  
 Engº Angelo Ermani Neto  
 CREA-SP 0600.826.100

**APROVAÇÃO**

Coord. B Projetos Regionais Nordeste - TIN  
 Engº Alexandre Koiti Hokazono Shiramizu  
 CREA-SP 5062520162

Contrato Sabesp 3.910-22 - ART: 28027230231592163 - Desenho ERBE 8743/21 - FL 02/02



Companhia de Saneamento Básico do Estado de São Paulo - SABESP  
Coordenadoria B Projetos Regionais Nordeste - TIN  
Estrada João Bernardo Filho, 140 - Bairro da Ponte  
CEP 13251-690 - Itatiba-SP  
☎ 11 4894.8129

Fl.2/2

**DESCRIÇÃO PERIMÉTRICA****Cadastro:** 0444/087**Desenho Final:** ERBE 8743/21 - FL 02/02**Prop.:** Antonio Lucas Bezerra**Área:** 822,15m<sup>2</sup>**Área 2: (H - G - M - N - O - 33 - 34- P - Q - R - H) = 192,19m<sup>2</sup>**

Faixa de terra, em um terreno, desmembrado da Fazenda Funil, no Bairro Funil, Município de Campo Limpo Paulista, Comarca e 2ª Circunscrição Imobiliária de Jundiá-SP, identificado pela matrícula 36.295 do 2º C.R.I. de Jundiá-SP, representada no desenho Sabesp ERBE 8743/21 - FL 02/02, com a seguinte descrição: inicia no ponto aqui designado "H", localizado na divisa com terras de Faustino Bizetto, distante 373,91m da divisa com terras dos vendedores, daí, segue confrontando com terras de Faustino Bizetto, com azimute de 312°38'22" e distâncias de 2,00m até o ponto aqui designado "G"; deste, segue confrontando com área da mesma propriedade, com os seguintes azimutes e distâncias: 226°12'19" e 28,63m até o ponto aqui designado "M"; 208°25'22" e 22,50m até o ponto aqui designado "N"; 175°43'05" e 21,74m até o ponto aqui designado "O"; 224°17'51" e 23,12m até o ponto aqui designado "33"; deste, segue confrontando com Joaquim Pereira Pinto com azimute de 136°44'30" e distância de 2,00m até o ponto aqui designado "34"; deste, segue confrontando com área da mesma propriedade, com os seguintes azimutes e distâncias: 44°17'51" e 24,11m até o ponto aqui designado "P"; 355°43'05" e 22,05m até o ponto aqui designado "Q"; 28°25'22" e 21,60m até o ponto aqui designado "R"; 46°12'19" e 28,44m até o ponto inicial H, fechando o perímetro e encerrando uma área de 192,19m<sup>2</sup>.

**EXECUÇÃO**

ERBE Eng. e Agrim. Ltda. EPP.  
Engº Angelo Ermani Neto  
CREA-SP 0600.826.100

**APROVAÇÃO**

Coord. B Projetos Regionais Nordeste - TIN  
Engº Alexandre Koiti Hokazono Shiramizu  
CREA-SP 5062520162

Contrato Sabesp 3.910-22 - ART: 28027230231592163 - Desenho ERBE 8743/21 - FL 02/02





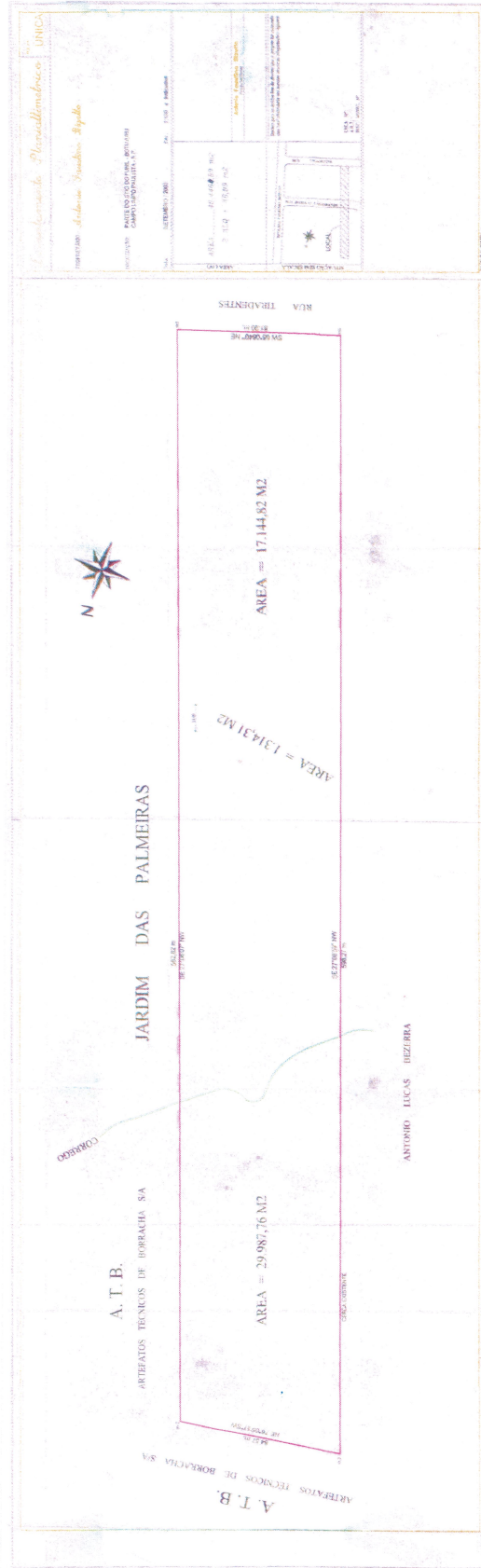

Handwritten signature in blue ink.

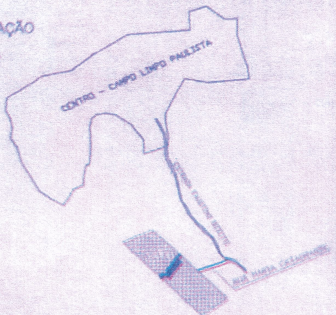
PROJETO URBANÍSTICO DE REGULARIZAÇÃO		FOLHA ÚNICA
PROJETO:	REGULARIZAÇÃO DE LOTEAMENTO	ZONEAMENTO: ZM-MA2
DENOMINAÇÃO:	LOTEAMENTO JARDIM BRASÍLIA (interesse social / baixa renda)	
PROPRIETÁRIO:	Solar Imóveis e Administração Ltda.	
PROMOTOR DA REGULARIZAÇÃO:	Prefeitura Municipal de Campo Limpo Paulista	
LOCAL:	RUA ANTÔNIA MARIA DA SILVA	
CIDADE:	CAMPO LIMPO PAULISTA	DATA: 30/08/2012
MATRICULA:	Nº 20293 2ºCRI DE JUNDIAÍ	ESCALA: 1:1000
PLANTA DE SITUAÇÃO SEM ESCALA		DECLARO QUE A APROVAÇÃO DO PROJETO, POR PARTE DA PREFEITURA, NÃO IMPLICA NO RECONHECIMENTO DO DIREITO DE PROPRIEDADE DO TERRENO.
		PROPRIETÁRIO: Solar Imóveis e Administração Ltda. Judith Meneses Graner – Sócia Representante RG 7.440.346
		PROMOTOR DA REGULARIZAÇÃO: Prefeitura Municipal de Campo Limpo Paulista ARMANDO HASHIMOTO – PREFEITO MUNICIPAL
		RESPONSÁVEL TÉCNICO: SANDRA ARAUJO DE PAULA ENGENHEIRA CIVIL – CREA/SP: 5061620195 Diretoria de Habitação Social
<b>TABELA DE ÁREAS</b>		
ÁREA DOS LOTES (287 lotes):	58.116,73m <sup>2</sup>	58,98 %
<b>ÁREAS PÚBLICAS:</b>		
1. SISTEMA VIÁRIO	24.228,64m <sup>2</sup>	24,59 %
2. A.P.P.	4.345,45m <sup>2</sup>	4,41 %
3. Córrego Sem Denominação	309,45m <sup>2</sup>	0,31 %
4. SISTEMA DE LAZER	7.840,60m <sup>2</sup>	7,96 %
5. ÁREA INSTITUCIONAL	3.699,13m <sup>2</sup>	3,75 %
TOTAL DA GLEBA	98.540,00m <sup>2</sup>	100,00 %

Este projeto de regularização e exploração em conformidade com as orientações do Programa de Regularização Urbana (PROURB).

Digitizado com CamScanner

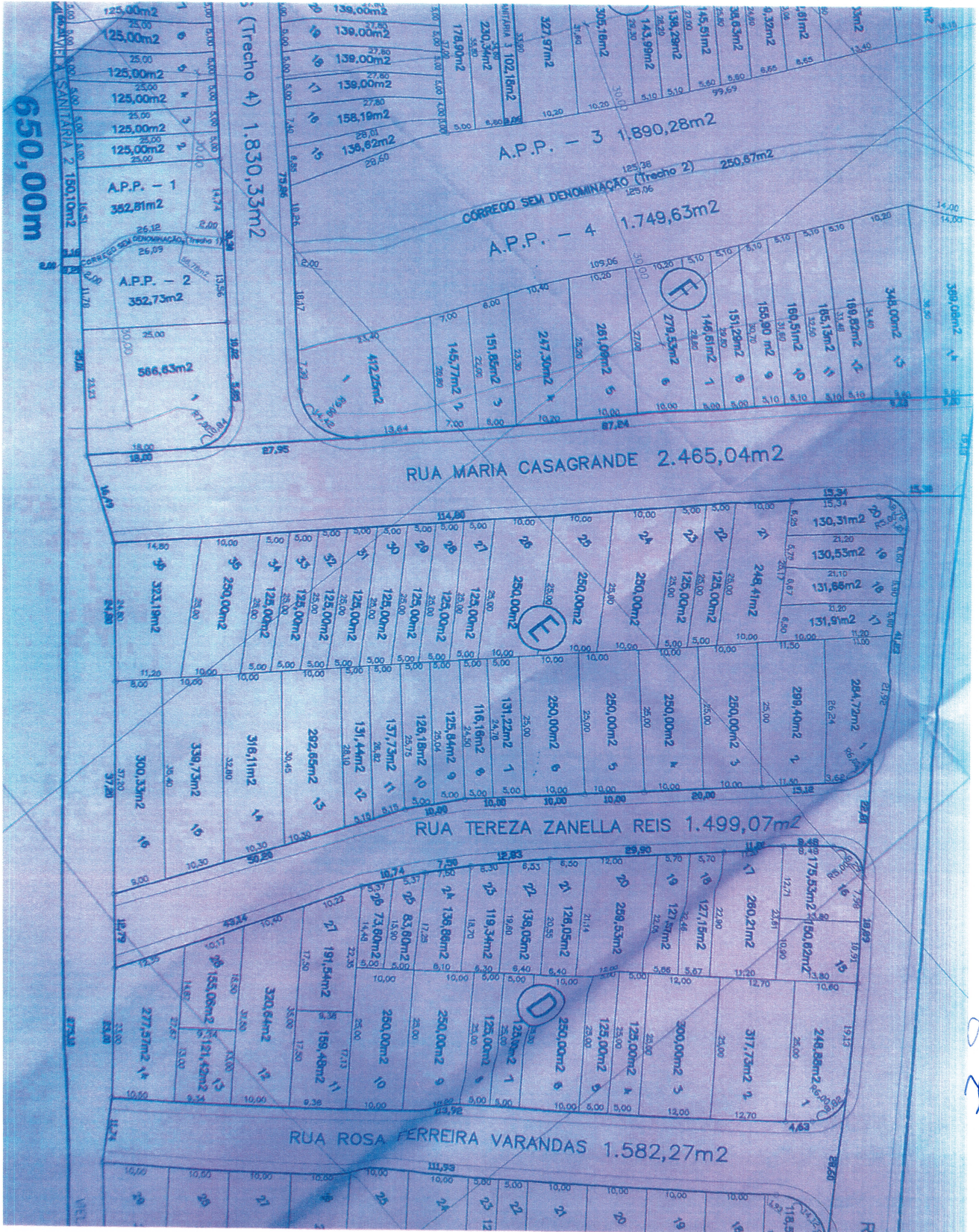

Elaborado com o Censitário

**PREFEITURA DE CAMPO LIMPO PAULISTA**  
**GABINETE DO PREFEITO**AV. ADHERBAL DA COSTA MOREIRA, 255 - CENTRO  
CAMPO LIMPO PAULISTA - SP, 13231-901  
TEL: (11) 4039-8312 | 4039-8320**DECRETO Nº 7.286, DE 15 DE MAIO DE 2024**

*“Declara de utilidade pública para fins de desapropriação e/ou instituição de servidão de passagem, o imóvel situado neste município de Campo Limpo Paulista, necessários à Companhia de Saneamento Básico do Estado de São Paulo – SABESP”.*

**LUIZ ANTONIO BRAZ**, Prefeito do Município de Campo limpo Paulista, Estado de São Paulo, usando das atribuições legais e nos termos dos artigos 58, III e V e 172, I, e) da Lei Orgânica do Município de Campo Limpo Paulista, combinada com os artigos 2º, 6º e 40 do Decreto Lei Federal nº 3.365, de 21 de junho de 1941, e suas alterações;

Considerando o Protocolo digital nº 4.853/24, de 16/04/24,

**DECRETA:**

**Art. 1º** Fica declarado de utilidade pública, para fins de desapropriação e/ou instituição de servidão administrativa pela Companhia de Saneamento Básico do Estado de São Paulo - SABESP, por via amigável ou judicial, o imóvel abaixo caracterizado, necessários às obras da **Rede Coletora de Esgoto Jardim Brasília**, integrantes do Sistema de Esgotos Sanitários desta cidade de Campo Limpo Paulista, imóvel esse que constam pertencer ao **Espólio de Antonio Faustino Bizetto** e, como compromissário, **José Geraldino Martines Rodrigues** – Tr. 4.966 (Área maior), 2º CRI Jundiáí, (Cadastro Sabesp nº 0444/088), com as medidas, limites e confrontações mencionadas nas plantas SABESP de referências com nº **ERBE 8743/21**, e respectivos memoriais descritivos (Anexos), constantes dos cadastros supra mencionados, a saber:

**Cadastro: nº 0444/088.**  
**8743/21.**

**Desenho Final: ERBE**

**Propr.: Espólio de Antonio Faustino Bizetto**

**Área: 204,94m².**

**Comp.: José Geraldino Martines Rodrigues**

[www.campolimpopaulista.sp.gov.br](http://www.campolimpopaulista.sp.gov.br)

**PREFEITURA****PREFEITURA DE CAMPO LIMPO PAULISTA  
GABINETE DO PREFEITO**AV. ADHERBAL DA COSTA MOREIRA, 255 - CENTRO  
CAMPO LIMPO PAULISTA - SP, 13231-901  
TEL: (11) 4039-8312 | 4039-8320**I - Área: (A - B - C - D - E - F - G - H - I - J - K - L - A) = 204,94m<sup>2</sup>**

Faixa de terra, em um terreno, situado no Município de Campo Limpo Paulista, Comarca de Jundiá-SP, identificado pela transcrição 4.966 (Área maior) do 2º C.R.I. de Jundiá-SP, representada no desenho Sabesp ERBE 8743/21 – FL 02/02, com a seguinte descrição: inicia no ponto aqui designado "A", localizado na divisa com o Jardim das Palmeiras, distante 397,60m da Rua Tiradentes, daí, segue pela referida divisa com rumo 27°06'07"NW e distância de 2,00m até o ponto aqui designado "B"; deste, segue confrontando com área da mesma propriedade, com os seguintes rumos e distâncias: 49°46'06"SW e 12,70m até o ponto aqui designado "C"; 31°57'39"SW e 47,07m até o ponto aqui designado "D"; 51°21'20"SW e 26,43m até o ponto aqui designado "E"; 22°29'22"NW e 11,62m até o ponto aqui designado "F"; 66°24'58"SW e 4,45m até o ponto aqui designado "G"; deste, segue confrontando com o Sr. Antonio Lucas Bezerra com rumo 27°08'59"SE e distância de 2,00m até o ponto aqui designado "H"; deste, segue confrontando com área da mesma propriedade, com os seguintes rumos e distâncias: 66°24'58"NE e 2,29m até o ponto aqui designado "I"; 22°29'22"SE e 12,24m até o ponto aqui designado "J"; 51°21'20"NE e 29,43m até o ponto aqui designado "K"; 31°57'39"NE e 47,11m até o ponto aqui designado "L"; 49°31'46"NE e 11,93m até o ponto inicial A, fechando o perímetro e encerrando uma área de 204,94m<sup>2</sup>.

**Art. 2º** Fica a expropriante autorizada a invocar o caráter de urgência no processo judicial de desapropriação e/ou instituição de servidão de passagem, para os fins do disposto no artigo 15, do Decreto Lei Federal nº 3.365, de 21 de junho de 1941, alterado pela Lei nº 2.786, de 21 de maio de 1956.

**Art. 3º** As despesas com a execução do presente Decreto, correrão por conta de verba própria da Companhia de Saneamento Básico do Estado de São Paulo - SABESP.

**Art. 4º** Este Decreto entra em vigor na data de sua publicação.

**Luiz Antonio Braz**  
Prefeito Municipal

Publicado na Secretaria de Finanças e Gestão de Pessoas, desta Prefeitura Municipal, aos quinze dias do mês de maio de dois mil e vinte e quatro.

**Fábio Ferreira da Silva**  
Secretaria de Finanças e Gestão de Pessoas

[www.campolimpopaulista.sp.gov.br](http://www.campolimpopaulista.sp.gov.br)



Companhia de Saneamento Básico do Estado de São Paulo - SABESP  
 Coordenadoria B Projetos Regionais Nordeste - TIN  
 Estrada João Bernardo Filho, 140 - Bairro da Ponte  
 CEP 13251-690 - Itatiba-SP  
 ☎ 11 4894.8129

### CARACTERÍSTICAS CADASTRAIS

**Cadastro:** 0444/088    **UN:** RJ    **Desenho Final:** RJOT.CLP-XXX/21  
**Endereço:** R. Maria Aparecida Casagrande, s/nº (em frente ao nº 203)  
**Denominação:** Sem denominação especial  
**Bairro/Distrito:** Jardim das Palmeiras (Botujuru)    **CEP:** 13238-040  
**Município:** Campo Limpo Paulista-SP    **Comarca:** Jundiaí-SP  
**Zona:** Urbana    **Obra executada:** Não    **Coord. N=** 7.430.337    **Coord. E=** 318.371  
**Tipo da Obra-SES:** Rede Coletora de Esgoto  
**Nome da Obra:** RCE Jardim Brasília Ø200mm    **Contrato da Obra:**  
**Área a ser ocupada:** 204,94m<sup>2</sup>    **Documentação:** 773,454,22m<sup>2</sup> (V.Obs.2)

### SITUAÇÃO DOMINIAL

**Proprietário:** Espólio de Antonio Faustino Bizetto  
**Endereço:**  
**Município:**  
**Compromissário:** José Geraldino Martines Rodrigues  
**Endereço:** R. João Bizetto, 158 - Botujuru - CEP 13238-241 - TEL (11) 97426-5437 (V.Obs.2)  
**Município:** Campo Limpo Paulista-SP  
**Estado Civil:**    **Cônjuge:**  
**CPF:** 041.659.848-09    **RG:**  
**Inscrição na Prefeitura:** 002.380.001.001  
**Título:** Tr. 4.966 (Área maior)    **CRI:** 2º **Comarca:** Jundiaí-SP  
**Observações:**

1. Cadastro executado através de levantamento topográfico com adequação a planta de propriedade fornecida pelo proprietário. O segmento M3 ao M4, na planta de propriedade, diz rumo SE27º08'59"NW, porém o correto seria NW27º08'59"SE.
2. Área total da transcrição, já descontado o destaque descrito na averbação 1 da transcrição 4.966, porém o Sr. José Geraldino, é comprador apenas de uma área correspondente a 48.446,89m<sup>2</sup>, conforme documentos anexos (IPTU, Alvará, Planta de propriedade e descrição perimétrica).
3. Os contatos foram realizados com a Procuradora do Sr. José, a Sra. Lígia Bizetto, pelo endereço e telefone acima.

*Angelo Ermani Neto*

EXECUÇÃO

ERBE Eng. e Agrim. Ltda. EPP.  
 Engº Angelo Ermani Neto  
 CREA-SP 0600.826.100

APROVAÇÃO

Coord. B Projetos Regionais Nordeste - TIN  
 Engº Alexandre Koiti Hokazono Shiramizu  
 CREA-SP 5062520162

Contrato Sabesp 3.910-22 - ART: 28027230231592163 - Desenho ERBE 8743/21 - FL 02/02



Companhia de Saneamento Básico do Estado de São Paulo - SABESP  
Coordenadoria B Projetos Regionais Nordeste - TIN  
Estrada João Bernardo Filho, 140 - Bairro da Ponte  
CEP 13251-690 - Itatiba-SP  
☎ 11 4894.8129

Fl.1/1

### DESCRIÇÃO PERIMÉTRICA

**Cadastro:** 0444/088**Desenho Final:** ERBE 8743/21 - FL 02/02**Prop.:** Espólio de Antonio Faustino Bizetto**Área:** 204,94m<sup>2</sup>**Comp.:** José Geraldino Martines Rodrigues

**Área: (A - B - C - D - E - F - G - H - I - J - K - L - A) = 204,94m<sup>2</sup>**

Faixa de terra, em um terreno, situado no Município de Campo Limpo Paulista, Comarca de Jundiaí-SP, identificado pela transcrição 4.966 (Área maior) do 2º C.R.I. de Jundiaí-SP, representada no desenho Sabesp ERBE 8743/21 - FL 02/02, com a seguinte descrição: inicia no ponto aqui designado "A", localizado na divisa com o Jardim das Palmeiras, distante 397,60m da Rua Tiradentes, daí, segue pela referida divisa com rumo 27°06'07"NW e distância de 2,00m até o ponto aqui designado "B"; deste, segue confrontando com área da mesma propriedade, com os seguintes rumos e distâncias: 49°46'06"SW e 12,70m até o ponto aqui designado "C"; 31°57'39"SW e 47,07m até o ponto aqui designado "D"; 51°21'20"SW e 26,43m até o ponto aqui designado "E"; 22°29'22"NW e 11,62m até o ponto aqui designado "F"; 66°24'58"SW e 4,45m até o ponto aqui designado "G"; deste, segue confrontando com o Sr. Antonio Lucas Bezerra com rumo 27°08'59"SE e distância de 2,00m até o ponto aqui designado "H"; deste, segue confrontando com área da mesma propriedade, com os seguintes rumos e distâncias: 66°24'58"NE e 2,29m até o ponto aqui designado "I"; 22°29'22"SE e 12,24m até o ponto aqui designado "J"; 51°21'20"NE e 29,43m até o ponto aqui designado "K"; 31°57'39"NE e 47,11m até o ponto aqui designado "L"; 49°31'46"NE e 11,93m até o ponto inicial A, fechando o perímetro e encerrando uma área de 204,94m<sup>2</sup>.

**EXECUÇÃO**

ERBE Eng. e Agrim. Ltda. EPP.  
Engº Angelo Ermani Neto  
CREA-SP 0600.826.100

**APROVAÇÃO**

Coord. B Projetos Regionais Nordeste - TIN  
Engº Alexandre Koiti Hokazono Shiramizu  
CREA-SP 5062520162

Contrato Sabesp 3.910-22 - ART: 28027230231592163 - Desenho ERBE 8743/21 - FL 02/02



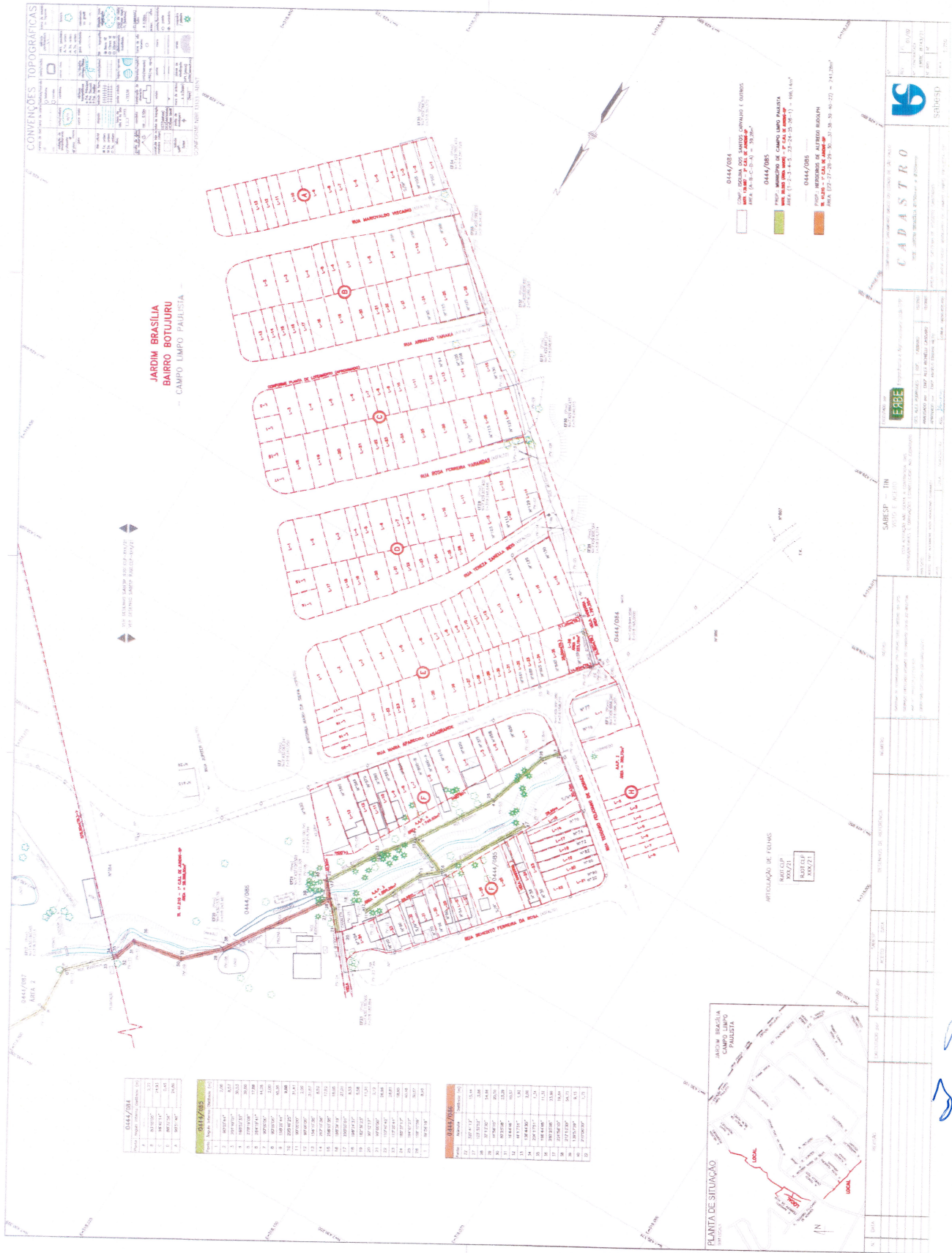

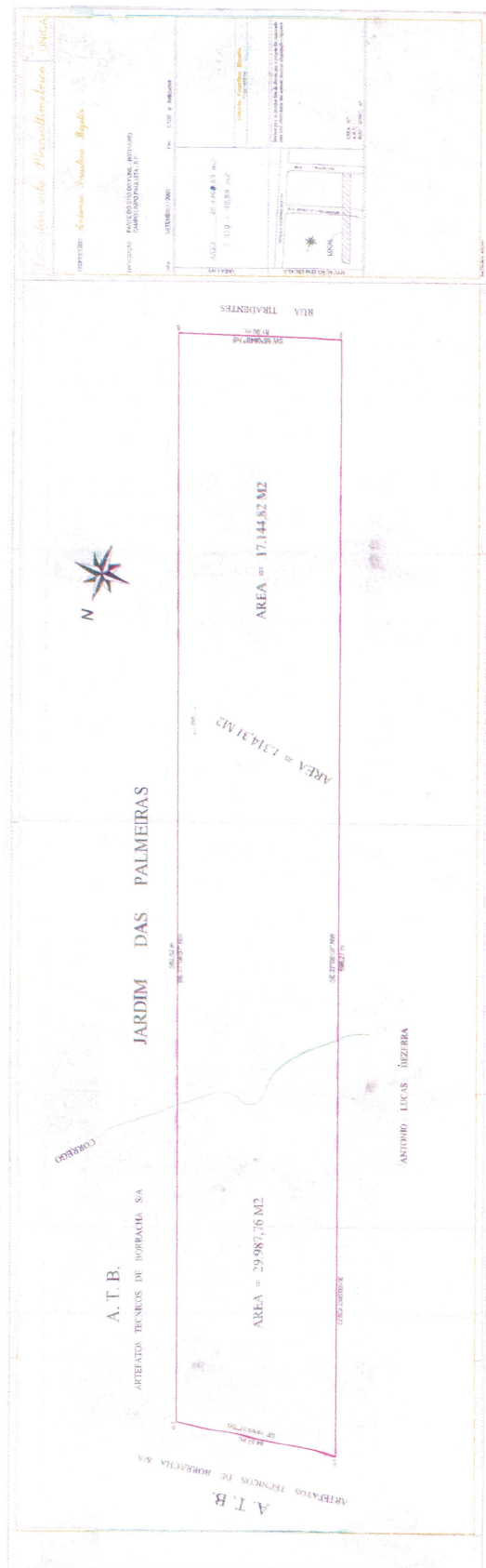

*(Handwritten signature)*

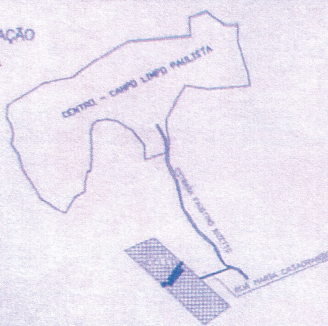
PROJETO URBANÍSTICO DE REGULARIZAÇÃO		FOLHA: ÚNICA	
PROJETO:	REGULARIZAÇÃO DE LOTEAMENTO	ZONEAMENTO: ZM-MA2	
DENOMINAÇÃO:	LOTEAMENTO JARDIM BRASÍLIA (interesse social / baixa renda)		
PROPRIETÁRIO:	Solar Imóveis e Administração Ltda.		
PROMOTOR DA REGULARIZAÇÃO:	Prefeitura Municipal de Campo Limpo Paulista		
LOCAL:	RUA ANTÔNIA MARIA DA SILVA		
CIDADE:	CAMPO LIMPO PAULISTA	DATA: 30/08/2012	
MATRICULA:	Nº 20293 2ºCRI DE JUNDIAÍ	ESCALA: 1:1000	
PLANTA DE SITUAÇÃO SEM ESCALA		DECLARO QUE A APROVAÇÃO DO PROJETO, POR PARTE DA PREFEITURA, NÃO IMPLICA NO RECONHECIMENTO DO DIREITO DE PROPRIEDADE DO TERRENO.	
<b>TABELA DE ÁREAS</b>		PROPRIETÁRIO: Solar Imóveis e Administração Ltda. Judith Meneses Graner – Sócio Representante RG 7.440.346	
ÁREA DOS LOTES (287 lotes):	58.116,73m <sup>2</sup>	58,98 %	PROMOTOR DA REGULARIZAÇÃO: Prefeitura Municipal de Campo Limpo Paulista ARMANDO HASHIMOTO – PREFEITO MUNICIPAL
ÁREAS PÚBLICAS:			RESPONSÁVEL TÉCNICO: SANDRA ARAUJO DE PAULA ENGENHEIRA CIVIL – CREA/SP: 5061620195 Diretoria de Habitação Social
1. SISTEMA VIÁRIO	24.228,64m <sup>2</sup>	24,59 %	
2. A.P.P.	4.345,45m <sup>2</sup>	4,41 %	
3. Córrego Sem Denominação	309,45m <sup>2</sup>	0,31 %	
4. SISTEMA DE LAZER	7.840,60m <sup>2</sup>	7,96 %	
5. ÁREA INSTITUCIONAL	3.699,13m <sup>2</sup>	3,75 %	
TOTAL DA CLEBA	98.540,00m <sup>2</sup>	100,00 %	

A PRESENTAR REGULARIZAÇÃO É ESPERADA EM CONFORMIDADE COM AS ORIENTAÇÕES DO PLANILHA DE REGULARIZAÇÃO SUBMETIDA.

Digitizado com CamScanner

J  
S



Digitizado com CamScanner

**PREFEITURA****PREFEITURA DE CAMPO LIMPO PAULISTA  
GABINETE DO PREFEITO**AV. ADHERBAL DA COSTA MOREIRA, 255 - CENTRO  
CAMPO LIMPO PAULISTA - SP, 13231-901  
TEL: (11) 4039-8312 | 4039-8320**DECRETO Nº 7.287, DE 15 DE MAIO DE 2024**

*“Declara de utilidade pública para fins de desapropriação e/ou instituição de servidão de passagem, o imóvel situado neste município de Campo Limpo Paulista, necessários à Companhia de Saneamento Básico do Estado de São Paulo – SABESP”.*

**LUIZ ANTONIO BRAZ**, Prefeito do Município de Campo limpo Paulista, Estado de São Paulo, usando das atribuições legais e nos termos do artigo 58, III e V e 172, I, e) da Lei Orgânica do Município de Campo Limpo Paulista, combinada com os artigos 2º, 6º e 40 do Decreto Lei Federal nº 3.365, de 21 de junho de 1941, e suas alterações;

Considerando o Protocolo digital nº 4.853/24, de 16/04/24,

**DECRETA:**

**Art. 1º** Fica declarado de utilidade pública, para fins de desapropriação e/ou instituição de servidão administrativa pela Companhia de Saneamento Básico do Estado de São Paulo - SABESP, por via amigável ou judicial, o imóvel abaixo caracterizado, necessário às obras da **Rede Coletora de Esgoto Jardim Brasília**, integrantes do Sistema de Esgotos Sanitários desta cidade de Campo Limpo Paulista, imóvel esse que constam pertencer a **Alfredo Rudolph** (Cadastro Sabesp nº 0444/086), transcrição 41.210 da 1ª comarca de Jundiaí - SP, com as medidas, limites e confrontações mencionadas nas plantas SABESP de referências com nº **ERBE 8743/21**, e respectivos memoriais descritivos (Anexos), constantes dos cadastros supra mencionados, a saber:

**Cadastro: nº 0444/086.****Desenho Final: ERBE 8743/21.****Alfredo Rudolph e Outros****Área: 241,28m².****I - Área: (22 - 27 - 28 - 29 - 30 .... 37 - 38 - 39 - 40 - 22) = 241,28m²**

Faixa de terra que grava **UMA ÁREA**, desmembrada da Fazenda Funil, no bairro Botujuru, distrito e município de Campo Limpo Paulista-SP, Comarca de Jundiaí-SP, identificada pela transcrição 41.210 do C.R.I. de Jundiaí-SP, Representada no desenho Sabesp ERBE 8743/21 - FL 01/02, com a seguinte descrição: inicia no ponto aqui

[www.campolimpopaulista.sp.gov.br](http://www.campolimpopaulista.sp.gov.br)

**PREFEITURA****PREFEITURA DE CAMPO LIMPO PAULISTA  
GABINETE DO PREFEITO**AV. ADHERBAL DA COSTA MOREIRA, 255 - CENTRO  
CAMPO LIMPO PAULISTA - SP, 13231-901  
TEL: (11) 4039-8312 | 4039-8320

designado "22", localizado na divisa com as áreas de preservações permanentes 3 e 4 do Parcelamento Jardim Brasília (Matrícula 20.293 (Área maior) – 2º C.R.I. de Jundiá-SP), distante 42,28m da Rua Maria Aparecida Casagrande, daí, segue pela referida divisa com azimute de 320°41'12" e distância de 15,44m até o ponto aqui designado "27"; deste, segue confrontando com área da mesma propriedade, com os seguintes azimutes e distâncias: 123°32'52" e 3,86m até o ponto aqui designado "28"; 32°12'30" e 54,66m até o ponto aqui designado "29"; 44°58'10" e 20,50m até o ponto aqui designado "30"; 80°25'08" e 23,29m até o ponto aqui designado "31"; 16°44'46" e 10,57m até o ponto aqui designado "32"; 44°17'51" e 1,92m até o ponto aqui designado "33"; deste, segue confrontando com a propriedade de Antonio Lucas Bezerra (Matrícula 36.295 – 2º C.R.I. de Jundiá-SP) com azimute de 136°44'30" e distância de 2,00m até o ponto aqui designado "34"; deste, segue confrontando com área da mesma propriedade, com os seguintes azimutes e distâncias: 224°17'51" e 1,34m até o ponto aqui designado "35"; 196°44'46" e 11,32m até o ponto aqui designado "36"; 260°25'08" e 23,90m até o ponto aqui designado "37"; 224°58'10" e 19,64m até o ponto aqui designado "38"; 212°12'30" e 54,73m até o ponto aqui designado "39"; 139°57'29" e 9,15m até o ponto aqui designado "40"; 210°00'30" e 1,72m até o ponto inicial 22, fechando o perímetro e encerrando uma área de 241,28m<sup>2</sup>.

**Art. 2º** Fica a expropriante autorizada a invocar o caráter de urgência no processo judicial de desapropriação e/ou instituição de servidão de passagem, para os fins do disposto no artigo 15, do Decreto Lei Federal nº 3.365, de 21 de junho de 1941, alterado pela Lei nº 2.786, de 21 de maio de 1956.

**Art. 3º** As despesas com a execução do presente Decreto correrão por conta de verba própria da Companhia de Saneamento Básico do Estado de São Paulo - SABESP.

**Art. 4º** Este Decreto entra em vigor na data de sua publicação.



**Luiz Antonio Braz**  
Prefeito Municipal

Publicado na Secretaria de Finanças e Gestão de Pessoas, desta Prefeitura Municipal, aos quinze dias do mês de maio de dois mil e vinte e quatro.



**Fábio Ferreira da Silva**  
Secretaria de Finanças e Gestão de Pessoas

[www.campolimpopaulista.sp.gov.br](http://www.campolimpopaulista.sp.gov.br)



Companhia de Saneamento Básico do Estado de São Paulo - SABESP  
 Coordenadoria B Projetos Regionais Nordeste - TIN  
 ☒ Estrada João Bernardo Filho, 140 - Bairro da Ponte  
 CEP 13251-690 - Itatiba-SP  
 ☎ 11 4894.8129

### CARACTERÍSTICAS CADASTRAIS

**Cadastro:** 0444/086    **UN:** RJ    **Desenho Final:** ERBE 8743/21 - FL 01/02  
**Endereço:** R. Maria Aparecida Casagrande, 384  
**Denominação:** Sem denominação especial  
**Bairro/Distrito:** Jardim das Palmeiras (Botujuru)    **CEP:** 13238-040  
**Município:** Campo Limpo Paulista-SP    **Comarca:** Jundiaí-SP  
**Zona:** Urbana    **Obra executada:** Não    **Coord. N=** 7.430.100    **Coord. E=** 318.218  
**Tipo da Obra-SES:** Rede Coletora de Esgoto  
**Nome da Obra:** RCE Jardim Brasília Ø200mm    **Contrato da Obra:**  
**Área a ser ocupada:** 241,28m<sup>2</sup>    **Documentação:** 28.388,00m<sup>2</sup>

### SITUAÇÃO DOMINIAL

**Proprietário:** Alfredo Rudolph  
**Endereço:** R. Maria Aparecida Casagrande, 384 - Jardim das Palmeiras (Botujuru)  
 CEP 13238-040 (V.Obs.2)  
**Município:** São Paulo-SP  
**Compromissário:**  
**Endereço:**  
**Município:**  
**Estado Civil:**    **Cônjuge:**  
**CPF:** (V.Obs.2)    **RG:**  
**Inscrição na Prefeitura:**  
**Título:** Tr. 41.210    **CRI:** 1º **Comarca:** Jundiaí-SP

**Observações:**

1. Cadastro executado através de levantamento topográfico das divisas físicas existentes e respeitadas. A descrição contida no título dominial está desconfigurada com relação à situação real hoje, pois houve abertura da Rua Maria Aparecida Casagrande no local.
2. No local foi encontrado o caseiro Sr. João Caseiro (TEL 11 97121-2325), que forneceu o telefone do "Proprietário" Sr. Oscar, telefone (11) 98596-7492, foi realizado diversas tentativas de falar com o Sr. Ocar, porém sem êxito.



**EXECUÇÃO**

ERBE Eng. e Agrim. Ltda. EPP.  
 Engº Angelo Ermani Neto  
 CREA-SP 0600.826.100

  
**APROVAÇÃO**

Coord. B Projetos Regionais Nordeste - TIN  
 Engº Alexandre Koiti Hokazono Shiramizu  
 CREA-SP 5062520162

Contrato Sabesp 3.910-22 - ART: 28027230231592163 - Desenho ERBE 8743/21 - FL 01/02



Companhia de Saneamento Básico do Estado de São Paulo - SABESP  
 Coordenadoria B Projetos Regionais Nordeste - TIN  
 Estrada João Bernardo Filho, 140 - Bairro da Ponte  
 CEP 13251-690 - Itatiba-SP  
 ☎ 11 4894.8129

Fl.1/1

**DESCRIÇÃO PERIMÉTRICA**

**Cadastro:** 0444/086  
**Prop.:** Alfredo Rudolph

**Desenho Final:** ERBE 8743/21 - FL 01/02  
**Área:** 241,28m<sup>2</sup>

**Área:** (22 - 27 - 28 - 29 - 30 .... 37 - 38 - 39 - 40 - 22) = 241,28m<sup>2</sup>

Faixa de terra que grava **UMA ÁREA**, desmembrada da Fazenda Funil, no bairro Botujuru, distrito e município de Campo Limpo Paulista-SP, Comarca de Jundiá-SP, identificada pela transcrição 41.210 do C.R.I. de Jundiá-SP, Representada no desenho Sabesp ERBE 8743/21 - FL 01/02, com a seguinte descrição: inicia no ponto aqui designado "22", localizado na divisa com as áreas de preservações permanentes 3 e 4 do Parcelamento Jardim Brasília (Matrícula 20.293 (Área maior) - 2º C.R.I. de Jundiá-SP), distante 42,28m da Rua Maria Aparecida Casagrande, daí, segue pela referida divisa com azimute de 320°41'12" e distância de 15,44m até o ponto aqui designado "27"; deste, segue confrontando com área da mesma propriedade, com os seguintes azimutes e distâncias: 123°32'52" e 3,86m até o ponto aqui designado "28"; 32°12'30" e 54,66m até o ponto aqui designado "29"; 44°58'10" e 20,50m até o ponto aqui designado "30"; 80°25'08" e 23,29m até o ponto aqui designado "31"; 16°44'46" e 10,57m até o ponto aqui designado "32"; 44°17'51" e 1,92m até o ponto aqui designado "33"; deste, segue confrontando com a propriedade de Antonio Lucas Bezerra (Matrícula 36.295 - 2º C.R.I. de Jundiá-SP) com azimute de 136°44'30" e distância de 2,00m até o ponto aqui designado "34"; deste, segue confrontando com área da mesma propriedade, com os seguintes azimutes e distâncias: 224°17'51" e 1,34m até o ponto aqui designado "35"; 196°44'46" e 11,32m até o ponto aqui designado "36"; 260°25'08" e 23,90m até o ponto aqui designado "37"; 224°58'10" e 19,64m até o ponto aqui designado "38"; 212°12'30" e 54,73m até o ponto aqui designado "39"; 139°57'29" e 9,15m até o ponto aqui designado "40"; 210°00'30" e 1,72m até o ponto inicial 22, fechando o perímetro e encerrando uma área de 241,28m<sup>2</sup>.

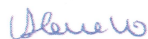
**EXECUÇÃO**

ERBE Eng. e Agrim. Ltda. EPP.  
 Engº Angelo Ermani Neto  
 CREA-SP 0600.826.100

**APROVAÇÃO**

Coord. B Projetos Regionais Nordeste - TIN  
 Engº Alexandre Koiti Hokazono Shiramizu  
 CREA-SP 5062520162

Contrato Sabesp 3.910-22 - ART: 28027230231592163 - Desenho ERBE 8743/21 - FL 01/02





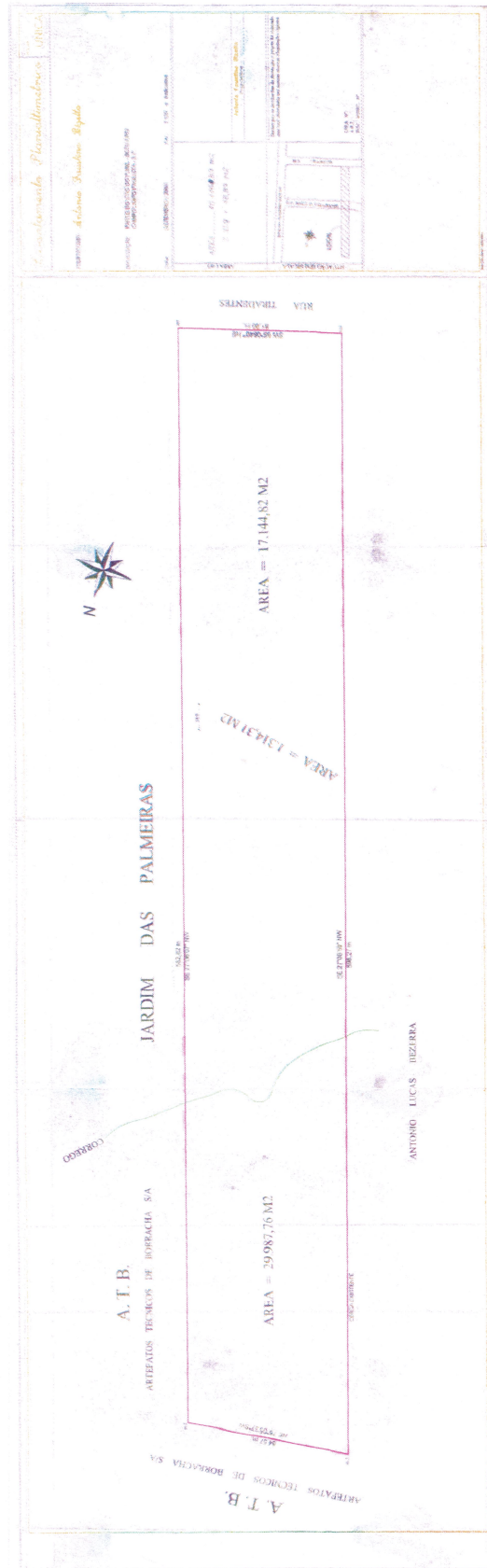

Handwritten blue signature or mark.

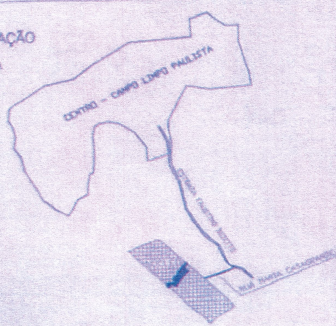
PROJETO URBANÍSTICO DE REGULARIZAÇÃO		FOLHA: ÚNICA
PROJETO:	REGULARIZAÇÃO DE LOTEAMENTO	ZONEAMENTO: ZM-MA2
DENOMINAÇÃO:	LOTEAMENTO JARDIM BRASÍLIA (interesse social / baixa renda)	
PROPRIETÁRIO:	Solar Imóveis e Administração Ltda.	
PROMOTOR DA REGULARIZAÇÃO:	Prefeitura Municipal de Campo Limpo Paulista	
LOCAL:	RUA ANTÔNIA MARIA DA SILVA	
CIDADE:	CAMPO LIMPO PAULISTA	DATA: 30/08/2012
MATRICULA:	Nº 20293 2ºCRI DE JUNDIAÍ	ESCALA: 1:1000
PLANTA DE SITUAÇÃO SEM ESCALA		DECLARO QUE A APROVAÇÃO DO PROJETO, POR PARTE DA PREFEITURA, NÃO IMPLICA NO RECONHECIMENTO DO DIREITO DE PROPRIEDADE DO TERRENO.
		PROPRIETÁRIO: Solar Imóveis e Administração Ltda. Judith Meneses Graner – Sócia Representante RG 7.440.346
		PROMOTOR DA REGULARIZAÇÃO: Prefeitura Municipal de Campo Limpo Paulista ARMANDO HASHIMOTO – PREFEITO MUNICIPAL
<b>TABELA DE ÁREAS</b>		
ÁREA DOS LOTES (287 lotes):	58.116,73m <sup>2</sup>	58,98 %
ÁREAS PÚBLICAS:		
1. SISTEMA VÁRIO	24.228,64m <sup>2</sup>	24,59 %
2. A.P.P.	4.345,45m <sup>2</sup>	4,41 %
3. Córrego Sem Denominação	309,45m <sup>2</sup>	0,31 %
4. SISTEMA DE LAZER	7.840,60m <sup>2</sup>	7,96 %
5. ÁREA INSTITUCIONAL	3.699,13m <sup>2</sup>	3,75 %
TOTAL DA GLEBA	98.540,00m <sup>2</sup>	100,00 %
		RESPONSÁVEL TÉCNICO: SANDRA ARAUJO DE PAULA ENGENHEIRA CIVIL – CREA/SP: 5061620195 Diretoria de Habitação Social

3. A CONCESSÃO DE REGULARIZAÇÃO É EXERCIDA EM CONFORMIDADE COM AS ORIENTAÇÕES DO PROGRAMA DE REGULARIZAÇÃO "CIDADE LEGAL".

Digitado com CamScanner

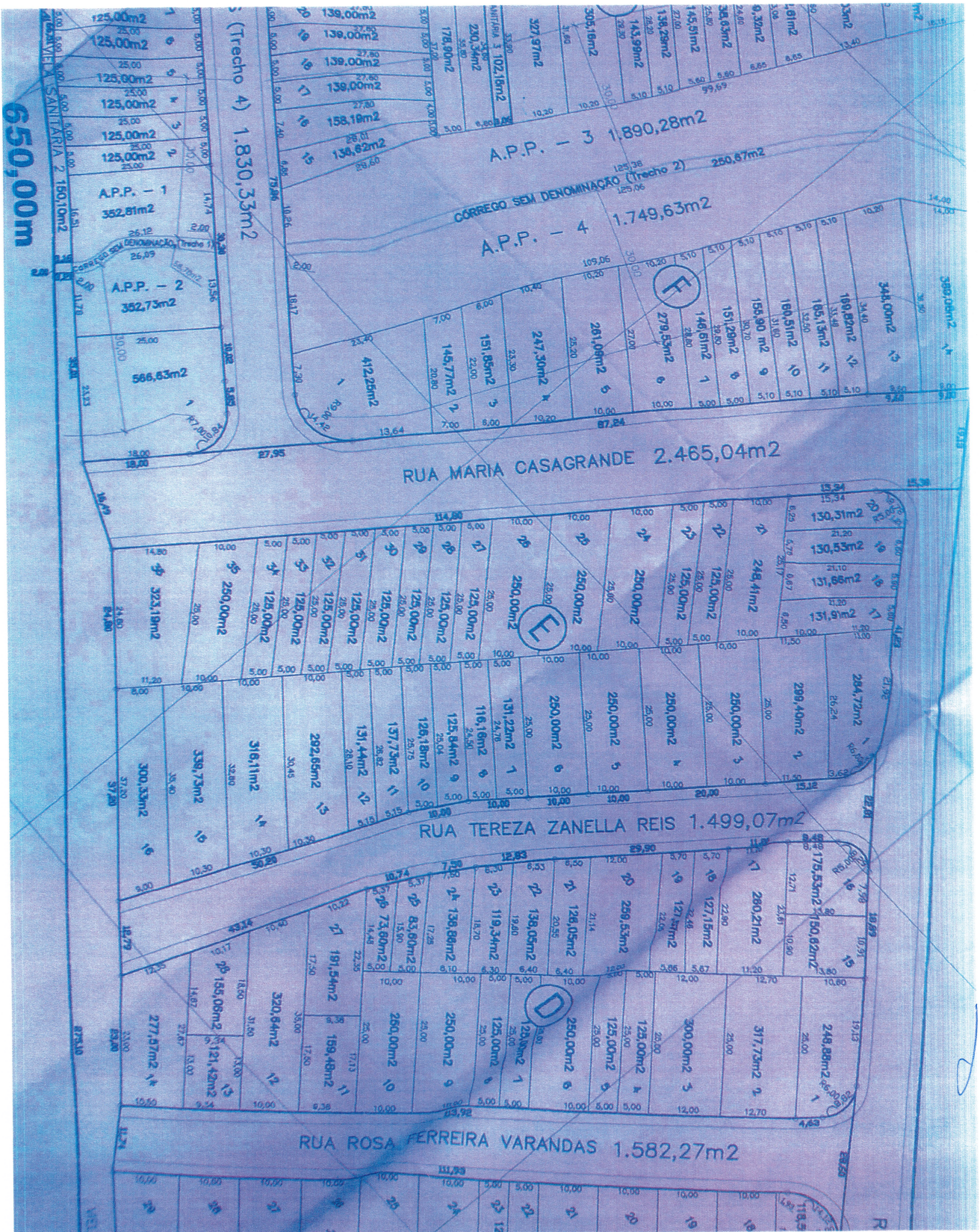

8

**Concursos Públicos/Processos Seletivos****Edital****PREFEITURA****PREFEITURA DE CAMPO LIMPO PAULISTA  
DIRETORIA DE GESTÃO DE PESSOAS**AV. ADHERBAL DA COSTA MOREIRA, 255 - CENTRO  
CAMPO LIMPO PAULISTA - SP, 13231-901  
TELEFONE E WHATSAPP: (11) 4039-8319**CONCURSO PÚBLICO 05/2023****EDITAL DE DIVULGAÇÃO DA CLASSIFICAÇÃO FINAL**

A Prefeitura Municipal de Campo Limpo Paulista, torna públicas as listas de **CLASSIFICAÇÃO FINAL** dos candidatos habilitados no referido Concurso Público para os seguintes cargos:

- 501- AGENTE DE TRÂNSITO
- 502- CARPINTEIRO
- 503- CONTADOR
- 504- COVEIRO
- 507- MECÂNICO
- 508- MOTORISTA DE CAMINHÃO E VEÍCULOS LEVES
- 509- OPERADOR DE MÁQUINAS
- 510- PEDREIRO
- 511- PINTOR
- 512- SERRALHEIRO
- 513- TÉCNICO EM SEGURANÇA DO TRABALHO
- 515- TOPÓGRAFO
- 516- TRABALHADOR BRAÇAL

Não houve candidatos habilitados para o cargo **505- ENCARREGADO DE MANU. E SINALIZAÇÃO DE TRÂNSITO**, **506- FONOAUDIÓLOGO** e **514- TERAPEUTA OCUPACIONAL**.

Não houve recursos contra a classificação divulgada no dia 29 de maio de 2024.

Campo Limpo Paulista, 06 de junho de 2024.

**COMISSÃO DO CONCURSO PÚBLICO**[www.campolimpopaulista.sp.gov.br](http://www.campolimpopaulista.sp.gov.br)

**PREFEITURA****PREFEITURA DE CAMPO LIMPO PAULISTA  
DIRETORIA DE GESTÃO DE PESSOAS**AV. ADHERBAL DA COSTA MOREIRA, 255 - CENTRO  
CAMPO LIMPO PAULISTA - SP, 13231-901  
TELEFONE E WHATSAPP: (11) 4039-8319**ANEXO ÚNICO – CONCURSO PÚBLICO Nº 05/2023****Relação de Candidatos por Ordem de Classificação com Critério de Desempate**

C.E. = Conhecimentos Específicos

L.P. = Língua Portuguesa

**Lista Geral (todos os candidatos habilitados)****Cargo:501-AGENTE DE TRÂNSITO**

Classif.	Nome do Candidato	Inscr.	Total de Pontos	Critérios de Desempate			Def. Físico
				C.E.	L.P.	Data Nasc.	
1º	MÁRCIO DE CARVALHO TAVARES	061868	33,00	16,00	13,00	21/03/1980	-
2º	RYAN CESAR RODRIGUES LUCAS	060600	28,00	18,00	9,00	22/07/1993	-
3º	THIAGO BANOV EVORA	060667	27,00	14,00	9,00	18/02/1997	-
4º	ALEX SANDRO ALVES DE SOUZA	061409	26,00	12,00	11,00	21/06/1988	-
5º	RÁFAEL RODRIGUES GONÇALVES	060507	26,00	12,00	10,00	04/03/1984	-
6º	FÁBIO DUQUE DOS SANTOS	061949	26,00	12,00	10,00	02/04/1993	-
7º	WELDER COSTA DE SÁ	060597	26,00	10,00	12,00	10/02/2003	-
8º	ANTÔNIO EDINALDO DE LIMA SILVA	061190	25,00	14,00	10,00	01/11/1990	-
9º	CLEBER FERNANDO ROMACHELI	061484	24,00	14,00	7,00	09/05/1987	-
10º	JOSENILDO DOMINGOS DUARTE	060285	24,00	12,00	11,00	03/03/1982	-
11º	EMERSON RODRIGUES DE SOUZA	061901	24,00	12,00	8,00	25/02/1987	-
12º	ADALBERTO SANCHES	060222	24,00	10,00	11,00	11/01/1973	-
13º	RODRIGO LUZ SOUZA	061956	23,00	12,00	11,00	21/04/1985	-
14º	GABRIEL NUNES DA SILVA	060748	23,00	10,00	12,00	07/08/1994	-
15º	ALEXANDRE DE ARRUDA SIZANI	060269	23,00	10,00	10,00	08/09/1976	-
16º	JOSÉ CLAUDIO LOPES DA SILVA	061184	23,00	10,00	10,00	17/10/1988	-
17º	LUIZ CARLOS DE GOIS	060514	23,00	8,00	12,00	14/12/1968	-
18º	JORGE LUIS DE ARAUJO	060509	23,00	8,00	12,00	19/04/1983	-
19º	SAMUEL LAUTON DE SOUSA	061022	22,00	12,00	9,00	05/02/2003	-
20º	VITOR LUIZ BIAZZI GOMES	060806	22,00	12,00	6,00	06/05/1993	-
21º	ÉDER DE SIQUEIRA	060217	22,00	10,00	11,00	04/07/1986	-
22º	DIEGO APARECIDO DE JESUS	060185	22,00	10,00	11,00	28/02/1989	-
23º	WAGNER AGOSTINHO DE SA JUNIOR	061141	22,00	10,00	11,00	21/11/1990	-
24º	RENATO DE MORAES	060395	22,00	10,00	10,00	30/09/1967	-
25º	TÚLIO FELISMINO VIEIRA	061051	22,00	10,00	10,00	20/05/1999	-
26º	RODRIGO DAVID DA SILVA	060987	22,00	10,00	9,00	26/11/1982	-
27º	GILVÂNIO MOURA DOS SANTOS	061603	22,00	10,00	9,00	09/04/1987	-
28º	SIDNEY ROBERTO DE CARVALHO SOUSA	060368	22,00	8,00	12,00	15/07/1984	-
29º	KELVIN DIAS QUEIROZ	061270	22,00	6,00	12,00	10/02/2005	-
30º	VINÍCIOS MONTEIRO DA SILVA	060265	21,00	12,00	7,00	16/10/2003	-
31º	ALEXSANDRO VIEIRA RODRIGUES	061391	21,00	10,00	9,00	18/07/1973	-
32º	RODRIGO AUGUSTO PEREIRA	060701	21,00	10,00	8,00	07/10/1976	-
33º	DENILSON LUCAS RODRIGUES	060437	21,00	10,00	8,00	25/01/1985	-
34º	JOÃO VITOR POLIDO MOURA	060710	21,00	10,00	8,00	04/09/2001	-
35º	GERSON AMORIM VIDAL	060187	20,00	10,00	9,00	21/12/1983	-
36º	ANA CAROLINA NASCIMENTO DOS SANTOS	061192	20,00	10,00	8,00	01/02/2001	-
37º	CRISTIANO DE LIMA SANTOS	061342	20,00	6,00	10,00	23/10/1976	-

**Cargo:502-CARPINTEIRO**

**PREFEITURA****Total de****Classif. Nome do Candidato**

1º	ALEXANDRE SILVA DA COSTA
2º	MARIVAN CARVALHO VIRISSIMO
3º	PAULO SERGIO ZUINI

**Crítérios de Desempate****Def.**

Inscr.	Pontos	L.P.	Data Nasc.	Físico
061247	22,00	15,00	13/01/1989	-
061144	20,00	13,00	29/04/1986	-
060517	19,00	13,00	23/04/1966	-

**PREFEITURA DE CAMPO LIMPO PAULISTA  
DIRETORIA DE GESTÃO DE PESSOAS**

AV. ADHERBAL DA COSTA MOREIRA, 255 - CENTRO  
CAMPO LIMPO PAULISTA - SP, 13231-901  
TELEFONE E WHATSAPP: (11) 4039-8319

**Cargo:503-CONTADOR****Classif. Nome do Candidato**

1º	GABRIEL LEITE VAZ DE LIMA
2º	LUIZ RIBEIRO DOS SANTOS
3º	LUIZ PAULO OLIVEIRA LOPES DE SOUSA
4º	AUREO PIRES DO AMARAL PESSINI
5º	HEIDE FAUSTINO CORDEIRO
6º	RAFAEL DE ALMEIDA LEAL
7º	TATIANA GONÇALVES DE OLIVEIRA
8º	JHENNIFER MONISE NUNES MARQUES

**Total de****Crítérios de Desempate****Def.**

Inscr.	Pontos	C.E.	L.P	Data Nasc.	Físico
060072	48,00	34,00	14,00	29/01/2002	-
061843	46,00	34,00	12,00	13/12/1979	-
060146	42,00	30,00	12,00	01/03/1989	-
060455	41,00	32,00	9,00	14/01/1985	-
061761	37,00	28,00	9,00	25/09/1983	-
060501	37,00	26,00	11,00	04/12/1988	-
060465	34,00	26,00	8,00	30/11/1979	-
060907	34,00	24,00	10,00	16/04/1999	-

**Cargo:504-COVEIRO****Classif. Nome do Candidato**

1º	GLEISON CORDEIRO DE ANDRADE
2º	MIGUEL NEVES COSTA
3º	PEDRO LUCAS PINHEIRO MELO
4º	KAIQUE SILVA DE ARAÚJO
5º	GUSTAVO CLOQUI DA SILVA
6º	DIOGO CARDOSO DE CARVALHO
7º	MÁRCIO CLÍMACO FIGUEIREDO
8º	VICTOR HUGO ANTUNES SILVA
9º	LEANDRO CÁSSIO DA SILVA
10º	MARIA HELENA MATOS DE OLIVEIRA
11º	PETRONIO GUALBERTO DE CARVALHO
12º	SÍLVIO DOS SANTOS SOUZA

**Total de****Crítérios de Desempate****Def.**

Inscr.	Pontos	L.P.	Data Nasc.	Físico
061386	27,00	14,00	10/09/1980	-
060497	27,00	14,00	24/11/2001	-
060052	26,00	13,00	22/07/2002	-
060234	24,00	12,00	10/03/1997	-
061523	22,00	11,00	23/12/2001	-
061284	19,00	12,00	15/09/1979	-
060209	18,00	11,00	22/11/1983	-
060441	18,00	11,00	03/12/2005	-
060820	17,00	10,00	31/08/1992	-
061662	16,00	10,00	23/12/1975	-
060563	15,00	11,00	30/10/1977	-
060991	15,00	7,00	12/03/1966	-

**Cargo: 507- MECÂNICO****Classif. Nome do Candidato**

1º	ISRAEL CAMARGO SANTOS
2º	IVAN CARLOS DOS SANTOS
3º	RODRIGO AUGUSTO PEREIRA
4º	FERNANDO CORDESQUI CAIXUTTI
5º	EVERTON DEIWISON REIS DA HORA

**Total de****Crítérios de Desempate****Def.**

Inscr.	Pontos	C.E.	L.P	Data Nasc.	Físico
060484	33,00	16,00	13,00	28/06/2000	-
060619	33,00	16,00	12,00	10/01/1977	-
061046	32,00	14,00	13,00	07/10/1976	-
061043	29,00	16,00	10,00	13/12/1999	-
060324	27,00	14,00	12,00	19/06/2001	-

**Cargo:508-MOTORISTA DE CAMINHÃO E VEÍCULOS LEVES****Classif. Nome do Candidato**

1º	LUIZ CARLOS DE GOIS
2º	JAIR ALVES
3º	JOSÉ EDSON FRANCISCO DA SILVA
4º	MARCIO VIVIANO STREULI
5º	ADRIANO CARLOS NOGUEIRA
6º	RAILAN ARAÚJO DA SILVA
7º	SILAS FRANCISCO SOARES
8º	VALDEMIR FERREIRA GOMES

**Total de****Crítérios de Desempate****Def.**

Inscr.	Pontos	C.E.	L.P	Data Nasc.	Físico
060513	35,00	18,00	14,00	14/12/1968	-
060051	33,00	14,00	14,00	14/05/1964*	-
060523	33,00	16,00	12,00	24/01/1977	-
061940	30,00	14,00	12,00	05/05/1977	-
061930	29,00	14,00	12,00	03/05/1977	-
061566	29,00	12,00	13,00	15/01/2001	-
061677	29,00	12,00	12,00	02/09/1972	-
061876	28,00	14,00	11,00	14/11/1970	-

**PREFEITURA****PREFEITURA DE CAMPO LIMPO PAULISTA  
DIRETORIA DE GESTÃO DE PESSOAS**AV. ADHERBAL DA COSTA MOREIRA, 255 - CENTRO  
CAMPO LIMPO PAULISTA - SP, 13231-901  
TELEFONE E WHATSAPP: (11) 4039-8319

9º

FRANKLIN FERNANDES DA SILVA	060670	28,00	12,00	13,00	20/02/1968	-
10º RODRIGO FURZATTO	060718	28,00	12,00	12,00	19/08/1983	-
11º MARCOS ANTÔNIO DE ARAÚJO FARIA	061381	27,00	12,00	12,00	04/09/1959*	-
12º FRANCISCO ERIVAN DOS SANTOS	061315	27,00	12,00	13,00	27/09/1976	-
13º GIVALDO JOSÉ DA SILVA	060443	27,00	12,00	11,00	04/07/1981	-
14º EMILSON JOSÉ DE SANTANA	060722	26,00	12,00	12,00	11/08/1974	-
15º JESAIAS INÁCIO DOS SANTOS	061354	26,00	12,00	10,00	21/04/1973	-
16º ALAN GONÇALVES DA SILVA	061822	26,00	10,00	13,00	19/02/1979	-
17º NATANAEL CARVALHO DA SILVA	061135	25,00	12,00	8,00	25/12/1988	-
18º EDUARDO HENRIQUE CYRILLO	061510	25,00	10,00	12,00	07/06/1993	-
19º JOSE CANDIL FILHO	061501	25,00	10,00	11,00	19/03/1965	-
20º REINALDO DA SILVA CHAGAS	060127	25,00	10,00	10,00	19/11/1993	-
21º WILLIAM MIRANDA DE ALMEIDA	061365	25,00	8,00	12,00	12/02/1984	-
22º LUIZ CARLOS PAULINO	060636	24,00	12,00	9,00	20/11/1968	-
23º ENIO DA SILVA	060481	24,00	10,00	11,00	26/10/1981	-
24º FABIANO DONIZETTI ALEIXO	061147	24,00	8,00	14,00	23/01/1980	-
25º RAFFAEL MOREIRA CONTU	061879	24,00	8,00	14,00	03/11/1988	-
26º SELMA APARECIDA DA FONSECA	060730	23,00	12,00	8,00	25/09/1961*	-
27º CARLOS ROBERTO CASTELANO FERREIRA DE LIMA	060598	23,00	12,00	10,00	02/10/1977	-
28º MANOEL DE OLIVEIRA MATOS	061235	23,00	10,00	10,00	10/04/1990	-
29º FILIPE CORDESQUE FÉLIX DA SILVA	061939	23,00	8,00	12,00	24/09/1985	-
30º LUCAS MOREIRA DE SOUZA	060955	23,00	8,00	11,00	11/03/1995	-
31º DIMAS CHAGA BARBOSA	060193	22,00	8,00	12,00	27/04/1984	-
32º ROMILDO DE BRITO	061084	21,00	10,00	9,00	20/12/1963*	-
33º PAULO SERGIO SENA PORTUGAL	060936	21,00	14,00	6,00	23/11/1975	-
34º MÁRIO SÉRGIO DO PRADO	061892	21,00	10,00	10,00	16/05/1980	-
35º ADALBERTO ALVES PEDROSO	061680	21,00	8,00	11,00	04/02/1968	Sim
36º THIAGO GRECCO MARTINS	061964	21,00	8,00	11,00	19/04/1982	-
37º THIAGO SOUZA MEDRADO	060993	21,00	8,00	11,00	25/11/1986	-
38º ROMERIO DA ROCHA SILVA	061462	20,00	12,00	7,00	26/03/1996	-
39º RENATO ALVES FOGAÇA	060339	20,00	12,00	6,00	17/07/1981	-
40º JOSENILDO DOMINGOS DUARTE	061397	20,00	10,00	9,00	03/03/1982	-
41º CARLOS DA SILVA CUNHA	061950	20,00	10,00	8,00	08/11/1988	-
42º MICHEL BARBOSA DA SILVA	060657	20,00	10,00	8,00	23/12/1991	-
43º MARIA SILVANIA ROCHA DA SILVA	061722	20,00	8,00	10,00	26/04/1991	-

(\*) Desempate de acordo com o Estatuto do Idoso, Lei 10741/03

**Cargo:509-OPERADOR DE MÁQUINAS**

Classif.	Nome do Candidato	Total de		Critérios de Desempate			Def. Físico
		Inscr.	Pontos	C.E.	L.P	Data Nasc.	
1º	JOSE EDSON FRANCISCO DA SILVA	060406	36,00	20,00	12,00	24/01/1977	-
2º	CLEITON DE JESUS GOMES	061262	35,00	18,00	13,00	23/05/1992	-
3º	CRISTIANO CAMARGO DE SOUZA	061846	30,00	14,00	13,00	10/02/1977	-
4º	ADEMIR MIRANDA	060357	23,00	12,00	8,00	18/11/1974	-
5º	JOSE PAULO DE ALMEIDA	061717	20,00	8,00	10,00	01/08/1993	-

**Cargo:510-PEDREIRO**

Classif.	Nome do Candidato	Total de		Critérios de Desempate		Def. Físico
		Inscr.	Pontos	L.P.	Data Nasc.	
1º	JOSE GUILHERME LEITE DE MORAIS	060365	22,00	11,00	29/05/1992	-
2º	JOSÉ JUVENAL DE SOUZA	061214	17,00	9,00	18/02/1960*	-
3º	LINCOLN ARAUJO COELHO	060319	17,00	10,00	23/11/1976	-
4º	LUCIVAL DE JESUS DOS ANJOS	061791	15,00	7,00	07/06/1985	-

(\*) Desempate de acordo com o Estatuto do Idoso, Lei 10741/03



## PREFEITURA

### Cargo: 511-PINTOR

#### PREFEITURA DE CAMPO LIMPO PAULISTA

##### DIRETORIA DE GESTÃO DE PESSOAS

AV. ADHERBAL DA COSTA MOREIRA, 255 - CENTRO  
CAMPO LIMPO PAULISTA - SP, 13231-901  
TELEFONE E WHATSAPP: (11) 4039-8319

Classif.	Nome do Candidato	Inscr.	Total de Pontos	Critérios de Desempate			Def. Físico
				L.P.	Data Nasc.		
1º	FRANCISCO ALVES DA SILVA	060733	26,00	13,00	06/11/1973	-	
2º	ANTONIO FRANK RODRIGUES OLIVEIRA	061221	25,00	14,00	02/04/1981	-	
3º	ROBISON FARINA ARESES	061854	23,00	12,00	02/04/1974	-	
4º	DANIEL PEREIRA DA COSTA	061934	20,00	10,00	06/06/1990	-	
5º	ROGÉRIO RODRIGUES CAVALHEIRO	061055	18,00	9,00	17/07/1987	-	
6º	SERGIO DONISETE FRANCO	060611	18,00	8,00	31/10/1972	-	

### Cargo: 512- SERRALHEIRO

Classif.	Nome do Candidato	Inscr.	Total de Pontos	Critérios de Desempate			Def. Físico
				L.P.	Data Nasc.		
1º	EDUARDO ANTONIO MENDES	061035	28,00	15,00	05/11/1982	-	
2º	RAFAEL DE LIMA SANTOS	061800	22,00	13,00	20/10/1987	-	
3º	DIEGO TADEU GARCIA	060714	22,00	12,00	28/10/1988	-	
4º	FARLEY BARBOSA DE OLIVEIRA	061851	20,00	12,00	30/10/1990	-	
5º	FELIPE DA SILVA GOMES	061653	19,00	11,00	13/06/1987	-	
6º	VALTER WLISSES BEZERRA DE FRANCA	060180	15,00	8,00	13/10/1978	-	

### Cargo: 513-TÉCNICO EM SEGURANÇA DO TRABALHO

Classif.	Nome do Candidato	Inscr.	Total de Pontos	Critérios de Desempate			Def. Físico
				C.E.	L.P.	Data Nasc.	
1º	AMANDA TOZATTO DE LIMA SILVA	061038	25,00	10,00	13,00	03/04/2003	-
2º	ANA PAULA MORAES	061037	23,00	10,00	9,00	21/11/1988	-
3º	JULIANA RODRIGUES DE SOUZA	061588	22,00	12,00	9,00	22/07/1981	-
4º	MARGARETE ALVES DE OLIVEIRA	061251	22,00	8,00	11,00	17/05/1968	-
5º	MAÍSA KELLY COELHO	060580	21,00	10,00	11,00	17/08/1997	-
6º	MIRIAN DA SILVA GOMES	060565	21,00	8,00	10,00	22/12/1982	-
7º	MARILZA RODRIGUES DA SILVA	060771	20,00	10,00	8,00	21/10/1966	-

### Cargo: 515- TOPOGRAFO

Classif.	Nome do Candidato	Inscr.	Total de Pontos	Critérios de Desempate			Def. Físico
				C.E.	L.P.	Data Nasc.	
1º	WILLIAM FERREIRA DE JESUS	061170	31,00	18,00	10,00	15/03/1979	-
2º	DOUGLAS WILLIAM DE SOUZA MAZIERO	061090	26,00	16,00	10,00	07/07/1999	-

### Cargo: 516-TRABALHADOR BRAÇAL

Classif.	Nome do Candidato	Inscr.	Total de Pontos	Critérios de Desempate			Def. Físico
				L.P.	Data Nasc.		
1º	ANA CAROLINE TELES SOARES	061130	27,00	14,00	19/01/1991	-	
2º	GIZELE ADRIANA PEREIRA	060092	24,00	12,00	22/02/1983	-	
3º	KELLY GAMA DA SILVA FERREIRA	060013	22,00	14,00	21/12/1994	-	
4º	TATIANE MARIA BARBOSA DE ARAUJO	060850	21,00	11,00	26/12/1983	-	
5º	SUÉLEN DA SILVA	061197	19,00	12,00	10/04/1986	-	
6º	GABRIELA DE CASSIA SOUZA FERNANDES	061867	19,00	12,00	07/01/1997	-	
7º	ANTONIO VICENTE PROCOPIO	060804	19,00	9,00	23/10/1969	-	
8º	RENATO GONÇALVES DOS SANTOS	061393	17,00	8,00	12/12/1986	-	
9º	JOAO CORREIA	060305	16,00	6,00	27/05/1961*	-	



## PREFEITURA

10º MAURO HENRIQUE TEIXEIRA

11º EDSON JOSÉ DA ROSA

12º AMANDA CRISTINA OLIVEIRA DA SILVA

13º VITORIA MITIÊ GATAMORTA

061082	16,00	12,00	11/09/1978	-
061215	16,00	9,00	27/01/1968	-
061790	16,00	9,00	19/09/1987	-
060794	15,00	9,00	07/06/2005	-

### PREFEITURA DE CAMPO LIMPO PAULISTA DIRETORIA DE GESTÃO DE PESSOAS

AV. ADHERBAL DA COSTA MOREIRA, 255 - CENTRO  
CAMPO LIMPO PAULISTA - SP, 13231-901  
TELEFONE E WHATSAPP: (11) 4039-8319

(\*) Desempate de acordo com o Estatuto do Idoso, Lei 10741/03

**CONCURSO PÚBLICO 05/2023**  
**EDITAL HOMOLOGAÇÃO**

O Prefeito Municipal de Campo Limpo Paulista, Estado de São Paulo, em conformidade com a legislação vigente e conforme item 10.12 do Edital de Abertura do Concurso Público nº 05/2023 e, considerando que a lista de Classificação Final dos candidatos habilitados foi regularmente publicada em 06/06/2024.

**HOMOLOGA** o resultado para os referidos cargos, pelo prazo descrito no item 10.11 do Edital de Abertura do Concurso Público nº 05/2023.

- **501- AGENTE DE TRÂNSITO**
- **502- CARPINTEIRO**
- **503- CONTADOR**
- **504- COVEIRO**
- **505- ENCARREGADO DE MANU. E SINALIZAÇÃO DE TRÂNSITO**
- **506- FONOAUDIÓLOGO**
- **507- MECÂNICO**
- **508- MOTORISTA DE CAMINHÃO E VEÍCULOS**

**LEVES**

- **509- OPERADOR DE MÁQUINAS**
- **510- PEDREIRO**
- **511- PINTOR**
- **512- SERRALHEIRO**
- **513- TÉCNICO EM SEGURANÇA DO TRABALHO**
- **514- TERAPEUTA OCUPACIONAL**
- **515- TOPÓGRAFO**
- **516- TRABALHADOR BRAÇAL**

Campo Limpo Paulista, 06 de junho de 2024.

**Luiz Antônio Braz**  
Prefeito Municipal

.....