



Diário Oficial

MUNICÍPIO DE MIRASSOL

mirassol.sp.gov.br

Publicação Oficial da Prefeitura de Mirassol, conforme Lei Municipal n. 4.095, de 21 de dezembro de 2017

Quinta-feira, 25 de abril de 2019

Ano II | Edição nº 268

Página 1 de 47

SUMÁRIO

PODER EXECUTIVO	2
Atos Oficiais	2
Decretos	2
Licitações e Contratos	2
Aviso de Licitação	2
Homologação / Adjudicação	2
Extrato	2
Despacho de Julgamento	3
Notificações	4
Auto de Infração	4
Outros Atos	6
Editais	7
PODER LEGISLATIVO	14
Concursos Públicos / Processos Seletivos	14
Edital - Classificação	14

PREFEITURA MUNICIPAL DE MIRASSOL

CNPJ 46,612,032/0001-49

Praça Dr. Anísio José Moreira, 22-90 - Centro

CEP 15130-000

DEPARTAMENTO DE ADMINISTRAÇÃO

DIVISÃO DE COMUNICAÇÕES ADMINISTRATIVAS

Telefone: (17) 3243-8120

Email: dca@mirassol.sp.gov.br

Site: www.mirassol.sp.gov.br

www.imprensaoficialmunicipal.com.br/mirassol

ACERVO

As edições do Diário Oficial Eletrônico de Mirassol poderão ser consultadas através da internet, por meio do seguinte endereço eletrônico: www.mirassol.sp.gov.br

Para pesquisa por qualquer termo e utilização de filtros, acesse www.imprensaoficialmunicipal.com.br/mirassol

As consultas e pesquisas são de acesso gratuito e independente de qualquer cadastro.

EXPEDIENTE

O Diário Oficial do Município de Mirassol, veiculado exclusivamente na forma eletrônica, de forma gratuita, é coordenado pelo Departamento de Administração - Divisão de Comunicações administrativas, sendo este o meio de publicação oficial.

PODER EXECUTIVO

Atos Oficiais

Decretos

DECRETO Nº 5.536

Nomeia Comissão Municipal para gerência financeira do Mini Jori/2019.

O Prefeito Municipal de Mirassol, usando das atribuições que lhe são conferidas por Lei:

Considerando o disposto no Ofício nº 017, de 23 de abril de 2019 do Fundo Social de Solidariedade do Município de Mirassol.

DECRETA:

Art.1º - Fica criada a Comissão Municipal para gerência financeira do Mini Jori/2019, composta pelos seguintes membros:

Presidente	Fátima Mary Barbosa Vieira
Tesoureiro	Éder Luiz Pavan Pinhabel
Secretário	Wander Luiz Antonio de Oliveira
Membros	Marco Antonio Possebon
	João Carlos Inácio Júnior
	Marcello Formagio Filho

Art.2º - Este Decreto entra em vigor na data de sua publicação.

Prefeitura Municipal de Mirassol, 23 de abril de 2019.

André Ricardo Vieira

Prefeito Municipal

Afixado no Quadro de Avisos desta Prefeitura Municipal, na data supra.

Sandra Maria Diresta Galão

Chefe da Divisão de Comunicações Administrativas

Licitações e Contratos

Aviso de Licitação

AVISO DE LICITAÇÃO

TOMADA DE PREÇOS Nº 009/2019

PROCESSO Nº 033/2019 – D.A. – D.C.L.

LICITANTE: PREFEITURA MUNICIPAL DE MIRASSOL

OBJETO: Contratação de empresa para execução

de reforma no Museu Municipal “Jezualdo D’ Oliveira” situado a Rua Campos Sales, 2399, Centro, no Município de Mirassol/SP, compreendendo o fornecimento de todo material empregado, equipamentos, mão-de-obra, serviços complementares e outros, conforme Contrato de Repasse OGU MTUR 832128/2016 – Operação 1028852-43 – Ministério do Turismo, Programa: Turismo – Caixa Econômica Federal.

TIPO: “MENOR PREÇO GLOBAL”.

ENTREGA DOS ENVELOPES: Dia 14 de maio de 2019, às 09:00 horas.

ABERTURA DO 1º ENVELOPE: Dia 14 de maio de 2019 às 09:05 horas.

LOCAL: Praça Dr. Anísio José Moreira, 22-90, Centro, Mirassol, Estado de São Paulo.

INFORMAÇÕES E DISPONIBILIZAÇÃO DO EDITAL: Praça Dr. Anísio José Moreira, 22-90, Centro, Mirassol, Estado de São Paulo, Fone: (17) 3243-8160, de 2ª à 6ª feira, das 09:00 às 16:00 horas e pelo site www.mirassol.sp.gov.br.

Mirassol/SP, 24 de abril de 2019.

André Ricardo Vieira

Prefeito Municipal

Homologação / Adjudicação

TERMO DE HOMOLOGAÇÃO

HOMOLOGO este procedimento licitatório Pregão Eletrônico nº 004/2018, Processo nº 138/2018 – D.A. D.C.L., presidido pelo pregoeiro Sr. Eder Paulo Soares por não vislumbrar nenhuma irregularidade, em favor das empresas vencedoras: NUTRICIONALE COMÉRCIO DE ALIMENTOS LTDA, os Itens 05 e 20 do Anexo I do Edital, com valor total de R\$ 11.028,00 (onze mil e vinte e oito reais).

Mirassol/SP, 24 de abril de 2019.

ANDRÉ RICARDO VIEIRA

PREFEITO MUNICIPAL

Extrato

PREGÃO PRESENCIAL Nº 023/2019 - PROCESSO Nº 026/2019 D.A.-D.C.L.

OBJETO: Registro de preços de serviços de mão-de-obra mecânica e fornecimento de peças, genuínas e originais para a manutenção mecânica e elétrica, nos veículos leves da frota municipal da prefeitura do município de Mirassol/SP.

Empresas Credenciadas: CENTRO AUTOMOTIVO PARANA RIO PRETO LTDA – ME.

Considerando o critério de julgamento fixado no Edital, qual seja, MAIOR PORCENTAGEM DE DESCONTO SOBRE A TABELA DE PREÇOS, E SOBRE O VALOR DA

MÃO-DE-OBRA HORA, adjudico a empresa vencedora: CENTRO AUTOMOTIVO PARANA RIO PRETO LTDA – ME, para os lotes 01, 02, 03, 04, 05, 06 e 07 do Anexo I do Edital, com o desconto global de 35,00 (trinta e cinco por cento), SOBRE A TABELA DE PREÇOS E O VALOR DA MÃO-DE-OBRA HORA.

Os lotes 08, 09 e 10 foram desertos.

Cópia da Ata à disposição dos interessados na Divisão de Compras e Licitação e no site www.mirassol.sp.gov.br.

Mirassol/SP, 24 de abril de 2019.

Eder Paulo Soares

Pregoeiro

Despacho de Julgamento

PREGÃO PRESENCIAL Nº 021/2019 - PROCESSO Nº 024/2019 D.A.-D.C.L.

OBJETO: Registro de preço de insumos de diabetes – Departamento de Saúde.

Empresas Credenciadas: CQC TECNOLOGIA EM SISTEMAS DIAGNOSTICOS, PREVENÇÃO COMERCIAL HOSPITALAR LTDA EPP, ROSICLER CIRURGICA LTDA EPP, CIRURGICA UNIAO LTDA, SOQUÍMICA LABORATÓRIOS LTDA, NACIONAL COMERCIAL HOSPITALAR S.A., LIDIANE CRISTINE MOREIRA – EPP, MAMED COMERCIAL LTDA, MEDLEVENSOHN COMÉRCIO E REPRESENTAÇÕES DE PRODUTOS HOSP. LTDA e INJEX INDÚSTRIAS CIRURGICAS LTDA.

Considerando o critério de julgamento fixado no Edital, qual seja, Menor Preço Unitário Por Item, adjudica as empresas vencedoras: MEDLEVENSOHN COMÉRCIO E REPRESENTAÇÕES DE PRODUTOS HOSP. LTDA, o Item 01 do Edital, com valor total de R\$ 120.600,00 (cento e vinte mil e seiscentos reais) e INJEX INDÚSTRIAS CIRURGICAS LTDA, os Itens 02 e 03 do Edital, com valor total de R\$ 124.160,00 (cento e vinte e quatro mil, cento e sessenta reais).

Abra-se o prazo de 03 (três) dias úteis para apresentação de eventuais recursos e manifestações, quanto aos julgamentos proferidos pela Comissão de Análise de Amostras e pelo pregoeiro.

Cópia da Ata à disposição dos interessados na Divisão de Compras e Licitação e no site www.mirassol.sp.gov.br.

Mirassol, 24 de abril de 2019.

Marcus Vinicius Viola Vettoretti

Pregoeiro

Notificações

Auto de Infração



PREFEITURA MUNICIPAL DE MIRASSOL
DEPARTAMENTO DE TRIBUTOS E FISCALIZAÇÃO
SEÇÃO DE FISCALIZAÇÃO DE POSTURAS

FM.10

Data

24/04/2019

A.I.I.M. Nº

0154/2019

AUTO DE INFRAÇÃO E IMPOSIÇÃO DE MULTA DE LIMPEZA E/OU CONSTRUÇÃO DE CALÇADA EM IMÓVEL

IDENTIFICAÇÃO

Proprietário (Compromissário)

CHRISTOVAO MODENA DE FRANCA BUENO (SARTIN E SARTIN TRANSPORTES, COMERCIO,

Endereço de correspondência

AV DR ELIESER MAGALHAES, 2438, SANTA CASA, MIRASSOL/SP

CNPJ / CPF

186.188.048-00

Cadastro

1413200516010000

CEP

15135002

Área do terreno

385,95 m²

Endereço do imóvel alvo da autuação

RUA REGINA AP MARCIANO TESCARI, Q.01 - L.23, REGISSOL

DESCRIÇÃO DA INFRAÇÃO

- Não manter imóvel de sua responsabilidade limpo, ou seja, sem mato, lixo, entulho ou qualquer outro tipo de sujeiras ou objetos;

- Não executar obra de regularização de passeio (calçada) e/ou muro (testada principal) em terreno de sua responsabilidade;

FOTOGRAFIA DO IMÓVEL

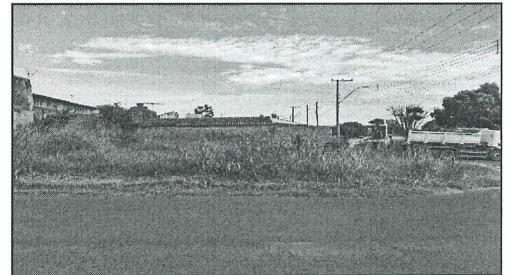

EXERCÍCIO BASE PARA CÁLCULO DA MULTA

2019

DISPOSITIVO LEGAL INFRINGIDO

LEI MUNICIPAL 3.243/2009 - ART. 1º**LEI MUNICIPAL 1.148/1981 - ART. 1º**

DISPOSITIVO DA PENALIDADE

LEI MUNICIPAL 3.243/2009 - ART. 4º - § 1º**LEI MUNICIPAL 1.148/1981 - ART. 1º - § 3º - II**

INFORMAÇÕES

Fica estipulado o prazo de 10 (dez) dias a partir do recebimento desta para recolhimento da multa.

Comparecer à área de atendimento do Departamento de Tributos e Fiscalização para solicitar a guia (boleto) para pagamento.

O não recolhimento da presente dentro do prazo estipulado acarretará a aplicação de juros, multas e correção monetária sobre o valor da dívida, assim como inscrição do débito em Dívida Ativa e posterior ajuizamento, conforme disposto na legislação municipal.

O presente Auto de Infração e Imposição de Multa foi lavrado e assinado em 02 (duas) vias de igual teor.

Fica estipulado o prazo de 05 (cinco) dias a partir do recebimento desta para, querendo, apresentar defesa.

Em caso de dúvidas comparecer à Seção de Fiscalização de Posturas, situada na Praça Dr. Anísio José Moreira, nº 22-90, Centro

DESCRIÇÃO DE VALORES

Multa por falta de limpeza (R\$4,00 por m² de terreno)**R\$ 1.543,80**Multa por atear fogo (R\$4,00 por m² de terreno)**R\$ 0,00**Multa por calçada irregular (R\$40,00 por m² de calçada)**R\$ 600,00**

Total

R\$ 2.143,80

FISCAIS AUTUANTES

Carimbo / Assinatura

Thiago Mendes
Fiscal Municipal
Matrícula nº 105.140-7

Em exercício do Poder de Polícia Administrativa que me é atribuído conforme o Decreto Municipal nº 3.198/2002, declaro que foi efetuada vistoria no endereço do imóvel acima qualificado e verificado o descumprimento da legislação retro mencionada. E para que surta os efeitos legais assino o presente.

CIENTIFICAÇÃO

Nome do autuado (por extenso)

Data da Ciência



PREFEITURA MUNICIPAL DE MIRASSOL
DEPARTAMENTO DE TRIBUTOS E FISCALIZAÇÃO
SEÇÃO DE FISCALIZAÇÃO DE POSTURAS

FM.09

Data

23/01/2019

Notificação Nº

0324/2019

NOTIFICAÇÃO DE LIMPEZA E/OU CONSTRUÇÃO DE CALÇADA EM IMÓVEL

IDENTIFICAÇÃO

Proprietário (Compromissário)

CHRISTOVAO MODENA DE FRANCA BUENO (SARTIN E SARTIN TRANSPORTES, COMERCIO,

Endereço de correspondência

AV DR ELIESER MAGALHAES, 2438, SANTA CASA, MIRASSOL/SP

CNPJ / CPF

186.188.048-00

Cadastro

1413200516010000

CEP

15130000

Área do terreno

385,95 m²

Endereço do imóvel alvo da notificação

RUA REGINA AP MARCIANO TESCARI, Q.01 - L.23, REGISSOL

SOLICITAÇÃO

Em exercício de minhas funções de Fiscal Municipal, notifico a pessoa acima qualificada a providenciar:

() a limpeza do imóvel acima referido, sob pena de pagamento de multa no valor de R\$ 4,00/m² (quatro reais por metro quadrado) em caso de multa inicial e o dobro em caso de reincidência (Lei Municipal nº 3.243/2009);

() a construção de calçada e mureta (com altura mínima de 30cm) no imóvel acima referido, sob pena de pagamento de multa no valor de R\$ 40,00/m² (quarenta reais por metro quadrado) em caso de multa inicial e o dobro em caso de reincidência (Lei Municipal nº 1.148/1981);

PRAZOS

Para o atendimento desta notificação ficam estabelecidos os prazos abaixo, a contar da data de recebimento:

- para a limpeza do imóvel fica estipulado o prazo de 15 (quinze) dias;
- para a construção de calçada fica estipulado o prazo de 15 (quinze) dias para o início das obras e 60 (sessenta) dias para o término;

INFORMAÇÕES

Considera-se adequado, o terreno que possua calçada e muro (com altura mínima de 30 centímetros) em toda sua testada principal.

Considera-se limpo, o terreno que não possua vegetação ou qualquer tipo de sujeira sobre sua área, incluindo a calçada.

É proibido atear fogo no terreno.

O não atendimento da presente notificação dentro do prazo acima estipulado, implicará em pena de multa ou outras sanções conforme previsto na legislação municipal.

Independente da aplicação de sanções, em caso de não limpeza do imóvel, a municipalidade poderá efetuar a respectiva limpeza e cobrar as devidas tarifas do proprietário, conforme disposto na Lei Municipal nº 2.454/2001.

A presente notificação foi lavrada e assinada em 02 (duas) vias de igual teor.

Em caso de dúvidas comparecer à Seção de Fiscalização de Posturas, situada na Praça Dr. Anísio José Moreira, nº 22-90, Centro

FOTOGRAFIA DO IMÓVEL

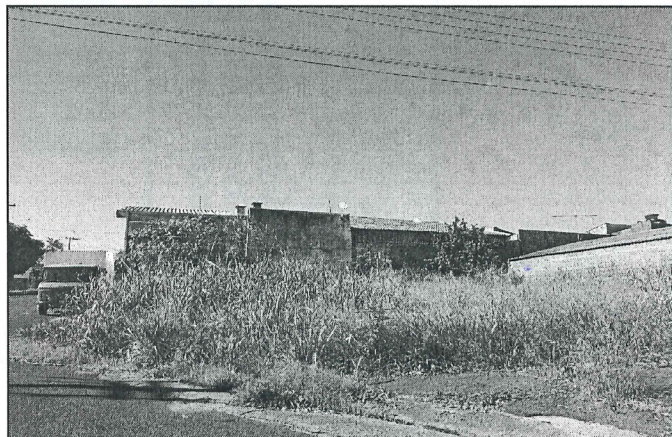

FISCAIS ATUANTES

Carimbo / Assinatura

**Nelson S. S. Neto**Fiscal Municipal
Matrícula nº 105.144-0

Em exercício do Poder de Polícia Administrativa que me é atribuído conforme o Decreto Municipal nº 3.198/2002, declaro ter efetuado diligência ou vistoria no endereço do imóvel alvo da notificação e posteriormente emitido a presente notificação. E para que surta os efeitos legais assino a presente.

CIENTIFICAÇÃO

Nome do notificado (por extenso)

Data da Ciência

Outros Atos

Estado de São Paulo

PREFEITURA MUNICIPAL DE MIRASSOL

✉ Praça Dr. Anísio José Moreira, 22-90 – Centro CEP 15130-000 – Mirassol-SP

☎ (17) 3242-6110 - C.N.P.J. 46.612.032/0001-49

www.mirassol.sp.gov.br

DEPARTAMENTO DE TRIBUTOS E FISCALIZAÇÃO

Mirassol/SP, 25 de março de 2019

Of. nº 093/19 – DTF

Vimos através deste informar que o pedido de revisão solicitado através do req. nº 7123/2018 foi **indeferido**, de acordo com pareceres do Departamento de ação Social e Departamento de Negócio Jurídicos.

Atenciosamente,



Andrea Alyes de Araujo Cornelis
Chefe de Div. de Cadastro Imobiliário
Matrícula n.º 101688/1

Ilma Sra.
Vanessa Ladeia
Rua Claudio Gomes, nº 2585
Santa Casa
Mirassol-sp

Editais

fls. 43



TRIBUNAL DE JUSTIÇA DO ESTADO DE SÃO PAULO

COMARCA DE MIRASSOL

FORO DE MIRASSOL

SAF - SERVIÇO DE ANEXO FISCAL

Rua São Sebastião, 1939, ., Centro - CEP 15130-000, Fone: 17 -

3253-1002, Mirassol-SP - E-mail: mirassolfaz@tjisp.jus.br

Horário de Atendimento ao Público: das 12h30min às 19h00min

**EDITAL DE CITAÇÃO E INTIMAÇÃO DO(A(S) EXECUTADO(A)(S)
PROCESSO DIGITAL**

Processo Digital nº: **1501751-82.2016.8.26.0358**
 Classe: Assunto: **Execução Fiscal - Taxa de Licenciamento de Estabelecimento**
 Exequente: **MUNICIPIO DE MIRASSOL**
 Executado: **MAURICIO CHERZMAN ME e outro**

EDITAL DE CITAÇÃO E INTIMAÇÃO, COM PRAZO DE 30 DIAS.

O(A) MM. Juiz(a) de Direito da SAF - Serviço de Anexo Fiscal, do Foro de Mirassol, Estado de São Paulo, Dr(a). **MARCELO HAGGI ANDREOTTI**, na forma da Lei, etc.

FAZ SABER aos que virem ou tomarem conhecimento do presente edital de **CITAÇÃO e INTIMAÇÃO DO(A)(S) EXECUTADO(A)(S) ABAIXO RELACIONADA(S)**, expedido com prazo de **30 dias úteis**, que, por este Juízo e respectivo Cartório, processa(m)-se a(s) Execução(ões) Fiscal(is) que lhe(s) move **MUNICIPIO DE MIRASSOL**, para cobrança de dívidas provenientes de **Taxa de Licenciamento de Estabelecimento**. Encontrando-se o(s) Executado(a)(s), abaixo relacionado(s), em lugar incerto e não sabido, foi determinada a **CITAÇÃO e INTIMAÇÃO** do(s) mesmo(s), por edital, por intermédio do qual FICA(M) CITADAS(S) e INTIMADO(A)(S) de seu inteiro teor para, no prazo de **05 (cinco) dias úteis**, pagar(em) o(s) débito(s) apontado(s) na(s) C.D.A., que poderá ser visualizado pela internet, acrescido(s) dos encargos legais nela(s) especificados, juros de mora, correção monetária e honorários advocatícios, custas e despesas judiciais no valor de **R\$ 132,65, a ser recolhida em guia DARE- código da receita 230-6 (satisfação da execução)** e entregar a guia paga no SAF, endereço supra, sob **pena de negativação do(s) seu nome(s) no CADIN** - cadastro de inadimplentes do Governo - (Serviço de negativação/Proteção ao crédito Governamental). O pagamento das custas judiciais deverá ser feito na rede bancária ou casas lotéricas. * * * **Para emissão da guia Dare, acessar o seguinte endereço na internet: <https://portaldecustas.tjisp.jus.br/portaltjisp/pages/custas/inicial>**, ou garantir a execução na forma do disposto no artigo 9º da Lei 6.830/80, sob pena de serem penhorados bens suficientes para satisfação do débito. O Edital será publicado e afixado na forma da lei.

Executada: MAURICIO CHERZMAN ME
Documentos da Executada: CNPJ: 08.217.144/0001-06
Executada: MAURICIO CHERZMAN
Documentos da Executada: CPF - 373.464.978-13 e RG - 461242766/SP
Execução Fiscal nº: 1501751-82.2016.8.26.0358
Classe - Assunto: Execução Fiscal - Taxa de Licenciamento de Estabelecimento
Data da Inscrição: 18/01/2012
Nº da inscrição no Registro da Dívida Ativa: 20539/2016.
Valor da Dívida: R\$ 844,46 atualizado até 11/03/2016.

NADA MAIS. Dado e passado nesta cidade de Mirassol, aos 19 de março de 2019.

**DOCUMENTO ASSINADO DIGITALMENTE NOS TERMOS DA LEI 11.419/2006,
CONFORME IMPRESSÃO À MARGEM DIREITA**

Este documento é cópia do original, assinado digitalmente por SANDRO NOGUEIRA DE BARROS LEITE, liberado nos autos em 20/03/2019 às 15:58. Para conferir o original, acesse o site <https://esaj.tjisp.jus.br/pastadigital/pg/abrirConferenciaDocumento.do>, informe o processo 1501751-82.2016.8.26.0358 e código 3AE43B2.

fls. 41

**TRIBUNAL DE JUSTIÇA DO ESTADO DE SÃO PAULO**

COMARCA DE MIRASSOL

FORO DE MIRASSOL

SAF - SERVIÇO DE ANEXO FISCAL

Rua São Sebastião, 1939, , Centro - CEP 15130-000, Fone: 17 -

3253-1002, Mirassol-SP - E-mail: mirassolfaz@tjsp.jus.br

Horário de Atendimento ao Público: das 12h30min às 19h00min

**EDITAL DE CITAÇÃO E INTIMAÇÃO PAGAMENTO CUSTAS JUDICIAIS DO(A)(S)
RESPONSÁVEL(IS) TRIBUTÁRIO(S)**

Processo Digital nº: **1504488-58.2016.8.26.0358**
 Classe: Assunto: **Execução Fiscal - Taxa de Licenciamento de Estabelecimento**
 Exequente: **PREFEITURA MUNICIPAL DE MIRASSOL**
 Executado: **Kelly Alessandra Camilo Tronbim 21680392832 e outro**

**EDITAL DE CITAÇÃO E INTIMAÇÃO PAGAMENTO CUSTAS JUDICIAIS, COM
PRAZO DE 30 DIAS.**

O(A) MM. Juiz(a) de Direito da SAF - Serviço de Anexo Fiscal, do Foro de Mirassol, Estado de São Paulo, Dr(a). Marcos Takaoka, na forma da Lei, etc.

FAZ SABER aos que virem ou tomarem conhecimento do presente edital de CITAÇÃO E INTIMAÇÃO DO(A)(S) RESPONSÁVEL(IS) TRIBUTÁRIO(A)(S) RESPONSABILIZADO(A)(S) PELA(S) DÍVIDA(S) DA(S) EMPRESA(S) ABAIXO RELACIONADA(S), expedido com prazo de **30** dias úteis, que, por este Juízo e respectivo Cartório, processa(m)-se a(s) Execução(ões) Fiscal(is) que lhe(s) move PREFEITURA MUNICIPAL DE MIRASSOL, para cobrança de dívidas provenientes de **Taxa de Licenciamento de Estabelecimento**. Encontrando-se o(s) co-responsável(is), abaixo relacionado(s), em lugar incerto e não sabido, foi determinada a **CITAÇÃO** por edital, por intermédio do qual FICA(M) CITADAS(S) de seu inteiro teor para, no prazo de **05 (cinco) dias úteis**, pagar(em) o(s) débito(s) apontado(s) na(s) C.D.A., acrescido(s) dos encargos legais nela(s) especificados, juros de mora, correção monetária e honorários advocatícios, custas e despesas judiciais, ou garantir a execução na forma do disposto no artigo 9º da Lei 6.830/80, sob pena de serem penhorados bens suficientes para satisfação do débito. **Fica V. Senhoria intimada para efetuar o pagamento das custas judiciais no valor de R\$ 132,65**, em guia DARE, com código de receita 230-6, informar o nº deste processo no campo informações complementares, bem como o valor da causa e, entregar a guia paga no SAF, endereço supra, sob **pena de negatificação do(s) nome(s) do(s) executado(s) no CADIN** - cadastro de inadimplentes do Governo - (Serviço de negatificação/Proteção ao crédito Governamental). O pagamento das custas judiciais deverá ser feito na rede bancária ou casas lotéricas. **Para emissão da guia Dare, acessar o seguinte endereço na internet:**

<https://portaldecustas.tjsp.jus.br/portaltjsp/login.jsp#>

E, para que ninguém alegue ignorância, expediu-se o presente edital de intimação com prazo de 30(trinta) dias, que será publicado e afixado na forma da lei. Dado e passado nesta cidade e Comarca de Mirassol/SP.

Executado: Kelly Alessandra Camilo Tronbim 21680392832

Documentos da Executado: CNPJ: 11.983.568/0001-96

Executado: KELLY ALESSANDRA CAMILO TRONBIM

Documentos do Executado: CPF: 216.803.928-32

Execução Fiscal nº: 1504488-58.2016.8.26.0358

Classe – Assunto: Execução Fiscal - Taxa de Licenciamento de Estabelecimento

Valor da Dívida: R\$ 1.600,10 atualizado até 05/12/2016

***Para pagamento do tributo, dirija-se ao Departamento Jurídico à r. Capitão Neves, 1998,**

Fone: 3253.9460

Este documento é cópia do original, assinado digitalmente por MARCOS TAKAOKA, liberado nos autos em 15/04/2019 às 18:22. Para conferir o original, acesse o site <https://esaj.tjsp.jus.br/pastadigital/pg/abrirConferenciaDocumento.do>, informe o processo 1504488-58.2016.8.26.0358 e código 3C5912C.

fis. 41

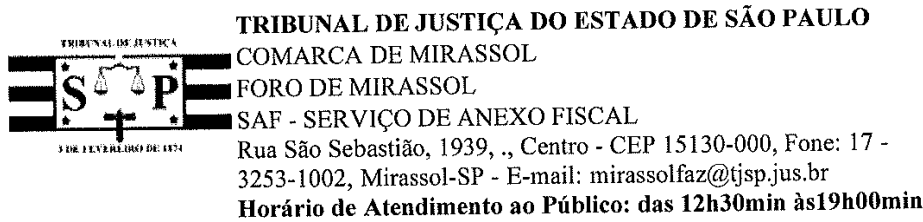

**EDITAL DE CITAÇÃO E INTIMAÇÃO PAGAMENTO CUSTAS JUDICIAS DO(A)(S)
 RESPONSÁVEL(IS) TRIBUTÁRIO(S)**

Processo Digital nº: **1507151-77.2016.8.26.0358**
 Classe: Assunto: **Execução Fiscal - Taxa de Licenciamento de Estabelecimento**
 Exequente: **PREFEITURA MUNICIPAL DE MIRASSOL**
 Executado: **MANUT-SA SERVIÇOS DE MANUTENÇÃO DE MÁQUINAS LTDA e
 outros**

**EDITAL DE CITAÇÃO E INTIMAÇÃO PAGAMENTO CUSTAS JUDICIAIS, COM
 PRAZO DE 30 DIAS.**

O(A) MM. Juiz(a) de Direito da SAF - Serviço de Anexo Fiscal, do Foro de Mirassol, Estado de São Paulo, Dr(a). Marcos Takaoka, na forma da Lei, etc.

FAZ SABER aos que virem ou tomarem conhecimento do presente edital de CITAÇÃO E INTIMAÇÃO DO(A)(S) RESPONSÁVEL(IS) TRIBUTÁRIO(A)(S) RESPONSABILIZADO(A)(S) PELA(S) DÍVIDA(S) DA(S) EMPRESA(S) ABAIXO RELACIONADA(S), expedido com prazo de **30 dias** úteis, que, por este Juízo e respectivo Cartório, processa(m)-se a(s) Execução(ões) Fiscal(is) que lhe(s) move PREFEITURA MUNICIPAL DE MIRASSOL, para cobrança de dívidas provenientes de **Taxa de Licenciamento de Estabelecimento**. Encontrando-se o(s) co-responsável(is), abaixo relacionado(s), em lugar incerto e não sabido, foi determinada a **CITAÇÃO** por edital, por intermédio do qual FICA(M) CITADAS(S) de seu inteiro teor para, no prazo de **05 (cinco) dias úteis**, pagar(em) o(s) débito(s) apontado(s) na(s) C.D.A., acrescido(s) dos encargos legais nela(s) especificados, juros de mora, correção monetária e honorários advocatícios, custas e despesas judiciais, ou garantir a execução na forma do disposto no artigo 9º da Lei 6.830/80, sob pena de serem penhorados bens suficientes para satisfação do débito. **Fica V. Senhoria intimada para efetuar o pagamento das custas judiciais no valor de R\$ 132.65**, em guia DARE, com código de receita 230-6, informar o nº deste processo no campo informações complementares, bem como o valor da causa e, entregar a guia paga no SAF, endereço supra, sob **pena de negatificação do(s) nome(s) do(s) executado(s) no CADIN** - cadastro de inadimplentes do Governo - (Serviço de negatificação/Proteção ao crédito Governamental). O pagamento das custas judiciais deverá ser feito na rede bancária ou casas lotéricas. **Para emissão da guia Dare, acessar o seguinte endereço na internet:**

<https://portaldecustas.tjsp.jus.br/portaltjsp/login.jsp#>

E, para que ninguém alegue ignorância, expediu-se o presente edital de intimação com prazo de 30(trinta) dias, que será publicado e afixado na forma da lei. Dado e passado nesta cidade e Comarca de Mirassol/SP.

Executado: MANUT-SA SERVIÇOS DE MANUTENÇÃO DE MÁQUINAS LTDA

Documentos da Executado: CNPJ: 07.290.856/0001-98

Executado: SÉRGIO APARECIDO LOPES

Documentos do Executado: CPF: 058.316.648-21

Executado: ROSIMEIRE RODRIGUES LOPES

Documentos do Executado: CPF: 070.491.858-76

Execução Fiscal nº: 1507151-77.2016.8.26.0358

Classe – Assunto: Execução Fiscal - Taxa de Licenciamento de Estabelecimento

Este documento é cópia do original, assinado digitalmente por MARCOS TAKAOKA, liberado nos autos em 15/04/2019 às 18:22. Para conferir o original, acesse o site <https://esaj.tjsp.jus.br/pastadigital/pg/abrirConferenciaDocumento.do>, informe o processo 1507151-77.2016.8.26.0358 e código 3C59183.



TRIBUNAL DE JUSTIÇA DO ESTADO DE SÃO PAULO

COMARCA DE MIRASSOL

FORO DE MIRASSOL

SAF - SERVIÇO DE ANEXO FISCAL

Rua São Sebastião, 1939, ., Centro - CEP 15130-000, Fone: 17 -

3253-1002, Mirassol-SP - E-mail: mirassolfaz@tjstj.jus.br

Horário de Atendimento ao Público: das 12h30min às 19h00min

**EDITAL DE CITAÇÃO E INTIMAÇÃO PAGAMENTO CUSTAS JUDICIAIS DO(A)(S)
RESPONSÁVEL(IS) TRIBUTÁRIO(S)**

Processo Digital nº: 1505704-54.2016.8.26.0358
Classe: Assunto: Execução Fiscal - Taxa de Licenciamento de Estabelecimento
Exequente: PREFEITURA MUNICIPAL DE MIRASSOL
Executado: Zamprogná Projetos Siderurgicos Ltda e outro

**EDITAL DE CITAÇÃO E INTIMAÇÃO PAGAMENTO CUSTAS JUDICIAIS, COM
PRAZO DE 30 DIAS.**

O(A) MM. Juiz(a) de Direito da SAF - Serviço de Anexo Fiscal, do Foro de Mirassol, Estado de São Paulo, Dr(a). Marcos Takaoka, na forma da Lei, etc.

FAZ SABER aos que virem ou tomarem conhecimento do presente edital de CITAÇÃO E INTIMAÇÃO DO(A)(S) RESPONSÁVEL(IS) TRIBUTÁRIO(A)(S) RESPONSABILIZADO(A)(S) PELA(S) DÍVIDA(S) DA(S) EMPRESA(S) ABAIXO RELACIONADA(S), expedido com prazo de 30 dias úteis, que, por este Juízo e respectivo Cartório, processa(m)-se a(s) Execução(ões) Fiscal(is) que lhe(s) move PREFEITURA MUNICIPAL DE MIRASSOL, para cobrança de dívidas provenientes de Taxa de Licenciamento de Estabelecimento. Encontrando-se o(s) co-responsável(is), abaixo relacionado(s), em lugar incerto e não sabido, foi determinada a CITAÇÃO por edital, por intermédio do qual FICA(M) CITADAS(S) de seu inteiro teor para, no prazo de 05 (cinco) dias úteis, pagar(em) o(s) débito(s) apontado(s) na(s) C.D.A., acrescido(s) dos encargos legais nela(s) especificados, juros de mora, correção monetária e honorários advocatícios, custas e despesas judiciais, ou garantir a execução na forma do disposto no artigo 9º da Lei 6.830/80, sob pena de serem penhorados bens suficientes para satisfação do débito. **Fica V. Senhoria intimada para efetuar o pagamento das custas judiciais no valor de R\$ 132,65**, em guia DARE, com código de receita 230-6, informar o nº deste processo no campo informações complementares, bem como o valor da causa e, entregar a guia paga no SAF, endereço supra, sob **pena de negatificação do(s) nome(s) do(s) executado(s) no CADIN** - cadastro de inadimplentes do Governo - (Serviço de negatificação/Proteção ao crédito Governamental). O pagamento das custas judiciais deverá ser feito na rede bancária ou casas lotéricas. **Para emissão da guia Dare, acessar o seguinte endereço na internet:**

<https://portaldecustas.tjstj.jus.br/portaltjstj/login.jsp#>

E, para que ninguém alegue ignorância, expediu-se o presente edital de intimação com prazo de 30(trinta) dias, que será publicado e afixado na forma da lei. Dado e passado nesta cidade e Comarca de Mirassol/SP.

Executado: Zamprogná Projetos Siderurgicos Ltda

Documentos da Executado: CNPJ: 11.351.233/0001-55

Execução Fiscal nº: 1505704-54.2016.8.26.0358

Classe – Assunto: Execução Fiscal - Taxa de Licenciamento de Estabelecimento

Valor da Dívida: R\$ 2.217,62 atualizado até 07/12/2016

***Para pagamento do tributo, dirija-se ao Departamento Jurídico à r. Capitão Neves, 1998,**

Fone: 3253.9460

NADA MAIS. Dado e passado nesta cidade de Mirassol, aos 15 de abril de 2019.



TRIBUNAL DE JUSTIÇA DO ESTADO DE SÃO PAULO

COMARCA DE MIRASSOL

FORO DE MIRASSOL

SAF - SERVIÇO DE ANEXO FISCAL

Rua São Sebastião, 1939, ., Centro - CEP 15130-000, Fone: 17 -

3253-1002, Mirassol-SP - E-mail: mirassolfaz@tjsp.jus.br

Horário de Atendimento ao Público: das 12h30min às 19h00min

**EDITAL DE CITAÇÃO E INTIMAÇÃO PAGAMENTO CUSTAS JUDICIAS DO(A)(S)
RESPONSÁVEL(IS) TRIBUTÁRIO(S)**

Processo Digital nº: **1507310-20.2016.8.26.0358**
 Classe: Assunto: **Execução Fiscal - Taxa de Licenciamento de Estabelecimento**
 Exequente: **PREFEITURA MUNICIPAL DE MIRASSOL**
 Executado: **ROSA PERPETUA NORONHA VEDELAGO MIRASSOL-ME e outro**

**EDITAL DE CITAÇÃO E INTIMAÇÃO PAGAMENTO CUSTAS JUDICIAIS, COM
PRAZO DE 30 DIAS.**

O(A) MM. Juiz(a) de Direito da SAF - Serviço de Anexo Fiscal, do Foro de Mirassol, Estado de São Paulo, Dr(a). Marcos Takaoka, na forma da Lei, etc.

FAZ SABER aos que virem ou tomarem conhecimento do presente edital de CITAÇÃO E INTIMAÇÃO DO(A)(S) RESPONSÁVEL(IS) TRIBUTÁRIO(A)(S) RESPONSABILIZADO(A)(S) PELA(S) DÍVIDA(S) DA(S) EMPRESA(S) ABAIXO RELACIONADA(S), expedido com prazo de **30 dias** úteis, que, por este Juízo e respectivo Cartório, processa(m)-se a(s) Execução(ões) Fiscal(is) que lhe(s) move PREFEITURA MUNICIPAL DE MIRASSOL, para cobrança de dívidas provenientes de **Taxa de Licenciamento de Estabelecimento**. Encontrando-se o(s) co-responsável(is), abaixo relacionado(s), em lugar incerto e não sabido, foi determinada a **CITAÇÃO** por edital, por intermédio do qual FICA(M) CITADAS(S) de seu inteiro teor para, no prazo de **05 (cinco) dias úteis**, pagar(em) o(s) débito(s) apontado(s) na(s) C.D.A., acrescido(s) dos encargos legais nela(s) especificados, juros de mora, correção monetária e honorários advocatícios, custas e despesas judiciais, ou garantir a execução na forma do disposto no artigo 9º da Lei 6.830/80, sob pena de serem penhorados bens suficientes para satisfação do débito. **Fica V. Senhoria intimada para efetuar o pagamento das custas judiciais no valor de R\$ 132,65**, em guia DARE, com código de receita 230-6, informar o nº deste processo no campo informações complementares, bem como o valor da causa e, entregar a guia paga no SAF, endereço supra, sob **pena de negatização do(s) nome(s) do(s) executado(s) no CADIN** - cadastro de inadimplentes do Governo - (Serviço de negatização/Proteção ao crédito Governamental). O pagamento das custas judiciais deverá ser feito na rede bancária ou casas lotéricas. **Para emissão da guia Dare, acessar o seguinte endereço na internet:**

<https://portaldecustas.tjsp.jus.br/portaltjsp/login.jsp#>

E, para que ninguém alegue ignorância, expediu-se o presente edital de intimação com prazo de 30(trinta) dias, que será publicado e afixado na forma da lei. Dado e passado nesta cidade e Comarca de Mirassol/SP.

Executado: ROSA PERPETUA NORONHA VEDELAGO MIRASSOL-ME

Documentos da Executado: CNPJ: 01.593.387/0001-08

Executado: ROSA PERPETUA NORONHA VEDELAGO

Documentos do Executado: CPF: 076.957.548-40

Execução Fiscal nº: 1507310-20.2016.8.26.0358

Classe – Assunto: Execução Fiscal - Taxa de Licenciamento de Estabelecimento

Valor da Dívida: R\$ 3.369,67 atualizado até 07/12/2016

***Para pagamento do tributo, dirija-se ao Departamento Jurídico à r. Capitão Neves, 1998,**

Fone: 3253.9460

Este documento é cópia do original, assinado digitalmente por MARCOS TAKAOKA, liberado nos autos em 15/04/2019 às 18:21. Para conferir o original, acesse o site <https://esaj.tjsp.jus.br/pastadigital/pg/abrirConferenciaDocumento.do>, informe o processo 1507310-20.2016.8.26.0358 e código 3C5918E.

TRIBUNAL DE JUSTIÇA DO ESTADO DE SÃO PAULO
COMARCA DE MIRASSOL
FORO DE MIRASSOL
SAF - SERVIÇO DE ANEXO FISCAL
 Rua São Sebastião, 1939, ., Centro - CEP 15130-000, Fone: 17 -
 3253-1002, Mirassol-SP - E-mail: mirassolfaz@tjsp.jus.br
Horário de Atendimento ao Público: das 12h30min às 19h00min

**EDITAL DE CITAÇÃO E INTIMAÇÃO PAGAMENTO CUSTAS JUDICIAS DO(A)(S)
 RESPONSÁVEL(IS) TRIBUTÁRIO(S)**

Processo Digital nº: **1505869-04.2016.8.26.0358**
 Classe: Assunto: **Execução Fiscal - Taxa de Licenciamento de Estabelecimento**
 Exequente: **PREFEITURA MUNICIPAL DE MIRASSOL**
 Executado: **MONTE STAR SERRALHERIA LTDA - ME e outro**

EDITAL DE CITAÇÃO E INTIMAÇÃO PAGAMENTO CUSTAS JUDICIAIS, COM PRAZO DE 30 DIAS.

O(A) MM. Juiz(a) de Direito da SAF - Serviço de Anexo Fiscal, do Foro de Mirassol, Estado de São Paulo, Dr(a). Marcos Takaoka, na forma da Lei, etc.

FAZ SABER aos que virem ou tomarem conhecimento do presente edital de CITAÇÃO E INTIMAÇÃO DO(A)(S) RESPONSÁVEL(IS) TRIBUTÁRIO(A)(S) RESPONSABILIZADO(A)(S) PELA(S) DÍVIDA(S) DA(S) EMPRESA(S) ABAIXO RELACIONADA(S), expedido com prazo de 30 dias úteis, que, por este Juízo e respectivo Cartório, processa(m)-se a(s) Execução(ões) Fiscal(is) que lhe(s) move PREFEITURA MUNICIPAL DE MIRASSOL, para cobrança de dívidas provenientes de **Taxa de Licenciamento de Estabelecimento**. Encontrando-se o(s) co-responsável(is), abaixo relacionado(s), em lugar incerto e não sabido, foi determinada a **CITAÇÃO** por edital, por intermédio do qual FICA(M) CITADAS(S) de seu inteiro teor para, no prazo de **05 (cinco) dias úteis**, pagar(em) o(s) débito(s) apontado(s) na(s) C.D.A., acrescido(s) dos encargos legais nela(s) especificados, juros de mora, correção monetária e honorários advocatícios, custas e despesas judiciais, ou garantir a execução na forma do disposto no artigo 9º da Lei 6.830/80, sob pena de serem penhorados bens suficientes para satisfação do débito. **Fica V. Senhoria intimada para efetuar o pagamento das custas judiciais no valor de R\$ 132,65**, em guia DARE, com código de receita 230-6, informar o nº deste processo no campo informações complementares, bem como o valor da causa e, entregar a guia paga no SAF, endereço supra, sob **pena de negatificação do(s) nome(s) do(s) executado(s) no CADIN** - cadastro de inadimplentes do Governo - (Serviço de negatificação/Proteção ao crédito Governamental). O pagamento das custas judiciais deverá ser feito na rede bancária ou casas lotéricas. **Para emissão da guia Dare, acessar o seguinte endereço na internet:**

<https://portaldecustas.tjsp.jus.br/portaltjsp/login.jsp#>

E, para que ninguém alegue ignorância, expediu-se o presente edital de intimação com prazo de 30(trinta) dias, que será publicado e afixado na forma da lei. Dado e passado nesta cidade e Comarca de Mirassol/SP.

Executado: MONTE STAR SERRALHERIA LTDA - ME
Documentos da Executado: CNPJ: 07.222.749/0001-22
Executado: MÁRCIO ROBERTO PEREIRA
Documentos do Executado: CPF: 290.115.558-80
Execução Fiscal nº: 1505869-04.2016.8.26.0358
Classe – Assunto: Execução Fiscal - Taxa de Licenciamento de Estabelecimento
Valor da Dívida: R\$ 1.706,64 atualizado até 07/12/2016
***Para pagamento do tributo, dirija-se ao Departamento Jurídico à r. Capitão Neves, 1998,**
Fone: 3253.9460

fls. 34



TRIBUNAL DE JUSTIÇA DO ESTADO DE SÃO PAULO

COMARCA DE MIRASSOL

FORO DE MIRASSOL

SAF - SERVIÇO DE ANEXO FISCAL

Rua São Sebastião, 1939, ., Centro - CEP 15130-000, Fone: 17 -
3253-1002, Mirassol-SP - E-mail: mirassolfaz@tjsp.jus.br

Horário de Atendimento ao Público: das 12h30min às 19h00min

**EDITAL DE CITAÇÃO E INTIMAÇÃO PAGAMENTO CUSTAS JUDICIAS DO(A)(S)
RESPONSÁVEL(IS) TRIBUTÁRIO(S)**

Processo Digital nº: **1505899-39.2016.8.26.0358**
Classe: Assunto: **Execução Fiscal - Taxa de Licenciamento de Estabelecimento**
Exequente: **PREFEITURA MUNICIPAL DE MIRASSOL**
Executado: **DEBORA APARECIDA COELHO GOMES - ME e outro**

**EDITAL DE CITAÇÃO E INTIMAÇÃO PAGAMENTO CUSTAS JUDICIAIS, COM
PRAZO DE 30 DIAS.**

O(A) MM. Juiz(a) de Direito da SAF - Serviço de Anexo Fiscal, do Foro de Mirassol, Estado de São Paulo, Dr(a). Marcos Takaoka, na forma da Lei, etc.

FAZ SABER aos que virem ou tomarem conhecimento do presente edital de CITAÇÃO E INTIMAÇÃO DO(A)(S) RESPONSÁVEL(IS) TRIBUTÁRIO(A)(S) RESPONSABILIZADO(A)(S) PELA(S) DÍVIDA(S) DA(S) EMPRESA(S) ABAIXO RELACIONADA(S), expedido com prazo de **30** dias úteis, que, por este Juízo e respectivo Cartório, processa(m)-se a(s) Execução(ões) Fiscal(is) que lhe(s) move PREFEITURA MUNICIPAL DE MIRASSOL, para cobrança de dívidas provenientes de **Taxa de Licenciamento de Estabelecimento**. Encontrando-se o(s) co-responsável(is), abaixo relacionado(s), em lugar incerto e não sabido, foi determinada a **CITAÇÃO** por edital, por intermédio do qual FICA(M) CITADAS(S) de seu inteiro teor para, no prazo de **05 (cinco) dias úteis**, pagar(em) o(s) débito(s) apontado(s) na(s) C.D.A., acrescido(s) dos encargos legais nela(s) especificados, juros de mora, correção monetária e honorários advocatícios, custas e despesas judiciais, ou garantir a execução na forma do disposto no artigo 9º da Lei 6.830/80, sob pena de serem penhorados bens suficientes para satisfação do débito. **Fica V. Senhoria intimada para efetuar o pagamento das custas judiciais no valor de R\$ 132,65**, em guia DARE, com código de receita 230-6, informar o nº deste processo no campo informações complementares, bem como o valor da causa e, entregar a guia paga no SAF, endereço supra, sob **pena de negatificação do(s) nome(s) do(s) executado(s) no CADIN** - cadastro de inadimplentes do Governo - (Serviço de negatificação/Proteção ao crédito Governamental). O pagamento das custas judiciais deverá ser feito na rede bancária ou casas lotéricas. **Para emissão da guia Dare, acessar o seguinte endereço na internet:**

<https://portaldecustas.tjsp.jus.br/portaltjsp/login.jsp#>

E, para que ninguém alegue ignorância, expediu-se o presente edital de intimação com prazo de 30(trinta) dias, que será publicado e afixado na forma da lei. Dado e passado nesta cidade e Comarca de Mirassol/SP.

Executado: DEBORA APARECIDA COELHO GOMES - ME

Documentos da Executado: CNPJ: 20.110.302/0001-20

Executado: DEBORA APARECIDA COELHO GOMES

Documentos do Executado: CPF: 307.667.688-13

Execução Fiscal nº: 1505899-39.2016.8.26.0358

Classe – Assunto: Execução Fiscal - Taxa de Licenciamento de Estabelecimento

Valor da Dívida: R\$ 597,28 atualizado até 07/12/2016

***Para pagamento do tributo, dirija-se ao Departamento Jurídico à r. Capitão Neves, 1998,**

Fone: 3253.9460

Este documento é cópia do original, assinado digitalmente por MARCOS TAKAOKA, liberado nos autos em 15/04/2019 às 18:22. Para conferir o original, acesse o site <https://esaj.tjsp.jus.br/pastadigital/pg/abrirConferenciaDocumento.do>, informe o processo 1505899-39.2016.8.26.0358 e código 3C5915E.

PODER LEGISLATIVO

Concursos Públicos / Processos Seletivos

Edital - Classificação



PREFEITURA MUNICIPAL DE MIRASSOL
DEPARTAMENTO MUNICIPAL DE EDUCAÇÃO

☒ Rua São Pedro, 21-55 – Centro - CEP 15130-063 – Mirassol-SP

☎ (17) 3253-9490 / C.N.P.J. 46.612.032/0001-49

Home-page: www.mirassol.sp.gov.br

Email: educamirassol@terra.com.br

PROCESSO SELETIVO Nº 01/2019.

EDITAL DE CLASSIFICAÇÃO FINAL PÓS-RECURSOS Nº 12/2019

ANDRÉ RICARDO VIEIRA, Prefeito do Município de Mirassol, Estado de São Paulo, torna público, nos termos do artigo 37 da Constituição Federal, Lei Orgânica Municipal e demais legislações aplicáveis, o Edital de Classificação Final Pós-Recursos nº 12/2019, referente ao **Processo Seletivo nº 01/2019**.

PROFESSOR DE EDUCAÇÃO FUNDAMENTAL

CLASSIFICAÇÃO	Nº DE INSCRIÇÃO	NOME	RG	NASCIMENTO	NOTAS	TÍTULOS	NOTA FINAL	FILHOS MENORES DE 21 ANOS.
1	35550	ANA CAROLINA ARAUJO CHIUCHI	34.312.631-X	06/03/1987	80.00	8.00	88.00	
2	34262	PATRICIA CAETANO DE SOUZA	21.689.357-4	21/04/1973	68.00	18.60	86.60	
3	35246	LEILA DAIANE BERGAMIN	29.543.394-2	21/05/1979	78.00	7.70	85.70	
4	35454	LARA JOSIANE FAZAN	29.246.233-5	01/09/1978	66.00	19.09	85.09	
5	35939	PAULA THERESINHA MEIRELES MACEDO DA COSTA	17.649.805-9	22/03/1964	58.00	25.31	83.31	
6	35450	LUCIMARA SOCORRO VELHO TROLEZI	30.414.639-0	10/04/1978	62.00	19,69	81,69	
7	35451	JOSIMAR MENDONÇA DE PAULA PINHEIRO	22.584.611-1	30/08/1973	60.00	21.23	81.23	
8	34348	ANA MARIA JOAQUIM SEMEDO	16.399.967-3	03/11/1965	54.00	26.09	80.09	
9	34351	SANDRA PERPÉTUA DA SILVEIRA	26.819.292-3	06/12/1977	52.00	25.42	77.42	
10	34966	LUCIANA GRACE PANISSA	21.992.178-7	25/06/1971	52.00	25.32	77.32	
11	35321	GISLAINE CRISTINA ZINI	45.508.362-9	14/08/1981	76.00	0.00	76.00	



PREFEITURA MUNICIPAL DE MIRASSOL
DEPARTAMENTO MUNICIPAL DE EDUCAÇÃO

✉ Rua São Pedro, 21-55 – Centro - CEP 15130-063 – Mirassol-SP

☎ (17) 3253-9490 / C.N.P.J. 46.612.032/0001-49

Home-page: www.mirassol.sp.gov.br

Email: educamirassol@terra.com.br

12	34693	GISLEI FLORES PEREIRA DA SILVA	35.162.651-7	13/04/1982	72.00	3.60	75.60	
13	34748	AUZENI MANDU DOS SANTOS	55.241.388-4	16/03/1993	72.00	3.60	75.60	
14	34182	LARA CRISTINA RIBEIRO LUCIANO	40.582.265-0	27/11/1995	72.00	3.0	75.00	
15	34735	ANA CARLA DA SILVA TEIXEIRA	26.684.134-x	11/08/1978	54.00	19.58	73.58	
16	35557	MEIRI REGINA MAIOLI RODRIGUES	20.353.952-7	27/04/1972	54.00	19.24	73.24	
17	35353	PAULA GARCIA NEVES DE MATOS	23.672.419-8	07/05/1974	68.00	4.20	72.20	
18	35421	LUIS FERNANDO DE SOUZA CUENCA	40.795.385-1	23/03/1994	68.00	4.20	72.20	
19	34201	GISELE MARA FARIAS	33.578.284-x	01/04/1981	68.00	3.60	71.60	
20	34858	ROSIMEIRE PAN D'ARCO DE ALMEIDA	25.388.128-6	17/05/1975	66.00	4.20	70.20	
21	34099	PRISCILA CRISTINA DE SOUZA	33.843.649-2	13/01/1985	66.00	4.20	70.20	
22	34510	CLAUDENICE SOCORRO GONÇALVES MALERBA	16.820.448-4	19/02/1964	56.00	13.03	69.03	
23	34414	CAMILA CAPOBIANCO NASCIMENTO	45.673.985-3	28/10/1996	66.00	3.00	69.00	
24	34633	MARELISE ROSSI LEITE	54.037.653-X	20/09/1998	66.00	3.00	69.00	
25	34750	VÂNIA EDILENE SCARIN	10.968.368-7	25/09/1961	64.00	4.93	68.93	
26	34589	CRISTIANE ANDRÉIA ALVES DOS SANTOS GABALDI	25.246.356-0	16/05/1975	54.00	14.68	68.68	
27	34314	PAULO RODRIGO BERGAMINI	30.522.536-4	15/05/1981	64.00	4.01	68.01	
28	35426	JONATAS DE SOUZA LIMA	17.771.210-7	08/10/1966	66.00	0.00	66.00	
29	35221	TAINÁ PILLOTTO DUARTE BASTOS	48.737.762-X	06/02/1992	66.00	0.00	66.00	
30	34947	ALINE CRISTINA ARAGÃO PEREIRA	40.829.321-4	19/04/1994	66.00	0.00	66.00	
31	35795	CLAUDIA ALINE GOMES	41.097.770-6	09/03/1994	62.00	3.60	65.60	
32	35929	FLÁVIA CAROLINA TORRES RONCOLATO	43.113.303-7	08/04/1986	62.00	3.00	65.00	
33	34337	TATIANE BISPO FERREIRA OLIVEIRA	40.773.885-X	11/12/1993	62.00	3.00	65.00	
34	34225	VÂNIA PERPÉTUO LIMA RAMOS DE OLIVEIRA	32.456.182-9	17/12/1979	56.00	8.82	64.82	
35	35630	GLAUCIA PEREIRA DOS SANTOS	30.336.157-8	12/11/1979	56.00	8.62	64.62	
36	34939	PRISCILA ROBERTO	41.301.769-2	16/03/1983	60.00	4.20	64.20	
37	34605	SARA PEREZ	16.400.018-5	06/09/1963	50.00	14.06	64.06	
38	35470	KARINA ROMBOLA DE FREITAS ALVES	56.461.924-3	01/04/1978	64.00	0.00	64.00	



PREFEITURA MUNICIPAL DE MIRASSOL
DEPARTAMENTO MUNICIPAL DE EDUCAÇÃO

☒ Rua São Pedro, 21-55 – Centro - CEP 15130-063 – Mirassol-SP

☎(17) 3253-9490 / C.N.P.J. 46.612.032/0001-49

Home-page: www.mirassol.sp.gov.br

Email: educamirassol@terra.com.br

39	35273	DANIELA CRISTINA COLLELA	32.456.959-2	25/06/1980	64.00	0.00	64.00	
40	35554	MARCELA ROVEDA AVANÇO	42.221.327-5	14/09/1987	64.00	0.00	64.00	
41	35374	FERNANDA PINHO DOS SANTOS DE OLIVEIRA	33.534.001-5	01/07/1988	60.00	3.60	63.60	
42	34401	SALETE VANDERLI DOS SANTOS	16.519.722-5	30/05/1963	60.00	3.00	63.00	
43	34881	ROSELI BRITO DE ANDRADE FIGUEIREDO	26.541.713-2	14/05/1976	60.00	3.00	63.00	
44	34419	TELMA APARECIDA DE SOUZA LIMA	06.718.174-3	15/02/1977	60.00	3.00	63.00	
45	34161	FÁTIMA DA SILVA GONÇALVES	50.657.593-7	20/05/1983	60.00	3.00	63.00	
46	34218	RAQUEL MARIA ALBIERI ANDRE	41.766.557-x	30/06/1986	60.00	3.00	63.00	
47	35253	THAILENE DORIGÃO GOMES	48.357.545-8	09/07/1991	60.00	3.00	63.00	
48	35838	MARINA DALBIANCO	49.778.898-6	28/01/1998	60.00	3.00	63.00	
49	34958	FERNANDA STEFANINI DA CUNHA SANCHES	40.423.387-9	06/03/1986	62.00	0.60	62.60	
50	35420	CAMILA J.VIEIRA	35.161.585-4	27/06/1985	58.00	4.20	62.20	
51	35508	MILANE SOUSA DA SILVA ROSA	38.272.552-9	01/10/1980	62.00	0.00	62.00	
52	34799	TALITA GABRIELA DE OLIVEIRA RIBEIRO	45.562.200-0	22/11/1995	62.00	0.00	62.00	
53	35859	PATRÍCIA ROCHA CATALÃO	32.583.529-9	21/11/1985	56.00	5.83	61.83	
54	35041	CARLA ALEXANDRA CARVALHO DE OLIVEIRA	41.949.055-3	27/10/1984	58.00	3.60	61.60	01
55	34818	MÁRCIA ESTELA DA MOTA	25.129.049-9	24/02/1973	58.00	3.60	61.60	
56	35134	VALÉRIA DIAS AMORIM	00.968.174-4	07/07/1975	58.00	3.60	61.60	
57	34891	VALÉRIA MARIA PERES DOS SANTOS	34.162.976-5	08/12/1985	58.00	3.60	61.60	
58	34584	VANESSA SUELI AUGUSTO DE OLIVEIRA SILVA	41.680.814-1	11/01/1985	58.00	3.00	61.00	
59	34499	MIRIAN CAROLINE RODRIGUES	48.679.252-3	15/02/1992	58.00	3.00	61.00	
60	34152	CLAUDINEIA AMARAL ROSSI SANCHES	24.343.044-9	08/07/1975	56.00	4.20	60.20	
61	34222	ISABEL CRISTINA ROCHA DA SILVA	29.564.627-5	26/04/1979	56.00	4.20	60.20	
62	35640	FERNANDA PORTO PAULO DA SILVA	32.142.730-0	23/07/1982	56.00	4.20	60.20	
63	34717	LARISSA APARECIDA VILCHES POLACHINI	40.705.042-5	23/12/1985	56.00	4.20	60.20	
64	34914	VIVIANE MARTINS DA ROCHA	40.770.177-1	20/09/1993	56.00	4.20	60.20	
65	35411	EDNÉIA DE FÁTIMA MENONI SANT'ANA	42.635.138-1	05/04/1985	60.00	0.00	60.00	



PREFEITURA MUNICIPAL DE MIRASSOL
DEPARTAMENTO MUNICIPAL DE EDUCAÇÃO

☒ Rua São Pedro, 21-55 – Centro - CEP 15130-063 – Mirassol-SP

☎(17) 3253-9490 / C.N.P.J. 46.612.032/0001-49

Home-page: www.mirassol.sp.gov.br

Email: educamirassol@terra.com.br

66	34969	ROSELI GOMES PEDROZO	44.466.270-4	19/09/1996	60.00	0.00	60.00	
67	35294	TANIA ROBERTA GOMES	28.848.005-3	07/09/1977	56.00	3.60	59.60	
68	34870	EDNÉIA CRISTINA DE OLIVEIRA MENDES	47.719.516-7	03/04/1980	56.00	3.60	59.60	
69	35467	ANA PAULA GONÇALVES MONTANHINI DE FREITAS	48.778.802-3	19/08/1992	56.00	3.60	59.60	
70	35576	SANDRA APARECIDA BILAC GOMES	16.286.394-9	22/12/1966	56.00	3.00	59.00	
71	35165	ELISANGELA RIBEIRO MARQUES	30.212.640-5	10/11/1981	56.00	3.00	59.00	
72	34651	ANA JULIA LIMA SOUZA	49.912.462-5	04/10/1997	56.00	3.0	59.00	
73	35181	ROSICLER DE OLIVEIRA ALVES	25.214.096-5	07/05/1976	54.00	4.46	58.46	
74	34366	DELVANIA PERPÉTUO FINOTTI	28.100.140-6	01/01/1976	54.00	4.20	58.20	
75	34305	NATHÁLIA PEREIRA DA COSTA BORSSOLANI	42.592.783-0	02/12/1985	54.00	4.20	58.20	
76	35242	SILVIANE DE ARAUJO BENATTI	42.599.459-4	25/11/1987	54.00	4.20	58.20	
77	34383	PETÚNIA DOMENICHELLI DE SOUZA	24.770.411-8	12/09/1977	58.00	0.00	58.00	
78	35324	MARIANA SICARD SALOMÃO PASSARIN	18.553.194-5	23/08/1978	58.00	0.00	58.00	
79	34827	ANA LÚCIA FREITAS DE PAULA	34.277.790-7	24/09/1983	58.00	0.00	58.00	
80	35105	TEREZA DE FATIMA SERAFIM	19.161.770-2	11/04/1962	50.00	7.68	57.68	
81	34637	SABRINA APARECIDA VILAS BOAS	41.006.974-7	13/09/1994	54.00	3.60	57.60	
82	34500	ROSANGELA MEDINA	23.751.184-8	07/06/1971	54.00	3.00	57.00	
83	35810	BEATRIZ FERNANDA DE OLIVEIRA PABLOS	56.995.417-4	13/11/1998	54.00	3.00	57.00	
84	35144	GISELI NEIRA	48.925.949-2	14/12/1992	56.00	0.60	56.60	
85	35566	MARCELA SANTOS AGUIARI	35.052.741-6	01/09/1982	52.00	4.41	56.41	
86	34252	ROSANGELA DE FATIMA PEREIRA MARCOLINO	21.861.673-9	03/12/1970	52.00	4.20	56.20	
87	35157	EUNICE DE ALMEIDA DA SILVA CARVALHO	32.009.786-9	07/09/1977	52.00	4.20	56.20	
88	34473	ELIANA BERCELLI DOS REIS	30.744.579-3	23/05/1980	52.00	4.20	56.20	
89	35663	VIVIANE DA SILVA CARVALHO	62.688.845-1	03/07/1980	52.00	4.20	56.20	
90	35260	LETICIA LEAL ALMEIDA	33.749.743-6	27/01/1987	52.00	4.20	56.20	
91	35005	DAMIRES DE AZEVEDO SOUSA	46.208.075-4	17/03/1990	52.00	4.20	56.20	



PREFEITURA MUNICIPAL DE MIRASSOL
DEPARTAMENTO MUNICIPAL DE EDUCAÇÃO

☒ Rua São Pedro, 21-55 – Centro - CEP 15130-063 – Mirassol-SP

☎(17) 3253-9490 / C.N.P.J. 46.612.032/0001-49

Home-page: www.mirassol.sp.gov.br

Email: educamirassol@terra.com.br

92	34125	ROSIANE MAIORAL GUERRA ROQUE	48.479.394-9	09/08/1991	52.00	4.20	56.20	
93	34389	ULI GRASIELE TREVISAN OLIVEIRA	40.726.964-2	12/10/1993	52.00	4.20	56.20	
94	34854	IÊDA MARIA PEREIRA	16.519.831-X	26/02/1966	56.00	0.00	56.00	
95	35153	LUCIANA SOARES BESERRA DA SILVA	30.914.228-3	29/01/1979	56.00	0.00	56.00	
96	35786	RITA DE CÁSSIA MONTEIRO DOS SANTOS	40.919.550-9	27/08/1987	56.00	0.00	56.00	
97	35821	ROSELITA NÓBREGA DA SILVA RIBEIRO	57.882.231-3	02/10/1987	56.00	0.00	56.00	
98	35270	ELISA DOS SANTOS CONDE DA SILVA	48.477.772-5	02/02/1992	56.00	0.00	56.00	
99	35306	FRANCIELLY EDUARDA TIBURCIO MAZONI	48.903.543-7	20/09/1993	56.00	0.00	56.00	
100	34648	NEUSA APARECIDA FERREIRA	13.219.037-0	29/08/1964	52.00	3.70	55.70	
101	35778	JULIANA ANGELA PIRES	25.157.745-4	19/09/1974	52.00	3.68	55.68	
102	34712	ANDREANA SILVA SCARMELOTT	43.056.500-8	25/01/1987	52.00	3.60	55.60	
103	35710	STEFANI FATIMA DOMINGOS MARTINS	33.955.881-7	28/09/1988	52.00	3.60	55.60	
104	34817	DAIANE OLIVEIRA DA SILVA	45.013.463-5	13/06/1989	52.00	3.60	55.60	
105	35909	CARLA DE ALMEIDA PINHEIRO	24.994.340-2	08/04/1976	50.00	5.48	55.48	
106	35650	AMÉLIA CRISTINA FAVA SCAVACINI	16.395.909-2	11/03/1967	50.00	5.36	55.36	
107	34338	SIMONE MILENE BALDAN	34.162.870-0	10/06/1984	52.00	3.00	55.00	
108	35473	MIRELA CAROLINE BUSQUETI GONÇALVES	46.295.273-3	22/02/1990	52.00	3.00	55.00	
109	34962	THAYNARA DOS SANTOS OLIVEIRA	40.733.104-9	22/07/1995	52.00	3.00	55.00	
110	34612	NATÁLIA RODRIGUES FERNANDES	40.560.254-6	07/11/1995	52.00	3.00	55.00	
111	34168	MELISSA FERNANDA GONÇALVES	45.724.651-0	16/11/1995	52.00	3.00	55.00	
112	34802	AMANDA DE AQUINO ROSA	41.430.198-5	19/11/1995	52.00	3.00	55.00	
113	35887	ELIZETE BRAZÃO DA SILVA ISHIDA	22.868.946-6	09/03/1973	54.00	0.60	54.60	
114	34394	ADRIENE DA SILVA PAIÃO	41.282.784-0	13/11/1986	54.00	0.60	54.60	
115	35521	JANNAINA CAVARZAN DE PAULA	41.491.889-7	08/04/1988	54.00	0.60	54.60	
116	35459	SANDRA ELIDIA MONTEIRO	21.689.311-2	11/11/1969	50.00	4.25	54.25	
117	34816	KEILA R S S FIGUEREDO	17.140.972-3	28/10/1964	50.00	4.20	54.20	
118	34942	MARA LUÍZA ALVES DOS SANTOS	32.153.106-1	19/11/1969	50.00	4.20	54.20	
119	35158	SILVIA MARIA LORIJOLA BUENO VASQUES	21.998.878-X	20/03/1971	50.00	4.20	54.20	



PREFEITURA MUNICIPAL DE MIRASSOL
DEPARTAMENTO MUNICIPAL DE EDUCAÇÃO

☒ Rua São Pedro, 21-55 – Centro - CEP 15130-063 – Mirassol-SP

☎(17) 3253-9490 / C.N.P.J. 46.612.032/0001-49

Home-page: www.mirassol.sp.gov.br

Email: educamirassol@terra.com.br

120	34786	ANDREA SOARES BRUNO SILVA	26.291.224-7	12/01/1977	50.00	4.20	54.20	
121	34638	MARIANA ZUANAZI RIBEIRO DE ALMEIDA MONECO	27.301.118-2	08/09/1980	50.00	4.20	54.20	
122	35917	PRISCILA PEREIRA VIALI	45.714.513-4	14/09/1989	50.00	4.20	54.20	
123	35475	DANÚBIA PAULINO DE MENEZES CECCHIN	33.532.346-7	25/04/1991	50.00	4.20	54.20	
124	34379	JOSIELE PEREIRA DA SILVA	44.372.377-1	15/01/1997	50.00	4.20	54.20	
125	34834	THAIS C. CERON PRETTI	22.870.269-0	27/12/1974	50.00	4.10	54.10	
126	35777	ANGELA APARECIDA FERNANDES	33.949.136-x	09/08/1982	54.00	0.00	54.00	
127	35268	PAULA FERNANDA VILLA AMARANTE	44.730.458-6	04/08/1986	54.00	0.00	54.00	
128	35258	GIOVANA FERNANDES PRATES	33.533.881-1	01/05/1987	54.00	0.00	54.00	
129	35936	ELORA ZIMMERMANN	40.733.208-x	17/01/1996	54.00	0.00	54.00	
130	35779	MARIA PAULA CORREA BETINELI BEOLCHI PALLA	33.095.913-X	18/12/1980	50.00	3.60	53.60	01
131	35142	FERNANDA BARBOSA FERNADES MUSSATO	40.918.288-6	17/02/1985	50.00	3.60	53.60	
132	35245	NAYARA DOMINGUES RAMOS	40.297.465-7	02/02/1987	50.00	3.60	53.60	
133	34548	ANDRESSA MIRELI FALICO CAMILO DA SILVA	41.026.159-2	06/08/1988	50.00	3.60	53.60	
134	35902	SABRINA ESTEVAM RISSI CORREA	34.160.993-6	14/10/1980	50.00	3.00	53.00	02
135	35806	LUCIA APARECIDA DE MEDEIROS	38.861.716-0	11/01/1978	50.00	3.00	53.00	
136	34792	RAQUEL GOMES DE AZEVEDO	32.456.978-6	13/12/1980	50.00	3.00	53.00	
137	34126	DÉBORA MARTINS DOS SANTOS CARDOZO	35.154.098-2	12/03/1982	50.00	3.00	53.00	
138	34878	LUCIANA BEZERRA DA SILVA	47.754.905-6	06/02/1986	50.00	3.00	53.00	
139	35705	RENATA CANIZZA PIEDADE DE CAMPOS	22.582.050-x	17/04/1973	52.00	0.00	52.00	
140	35045	QUEILA ROBERTA ZELANTI	27.093.397-9	14/05/1976	52.00	0.00	52.00	
141	34895	KARINA RENATA GONÇALVES PRACONE	28.849.067-8	28/05/1979	52.00	0.00	52.00	
142	35589	ANA CAROLINA DE VASCONCELOS DOS SANTOS	32.580.571-4	15/12/1982	52.00	0.00	52.00	
143	35283	LARISSA MANFRIN DE JESUS DA SILVA	29.492.485-1	15/08/1983	52.00	0.00	52.00	
144	35326	JOSE TADEU DA SILVA SANTOS	47.043.526-4	05/04/1985	52.00	0.00	52.00	
145	35319	THAIS SOUZA LOURENÇO DOS ANJOS	42.037.034-1	29/12/1986	52.00	0.00	52.00	



PREFEITURA MUNICIPAL DE MIRASSOL
DEPARTAMENTO MUNICIPAL DE EDUCAÇÃO

☒ Rua São Pedro, 21-55 – Centro - CEP 15130-063 – Mirassol-SP

☎(17) 3253-9490 / C.N.P.J. 46.612.032/0001-49

Home-page: www.mirassol.sp.gov.br

Email: educamirassol@terra.com.br

146	34670	VÂNIA APARECIDA BARRAVIEIRA	40.704.967-8	25/11/1987	52.00	0.00	52.00	
147	34328	OSVALDO FERREIRA GUEDES	16.397.522-x	02/01/1964	50.00	0.00	50.00	
148	35346	MARILDA ESIDORO POLOTTO ALTOMANI	17.138.484-2	15/05/1967	50.00	0.00	50.00	
149	35123	ROSEMEIRE DA SILVA	22.582.138-2	10/07/1970	50.00	0.00	50.00	
150	34945	GISLEY DONIZETI PAULINO DOS SANTOS	24.344.705-x	18/03/1973	50.00	0.00	50.00	
151	34805	GISELE DE ANDRADE E SILVA	24.843.813-x	22/12/1974	50.00	0.00	50.00	
152	35674	FRANCISCA TEIXEIRA	37.884.628-0	09/08/1982	50.00	0.00	50.00	
153	35693	CAMILA CRISTINA SABATIN ARAUJO MARIANO	40.297.763-4	30/05/1987	50.00	0.00	50.00	
154	35375	BIANCA ARIEL RODRIGUES LUZIN	48.828.758-3	04/11/1992	50.00	0.00	50.00	
155	34246	AMANDA VILAS BOAS GONÇALVES	49.764.350-9	18/11/1992	50.00	0.00	50.00	
156	35196	LARISSA PAULA CARVALHO SABÓIA	40.629.020-9	27/09/1993	50.00	0.00	50.00	
157	34810	KELRYN WALTRICK SANTIAGO	45.201.767-1	03/04/1997	50.00	0.00	50.00	
158	34890	SARA EUNICE MARINHO GALVÃO	39.084.738-0	04/02/1956	48.00	0.00	48.00	
159	35545	ODETE PEREIRA DA SILVA	12.667.986-1	06/08/1962	48.00	0.00	48.00	
160	34882	MARIA ELISIA DIAS VALEIRO DOS SANTOS	18.305.260-2	07/06/1966	48.00	0.00	48.00	
161	34899	ANTONIA APARECIDA IUGA	16.820.662-X	13/06/1967	48.00	0.00	48.00	
162	35001	SILVIA MARIA ANDREETTO BRANQUINHO	18.550.333-0	06/11/1967	48.00	0.00	48.00	
163	34369	EUNICE OLIVEIRA DE ALMEIDA	22.870.282-3	26/12/1971	48.00	0.00	48.00	
164	35649	TELMA CRISTINA BONIL DA SILVA	23.442.042-x	01/06/1972	48.00	0.00	48.00	
165	35316	MARCILENE CASSIA SOUZA DE CARVALHO	25.147.824-5	23/10/1972	48.00	0.00	48.00	
166	35240	ADRIANA DE ALMEIDA TONELOTTI	23.556.643-3	07/06/1973	48.00	0.00	48.00	
167	34946	RENATA BERNARDI	23.905.388-6	14/06/1973	48.00	0.00	48.00	
168	35599	NENCY CLEVENIZE KRAMPE	00.088.926-4	30/06/1974	48.00	0.00	48.00	
169	34785	ERIKA DA CUNHA FLAVIO	57.894.468-6	24/10/1975	48.00	0.00	48.00	
170	34981	ANDRESSA ZILUARA TEODORO CARVALHO	28.405.447-1	06/08/1976	48.00	0.00	48.00	
171	35368	GISLAINE APARECIDA BRITO DOS SANTOS	27.339.005-3	26/04/1977	48.00	0.00	48.00	
172	34801	MARCIA REGINA RIBEIRO	29.109.747-9	04/06/1978	48.00	0.00	48.00	
173	34908	REGIANE MAINARDI DELLA ROVERE	27.851.329-3	28/08/1978	48.00	0.00	48.00	



PREFEITURA MUNICIPAL DE MIRASSOL
DEPARTAMENTO MUNICIPAL DE EDUCAÇÃO

☒ Rua São Pedro, 21-55 – Centro - CEP 15130-063 – Mirassol-SP

☎(17) 3253-9490 / C.N.P.J. 46.612.032/0001-49

Home-page: www.mirassol.sp.gov.br

Email: educamirassol@terra.com.br

174	34831	JOSIANE BOSQUESE LINHARES	29.618.442-1	16/07/1979	48.00	0.00	48.00	
175	35472	ANGELA MARIA DE SOUZA BARBOSA	32.414.255-9	01/09/1979	48.00	0.00	48.00	
176	34345	QUEDMA NOVAIS RIBEIRO PEREIRA	34.874.979-X	17/12/1980	48.00	0.00	48.00	
177	35133	CLAUDIA SANTANA DA SILVA	40.483.036-5	05/10/1981	48.00	0.00	48.00	
178	34416	FLAVIA RENATA DE CARVALHO	33.533.700-4	15/05/1982	48.00	0.00	48.00	
179	35343	KAREN SAITO JAINES	43.972.120-9	05/01/1983	48.00	0.00	48.00	
180	35403	SARITA DE LOURDES CALEGARO	33.533.600-0	11/11/1983	48.00	0.00	48.00	
181	35476	MARIA PAULA MARIANO BRANDÃO QUEIROZ	40.600.613-1	25/03/1985	48.00	0.00	48.00	
182	34268	NATALIA COVACIC SALVATICO	32.863.163-2	03/01/1986	48.00	0.00	48.00	
183	34696	GABRIELLA CRISTINA SILVA LOPES	54.576.823-8	13/02/1986	48.00	0.00	48.00	
184	35237	TACIENY FERNANDA BRESSAN DE FREITAS CARVALHO	34.666.294-1	07/03/1986	48.00	0.00	48.00	
185	34239	FRANCIELLE ROBERTA DE SANTANA LOPES	45.401.043-6	02/09/1988	48.00	0.00	48.00	
186	35503	DAISE CRISTINA DE SOUZA TROES TONETI	45.758.997-8	07/06/1989	48.00	0.00	48.00	
187	35769	CARLA JAQUELINE SABATIN ARAUJO	46.268.936-0	01/03/1990	48.00	0.00	48.00	
188	35499	MARIANA CRISTINA MURADI FIGUEIREDO	46.798.428-1	30/04/1990	48.00	0.00	48.00	
189	35309	PRICILA PERPETUA DA SILVA	46.182.224-6	16/05/1990	48.00	0.00	48.00	
190	35061	CLAUDELANE CASSIA PILOTO DA SILVA	46.169.902-3	13/06/1990	48.00	0.00	48.00	
191	34872	KEROLEN FERNANDA ARAUJO	47.623.361-6	19/03/1991	48.00	0.00	48.00	
192	34758	JÉSSICA MITIKO KUMAGAI	47.496.311-1	13/04/1991	48.00	0.00	48.00	
193	35122	VALCILÉA FONSECA DE JESUS	56.829.483-x	26/10/1991	48.00	0.00	48.00	
194	35337	SÁRIAH DESTEFANI POLVANI	48.477.096-2	13/02/1992	48.00	0.00	48.00	
195	35423	JOSIANE KENZE BARBOSA TALHIARO	48.478.242-3	04/07/1992	48.00	0.00	48.00	
196	35064	STEPHANIE DATORE TAVARES	40.491.905-4	31/05/1994	48.00	0.00	48.00	
197	34130	MARLENE DE OLIVEIRA	16.516.476-1	09/02/1963	46.00	0.00	46.00	
198	34832	LÚCIA HELENA BERTOLDI MARTUCCI	17.517.370-9	24/04/1965	46.00	0.00	46.00	
199	34916	CLARICE RODRIGUES DA SILVA ALARCON	17.618.587-2	03/02/1967	46.00	0.00	46.00	
200	34780	SILVIA MARA ORLANDO CARIDA	20.718.489-6	06/12/1967	46.00	0.00	46.00	



PREFEITURA MUNICIPAL DE MIRASSOL
DEPARTAMENTO MUNICIPAL DE EDUCAÇÃO

☒ Rua São Pedro, 21-55 – Centro - CEP 15130-063 – Mirassol-SP

☎(17) 3253-9490 / C.N.P.J. 46.612.032/0001-49

Home-page: www.mirassol.sp.gov.br

Email: educamirassol@terra.com.br

201	34624	SUZELAINE CRISTINA CALDEIRA BARBOSA	20.273.821-8	31/12/1969	46.00	0.00	46.00	
202	34718	CLAUDIA APARECIDA QUEIROZ BITINELI	22.872.422-3	09/09/1971	46.00	0.00	46.00	
203	34868	SIRLEIA GONÇALVES DE OLIVEIRA PAZIN	20.964.743-7	14/12/1971	46.00	0.00	46.00	
204	34614	MEIRE ROZANA BERTATI ALONSO	25.240.450-6	09/05/1973	46.00	0.00	46.00	
205	35880	ELIZABETH APARECIDA OVIDIO DA SILVA	26.348.540-7	15/03/1975	46.00	0.00	46.00	
206	35819	ELISANGELA LUCHINI ANGELO SACOMANI	23.852.656-2	14/06/1975	46.00	0.00	46.00	
207	35864	GRACIANA GONÇALVES DO NASCIMENTO	30.968.581-3	29/11/1978	46.00	0.00	46.00	
208	34749	JANAINA COTARELLI CARMONA	29.748.539-8	31/07/1979	46.00	0.00	46.00	
209	35224	MIRELA BARBOUR FERNANDES CALDEIRA	28.849.254-7	15/08/1980	46.00	0.00	46.00	
210	35577	KELLEN LARA BORIM ANTONIO	33.844.453-1	29/03/1981	46.00	0.00	46.00	
211	34621	MICHELLE CRISTINA DA SILVA NOGUEIRA	33.307.691-6	20/05/1981	46.00	0.00	46.00	
212	34302	VIVIANE KATLYN BENTO BILHA	33.308.235-7	11/06/1981	46.00	0.00	46.00	
213	35509	VANESSA RODRIGUES	43.084.346-x	01/12/1981	46.00	0.00	46.00	
214	34690	ELAINE CRISTINA SANTANA	30.885.735-5	26/09/1982	46.00	0.00	46.00	
215	34292	GEISELLA PANA COLMAN	56.074.397-x	12/01/1983	46.00	0.00	46.00	
216	34677	VANIA GONZAGA DA SILVA	33.098.720-3	07/07/1983	46.00	0.00	46.00	
217	35709	SARA MARCONDES DE FRANÇA MARQUES	36.635.657-4	13/03/1984	46.00	0.00	46.00	
218	34936	DAVI RODOLFO ZARATIM	41.878.016-X	09/07/1984	46.00	0.00	46.00	
219	34715	POLLYANA FERNANDES NAKAMURA	33.532.326-1	26/04/1985	46.00	0.00	46.00	
220	34797	BRUNA VANESSA PEREIRA ALVES	43.113.279-3	26/12/1985	46.00	0.00	46.00	
221	35447	JACSONELA FERREIRA DA SILVA	2.557.748	19/01/1986	46.00	0.00	46.00	
222	34265	MICHELE CAROLINE ARRUDA ANDRÉ BUENO	43.814.176-3	09/12/1986	46.00	0.00	46.00	
223	34564	TATIANE GOMES DA SILVA	33.308.227-8	16/01/1987	46.00	0.00	46.00	
224	35570	NAIARA GLADYS CAMARGO	40.061.225-2	12/06/1987	46.00	0.00	46.00	
225	34189	JOICE DAIANA DOS SANTOS CONTE MONTEIRO	44.323.122-9	30/12/1987	46.00	0.00	46.00	
226	34243	DAIANE DA SILVA BORNUNCI	45.760.047-0	06/10/1988	46.00	0.00	46.00	
227	35348	BRUNA MARCELINO BONFIM	33.534.553-0	03/01/1990	46.00	0.00	46.00	



PREFEITURA MUNICIPAL DE MIRASSOL
DEPARTAMENTO MUNICIPAL DE EDUCAÇÃO

☒ Rua São Pedro, 21-55 – Centro - CEP 15130-063 – Mirassol-SP

☎(17) 3253-9490 / C.N.P.J. 46.612.032/0001-49

Home-page: www.mirassol.sp.gov.br

Email: educamirassol@terra.com.br

228	35188	MARINEZ OLIVEIRA ROCHA	13.288.504-20	28/05/1990	46.00	0.00	46.00	
229	35226	TAMYRES ISOLINA DA SILVA DE BRITO	47.160.352-1	09/10/1990	46.00	0.00	46.00	
230	35383	LAIRA GRETA MORAIS	47.658.604-5	21/04/1991	46.00	0.00	46.00	
231	34596	ALINE FERNANDA DE OLIVEIRA	48.476.209-6	04/12/1991	46.00	0.00	46.00	
232	34121	ALESSANDRA DE ASSIS SOUZA LUSTRI	48.216.104-8	08/06/1992	46.00	0.00	46.00	
233	34138	JOSIANE CHRISTINE CABRAL HERMENEGILDO	53.605.384-4	26/08/1995	46.00	0.00	46.00	
234	34727	MARLU SILVEIRA LEAL QUEIROZ	54.944.875-5	15/07/1996	46.00	0.00	46.00	
235	34825	FERNANDA DA SILVA CARNEIRO CSTA	45.533.977-6	05/03/1997	46.00	0.00	46.00	
236	34920	CAMILA CAROLINA BEVILAQUA	49.869.877-4	14/05/1997	46.00	0.00	46.00	
237	35688	TEREZA CRISTINA AMARAL RAMOS	14.728.223-8	22/01/1962	44.00	0.00	44.00	
238	35200	CLEUSA APARECIDA DA SILVA SOUZA	20.414.571-5	07/07/1965	44.00	0.00	44.00	
239	35507	SONIA MARIA CARREIRA	23.176.462-5	28/02/1967	44.00	0.00	44.00	
240	35207	FLÁVIA ANDRÉA DA SILVA CARVALHO ZUMIANI	17.871.146-9	27/04/1969	44.00	0.00	44.00	
241	35176	VALQUIRIA LIMA GALLO BARONE	19.733.917-7	15/09/1970	44.00	0.00	44.00	
242	34919	SANDRA VALVERDE MOREIRA	22.871.785-1	06/02/1972	44.00	0.00	44.00	
243	34807	RITA DE CASSIA DA SILVA RIBEIRO	09.477.825-5	01/07/1972	44.00	0.00	44.00	
244	34509	RENATA PERPETUA TEIXEIRA ALVES DE NOVAES	24.232.010-7	09/09/1972	44.00	0.00	44.00	
245	35715	LEONOR SIMÃO	25.667.317-2	04/04/1973	44.00	0.00	44.00	
246	35433	AMARILENE LAURENTE FARIA	28.294.650-0	11/05/1974	44.00	0.00	44.00	
247	34199	ROSELI RIBEIRO DOS SANTOS	25.633.051-7	11/05/1974	44.00	0.00	44.00	
248	35594	ROSA DOMINGOS PEREIRA	12.119.338-7	10/07/1975	44.00	0.00	44.00	
249	35601	ROSÂNGELA RONDANI	26.741.404-3	15/08/1976	44.00	0.00	44.00	
250	34773	ANDREIA CAMARGO SIQUEIRA	30.086.668-9	11/03/1977	44.00	0.00	44.00	
251	34772	ELISABETE GIRALDI	28.337.434-2	23/02/1978	44.00	0.00	44.00	
252	34915	TATIANE CRISTINA DE SOUZA BOMBARDI	30.098.366-9	22/10/1978	44.00	0.00	44.00	
253	35692	SONIA REGINA SCARANELLO	32.283.450-8	16/04/1980	44.00	0.00	44.00	
254	35682	LIDIANE DA SILVA BARRETO	36.217.684-x	01/06/1981	44.00	0.00	44.00	



PREFEITURA MUNICIPAL DE MIRASSOL
DEPARTAMENTO MUNICIPAL DE EDUCAÇÃO

☒ Rua São Pedro, 21-55 – Centro - CEP 15130-063 – Mirassol-SP

☎(17) 3253-9490 / C.N.P.J. 46.612.032/0001-49

Home-page: www.mirassol.sp.gov.br

Email: educamirassol@terra.com.br

255	35537	ARIADNE DE OLIVEIRA TEÓFILO	33.306.663-7	11/08/1982	44.00	0.00	44.00	
256	35883	MURIEL CRISTINA MORAES DOS SANTOS	42.592.989-9	02/09/1983	44.00	0.00	44.00	
257	35030	ANA LETICIA OLIVEIRA DE LIMA LOPES	32.861.255-8	29/04/1984	44.00	0.00	44.00	
258	34210	FERNANDA MENDES MIRANDA SALDANHA	43.056.794-7	29/09/1987	44.00	0.00	44.00	
259	35512	LETICIA GENARI BERTASSO	33.308.879-7	14/12/1987	44.00	0.00	44.00	
260	35737	ANA MARIA SOARES	43.112.881-9	25/07/1988	44.00	0.00	44.00	
261	35057	MARIANA MAIA ANTUNES LIMA	44.677.951-9	11/08/1989	44.00	0.00	44.00	
262	34702	REGYANNE CAROLINA CARRARO	46.269.153-6	26/01/1990	44.00	0.00	44.00	
263	35546	JULIANA CRISTINA LEITE GOMES	47.666.534-6	04/03/1991	44.00	0.0	44.00	
264	34733	DRIELLE CRISTINA DE BRITO SOBRINHO	47.667.571-6	21/03/1991	44.00	0.00	44.00	
265	35931	PATRICIA PERINI CAETANO SANTANA	47.760.822-X	05/05/1991	44.00	0.00	44.00	
266	35658	ANA PAULA VOLTAN DE ANDRADE	47.923.723-2	27/12/1991	44.00	0.00	44.00	
267	35713	ULY BATISTA PORFÍRIO	48.979.503-1	15/09/1993	44.00	0.00	44.00	
268	34984	DAIANE VIAN DIAS VENEZUELA	48.912.875-0	05/11/1993	44.00	0.00	44.00	
269	34732	LETICIA TEODORO DE LIMA BRAGIATO	40.806.299-X	24/06/1995	44.00	0.00	44.00	
270	35657	TAMNA IASMIN RODRIGUES DE MOURA	44.666.726-2	20/09/1995	44.00	0.00	44.00	
271	35062	CARLOS HENRIQUE GONÇALVES	44.366.934-x	16/02/1996	44.00	0.00	44.00	
272	35742	BÁRBARA ABADIA CUNHA	16.646.459-0	08/08/1996	44.00	0.00	44.00	
273	34863	MARCIA APARECIDA TOMAZ MORAIS	09.221.823-4	24/01/1956	42.00	0.00	42.00	
274	35197	ESTER ALONSO	17.618.680-3	08/03/1956	42.00	0.00	42.00	
275	34530	IVETE DARCI DE OLIVEIRA	15.643.689-9	24/09/1960	42.00	0.00	42.00	
276	35252	SONIA PADILHA CORREA ROQUE	12.143.785-1	07/04/1961	42.00	0.00	42.00	
277	34324	ESMERALDA ALVES CORRÊA MARTINS	13.918.733-9	31/07/1963	42.00	0.00	42.00	
278	35230	BEATRIZ CRISTINA ALONSO GEREZ	15.629.089-3	23/11/1964	42.00	0.00	42.00	
279	35217	JAIRA CRISTINA RAMALHO CHANES MADI	15.201.421-4	14/04/1966	42.00	0.00	42.00	
280	35471	TANIA MERIS CASSIMIRO DA COSTA	22.299.606-7	17/01/1969	42.00	0.00	42.00	
281	34286	AYDE ALVES DE SOUZA SILVA	39.072.567-5	25/12/1969	42.00	0.00	42.00	



PREFEITURA MUNICIPAL DE MIRASSOL
DEPARTAMENTO MUNICIPAL DE EDUCAÇÃO

✉ Rua São Pedro, 21-55 – Centro - CEP 15130-063 – Mirassol-SP

☎(17) 3253-9490 / C.N.P.J. 46.612.032/0001-49

Home-page: www.mirassol.sp.gov.br

Email: educamirassol@terra.com.br

282	34271	ALORRAINY DE OLIVEIRA VALE	24.697.558-1	22/06/1970	42.00	0.00	42.00	
283	35813	EDNEIA APARECIDA TEIXEIRA DE SOUZA PEREIRA	21.917.536-6	29/11/1972	42.00	0.00	42.00	
284	34812	SILVANA AMADIU	22.872.426-0	24/02/1973	42.00	0.00	42.00	
285	35802	CLEIDE MIGUEL DA SILVA	27.686.516-9	05/11/1973	42.00	0.00	42.00	
286	35891	RENATA MANHOSO FERNANDES ALCANTARA	22.873.627-4	10/03/1974	42.00	0.00	42.00	
287	35036	JULIANA LIVRAMENTO BARRETTO	23.674.831-2	22/06/1974	42.00	0.00	42.00	
288	35248	FLAVIA CRISTINA DOS SANTOS	23.178.222-6	02/12/1975	42.00	0.00	42.00	
289	34714	MAURO FOGAÇA VIEIRA	59.861.827-2	07/03/1976	42.00	0.00	42.00	
290	35567	CLAUDIA CRISTINA TAVARES FERREIRA	23.248.900-2	20/08/1976	42.00	0.00	42.00	
291	35119	ELIANA MARIA DE OLIVEIRA	26.187.904-2	22/02/1977	42.00	0.00	42.00	
292	34744	FERNANDA DA SILVA	29.505.463-3	22/07/1978	42.00	0.00	42.00	
293	35218	SILVANA DA SILVA CYPRIANO	34.160.871-3	20/04/1980	42.00	0.00	42.00	
294	35551	ROSANA DIAS DA SILVA	11.892.013	19/07/1980	42.00	0.00	42.00	
295	34661	FABIOLA REIS NARCISO PAULINO	58.231.235-8	28/07/1980	42.00	0.00	42.00	
296	34113	TÂNIA REGINA DE OLIVEIRA SILVA	33308835-9	04/09/1980	42.00	0.00	42.00	
297	35110	DEJANE PATRICIA GOULART	32.581.253-6	03/12/1980	42.00	0.00	42.00	
298	34143	KARINA PEREIRA DA SILVA	32.861.208-x	03/12/1980	42.00	0.00	42.00	
299	35186	DENISE ADRIANE DA SILVA RODRIGUES	33.096.757-5	03/01/1981	42.00	0.00	42.00	
300	34609	ROZIMEIRE RIBEIRO DA SILVA	45.647.666-0	02/07/1981	42.00	0.00	42.00	
301	34448	FERNANDA RAFAELA DE ANDRADE MARDEGAN	29.639.263-7	12/03/1982	42.00	0.00	42.00	
302	34104	ANA LUCIA NOGUEIRA CATTAI	34.972.746-6	01/06/1982	42.00	0.00	42.00	
303	35626	ADRIANA CRISTINA MORABITO	21.993.051-X	04/03/1983	42.00	0.00	42.00	
304	35726	DANILA ALVES SODRÉ	40.273.478-6	12/07/1984	42.00	0.00	42.00	
305	34461	SANDRA REGINA GUIMARAES MOREIRA DA SILVA	40.309.099-4	31/08/1985	42.00	0.00	42.00	
306	35775	SUZELI LOPES GERALDO	42.822.754-5	08/01/1986	42.00	0.00	42.00	
307	34251	PAULA VANESSA QUEIROZ QUINTINO	33.843.751-4	05/05/1987	42.00	0.00	42.00	
308	35115	POLIANI JOSÉ DA SILVA ASSUMPÇÃO	33.308.887-6	05/06/1988	42.00	0.00	42.00	



PREFEITURA MUNICIPAL DE MIRASSOL
DEPARTAMENTO MUNICIPAL DE EDUCAÇÃO

☒ Rua São Pedro, 21-55 – Centro - CEP 15130-063 – Mirassol-SP

☎(17) 3253-9490 / C.N.P.J. 46.612.032/0001-49

Home-page: www.mirassol.sp.gov.br

Email: educamirassol@terra.com.br

309	35314	ANA LUCIA VALADARES GASQUES	45.018.558-8	29/09/1989	42.00	0.00	42.00	
310	35021	JULIANA RODRIGUES CAZELLOTO DE PAULA	44.634.847-8	25/11/1989	42.00	0.00	42.00	
311	34179	MARCIA MAYARA SCAPATICCI DE LIMA	46.231.698-1	13/03/1990	42.00	0.00	42.00	
312	35837	LARISSA BENFATTI BARROS DE OLIVEIRA	46.271.735-5	02/04/1990	42.00	0.00	42.00	
313	35051	ANA PAULA TEODORO DA SILVA	46.743.582-0	11/07/1990	42.00	0.00	42.00	
314	35668	VANESSA STEFANIE ROCHA	47.680.518-1	08/01/1991	42.00	0.00	42.00	
315	35741	DAIANE LISBOA LAURENTINO	62.106.104-9	17/07/1992	42.00	0.00	42.00	
316	34256	MARILIZA ANGELICA AIZZA BEVILAQUA	40.956.406-0	14/09/1993	42.00	0.00	42.00	
317	34403	DEBORA ESGARBI TOBIAS	40.604.784-4	26/05/1994	42.00	0.00	42.00	
318	35886	SANDRA HELENA PIMENTA CAMACHO BATISTA	16.516.870-5	29/08/1962	40.00	0.00	40.00	
319	34465	ALDEMIR EMIDIO DE SOUZA	16.518.279-9	17/10/1963	40.00	0.00	40.00	
320	34183	SIRLEI MARIA DA COSTA	20.849.172-7	22/05/1967	40.00	0.00	40.00	
321	35867	SANDRA REGINA CABELO	17.515.907-5	24/07/1968	40.00	0.00	40.00	
322	35063	MARLI SOARES DA SILVA	20.352.698-3	19/05/1970	40.00	0.00	40.00	
323	35501	RENATA CRISTIANE RODRIGUES DOS SANTOS PELARIN	20.852.512-9	17/06/1970	40.00	0.00	40.00	
324	35490	SANDRA REGINA SANCHES SÁ	23.175.734-7	15/09/1970	40.00	0.00	40.00	
325	34933	MARIA DO SOCORRO PEREIRA DE SOUZA ALVES	00.901.065-0	26/08/1971	40.00	0.00	40.00	
326	34505	ERNESTINA DE CASTRO CHAVES	59.488.434-2	06/08/1972	40.00	0.00	40.00	
327	34492	IVETE OLIVEIRA NEVES MAGRO	24.341.417-1	10/10/1973	40.00	0.00	40.00	
328	35478	SILMARA PERPÉTUA CORREIA	20.109.397-8	27/10/1977	40.00	0.00	40.00	
329	34776	SABRINA FERNANDES ALVES	28.099.837-5	03/05/1978	40.00	0.00	40.00	
330	34998	DEUVANIA MARIA FENERICH MENONI	40.099.802-6	20/11/1978	40.00	0.00	40.00	
331	35776	GISELE VASQUES	26.391.898-1	26/03/1979	40.00	0.00	40.00	
332	34149	JOSIMARA DE SOUZA TIENE	33.844.461-0	16/06/1981	40.00	0.00	40.00	
333	34925	ANA PAULA RODRIGUES ALVES DOS SANTOS	34.973.684-4	15/04/1982	40.00	0.00	40.00	
334	34297	VANESSA CUSTODIO RIBEIRO	33.308.896-7	15/03/1984	40.00	0.00	40.00	
335	34580	DANIELE PESSOA TRINDADE AMADIO REGIANI	44.532.911-7	08/02/1985	40.00	0.00	40.00	



PREFEITURA MUNICIPAL DE MIRASSOL
DEPARTAMENTO MUNICIPAL DE EDUCAÇÃO

✉ Rua São Pedro, 21-55 – Centro - CEP 15130-063 – Mirassol-SP

☎ (17) 3253-9490 / C.N.P.J. 46.612.032/0001-49

Home-page: www.mirassol.sp.gov.br

Email: educamirassol@terra.com.br

336	34205	GRASIELA DA SILVA FERREIRA	43.234.182-1	11/09/1985	40.00	0.00	40.00	
337	34833	DÉBORA CRISTINA DOS SANTOS FERREIRA	34.666.392-1	17/12/1987	40.00	0.00	40.00	
338	35288	CAMILA CRISTINA DA COSTA	45.624.500-5	18/12/1987	40.00	0.00	40.00	
339	34357	GIOVANA SOARES CECCHINI	44.532.810-1	19/12/1987	40.00	0.00	40.00	
340	35488	JANE KELLY BRANZAN ROVERI	43.112.706-2	15/03/1988	40.00	0.00	40.00	
341	34880	TALITA DOS SANTOS SILVA SOUZA	41.792.412-4	04/08/1988	40.00	0.00	40.00	
342	35661	GISLAINE MENDONÇA BORGES	46.259.816-0	21/02/1990	40.00	0.00	40.00	
343	35290	JESSICA BERTOLDI MARTUCCI	46.290.352-7	14/05/1990	40.00	0.00	40.00	
344	34778	FRANCIELE ROMERA FERNANDES	48.476.911-x	16/02/1992	40.00	0.00	40.00	
345	35075	KAROLINE FERNANDA PAULINO MARTINEZ	48.830.689-9	20/06/1993	40.00	0.00	40.00	
346	35369	BRUNA NOGUEIRA NARDONI	40.833.452-6	17/11/1993	40.00	0.00	40.00	
347	34573	DAIANA SUELI LOPES FERLETE	41.516.503-9	28/02/1994	40.00	0.00	40.00	
348	35874	BEATRIZ PEREIRA	40.759.447-4	07/05/1995	40.00	0.00	40.00	
349	35118	FLAVIA GORAIEB	25.638.510-5	02/10/1962	38.00	0.00	38.00	
350	34704	ILZA DOMINGUES ANDRADE	20.414.409-7	02/03/1966	38.00	0.00	38.00	
351	35634	MÁRCIA REGINA FIGUEIREDO SILVA	20.359.421-6	30/01/1968	38.00	0.00	38.00	
352	35592	ANA PAULA TEIXEIRA	23.879.724-7	05/11/1968	38.00	0.00	38.00	
353	34995	ELIANE CHIOZINI DE SOUZA	18.092.029-7	21/09/1969	38.00	0.00	38.00	
354	34482	OLÍVIA FRANCISCA DA SILVA	23.441.143-0	15/09/1970	38.00	0.00	38.00	
355	35586	ELIS REGINA POLOTO	19.929.179-2	19/03/1971	38.00	0.00	38.00	
356	34519	EDNA MARIA DA SILVA	26.244.074-X	13/06/1971	38.00	0.00	38.00	
357	34109	REGINA MOREIRA DIAS DOS SANTOS	25.954.447-4	12/06/1972	38.00	0.00	38.00	
358	34545	MÁRCIA CARVALHO MARQUES DA SILVA	21.671.054-6	22/09/1972	38.00	0.00	38.00	
359	34794	RUBIA COSTA TAVARES	11.023.48 -1	06/07/1973	38.00	0.00	38.00	
360	35043	MARINEZ PERPETUA MARTINES GARCIA RODRIGUES	26.175.549-3	23/06/1974	38.00	0.00	38.00	
361	35013	ADRIANA DE CARSTEM DIAS PEREIRA MILANI	25.084.082-0	01/09/1974	38.00	0.00	38.00	



PREFEITURA MUNICIPAL DE MIRASSOL
DEPARTAMENTO MUNICIPAL DE EDUCAÇÃO

☒ Rua São Pedro, 21-55 – Centro - CEP 15130-063 – Mirassol-SP

☎(17) 3253-9490 / C.N.P.J. 46.612.032/0001-49

Home-page: www.mirassol.sp.gov.br

Email: educamirassol@terra.com.br

362	35642	ICLÉIA DIAS ROCHA	26.360.428-7	13/03/1975	38.00	0.00	38.00	
363	35807	IVANIR DE SOUZA DIAS PEREIRA	27.695.795-7	21/08/1975	38.00	0.00	38.00	
364	35636	VALERIA APARECIDA VARGAS	24.697.724-3	06/10/1976	38.00	0.00	38.00	
365	35448	SIMONE APARECIDA DOS SANTOS MICHELLI	33.097.172-4	07/07/1981	38.00	0.00	38.00	
366	35632	SAMIRA BORGES	35.077.615-5	20/03/1982	38.00	0.00	38.00	
367	34665	ADRIANA CARNEIRO PIMENTA	10.034.820-3	04/07/1983	38.00	0.00	38.00	
368	34269	HÉLIDA JOELMA BOCHIO VIANA	55.584.643-x	08/10/1985	38.00	0.00	38.00	
369	35896	JANAINA JULIANA FERREIRA PIRES	41.052.453-0	21/04/1986	38.00	0.00	38.00	
370	35862	VALERIA DE OLIVEIRA PEREZ DE PAULA BOSQUETI	43.113.323-2	13/06/1986	38.00	0.00	38.00	
371	34746	RITA DE CÁSSIA DOS SANTOS MILLA	45.144.593-4	18/08/1986	38.00	0.00	38.00	
372	34859	IVANILDA DE JESUS SANTOS	55.405.770-0	12/05/1988	38.00	0.00	38.00	
373	34118	MICHELLE AMABILE DE BRITO NETO	41.382.759-8	16/06/1988	38.00	0.00	38.00	
374	34375	ELAINE BEIJO NUNES MARDEGAN	44.622.100-4	28/10/1988	38.00	0.00	38.00	
375	35927	MARIANGELA PEDROSO BELINE BAESSO	44.627.785-x	05/05/1989	38.00	0.00	38.00	
376	35834	BRUNA CAMILA GREGUI	44.627.828-2	01/08/1989	38.00	0.00	38.00	
377	34164	NATÁLIA DA SILVEIRA RUBIO	47.106.188-8	13/07/1990	38.00	0.00	38.00	
378	35699	FRANCYS MAYRA DOS SANTOS PEREIRA	00.169.220-3	17/02/1992	38.00	0.00	38.00	
379	35415	BRUNA PETRONILHO SANTOS	40.818.193-X	15/05/1995	38.00	0.00	38.00	
380	34972	IARA DOS SANTOS	43.648.146-7	12/12/1996	38.00	0.00	38.00	
381	35327	ADRIANA CRISTINA TRAMONTE	13.919.554-3	18/09/1968	36.00	0.00	36.00	
382	35621	ROSANA PERPETUA ABRANCHES	24.286.114-3	05/01/1971	36.00	0.00	36.00	
383	35857	ALEXANDRA ANDREA SILVA GARCIA	27.338.277-9	27/02/1974	36.00	0.00	36.00	
384	35192	LUCIANE ALESSANDRA ESCANFERLA PEREIRA	23.089.702-2	04/10/1974	36.00	0.00	36.00	
385	35890	LETICIA LÚCIA BILAC PALMA DAMACENO	24.843.120-1	01/06/1975	36.00	0.00	36.00	
386	35028	JOANE CORREIA DE OLIVEIRA	53.318.791-6	25/09/1977	36.00	0.00	36.00	
387	34486	EDILENE APARECIDA PINHEIRO GOMES	36.242.684-3	28/03/1978	36.00	0.00	36.00	
388	35347	ELIANE PEREIRA	32.456.405-3	18/08/1979	36.00	0.00	36.00	



PREFEITURA MUNICIPAL DE MIRASSOL
DEPARTAMENTO MUNICIPAL DE EDUCAÇÃO

✉ Rua São Pedro, 21-55 – Centro - CEP 15130-063 – Mirassol-SP

☎ (17) 3253-9490 / C.N.P.J. 46.612.032/0001-49

Home-page: www.mirassol.sp.gov.br

Email: educamirassol@terra.com.br

389	35295	HEDERA CHARMION GUIMARÃES DONOFRE MARQUIOLI	29.617.085-9	03/01/1980	36.00	0.00	36.00	
390	34396	ELEN MARA DA SILVA MOREIRA	34.542.445-1	08/01/1981	36.00	0.00	36.00	
391	35947	VANESSA SARAIVA GEROLIM	34.547.493-4	29/05/1982	36.00	0.00	36.00	
392	35879	TASSIA DE LOLO BONGIOVANNI	33.959.444-5	27/12/1985	36.00	0.00	36.00	
393	35303	MARCELA ALEXANDRA FERREIRA	42.592.651-5	27/02/1986	36.00	0.00	36.00	
394	35109	PAULA BATISTA DE SOUZA	45.227.004-2	08/01/1987	36.00	0.00	36.00	
395	34938	ALINE DA SILVA NOVAIS	44.056.890-0	18/09/1987	36.00	0.00	36.00	
396	35897	TEILA REGINA DE OLIVEIRA	46.168.741-0	26/01/1990	36.00	0.00	36.00	
397	35922	RENATA SILVIA DE CASSIA REMONDINI RAFAEL	18.097.220-0	01/01/1968	34.00	0.00	34.00	
398	35563	LEIA LOPES DE OLIVEIRA CARNEIRO	23.617.644-4	05/11/1968	34.00	0.00	34.00	
399	34579	CÍNTIA CARLA FERREIRA CRUZ	21.964.213-8	09/10/1970	34.00	0.00	34.00	
400	35749	MÁRCIA CRISTINA DE OLIVEIRA	22.872.461-2	06/12/1973	34.00	0.00	34.00	
401	35565	MARIA CLÁUDIA CASSIANO MENDES	28.178.697-5	30/03/1976	34.00	0.00	34.00	
402	34330	ELIANE BALDAN DOS SANTOS	26.517.260-3	24/09/1976	34.00	0.00	34.00	
403	35683	EDVÂNIA RODRIGUES DA SILVA	25.240.304-6	11/12/1976	34.00	0.00	34.00	
404	35480	ELIANE PRINA DA SILVA	32.456.249-4	25/11/1979	34.00	0.00	34.00	
405	34202	IZAEL MARCOS DE SOUZA ROSA	34.181.811-2	15/01/1980	34.00	0.00	34.00	
406	35506	VANESSA OLSEN MINISTRO	42.261.720-9	23/02/1982	34.00	0.00	34.00	
407	35771	SILVIA LAURINDO PESTANA DIAS	40.599.448-5	09/03/1988	34.00	0.00	34.00	
408	35050	ROSIANE LOPES DE FREITAS DE JESUS	2.299.581	13/02/1989	34.00	0.00	34.00	
409	35393	CINDY LARA VIÇOSO	56.275.565-2	04/04/1998	34.00	0.00	34.00	
410	35901	SANDRA REGINA PEREIRA	08.822.593-8	11/08/1956	32.00	0.00	32.00	
411	35161	MARINA JUSTINA RIBEIRO	14.172.407-9	12/07/1960	32.00	0.00	32.00	
412	34449	REJANE LIMA PESSOA TRINDADE	15.337.916-9	22/05/1962	32.00	0.00	32.00	
413	34601	DENISE DE OLIVEIRA	33.309.040-8	01/07/1977	32.00	0.00	32.00	
414	34929	PRISCILA FATIMA DA SILVA MORAES	32.582.812-x	30/04/1980	32.00	0.00	32.00	
415	35750	LUZIMAR DE LIMA	40.705.044-9	13/12/1982	32.00	0.00	32.00	



PREFEITURA MUNICIPAL DE MIRASSOL
DEPARTAMENTO MUNICIPAL DE EDUCAÇÃO

☒ Rua São Pedro, 21-55 – Centro - CEP 15130-063 – Mirassol-SP

☎(17) 3253-9490 / C.N.P.J. 46.612.032/0001-49

Home-page: www.mirassol.sp.gov.br

Email: educamirassol@terra.com.br

416	34723	MIRIAN REGINA PACHECO	33.308.557-7	27/05/1983	32.00	0.00	32.00	
417	35656	VANESSA ADRIANO FUNICELLI	43.401.228-2	19/04/1984	32.00	0.00	32.00	
418	35428	INÊS DOS SANTOS DE OLIVEIRA	34.652.723-5	17/07/1984	32.00	0.00	32.00	
419	35271	LILIAN DOS SANTOS VALENTIN LUCHESE	42.076.849-0	17/09/1987	32.00	0.00	32.00	
420	35643	NATÁLIA APARECIDA DE MARCHI BARBOSA	41.988.519-5	17/12/1987	32.00	0.00	32.00	
421	35839	JAQUELINE GONÇALES ANTONIO	44.476.999-7	12/05/1989	32.00	0.00	32.00	
422	34112	CLÁUDIA MOREIRA ARROIO	49.627.610-4	26/09/1992	32.00	0.00	32.00	
423	34809	MAYRA VIEIRA BUZINE	48.990.949-8	03/04/1993	32.00	0.00	32.00	
424	34230	DÉBORA MARA CRISTANTE	40.557.073-9	29/09/1995	32.00	0.00	32.00	
425	35025	LUANA DOS SANTOS MARANGONI	40.958.764-3	23/05/1996	32.00	0.00	32.00	
426	35208	ANGÉLICA DE ALMEIDA NEVES CEZAR	56.122.106-6	21/11/1996	32.00	0.00	32.00	
427	34860	CAROLINA ALEXANDRE DE SOUZA	39.327.259-X	27/12/1997	32.00	0.00	32.00	
428	34862	MARTA TIBÚRCIO NETTO	26.887.322-7	06/04/1969	30.00	0.00	30.00	
429	35048	LUCIANA LOPES DA SILVA MORAES	42.223.124-1	02/06/1972	30.00	0.00	30.00	
430	35871	LÍGIA MAURA FELICIANI MALIN SOUZA DIAS	29.606.577-8	04/03/1978	30.00	0.00	30.00	
431	34477	CLEONICE BATISTA DA SILVA	425469-2	13/01/1982	30.00	0.00	30.00	
432	35209	KÁTIA IRACEMA CAROLINA DA SILVA	40.273.052-5	27/09/1985	30.00	0.00	30.00	
433	35619	ELAINE REGINA DA SILVA SANTOS	45.624.927-8	27/01/1986	30.00	0.00	30.00	
434	34968	SONIA APARECIDA TEIXEIRA CRIPPA	44.622.006-1	23/10/1988	30.00	0.00	30.00	
435	35923	DIEGO CARMONA GARCIA	44.764.810x	26/05/1989	30.00	0.00	30.00	
436	35763	REGINA MÁRCIA JUSTI BIRRAQUE	19.242.667-9	05/03/1968	28.00	0.00	28.00	
437	34806	FABIANA DO VALLE RIBEIRO PIRES DOS SANTOS	25.388.280-1	25/01/1974	28.00	0.00	28.00	
438	35427	MATILDE MARIA DA SILVA	19.245.645-9	27/08/1966	24.00	0.00	24.00	
439	35532	ROSÂNGELA APARECIDA DA SILVA	29.363.121-9	18/01/1976	24.00	0.00	24.00	
440	35855	CLEONICE DE OLIVEIRA CAMARA	18.878.884-x	21/03/1965	AUSENTE	0.00	AUSENTE	
441	35811	DANIELA FERNANDA DAL BIANCO	26.584.564-6	07/08/1976	AUSENTE	0.00	AUSENTE	
442	35131	JOSYMAURA GOMES VIEIRA	32.142.636-8	08/11/1979	AUSENTE	0.00	AUSENTE	



PREFEITURA MUNICIPAL DE MIRASSOL
DEPARTAMENTO MUNICIPAL DE EDUCAÇÃO

☒ Rua São Pedro, 21-55 – Centro - CEP 15130-063 – Mirassol-SP

☎(17) 3253-9490 / C.N.P.J. 46.612.032/0001-49

Home-page: www.mirassol.sp.gov.br

Email: educamirassol@terra.com.br

443	34803	CRISTIANE LILIAN FERREIRA DA SILVA	40.767.276-X	30/01/1985	AUSENTE	0.00	AUSENTE	
444	35773	CARLA FERNANDA DE OLIVEIRA	49.173.184-X	14/08/1997	AUSENTE	0.00	AUSENTE	
445	34516	MARIA PEREIRA BARBOSA	16.426.920-4	24/09/1963	AUSENTE	0.00	AUSENTE	
446	35312	MÁRCIA APARECIDA POLONI	13.217.887-4	12/03/1966	AUSENTE	0.00	AUSENTE	
447	35593	SILVANA DE FÁTIMA TALHATTI BARRETO	16.216.071-9	15/03/1966	AUSENTE	0.00	AUSENTE	
448	35948	ELIANE DAS GRAÇAS SANTANA BRANCO ORNELAS	20.848.578-8	05/10/1969	AUSENTE	0.00	AUSENTE	
449	34554	ANDREIA BALISTA	18.876.850-6	11/05/1971	AUSENTE	0.00	AUSENTE	
450	35826	ADRIANA PAULA VICENTE	21.418.087-6	11/09/1971	AUSENTE	0.00	AUSENTE	
451	35865	EDILAINE MARIA VERONEZ	25.513.251-7	15/01/1973	AUSENTE	0.00	AUSENTE	
452	34695	NEUSA ALEXANDRA ZAVANELI MARTINS FALEIROS	26.646.606-0	26/09/1973	AUSENTE	0.00	AUSENTE	
453	34842	LISANDRA CARLA BERTASSINI DE MATTOS	21.998.842-0	27/02/1974	AUSENTE	0.00	AUSENTE	
454	34471	MARCOS ROGÉRIO TONON	25.435.728-3	28/07/1975	AUSENTE	0.00	AUSENTE	
455	34841	ANA PAULA MIRANDA VENTURA	32.141.702-1	26/08/1979	AUSENTE	0.00	AUSENTE	
456	34901	MICHELY LEITE JEUCKEN	30.885.784-7	07/12/1979	AUSENTE	0.00	AUSENTE	
457	35719	RUTE TRINDADE CONCEIÇÃO	28.519.504-6	15/07/1983	AUSENTE	0.00	AUSENTE	
458	35665	PRISCILA FILIE	43.814.754-6	12/08/1986	AUSENTE	0.00	AUSENTE	
459	35422	ELINA RENATA GIANINI	42.255.992-1	13/08/1986	AUSENTE	0.00	AUSENTE	
460	35805	VANESSA CRISTINA DA SILVA	41.988.620-5	09/11/1986	AUSENTE	0.00	AUSENTE	
461	35417	ISAQUE RODRIGUES SANTANA	42.409.366-2	02/12/1986	AUSENTE	0.00	AUSENTE	
462	34771	MARIA LARA GAMBATTI	41.370.663-1	05/12/1987	AUSENTE	0.00	AUSENTE	
463	35914	PATRICIA APARECIDA TARGA	41.731.427-9	20/12/1987	AUSENTE	0.00	AUSENTE	
464	35598	FABIANA CRISTINA VIEIRA DA SILVA	44.634.834-X	23/07/1989	AUSENTE	0.00	AUSENTE	
465	35292	GABRIEL NANTES ZANINI	46.293.809-8	10/11/1989	AUSENTE	0.00	AUSENTE	
466	35667	ROSANA DE SOUZA FERREIRA SILVA	46.200.978-6	13/05/1990	AUSENTE	0.00	AUSENTE	
467	34546	ANA GABRIELA DE SOUSA	48.476.623-5	25/09/1991	AUSENTE	0.00	AUSENTE	
468	34994	JESSICA BIANCA SURNOGNE NUNES	48.788.172-2	03/07/1993	AUSENTE	0.00	AUSENTE	
469	34563	DIANA CHRISTINA GRAZIANI GOMES	45.718.640-9	16/12/1996	AUSENTE	0.00	AUSENTE	



PREFEITURA MUNICIPAL DE MIRASSOL
DEPARTAMENTO MUNICIPAL DE EDUCAÇÃO

☒ Rua São Pedro, 21-55 – Centro - CEP 15130-063 – Mirassol-SP

☎(17) 3253-9490 / C.N.P.J. 46.612.032/0001-49

Home-page: www.mirassol.sp.gov.br

Email: educamirassol@terra.com.br

PROFESSOR DE ENSINO FUNDAMNTAL – PNE

CLASSIFICAÇÃO	Nº DE INSCRIÇÃO	NOME	RG	NASCIMENTO	NOTAS	TÍTULOS	NOTA FINAL	FILHOS MENORES DE 21 ANOS.
1	34348	ANA MARIA JOAQUIM SEMEDO	16.399.967-3	03/11/1965	54.00	26.09	80.09	

PROFESSOR DE EDUCAÇÃO INFANTIL

CLASSIFICAÇÃO	Nº INSCRIÇÃO	NOME	RG	DATA DE NASC.	NOTAS	TÍTULOS	NOTA FINAL
1	35547	ANA CAROLINA ARAÚJO CHIUCHI	34.312.631-X	06/03/1987	84.00	8.00	92.00
2	35455	ANDREIA CRISTINA DAMASCENO	24.843.125-0	08/05/1976	64.00	23.63	87.63
3	35178	KESIA CRISTIANE SILVA DE CARVALHO	29.838.371-8	03/05/1979	72.00	15.33	87.33
4	35856	PATRÍCIA ROCHA CATALÃO	32.583.529-9	21/11/1985	74.00	5.83	79.83
5	34334	TATIANE BISPO FERREIRA OLIVEIRA	40.773.885-X	11/12/1993	74.00	3.00	77.00
6	35631	GLAUCIA PEREIRA DOS SANTOS	30.336.157-8	12/11/1979	68.00	8.62	76.62
7	35156	LIN TURATO	38.288.371-8	08/11/1996	76.00	0.00	76.00
8	34216	DANIELA MATTOS COSTA	45.656.377-5	16/03/1983	72.00	3.60	75.60
9	35277	AYANE TOLFO LIMA	52.331.686-0	15/05/1997	72.00	3.00	75.00
10	34944	DÉBORA CRISTINA NEVES VIZZICATTO	34.200.263-4	21/09/1986	64.00	10.39	74.39
11	35878	ELIANE DE FATIMA PIAU	16.399.940-x	26/04/1967	70.00	4.20	74.20
12	34119	ROSIANE MAIORAL GUERRA ROQUE	48.479.394-9	09/08/1991	70.00	4.20	74.20
13	34603	SARA PEREZ	16.400.018-5	06/09/1963	60.00	14,06	74.06



PREFEITURA MUNICIPAL DE MIRASSOL
DEPARTAMENTO MUNICIPAL DE EDUCAÇÃO

☒ Rua São Pedro, 21-55 – Centro - CEP 15130-063 – Mirassol-SP

☎(17) 3253-9490 / C.N.P.J. 46.612.032/0001-49

Home-page: www.mirassol.sp.gov.br

Email: educamirassol@terra.com.br

14	34180	LARA CRISTINA RIBEIRO LUCIANO	40.582.265-0	27/11/1995	70.00	3.00	73.00
15	35377	DRIELLY CRISTINA BORGUESAN	52.143.211-x	25/09/1997	70.00	3.00	73.00
16	35511	MARCIA PERPETUO GUSSONATE PINHEIRO	25.387.522-5	11/10/1973	68.00	4.20	72.20
17	34267	HÉLIDA JOELMA BOCHIO VIANA	55.584.643-x	08/10/1985	68.00	4.20	72.20
18	35734	ANA MARIA SOARES	42.112.881-9	25/07/1988	68.00	4.20	72.20
19	35854	JOSE LUIZ MAGRO	17.138.006-X	03/03/1968	68.00	3.60	71.60
20	34413	CINTHIA ANTUNES DA SILVA	29.239.131-6	13/06/1981	68.00	3.60	71.60
21	35120	VALCILÉA FONSECA DE JESUS	56.829.483-x	26/10/1991	68.00	3.60	71.60
22	34731	ANA CARLA DA SILVA TEIXEIRA	26.684.134-x	11/08/1978	52.00	19.58	71.58
23	34847	VIVIANE REGINA HEGYI HIGA	34.406.775-0	21/10/1985	66.00	4.20	70.20
24	35389	ANA PAULA RIBEIRO GARBIN	27.149.842-0	25/07/1977	70.00	0.00	70.00
25	34970	ROSELI GOMES PEDROZO	44.466.270-4	19/09/1996	70.00	0.00	70.00
26	34808	KELRYN WALTRICK SANTIAGO	45.201.767-1	03/04/1997	70.00	0.00	70.00
27	34320	VANDERLEIA COUTINHO NUNES	20.775.824-4	20/09/1967	66.00	3.60	69.60
28	35793	CLAUDIA ALINE GOMES	41.097.770-6	09/03/1994	66.00	3.60	69.60
29	35899	CECILIA LEME DE SOUZA MOURA	26.399.055-2	04/07/1975	66.00	3.00	69.00
30	34826	ÁUREA CRISTIANE BORGES LOPES	34.779.230-0	23/10/1979	66.00	3.00	69.00
31	35836	MARINA DALBIANCO	49.778.898-6	28/01/1998	66.00	3.00	69.00
32	34606	SILVANA DA SILVA CYPRIANO	34.160.871-3	20/04/1980	64.00	4.20	68.20
33	34636	MARIANA ZUANAZI RIBEIRO DE ALMEIDA MONECO	27.301.118-2	08/09/1980	64.00	4.20	68.20
34	34716	POLLYANA FERNANDES NAKAMURA	33.532.326-1	26/04/1985	64.00	4.20	68.20
35	34701	REGYANNE CAROLINA CARRARO	46.269.153-6	26/01/1990	64.00	4.20	68.20
36	35211	GABRIELA APARECIDA DA SILVA	40.767.352-0	14/02/1995	68.00	0.00	68.00
37	34422	TELMA APARECIDA DE SOUZA LIMA	06.718.174-3	15/02/1977	64.00	3.00	67.00
38	35070	CAROLINE TEIXEIRA ALVES DE NOVAES	40.698.923-0	01/08/1993	64.00	3.00	67.00
39	34274	FABIANA APARECIDA DA SILVA GERALDELLI	41.526.952-0	12/12/1980	62.00	4.20	66.20
40	34307	NATHÁLIA PEREIRA DA COSTA BORSSOLANI	42.592.783-0	02/12/1985	62.00	4.20	66.20
41	34166	ROSIMEIRE ALVES FERREIRA	35.300.959-3	25/07/1990	62.00	4.20	66.20



PREFEITURA MUNICIPAL DE MIRASSOL
DEPARTAMENTO MUNICIPAL DE EDUCAÇÃO

☒ Rua São Pedro, 21-55 – Centro - CEP 15130-063 – Mirassol-SP

☎(17) 3253-9490 / C.N.P.J. 46.612.032/0001-49

Home-page: www.mirassol.sp.gov.br

Email: educamirassol@terra.com.br

42	35620	DANIELA FORTE MALAGOLI DE OLIVEIRA	28.598.885-2	07/06/1978	50.00	16.09	66.09
43	34954	MICHELE DE FATIMA MENANDRO LOURENCI	33.533.324-2	04/06/1982	66.00	0.00	66.00
44	35549	MAITI ALINE DA SILVA	33.714.297-X	20/09/1982	66.00	0.00	66.00
45	34405	NATHALIA GASPAS DADAMO	43.262.528-8	07/03/1985	66.00	0.00	66.00
46	34359	MISLA NAIARA DOS SANTOS SILVA	47.637.727-4	07/12/1990	66.00	0.00	66.00
47	35137	ROSILAINE BIAZI OLLER	25.421.809-X	20/02/1975	62.00	3.78	65.78
48	34147	KARINA PEREIRA DA SILVA	32.861.208-x	03/12/1980	62.00	3.60	65.60
49	35358	FRANCIELLE GEDDA BARBOSA BOSQUETI	44.675.388-9	28/08/1989	62.00	3.60	65.60
50	34599	ALINE FERNANDA DE OLIVEIRA	48.476.209-6	04/12/1991	62.00	3.60	65.60
51	34741	AUZENI MANDU DOS SANTOS	55.241.388-4	16/03/1993	62.00	3.60	65.60
52	35522	FERNANDA DA SILVA CARNEIRO COSTA	45.533.977-6	05/03/1997	62.00	3.60	65.60
53	34791	SIMONE CRISTINE DA SILVA	29.616.910-9	16/04/1979	62.00	3.00	65.00
54	35103	FLÁVIA CAROLINA TORRES RONCOLATO	43.113.303-7	08/04/1986	62.00	3.00	65.00
55	35009	ULY BATISTA PORFÍRIO	48.979.503-1	15/09/1993	62.00	3.00	65.00
56	34804	AMANDA DE AQUINO ROSA	41.430.198-5	19/11/1995	62.00	3.00	65.00
57	35250	SONIA PADILHA CORREA ROQUE	12.143.785-1	07/04/1961	58.00	6.26	64.26
58	34653	CELIA REGINA BERTOLINO	10.968.322-5	15/07/1963	60.00	4.20	64.20
59	34169	JOSIMARA DE SOUZA TIENE	33.844.461-0	16/06/1981	60.00	4.20	64.20
60	34937	PRISCILA ROBERTO	41.301.769-2	16/03/1983	60.00	4.20	64.20
61	34738	DIANA APPOLINÁRIO QUEBRA	40.240.284-4	04/01/1988	60.00	4.20	64.20
62	35513	KRISTY MARIA ARROYO FREIRE GUIZILINI	13.217.856-4	24/04/1967	64.00	0.00	64.00
63	35256	GIOVANA FERNANDES PRATES	33.533.881-1	01/05/1987	64.00	0.00	64.00
64	35647	TELMA CRISTINA BONIL DA SILVA	23.442.042-x	01/06/1972	60.00	3.60	63.60
65	34122	ELISANGELA CRISTINA TIMÓTEO DA SILVA	35.163.732-1	21/02/1985	60.00	3.60	63.60
66	35520	ÉRIKA STELLA SILVA MENEZES	2.870.339	16/10/1988	60.00	3.60	63.60
67	35698	SIMONE DABRAMO	27.723.638-1	28/11/1974	60.00	3.00	63.00
68	34977	MARIA DE FATIMA ROSENDO DE SOUSA SANTOS	25.642.275-8	22/03/1976	60.00	3.00	63.00



PREFEITURA MUNICIPAL DE MIRASSOL
DEPARTAMENTO MUNICIPAL DE EDUCAÇÃO

✉ Rua São Pedro, 21-55 – Centro - CEP 15130-063 – Mirassol-SP

☎ (17) 3253-9490 / C.N.P.J. 46.612.032/0001-49

Home-page: www.mirassol.sp.gov.br

Email: educamirassol@terra.com.br

69	35904	SABRINA ESTEVAM RISSI CORREA	34.160.993-6	14/10/1980	60.00	3.00	63.00
70	35808	BEATRIZ FERNANDA DE OLIVEIRA PABLOS	56.995.417-4	13/11/1998	60.00	3.00	63.00
71	34743	VÂNIA EDILENE SCARIN	10.968.368-7	25/09/1961	58.00	4.93	62.93
72	35407	LYDIA PRONTI AGUILAR	18.094.955-x	12/07/1969	58.00	4.20	62.20
73	34706	SANDRA MARTINS COSTA	25.567.685-2	24/05/1976	58.00	4.20	62.20
74	34665	ADRIANA CARNEIRO PIMENTA	10.034.820-3	04/07/1983	58.00	4.20	62.20
75	34513	JOSILEI DE MELLO MACHADO	28.355.300-5	17/01/1978	62.00	0.00	62.00
76	35408	EDNÉIA DE FÁTIMA MENONI SANT'ANA	42.635.138-1	05/04/1985	62.00	0.00	62.00
77	34388	LARISSA GERALDO	48.984.263-X	20/09/1993	62.00	0.00	62.00
78	35189	ANA SILVIA RUI QUADROS	16.520.235-0	21/03/1965	58.00	3.60	61.60
79	35751	ELIZANGELA GABRIEL	33.306.438-0	28/02/1981	58.00	3.60	61.60
80	34710	ANDREANA SILVA SCARMELOTT	43.056.500-8	25/01/1987	58.00	3.60	61.60
81	35418	JOSIANE KENZE BARBOSA TALHIARO	48.478.242-3	04/07/1992	58.00	3.60	61.60
82	35391	SELMA FERNANDES NUNES	39.713.184-7	29/08/1968	58.00	3.00	61.00
83	34495	ROSANGELA MEDINA	23.751.184-8	07/06/1971	58.00	3.00	61.00
84	34885	ROSELI BRITO DE ANDRADE FIGUEIREDO	26.541.713-2	14/05/1976	58.00	3.00	61.00
85	34507	AMANDA RISSATE PINHEIRO DA SILVA	41.301.939-1	01/12/1986	58.00	3.00	61.00
86	34754	JÉSSICA MITIKO KUMAGAI	47.496.311-1	13/04/1991	58.00	3.00	61.00
87	34165	MELISSA FERNANDA GONÇALVES	45.724.651-0	16/11/1995	58.00	3.00	61.00
88	34443	REJANE LIMA PESSOA TRINDADE	15.337.916-9	22/05/1962	56.00	4.20	60.20
89	35739	DULCIMARA VALVERDE SERAFIM	16.398.245-4	25/12/1966	56.00	4.20	60.20
90	34843	ROSIMEIRE MATOS DE MEDEIROS	345.497.119	09/07/1981	56.00	4.20	60.20
91	34174	MARCIA MAYARA SCAPATICCI DE LIMA	46.231.698-1	13/03/1990	56.00	4.20	60.20
92	34390	ULI GRASIELE TREVISAN OLIVEIRA	40.726.964-2	12/10/1993	56.00	4.20	60.20
93	34952	LUCIENE DA COSTA ROQUE	21.727.751-2	17/01/1968	60.00	0.00	60.00
94	34974	LUCIA CRISTIANA ARBIERI	26.348.462-2	06/04/1976	60.00	0.00	60.00
95	35344	ELIANE CRISTINA PARRA LOPES	29.618.212-6	29/03/1979	60.00	0.00	60.00



PREFEITURA MUNICIPAL DE MIRASSOL
DEPARTAMENTO MUNICIPAL DE EDUCAÇÃO

☒ Rua São Pedro, 21-55 – Centro - CEP 15130-063 – Mirassol-SP

☎(17) 3253-9490 / C.N.P.J. 46.612.032/0001-49

Home-page: www.mirassol.sp.gov.br

Email: educamirassol@terra.com.br

96	35721	TATIANE VIEIRA DA CUNHA	62.782.961-2	29/12/1979	60.00	0.00	60.00
97	34397	GISELE RUBINHO SILVA DOS SANTOS	38.748.138-2	14/09/1986	60.00	0.00	60.00
98	34311	SIMONE APARECIDA SOLDI	42.077.295-9	03/04/1987	60.00	0.00	60.00
99	34249	LETÍCIA BARBOSA DA SILVA SANTOS	49.534.037	11/11/1992	60.00	0.00	60.00
100	35223	MARIA ROSINERI FAGUNDES FOGAÇA	22.585.360-7	02/02/1972	56.00	3.89	59.89
101	34501	ANDREIA DOCCI FERREIRA	30.337.134-1	25/05/1976	56.00	3.60	59.60
102	34622	ROZIMEIRE RIBEIRO DA SILVA	45.647.666-0	02/07/1981	56.00	3.60	59.60
103	34896	LUCIANA CRISTINA DE CARVALHO	45.551.509-8	15/07/1986	56.00	3.60	59.60
104	35446	GISELE BROCANELI MESSIAS	40.599.434-5	06/06/1988	56.00	3.60	59.60
105	35372	FERNANDA PINHO DOS SANTOS DE OLIVEIRA	33.534.001-5	01/07/1988	56.00	3.60	59.60
106	35708	STEFANI FATIMA DOMINGOS MARTINS	33.955.881-7	28/09/1988	56.00	3.60	59.60
107	35429	MIRIELA LAIS TEIXEIRA	44.758.819-9	08/10/1988	56.00	3.00	59.00
108	34751	CAMILA NEVES DE LEMOS	47.148.032-0	03/10/1990	56.00	3.00	59.00
109	35449	MARINA DE MORAES MELO	47.682.584-2	25/10/1990	56.00	3.00	59.00
110	34287	NATÁLIA RODRIGUES FERNANDES	40.560.254-6	07/11/1995	56.00	3.00	59.00
111	35889	EDILAINE MARIA VERONEZ	25.513.251-7	15/01/1973	58.00	0.60	58.60
112	34185	ELIZABETH BARBOSA DA SILVA	43.086.169-2	18/10/1986	58.00	0.60	58.60
113	34576	VALQUIRIA ALVES BIGOTTO	24.344.932-X	23/06/1975	54.00	4.20	58.20
114	35002	VIVIANE BORGES	48.477.437-2	11/05/1992	54.00	4.20	58.20
115	34618	MEIRE ROZANA BERTATI ALONSO	25.240.450-6	09/05/1973	58.00	0.00	58.00
116	35812	EDNA CRISTINA RODRIGUES DE ARAUJO MANTOVANI	26.292.892-9	13/04/1975	58.00	0.00	58.00
117	35817	ALINE PEREIRA FERNANDES	33.097.190-6	17/10/1981	58.00	0.00	58.00
118	35797	JANAÍNA BERNARDO NEVES INÁCIO	40.864.765-6	22/12/1985	58.00	0.00	58.00
119	35846	FRANCIELLE FAZAN DE LIMA	32.142.389-6	05/01/1988	58.00	0.00	58.00
120	35206	FERNANDA SOUZA LIMA DA SILVA	44.678.638-X	07/07/1989	58.00	0.00	58.00
121	35530	BRUNA APARECIDA RUFINO CARLOS	48.451.674-7	24/01/1992	58.00	0.00	58.00
122	34550	MARIA DE LOURDES MEGETTO	21.539.990-0	01/12/1963	54.00	3.60	57.60
123	35034	JULIANA LIVRAMENTO BARRETTO	23.674.831-2	22/06/1974	54.00	3.60	57.60



PREFEITURA MUNICIPAL DE MIRASSOL
DEPARTAMENTO MUNICIPAL DE EDUCAÇÃO

✉ Rua São Pedro, 21-55 – Centro - CEP 15130-063 – Mirassol-SP

☎ (17) 3253-9490 / C.N.P.J. 46.612.032/0001-49

Home-page: www.mirassol.sp.gov.br

Email: educamirassol@terra.com.br

124	34904	DOMINIQUE ADELY SILVA E LIMA	43.881.650-x	25/04/1987	54.00	3.60	57.60
125	34223	JANAÍNA DE FREITAS LEAL	40.297.667-8	27/07/1987	54.00	3.60	57.60
126	35267	MAYNARA HELENA COELHO AGUIAR	44.989.615-8	10/09/1993	54.00	3.60	57.60
127	34604	DAYANE SPARAPANI CAMPOS	40.941.335-5	22/04/1996	54.00	3.60	57.60
128	34484	MORGANA APARECIDA MOREIRA FIGUEIREDO	18.311.065-1	21/05/1967	56.00	1.20	57.20
129	34291	GEISELLA PANA COLMAN	56.074.397-x	12/01/1983	54.00	3.00	57.00
130	35349	DANIELA CRISTINA DA SILVA CODOGNO	42.182.727-0	01/07/1985	54.00	3.00	57.00
131	35885	PRISCILLA DA SILVA BARBOZA	41.840.471-9	07/12/1985	54.00	3.00	57.00
132	34782	MARIANA CRISTINA MURADI FIGUEIREDO	46.798.428-1	30/04/1990	54.00	3.00	57.00
133	35125	REGIANE SIMPLICIO DA SILVA ANDRADE	48.479.628-8	26/07/1992	54.00	3.00	57.00
134	34154	ROSEMARY APARECIDA CASTELO BRANCO	28.078.516-1	07/11/1978	56.00	0.60	56.60
135	34953	FERNANDA STEFANINI DA CUNHA SANCHES	40.423.387-9	06/03/1986	56.00	0.60	56.60
136	34150	CLAUDINEIA AMARAL ROSSI SANCHES	24.343.044-9	08/07/1975	52.00	4.20	56.20
137	34719	LARISSA APARECIDA VILCHES POLACHINI	40.705.042-5	23/12/1985	52.00	4.20	56.20
138	34378	JOSIELE PEREIRA DA SILVA	44.372.377-1	15/01/1997	52.00	4.20	56.20
139	35796	CLAUDIA MEREJA SILVA	25.417.342-1	18/05/1974	56.00	0.00	56.00
140	35616	JUSSARA CRISTIANE MACEDO	22.989.339-9	18/03/1977	56.00	0.00	56.00
141	35703	SARA MARCONDES DE FRANÇA MARQUES	36.635.657-4	13/03/1984	56.00	0.00	56.00
142	34464	SANDRA REGINA GUIMARAES MOREIRA DA SILVA	40.309.099-4	31/08/1985	56.00	0.00	56.00
143	35727	CARLA DAIANE ANDRÉ	43.113.057-7	09/08/1986	56.00	0.00	56.00
144	34319	PRISCILA TEIXEIRA CAMBUHY GIACHETO	41.766.425-4	13/12/1986	56.00	0.00	56.00
145	35289	CAMILA CRISTINA DA COSTA	45.624.500-5	18/12/1987	56.00	0.00	56.00
146	34849	ADRIANA DELMOURA DE CARVALHO	42.803.888-8	04/01/1988	56.00	0.00	56.00
147	35385	DENISE CRISTINA LEITE CALIXTO	46.607.553-4	13/04/1990	56.00	0.00	56.00
148	35351	DENISE CRISTINA GOMES VILELA	48.915.333-1	19/04/1993	56.00	0.00	56.00
149	35460	NATALIA TEODORO GUIMARAES DUARTE	42.502.506-8	29/04/1994	56.00	0.00	56.00
150	35035	ISABELA HDAYFE SILVANO	53.321.711-8	13/11/1996	56.00	0.00	56.00



PREFEITURA MUNICIPAL DE MIRASSOL
DEPARTAMENTO MUNICIPAL DE EDUCAÇÃO

✉ Rua São Pedro, 21-55 – Centro - CEP 15130-063 – Mirassol-SP

☎ (17) 3253-9490 / C.N.P.J. 46.612.032/0001-49

Home-page: www.mirassol.sp.gov.br

Email: educamirassol@terra.com.br

151	35381	MARIA LUCIA CARDOSO DOS SANTOS RODRIGUES	62.284.794-6	28/08/1974	52.00	3.60	55.60
152	34996	DEUVANIA MARIA FENERICH MENONI	40.099.802-6	20/11/1978	52.00	3.60	55.60
153	34296	MIRIAN REGINA PACHECO	33.308.557-7	27/05/1983	52.00	3.60	55.60
154	35767	TALITA PARO DE SOUZA	41.989.009-9	28/12/1983	52.00	3.60	55.60
155	34888	VALÉRIA MARIA PERES DOS SANTOS	34.162.976-5	08/12/1985	52.00	3.60	55.60
156	34140	ELYDIANE DE OLIVEIRA LOPES	47.664.254-1	18/10/1990	52.00	3.00	55.00
157	35117	DANIELA AUGUSTA CUCAROLI DOS REIS	47.698.822-6	28/03/1991	52.00	3.00	55.00
158	35147	WEMERSON VANZELI LIO	44.581.884-0	28/01/1995	52.00	3.00	55.00
159	35694	SABRINA MARAIZA MACHADO RIBEIRO TOTI	63.742.963-1	14/09/1995	52.00	3.00	55.00
160	34934	DAVI RODOLFO ZARATIM	41.878.016-X	09/07/1984	54.00	0.60	54.60
161	34123	MARLENE DE OLIVEIRA	16.516.476-1	09/02/1963	50.00	4.28	54.28
162	34290	ELISANGELA DE AZEVEDO QUEIROZ SILVA	25.300.876-1	18/06/1974	50.00	4.20	54.20
163	35299	FERNANDA ALEXANDRA LOPES DE OLIVEIRA	29.246.225-6	15/02/1978	50.00	4.20	54.20
164	35042	ROSIANE LOPES DE FREITAS DE JESUS	2.299.581	13/02/1989	50.00	4.20	54.20
165	34194	MÁRCIA TAMIRES ZULIANI	35.300.970-2	13/08/1990	50.00	4.20	54.20
166	34562	TANIA MARA BERTACI SANCHES	35.163.413-7	17/10/1980	54.00	0.00	54.00
167	34740	SHEILA GARCIA DOS SANTOS	43.283.473-4	28/08/1986	54.00	0.00	54.00
168	34811	ELAYNE VERISSIMO DE ANDRADE MELO	58.949.924-5	13/06/1987	54.00	0.00	54.00
169	35504	DAIANE NADIR FERNANDA DA COSTA	44.476.962-6	07/02/1989	54.00	0.00	54.00
170	34848	NAIARA ALINE DA SILVA LONGO	47.658.681-1	21/03/1991	54.00	0.00	54.00
171	35056	ANA PAULA DONEGA CAVAZZANA RANGEL	48.476.817-7	24/09/1991	54.00	0.00	54.00
172	35823	JANINA MONTTI ALVERNE DE ASSIS REPIZO	22.872.349-8	01/03/1972	50.00	3.60	53.60
173	34273	ANGELICE MARQUESINI SOARES RODRIGUES	23.178.288-3	10/11/1972	50.00	3.60	53.60
174	34317	SANDRA LETÍCIA DOS SANTOS GONÇALVES	28.345.205-5	05/02/1980	50.00	3.60	53.60
175	35410	BIANCA CARLA DE FREITAS	40.599.685-8	10/01/1987	50.00	3.60	53.60
176	35596	CLAUDIA CAROLINI CELLES	48.155.765-9	21/07/1992	50.00	3.60	53.60
177	35659	TAMNA IASMIN RODRIGUES D EMOURA	44.666.726-2	20/09/1995	50.00	3.60	53.60



PREFEITURA MUNICIPAL DE MIRASSOL
DEPARTAMENTO MUNICIPAL DE EDUCAÇÃO

☒ Rua São Pedro, 21-55 – Centro - CEP 15130-063 – Mirassol-SP

☎(17) 3253-9490 / C.N.P.J. 46.612.032/0001-49

Home-page: www.mirassol.sp.gov.br

Email: educamirassol@terra.com.br

178	34734	VALÉRIA JUNQUEIRA DOS SANTOS	28.345.303-5	12/03/1979	52.00	1.20	53.20
179	34321	VIVIANE ALVES PEREIRA	27.339.010-7	08/07/1977	50.00	3.00	53.00
180	35679	LIDIANE DA SILVA BARRETO	36.217.684-x	01/06/1981	50.00	3.00	53.00
181	34364	ELAINE PERPÉTUO DOS SANTOS	43.056.638-4	10/04/1982	50.00	3.00	53.00
182	34928	LETICIA GENARI BERTASSO	33.308.879-7	14/12/1987	50.00	3.00	53.00
183	34190	JOICE DAIANA DOS SANTOS CONTE MONTEIRO	44.323.122-9	30/12/1987	50.00	3.00	53.00
184	34855	IVANILDA DE JESUS SANTOS	55.405.770-0	12/05/1988	50.00	3.00	53.00
185	35494	DAISE CRISTINA DE SOUZA TROES TONETI	45.758.997-8	07/06/1989	50.00	3.00	53.00
186	35263	NATALIA REGINA DE BRITO	48.914.826-8	09/12/1992	50.00	3.00	53.00
187	34400	DEBORA ESGARBI TOBIAS	40.604.784-4	26/05/1994	52.00	0.60	52.60
188	34245	NATALIA CURTI MAIO DAVID DE OLIVEIRA	32.142.845-6	04/03/1986	52.00	0.00	52.00
189	35000	MONICA REGINA PEROZIN PORTEIRO	41.840.459-8	18/04/1986	52.00	0.00	52.00
190	34783	VILMA CRISTINA LINO DA SILVA	46.287.071-6	29/09/1989	52.00	0.00	52.00
191	35413	CINDY LARA VIÇOSO	56.275.565-2	04/04/1998	52.00	0.00	52.00
192	35516	LIGIA CRISTINA DE CARVALHO MURAKAMI	21.586.090-1	12/07/1968	50.00	0.00	50.00
193	35730	ELAINE DA GLORIA MUNIS SILVA	16.398.242-9	23/10/1969	50.00	0.00	50.00
194	34447	LIVIA KAREEN LACERDA ZILIOI FIUZA	60.473.068-8	20/09/1985	50.00	0.00	50.00
195	35949	JANAINA DE SOUZA BERGO IGNACIO	42.593.051-8	13/08/1988	50.00	0.00	50.00
196	34142	CARLA VANESSA VIEIRA	46.294.655-1	11/06/1990	50.00	0.00	50.00
197	34200	MONIQUELY DA SILVA VENÂNCIO	48.838.143-5	09/08/1992	50.00	0.00	50.00
198	34117	MARIA HELENA ANDRADE DE SOUZA	48.761.473-2	05/01/1993	50.00	0.00	50.00
199	34619	BEATRIZ CIANI DE SOUZA	50.268.041-6	30/10/1995	50.00	0.00	50.00
200	34852	RAIANE LETICIA CARVALHO	49.852.892-3	24/07/1997	50.00	0.00	50.00
201	34301	CLEIDE ISRAEL	16.400.124-4	19/09/1963	48.00	0.00	48.00
202	35651	AMÉLIA CRISTINA FAVA SCAVACINI	16.395.909-2	11/03/1967	48.00	0.00	48.00
203	35335	MARIA APARECIDA DESTEFANI	16.820.593-2	28/11/1967	48.00	0.00	48.00
204	35583	LUCIMARA BATISTA	25.722.994-2	09/02/1969	48.00	0.00	48.00



PREFEITURA MUNICIPAL DE MIRASSOL
DEPARTAMENTO MUNICIPAL DE EDUCAÇÃO

☒ Rua São Pedro, 21-55 – Centro - CEP 15130-063 – Mirassol-SP

☎(17) 3253-9490 / C.N.P.J. 46.612.032/0001-49

Home-page: www.mirassol.sp.gov.br

Email: educamirassol@terra.com.br

205	34521	IRENE DE FATIMA MEGETTO MARTINS	21.688.931-5	05/03/1970	48.00	0.00	48.00
206	35613	CLÁUDIA CRISTIANE VICENTE OLIVEIRA	18.879.519-4	28/05/1970	48.00	0.00	48.00
207	34367	EUNICE OLIVEIRA DE ALMEIDA	22.870.282-3	26/12/1971	48.00	0.00	48.00
208	34846	ADRIANA RAMOS MALAQUIAS BRASSOLATI	25.358.227-1	02/01/1972	48.00	0.00	48.00
209	35799	LUIZA DONIZETE RODRIGUES	21.995.526-8	06/06/1972	48.00	0.00	48.00
210	34800	SIMONE NAIARA RUSSO	23.432.743-1	09/12/1974	48.00	0.00	48.00
211	34365	DELVANIA PERPÉTUO FINOTTI	28.100.140-6	01/01/1976	48.00	0.00	48.00
212	34769	ANDREIA CAMARGO SIQUEIRA	30.086.668-9	11/03/1977	48.00	0.00	48.00
213	35356	ALINE DE SOUZA DEL POENTE	27.881.814-6	20/05/1977	48.00	0.00	48.00
214	35474	ELIANE PRINA DA SILVA	32.456.249-4	25/11/1979	48.00	0.00	48.00
215	35160	SHEILA DOS SANTOS	32.617.897-1	01/02/1980	48.00	0.00	48.00
216	34129	TANIA REGINA DE OLIVEIRA SILVA	33.308.835-9	04/09/1980	48.00	0.00	48.00
217	35033	FRANCISMEIRE ALVES	41.299.562-3	14/01/1982	48.00	0.00	48.00
218	34730	ROSELI CRISTINA TRESSO DE MOURA	33.956.518-4	19/03/1982	48.00	0.00	48.00
219	35850	SUSAN ROBERTA ALVES ROMUALDO MARTINS	41.949.257-4	02/08/1983	48.00	0.00	48.00
220	35552	ANA CAROLINA PEDROSO VEDELAGO	35.163.028-4	29/11/1983	48.00	0.00	48.00
221	35801	JOILMA PEREIRA DE OLIVEIRA	45.439.326-x	23/12/1983	48.00	0.00	48.00
222	34293	VANESSA CUSTODIO RIBEIRO	33.308.896-7	15/03/1984	48.00	0.00	48.00
223	35541	ANA LETICIA OLIVEIRA DE LIMA LOPES	32.861.255-8	29/04/1984	48.00	0.00	48.00
224	35772	SUZELI LOPES GERALDO	42.822.754-5	08/01/1986	48.00	0.00	48.00
225	35639	NATÁLIA APARECIDA DE MARCHI BARBOSA	41.988.519-5	17/12/1987	48.00	0.00	48.00
226	35397	AMANDA APARECIDA TEBALDI FERNANDES	44.846.054-3	06/10/1988	48.00	0.00	48.00
227	34494	SONIA APARECIDA TEIXEIRA CRIPPA	44.622.006-1	23/10/1988	48.00	0.00	48.00
228	35597	FABIANA CRISTINA VIEIRA DA SILVA	44.634.834-X	23/07/1989	48.00	0.00	48.00
229	34790	MIRELA CAROLINE BUSQUETI GONÇALVES	46.295.273-3	22/02/1990	48.00	0.00	48.00
230	35930	PATRICIA PERINI CAETANO SANTANA	47.760.822-X	05/05/1991	48.00	0.00	48.00
231	34254	MARILIZA ANGELICA AIZZA BEVILAQUA	40.956.406-0	14/09/1993	48.00	0.00	48.00
232	35022	CAROLINE LONGO ROMANO	40.614.687-1	31/03/1995	48.00	0.00	48.00



PREFEITURA MUNICIPAL DE MIRASSOL
DEPARTAMENTO MUNICIPAL DE EDUCAÇÃO

☒ Rua São Pedro, 21-55 – Centro - CEP 15130-063 – Mirassol-SP

☎(17) 3253-9490 / C.N.P.J. 46.612.032/0001-49

Home-page: www.mirassol.sp.gov.br

Email: educamirassol@terra.com.br

233	34376	LARISSA GAGLIATTO BARBOSA	40.602.273-2	19/05/1995	48.00	0.00	48.00
234	35074	STEPHANIE GABRIELLE HIPÓLITO DA SILVA	40.571.396-4	30/06/1996	48.00	0.00	48.00
235	34909	KETYLIN OLIVEIRA CARDOSO LORENSI	45.765.567-7	23/01/1997	48.00	0.00	48.00
236	35015	SAMANTHA DE OLIVEIRA LEAL	54.672.524-7	24/04/1998	48.00	0.00	48.00
237	35247	ANGELA MARIA LUCHINI ANGELO	11.772.977-2	30/05/1959	46.00	0.00	46.00
238	35701	JULIA MARIA DE CARVALHO FERREIRA	13.219.509-4	07/10/1959	46.00	0.00	46.00
239	35019	ROSE MARI MESTRINARI PASCOAL	10.279.249-0	01/09/1960	46.00	0.00	46.00
240	35398	MARIA ELIZABETH BUENO SILVA	60.644.072-0	30/11/1960	46.00	0.00	46.00
241	35574	JACIRA FERREIRA DE ANDRADE PEREIRA	16.820.415-0	16/10/1965	46.00	0.00	46.00
242	34181	SIRLEI MARIA DA COSTA	20.849.172-7	22/05/1967	46.00	0.00	46.00
243	34767	MARIA IZABEL XAVIER DE OLIVEIRA	19.394.522-8	31/12/1967	46.00	0.00	46.00
244	34673	SUELI AMANCIO DA SILVA MARIANI	17.514.766-8	02/06/1968	46.00	0.00	46.00
245	35829	JOSIANE ARRUDA GORI ALVES	23.794.646-4	08/06/1970	46.00	0.00	46.00
246	35175	VALQUIRIA LIMA GALLO BARONE	19.733.917-7	15/09/1970	46.00	0.00	46.00
247	34103	REGINA MOREIRA DIAS DOS SANTOS	25.954.447-4	12/06/1972	46.00	0.00	46.00
248	34512	EZILDINHA PEREIRA DE ARRUDA	23.104.536-0	01/08/1972	46.00	0.00	46.00
249	35485	ELZA JUSTINA CAMPOS	29.245.700-5	01/07/1974	46.00	0.00	46.00
250	35841	MARIA CLAUDIA CASSIANO MENDES	28.178.697-5	30/03/1976	46.00	0.00	46.00
251	35259	ADRIANA CLARO DA SILVA	28.455.674-9	20/07/1976	46.00	0.00	46.00
252	35627	GISLAINE BRANDALI FARINELLI	27.461.744-4	21/07/1976	46.00	0.00	46.00
253	35685	EDVÂNIA RODRIGUES DA SILVA	25.240.304-6	11/12/1976	46.00	0.00	46.00
254	35870	DEBORA CRISTINA DESTEFANI	29.544.350-9	22/03/1977	46.00	0.00	46.00
255	35152	LUCIANA SOARES BESERRA DA SILVA	30.914.228-3	29/01/1979	46.00	0.00	46.00
256	34617	MICHELLE CRISTINA DA SILVA NOGUEIRA	33.307.691-6	20/05/1981	46.00	0.00	46.00
257	35012	LUCIANA GASQUES GUIMARAES	35.051.132-9	27/11/1982	46.00	0.00	46.00
258	34237	DÉBORA DA SILVEIRA BORGES VECCHIO	43.035.277-3	11/12/1985	46.00	0.00	46.00
259	34219	RAQUEL MARIA ALBIERI ANDRÉ	41.766.557-x	30/06/1986	46.00	0.00	46.00



PREFEITURA MUNICIPAL DE MIRASSOL
DEPARTAMENTO MUNICIPAL DE EDUCAÇÃO

☒ Rua São Pedro, 21-55 – Centro - CEP 15130-063 – Mirassol-SP

☎(17) 3253-9490 / C.N.P.J. 46.612.032/0001-49

Home-page: www.mirassol.sp.gov.br

Email: educamirassol@terra.com.br

260	35608	ADRIANA MENDES DOS SANTOS	45.696.152-5	03/08/1986	46.00	0.00	46.00
261	35243	JULIANA MORETTI SANCHES	43.113.244-6	24/08/1986	46.00	0.00	46.00
262	35212	PAULA TATIANE SALVADOR	44.758.822-9	24/01/1989	46.00	0.00	46.00
263	35445	GRAZIELI PALMA BROCANELI CARDOSO	46.240.811-1	24/05/1990	46.00	0.00	46.00
264	35272	ANA PAULA HERRERO LUCIANO	48.532.825-2	09/05/1992	46.00	0.00	46.00
265	34115	ALESSANDRA DE ASSIS SOUZA LUSTRI	48.216.104-8	08/06/1992	46.00	0.00	46.00
266	34835	JULIELEN DO PRADO DIAS	48.337.984-0	09/06/1992	46.00	0.00	46.00
267	35652	DEBORA LUIZA NUNES CARRETA	40.655.014-1	15/07/1994	46.00	0.00	46.00
268	35040	IVANIL PERPETUA DA SILVA	20.854.526-8	22/05/1967	44.00	0.00	44.00
269	34999	LUCI ELENA BENICHIO ALVES BARBOSA	21.997.018-X	30/12/1969	44.00	0.00	44.00
270	35517	MARLI APARECIDA PASSARINI	26.404.906-8	04/05/1971	44.00	0.00	44.00
271	35469	CLAUDIA APARECIDA QUEIROZ BITINELI	22.872.422-3	09/09/1971	44.00	0.00	44.00
272	34720	SOLANGE VANZELLI FELICIANO	22.298.295-0	22/08/1973	44.00	0.00	44.00
273	34120	CARMEM LUCIA MARCIANO Tocalino	29.506.015-3	14/12/1978	44.00	0.00	44.00
274	35872	SABRINA GONÇALVES MARQUES DE BRITO BROCANELLI	30.098.709-2	14/12/1978	44.00	0.00	44.00
275	34864	PRISCILA FATIMA DA SILVA MORAES	32.582.812-x	30/04/1980	44.00	0.00	44.00
276	35604	NARA CAROLINA BIZIAC FONTES	28.598.559-0	10/01/1981	44.00	0.00	44.00
277	34382	ADRIANA MATEUS	45.064.316-5	11/03/1982	44.00	0.00	44.00
278	34724	JULIANE CANHIZARES CACERES	43.113.677-4	15/06/1984	44.00	0.00	44.00
279	35166	JANAYNA AUGUSTO ANTONIO	40.273.377-0	28/06/1984	44.00	0.00	44.00
280	34463	INÊS DOS SANTOS DE OLIVEIRA	34.652.723-5	17/07/1984	44.00	0.00	44.00
281	35305	HELLENN JAKELINE ALENCAR LAMBLEM	43.401.095-9	12/12/1984	44.00	0.00	44.00
282	35419	CAMILA JOSUE VIEIRA	35.161.585-4	27/06/1985	44.00	0.00	44.00
283	35462	ADRIELE CRISTIE ALBANEZ GOMES	43.035.081-8	15/11/1985	44.00	0.00	44.00
284	34887	LUCIANA BEZERRA DA SILVA	47.754.905-6	06/02/1986	44.00	0.00	44.00
285	35222	RITA DE CÁSSIA DOS SANTOS MILLA	45.144.593-4	18/08/1986	44.00	0.00	44.00
286	34781	JANIQUE CRISTINA DOS SANTOS	46.173.431-X	13/04/1990	44.00	0.00	44.00



PREFEITURA MUNICIPAL DE MIRASSOL
DEPARTAMENTO MUNICIPAL DE EDUCAÇÃO

☒ Rua São Pedro, 21-55 – Centro - CEP 15130-063 – Mirassol-SP

☎(17) 3253-9490 / C.N.P.J. 46.612.032/0001-49

Home-page: www.mirassol.sp.gov.br

Email: educamirassol@terra.com.br

287	35638	JULIANA LOPES DE CARVALHO	48.348.736-3	19/08/1992	44.00	0.00	44.00
288	35881	JESSICA PEDROSO FEMINA	40.769.528-x	19/02/1994	44.00	0.00	44.00
289	35893	ARIELLE CHIACHIO GARCEZ	45.449.097-5	02/01/1995	44.00	0.00	44.00
290	34813	GABRIELA LUIZA RIBEIRO MENEGHETTI	32.272.805-1	10/03/1997	44.00	0.00	44.00
291	34215	CARLA FERNANDA DE OLIVEIRA	49.173.184-X	14/08/1997	44.00	0.00	44.00
292	35581	ODILENA SCARAZZATI DA SILVA	17.866.687-7	24/10/1968	42.00	0.00	42.00
293	34158	ISABEL CRISTINA PEREIRA ANDRADE	21.635.245-9	04/06/1969	42.00	0.00	42.00
294	34206	NEURÁ FERREIRA DE OLIVEIRA	21.768.615-1	20/05/1971	42.00	0.00	42.00
295	35489	ROSANA FERREIRA DE ANDRADE	20.353.729-4	21/10/1971	42.00	0.00	42.00
296	34900	MARCIA REGINA CRISTOVAM	23.675.375-7	14/03/1973	42.00	0.00	42.00
297	35194	MARIA DOS SANTOS CARVALHO SABÓIA	50.206.738-X	01/11/1973	42.00	0.00	42.00
298	35173	GIZELE ADRIANA PINTO DA SILVA	27.410.727-2	07/12/1976	42.00	0.00	42.00
299	35788	ROSENI DE BRITO FARIAS DOS SANTOS	32.580.941-0	10/07/1978	42.00	0.00	42.00
300	35569	MARA RUBIA DE OLIVEIRA CORREA	26.728.963-7	18/04/1979	42.00	0.00	42.00
301	35644	MARIA PIOVEZANA SILVA	29.616.852-x	21/08/1979	42.00	0.00	42.00
302	34436	JULIANA DE PAULA ALVES RIBEIRO	42.256.068-6	29/03/1982	42.00	0.00	42.00
303	35342	CAMILA ALBANEZ ZACARIN	41.351.285-x	06/02/1986	42.00	0.00	42.00
304	35711	ELINA RENATA GIANINI	42.255.992-1	13/08/1986	42.00	0.00	42.00
305	34964	MÁRCIA CARDOSO MACRI	42.887.227-x	19/01/1987	42.00	0.00	42.00
306	35573	NAIARA APARECIDA MENDES MAGRI	40.422.413-1	01/04/1988	42.00	0.00	42.00
307	35820	VIVIANE TUANE FERREIRA DO CARMO	44.791.529-0	31/12/1988	42.00	0.00	42.00
308	35486	FRANCYS MAYRA DOS SANTOS PEREIRA	00.169.220-3	17/02/1992	42.00	0.00	42.00
309	35234	BARBARA SANGALETTE COELHO	44.452.485-X	22/06/1996	42.00	0.00	42.00
310	35697	MARIA DE LOURDES PARRA SANCHES ANGELO	15.626.477-8	14/12/1965	40.00	0.00	40.00
311	35291	MIRIAM ORTUNHO TOMÉ DE OLIVEIRA	16.927.410-x	02/01/1968	40.00	0.00	40.00
312	35073	ROSINEIA GOMES PRESOTTO	17.238.595-7	13/03/1968	40.00	0.00	40.00
313	34228	GISELIA CRISTINA DE SOUZA	21.730.126-5	23/03/1971	40.00	0.00	40.00



PREFEITURA MUNICIPAL DE MIRASSOL
DEPARTAMENTO MUNICIPAL DE EDUCAÇÃO

☒ Rua São Pedro, 21-55 – Centro - CEP 15130-063 – Mirassol-SP

☎(17) 3253-9490 / C.N.P.J. 46.612.032/0001-49

Home-page: www.mirassol.sp.gov.br

Email: educamirassol@terra.com.br

314	34857	SILVANA LUCIA ROGINI PELISSONI	21.772.385-8	05/04/1971	40.00	0.00	40.00
315	34432	VANUZA VIEIRA GUEDES DE OLIVEIRA	60.953.867-6	26/12/1971	40.00	0.00	40.00
316	35232	CLEIDE RODRIGUES DAS NEVES SANTOS	32.858.575-0	10/03/1976	40.00	0.00	40.00
317	35686	ANDREIA FERNANDES CAVALCANTI GOVEIA	28.024.315-7	09/08/1976	40.00	0.00	40.00
318	35138	GISELE MARIA SFAIR	30.909.010-6	30/10/1980	40.00	0.00	40.00
319	35759	APARECIDA JACIRA DE FARIAS PORTO	54.945.997-2	01/01/1981	40.00	0.00	40.00
320	34399	ELEN MARA DA SILVA MOREIRA	34.542.445-1	08/01/1981	40.00	0.00	40.00
321	35008	BRUNA MARIA PIO GOLFETTO	33.844.103-7	16/03/1981	40.00	0.00	40.00
322	35498	JANAÍNA ESTALENIRA DE LIMA	3.395.583-3	09/02/1983	40.00	0.00	40.00
323	35399	SARITA DE LOURDES CALEGARO	33.533.600-0	11/11/1983	40.00	0.00	40.00
324	35941	JANAINA VESTINA GIMENES	35.163.709-6	09/03/1984	40.00	0.00	40.00
325	34255	FERNANDA RODRIGUES ALVES	40.482.868-1	24/01/1985	40.00	0.00	40.00
326	34879	SARA MARIA DOS SANTOS SILVA MENDES	17.404.501-0	06/01/1988	40.00	0.00	40.00
327	35542	NATÁLIA DOS SANTOS SILVA	42.886.014-x	22/04/1988	40.00	0.00	40.00
328	35744	JÓICE MARA EXPÓSITO	21.861.757-4	14/01/1993	40.00	0.00	40.00
329	34672	BRUNA CAROLINA DE JESUS	48.825.411-5	20/12/1993	40.00	0.00	40.00
330	35108	MARIA BERNARDETTE MORAES DOMNINGUES	08.773.162-9	08/04/1949	38.00	0.00	38.00
331	35491	RENATA CRISTIANE RODRIGUES DOS SANTOS PELARIN	20.852.512-9	17/06/1970	38.00	0.00	38.00
332	34926	MARIA DAVID PEREIRA	24.301.873-3	21/09/1972	38.00	0.00	38.00
333	34175	ADRIANA DE ALMEIDA TONELOTTI	23.556.643-3	07/06/1973	38.00	0.00	38.00
334	34452	JOSIANE APARECIDA GONÇALVES DA SILVA	25998293- 3	20/04/1975	38.00	0.00	38.00
335	35524	JACKELINE MARIA FREGONEZ DA SILVA	29.245.367-X	16/01/1978	38.00	0.00	38.00
336	35162	HEDERA CHARMION GUIMARÃES DONOFRE MARQUIOLI	29.617.085-9	03/01/1980	38.00	0.00	38.00
337	34312	KARLA SORAYA CAMPOS ASSUMPÇÃO	30.689.852-4	01/03/1980	38.00	0.00	38.00
338	34485	PATRICIA RICARDO	43.362.741-4	12/11/1980	38.00	0.00	38.00
339	34983	SANDRA CRISTIANE CONTI GONÇALVES RODRIGUES	33.308.558-9	04/08/1981	38.00	0.00	38.00
340	34924	ANA PAULA RODRIGUES ALVES DOS SANTOS	34.973.684-4	15/04/1982	38.00	0.00	38.00



PREFEITURA MUNICIPAL DE MIRASSOL
DEPARTAMENTO MUNICIPAL DE EDUCAÇÃO

☒ Rua São Pedro, 21-55 – Centro - CEP 15130-063 – Mirassol-SP

☎(17) 3253-9490 / C.N.P.J. 46.612.032/0001-49

Home-page: www.mirassol.sp.gov.br

Email: educamirassol@terra.com.br

341	34537	CARLA SIMONE MARQUES	34.972.739-9	15/08/1982	38.00	0.00	38.00
342	35746	LUZIMAR DE LIMA	40.705.044-9	13/12/1982	38.00	0.00	38.00
343	34266	CLAUDIA FERNANDA DE OLIVEIRA MARTINS	44.532.978-6	05/05/1983	38.00	0.00	38.00
344	35760	EDNEIA RAMOS PEDRO	42.846.079-3	28/02/1986	38.00	0.00	38.00
345	34700	RUTH DA SILVA GUIMARAES	40.689.733-5	15/11/1986	38.00	0.00	38.00
346	34927	CÍNTIA RAIMUNDO SALGADO	44.701.687-8	08/10/1987	38.00	0.00	38.00
347	35004	CAMILA ALVES SANTOS DA SILVA	44.826.330-0	14/02/1989	38.00	0.00	38.00
348	35525	JULIANE CRISTINA DOS SANTOS	46.244.068-0	17/10/1989	38.00	0.00	38.00
349	35439	FABIANA MARÇAL USSEN WEHBI	46.223.178-1	02/02/1990	38.00	0.00	38.00
350	34844	TAMARA ARRUDA DOS SANTOS	47.396.796-0	23/04/1991	38.00	0.00	38.00
351	34709	ANA BEATRIZ TOLENTINO GUERRA	48.476.589-9	08/05/1992	38.00	0.00	38.00
352	34555	KETHELIN FERNANDA DA SILVA CASAGRANDE	48.766.486-3	02/09/1993	38.00	0.00	38.00
353	34176	MARIANE BRAGA OLIVEIRA	40.550.551-5	10/10/1995	38.00	0.00	38.00
354	35199	CLEUSA APARECIDA DA SILVA SOUZA	20.414.571-5	07/07/1965	36.00	0.00	36.00
355	34707	ILZA DOMINGUES ANDRADE	20.414.409-7	02/03/1966	36.00	0.00	36.00
356	35720	MARIA INÊS DE SOUZA	19.959.292-5	05/06/1967	36.00	0.00	36.00
357	35603	PATRICIA SANT'ANA DE MELO VIEIRA	22.536.397-5	25/08/1972	36.00	0.00	36.00
358	35111	CLEIDE MIGUEL DA SILVA	27.686.516-9	05/11/1973	36.00	0.00	36.00
359	34590	SANDRA ALVES DA COSTA JACOB	24.501.912-1	28/02/1974	36.00	0.00	36.00
360	35702	ELIANE VENANCIO	33.841.666-3	14/02/1981	36.00	0.00	36.00
361	35728	DENISE FERREIRA	44.477.032-x	10/03/1989	36.00	0.00	36.00
362	34987	MARIA EMILIA GUADANHOLO	47.146.922-1	05/08/1990	36.00	0.00	36.00
363	34775	FRANCIELE ROMERA FERNANDES	48.476.911-x	16/02/1992	36.00	0.00	36.00
364	35543	LUCIA HELENA BERTOLDI MARTUCCI	17.517.370-9	24/04/1965	34.00	0.00	34.00
365	34195	ELENIR BALDUINO LORENÇO	35.724682-2	12/04/1969	34.00	0.00	34.00
366	35717	ERIKA CRISTINA MIRANDA BOSCAINE	25.084.133-2	19/05/1975	34.00	0.00	34.00
367	35493	ELAINE DOMINGOS DA CRUZ	28.185.554-7	18/11/1977	34.00	0.00	34.00



PREFEITURA MUNICIPAL DE MIRASSOL
DEPARTAMENTO MUNICIPAL DE EDUCAÇÃO

☒ Rua São Pedro, 21-55 – Centro - CEP 15130-063 – Mirassol-SP

☎(17) 3253-9490 / C.N.P.J. 46.612.032/0001-49

Home-page: www.mirassol.sp.gov.br

Email: educamirassol@terra.com.br

368	34288	PRISCILA FERNANDA GOMES DE AZEVEDO	32.859.770-3	09/12/1978	34.00	0.00	34.00
369	34451	GRAZIELE CRISTINA CLINIO DA SILVA	33.096.505-0	16/06/1981	34.00	0.00	34.00
370	35911	SUELEN APARECIDA DORICIO RIBEIRO	33.843.637-0	24/09/1983	34.00	0.00	34.00
371	35725	GLAUCIA APARECIDA MONTEIRO	41.766.591-x	28/08/1986	34.00	0.00	34.00
372	34455	PRISCILA CAROLINE MACHADO	43.112.733-5	30/12/1987	34.00	0.00	34.00
373	35233	SANDRA ROSA DE MATTOS CALDEIRA	27.008.167-7	09/11/1974	32.00	0.00	32.00
374	34556	ALESSANDRA DE SOUZA MARCHESI SENA	32.140.081-1	02/09/1981	32.00	0.00	32.00
375	34258	NIELE RIOS OLIVEIRA DE ASSIS	44.928.388-4	16/11/1986	32.00	0.00	32.00
376	34355	DALVA GARCIA NUNES	18.973.941	03/01/1970	30.00	0.00	30.00
377	34333	ROSIMAR FERREIRA DOS SANTOS	27.282.552-9	25/10/1975	30.00	0.00	30.00
378	34798	LUCIANA AUGUSTO DE PAULA	25.779.086-X	18/12/1975	30.00	0.00	30.00
379	35625	ELAINE REGINA DA SILVA SANTOS	45.624.927-8	27/01/1986	30.00	0.00	30.00
380	35544	JESSICA BERTOLDI MARTUCCI	46.290.352-7	14/05/1990	30.00	0.00	30.00
381	34177	LAIS JAQUELINE BRETEGANI	47.100.754-7	15/09/1990	30.00	0.00	30.00
382	35884	DEBORA PINHEIRO DA CRUZ	48.476.889-X	01/12/1991	30.00	0.00	30.00
383	34203	REGINA MARQUES DA SILVA CORDOVA	36.927.380-1	18/11/1970	28.00	0.00	28.00
384	35458	EDNA APARECIDA TEODORO	21.863.323-3	29/12/1963	26.00	0.00	26.00
385	35842	SIMONI REGINA GALVANI	41.310.597-0	10/03/1983	26.00	0.00	26.00
386	34795	AMARILIS MARTINS BILIA	28.405.497-5	08/11/1979	24.00	0.00	24.00
387	35463	NATHALIA CÂNDIDO DA SILVA	44.369.345-6	14/05/1997	24.00	0.00	24.00
388	35591	JANET APARECIDA GODOY BUENO GARCIA	13.691.538-X	01/11/1962	AUSENTE	0.00	AUSENTE
389	35915	IONETE ALVES NOGUEIRA PEREIRA	18.878.239-4	17/01/1969	AUSENTE	0.00	AUSENTE
390	35743	JUSSIMARA CRISTINA DO NASCIMENTO ROSA	219970099	30/01/1970	AUSENTE	0.00	AUSENTE
391	35424	ELIANE CRISTINA CALDAS PEREIRA	21.861.422-6	14/04/1970	AUSENTE	0.00	AUSENTE
392	34965	ROSICLER GODOI DE CARVALHO	24.698.272-X	28/11/1973	AUSENTE	0.00	AUSENTE
393	35264	VALDIRENE OLIVEIRA DA SILVA	30.410.199-0	29/10/1976	AUSENTE	0.00	AUSENTE
394	35276	ELISABETE GIRALDI	28.337.434-2	23/02/1978	AUSENTE	0.00	AUSENTE



PREFEITURA MUNICIPAL DE MIRASSOL
DEPARTAMENTO MUNICIPAL DE EDUCAÇÃO

✉ Rua São Pedro, 21-55 – Centro - CEP 15130-063 – Mirassol-SP

☎ (17) 3253-9490 / C.N.P.J. 46.612.032/0001-49

Home-page: www.mirassol.sp.gov.br

Email: educamirassol@terra.com.br

395	35833	VANESSA DE PAULA VITORINO	33.843.589-x	05/03/1982	AUSENTE	0.00	AUSENTE
396	35059	CLAUDIA FABRÍCIA LEANDRO	35.164.024-1	30/05/1982	AUSENTE	0.00	AUSENTE
397	35453	FERNANDA DE CARVALHO GARCIA	43.362.503-X	24/06/1983	AUSENTE	0.00	AUSENTE
398	35687	LIDIANE HIPOLITA SALUSTIANO	34.164.241-1	12/06/1984	AUSENTE	0.00	AUSENTE
399	35861	NATALIA DE OLIVEIRA BORDON NEGRELI	44.049.684-6	06/02/1986	AUSENTE	0.00	AUSENTE
400	34647	DAIANE DA SILVA GARCIA BALERO	40.735.351-3	05/05/1986	AUSENTE	0.00	AUSENTE
401	34684	SIMONE RAQUEL MANTOVANI	45.399.260-2	16/04/1989	AUSENTE	0.00	AUSENTE
402	35905	TEILA REGINA DE OLIVEIRA	46.168.741-0	26/01/1990	AUSENTE	0.00	AUSENTE
403	35154	TATIANE BARRIENTO MARTINS DE ARRUDA	47.400.124-6	07/05/1991	AUSENTE	0.00	AUSENTE
404	34134	MARIELI ALVES FELTRIM	47.912.523-5	30/01/1992	AUSENTE	0.00	AUSENTE
405	35077	KAROLINE FERNANDA PAULINO MARTINEZ	48.830.689-9	20/06/1993	AUSENTE	0.00	AUSENTE
406	35182	FERNANDA HELEN DA FONSECA MORALES	48.853.746-0	05/11/1993	AUSENTE	0.00	AUSENTE

PROFESSOR DE EDUCAÇÃO INFANTIL - PNE

CLASSIFICAÇÃO	Nº DE INSCRIÇÃO	NOME	RG	NASCIMENTO	NOTAS	TÍTULOS	NOTA FINAL
1	34896	LUCIANA CRISTINA DE CARVALHO	45.551.509-8	15/07/1986	56.00	3.60	59.60

Mirassol/SP, 23 de abril de 2019.

ANDRÉ RICARDO VIEIRA
 Prefeito Municipal de Mirassol/SP