



# DIÁRIO OFICIAL

## MUNICÍPIO DE CAPELA DO ALTO

Conforme Lei Municipal nº 1.950, de 21 de setembro de 2018

[www.capeladoalto.sp.gov.br](http://www.capeladoalto.sp.gov.br) | [www.imprensaoficialmunicipal.com.br/capela\\_do\\_alto](http://www.imprensaoficialmunicipal.com.br/capela_do_alto)

Quarta-feira, 01 de outubro de 2025

Ano VIII | Edição nº 1622

Página 1 de 14

### SUMÁRIO

<b>Poder Executivo</b> .....	2
<b>Atos Oficiais</b> .....	2
Leis .....	2
Decretos .....	11

### EXPEDIENTE

O Diário Oficial do Município de Capela do Alto, veiculado exclusivamente na forma eletrônica, é uma publicação das entidades da Administração Direta e Indireta deste Município, sendo referidas entidades inteiramente responsáveis pelo conteúdo aqui publicado.

### ACERVO

As edições do Diário Oficial Eletrônico de Capela do Alto poderão ser consultadas através da internet, por meio do seguinte endereço eletrônico: [www.capeladoalto.sp.gov.br](http://www.capeladoalto.sp.gov.br). Para pesquisa por qualquer termo e utilização de filtros, acesse [www.imprensaoficialmunicipal.com.br/capela\\_do\\_alto](http://www.imprensaoficialmunicipal.com.br/capela_do_alto). As consultas e pesquisas são de acesso gratuito e independente de qualquer cadastro.

### ENTIDADES

#### **Prefeitura Municipal de Capela do Alto**

CNPJ 46.634.077/0001-14  
Praça São Francisco, 26  
Telefone: (15) 3267-8800  
Site: [www.capeladoalto.sp.gov.br](http://www.capeladoalto.sp.gov.br)  
Diário: [www.imprensaoficialmunicipal.com.br/capela\\_do\\_alto](http://www.imprensaoficialmunicipal.com.br/capela_do_alto)

#### **Câmara Municipal de Capela do Alto**

CNPJ 60.120.193/0001-46  
Praça São Francisco, 60  
Telefones: (15) 3267-1346 | (15) 3267-1517 | (15) 3267-2176  
Site: [www.camaracapeladoalto.sp.gov.br](http://www.camaracapeladoalto.sp.gov.br)



Diário Oficial Assinado Eletronicamente com Certificado Padrão ICPBrasil, em conformidade com a MP nº 2.200-2, de 2001

O Município de Capela do Alto garante a autenticidade deste documento, desde que visualizado através do site [www.capeladoalto.sp.gov.br](http://www.capeladoalto.sp.gov.br)

Compilado e também disponível em [www.imprensaoficialmunicipal.com.br/capela\\_do\\_alto](http://www.imprensaoficialmunicipal.com.br/capela_do_alto)



# DIÁRIO OFICIAL

## MUNICÍPIO DE CAPELA DO ALTO

Conforme Lei Municipal nº 1.950, de 21 de setembro de 2018

Quarta-feira, 01 de outubro de 2025

Ano VIII | Edição nº 1622

Página 2 de 14

### PODER EXECUTIVO

#### Atos Oficiais

#### Leis



### **PREFEITURA MUNICIPAL DE CAPELA DO ALTO**

ESTADO DE SÃO PAULO  
PRAÇA SÃO FRANCISCO Nº 26 - CENTRO - CEP 18.195-034 – CNPJ 46.634.077/0001-14  
FONE (15) 3267-8800 – www.capeladoalto.sp.gov.br

## **LEI Nº 2.434/2025**

de 29 de setembro de 2025.

“Dispõe sobre a denominação de via pública localizada no Bairro do Morro, neste município de Capela do Alto e dá outras providências”.

**HENRIQUE DANIEL LEME**, Prefeito do Município de Capela do Alto, Estado de São Paulo, no uso das atribuições que lhes são conferidas por lei, **FAZ SABER** que a Câmara Municipal aprovou e ele sanciona e promulga a seguinte lei:

**Art. 1º** - A via pública localizada no Bairro do Morro, neste município de Capela do Alto, com início na Travessa sem denominação e com extensão de 193,00 m e caracterizada como Rua 1, conforme confere o respectivo croqui de localização que fica fazendo parte da presente Lei, fica denominada de:

- RUA DOS RODRIGUES**

**Art. 2º** - A confecção e colocação da placa indicativa fica a cargo do Executivo, cujas providências serão ultimadas no prazo legal e com recursos próprios.

**Art. 3º** - As despesas decorrentes da execução da presente Lei, correrão por conta das dotações orçamentárias próprias consignadas no orçamento vigente, suplementadas se necessário.

**Art. 4º** - Esta Lei entra em vigor na data de sua publicação, revogadas as disposições em contrário.

Prefeitura Municipal de Capela do Alto, aos 29 de setembro de 2025.

  
**HENRIQUE DANIEL LEME**  
PREFEITO MUNICIPAL

Registrada nesta Secretaria e publicada no Diário Oficial Eletrônico do Município, e, por afixação nesta Prefeitura Municipal, data supra.

  
**VALDIR APARECIDO DE MORAIS**  
SECRET. ADMINISTRATIVO



# DIÁRIO OFICIAL

## MUNICÍPIO DE CAPELA DO ALTO

Conforme Lei Municipal nº 1.950, de 21 de setembro de 2018

Quarta-feira, 01 de outubro de 2025

Ano VIII | Edição nº 1622

Página 3 de 14





# DIÁRIO OFICIAL

## MUNICÍPIO DE CAPELA DO ALTO

Conforme Lei Municipal nº 1.950, de 21 de setembro de 2018

Quarta-feira, 01 de outubro de 2025

Ano VIII | Edição nº 1622

Página 4 de 14



### **PREFEITURA MUNICIPAL DE CAPELA DO ALTO**

ESTADO DE SÃO PAULO  
PRAÇA SÃO FRANCISCO Nº 26 - CENTRO - CEP 18.195-034 – CNPJ 46.634.077/0001-14  
FONE (15) 3267-8800 – www.capeladoalto.sp.gov.br

### **LEI Nº 2.435/2025**

de 30 de setembro de 2025.

“Dispõe sobre doação de imóvel municipal à Associação de Pais e Amigos dos Excepcionais – APAE de Capela do Alto e dá outras providências”.

**HENRIQUE DANIEL LEME**, Prefeito do Município de Capela do Alto, Estado de São Paulo, no uso das atribuições que lhes são conferidas por lei, **FAZ SABER** que a Câmara Municipal aprovou e ele sanciona e promulga a seguinte lei:

**Art. 1º** - Fica o Poder Executivo Municipal autorizado alienar mediante doação gratuita à **Associação de Pais e Amigos dos Excepcionais – APAE de Capela do Alto**, inscrita no CNPJ sob o nº 60.115.391/0001-11, entidade civil, filantrópica de caráter assistencial, educacional, cultural, de saúde, de estudo e pesquisa, desportivo e outros, sem fins lucrativos, com sede na Rua Vicente Antunes Nogueira nº 60, centro – Capela do Alto – SP, o imóvel com área de 2.345,33 m², a seguir descrito e caracterizado:

Lote 02 da Quadra C

Área: 2.345,33 m²

**CARACTERÍSTICOS:** Para quem da Rua Brasília olha para o Lote 02 da Quadra C inicia-se a descrição numa extensão de 12,08 m, deflete a direita daí segue numa extensão de 5,75 m, estes de frente confrontando com a Rua Brasília, deflete a esquerda daí segue numa extensão de 12,38 m, deflete a esquerda daí segue numa extensão de 86,98 m, deflete a esquerda daí segue numa extensão de 11,75 m, deflete a direita daí segue numa extensão de 2,46 m, estes confrontando com o Lote 03, deflete a esquerda daí segue numa extensão 19,53 m ao fundo confronta com a Rua Vicente Antunes Nogueira, deflete a esquerda daí segue numa extensão de 99,00 m, confrontando com Lote 1, encerrando assim o perímetro com área de 2.345,33 m².

**Art. 2º** - Fica autorizado ao final do Processo de Regularização Fundiária - Processo nº 743/2023, em vigência na área de propriedade da municipalidade, a definição da Matrícula da área doada e descrita no artigo anterior em nome da referida entidade donatária.

**Parágrafo Único** – A presente doação recai sobre o imóvel cadastrado sob o nº 417 no Cadastro Imobiliário do Município, formado pelo terreno descrito no artigo anterior e da área edificada de 780,00 m², com valor venal total para o exercício de 2025, fixado em R\$ 562.015,46 (quinhentos e sessenta e dois mil, quinze reais e quarenta e seis centavos), cuja certidão de valor venal é parte integrante da presente Lei.



# DIÁRIO OFICIAL

## MUNICÍPIO DE CAPELA DO ALTO

Conforme Lei Municipal nº 1.950, de 21 de setembro de 2018

Quarta-feira, 01 de outubro de 2025

Ano VIII | Edição nº 1622

Página 5 de 14



### **PREFEITURA MUNICIPAL DE CAPELA DO ALTO**

ESTADO DE SÃO PAULO  
PRAÇA SÃO FRANCISCO Nº 26 - CENTRO - CEP 18.195-034 – CNPJ 46.634.077/0001-14  
FONE (15) 3267-8800 – [www.capeladoalto.sp.gov.br](http://www.capeladoalto.sp.gov.br)

**Art. 3º** - Fica estabelecido o encargo do funcionamento da atividade da **Associação de Pais e Amigos dos Excepcionais – APAE de Capela do Alto** pelo prazo de no mínimo por 05 (cinco) anos, no imóvel objeto desta Lei.

**Parágrafo Único** - No caso de dissolução, extinção, mudança de finalidade ou cessação das atividades da Associação de Pais e Amigos dos Excepcionais de Capela do Alto, o imóvel ora doado retornará ao patrimônio do Município de Capela do Alto.

**Art. 4º** - As despesas decorrentes da execução da presente Lei correrão por conta de verbas próprias consignadas em orçamento, suplementadas se necessário.

**Art. 5º** - Esta Lei entra em vigor na data de sua publicação, revogadas as disposições em contrário.

Prefeitura Municipal de Capela do Alto, aos 30 de setembro de 2025.



**HENRIQUE DANIEL LEME**  
**PREFEITO MUNICIPAL**

Registrada nesta Secretaria e publicada no Diário Oficial Eletrônico do Município, e, por afixação nesta Prefeitura Municipal, data supra.

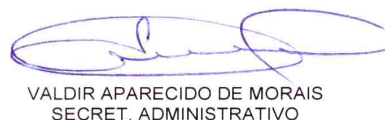

**VALDIR APARECIDO DE MORAIS**  
**SECRET. ADMINISTRATIVO**





# DIÁRIO OFICIAL

## MUNICÍPIO DE CAPELA DO ALTO

Conforme Lei Municipal nº 1.950, de 21 de setembro de 2018

Quarta-feira, 01 de outubro de 2025

Ano VIII | Edição nº 1622

Página 6 de 14

Título:

### PROJETO PLANIMÉTRICO

Folha:

Ú

Obra:

Levantamento Planimétrico

Município:

CAPELA DO ALTO-SP

Local:

CENTRO - Rua Vicente Antunes Nogueira

Escala:

S/ESCALA

Data:

18/09/2025

Situação:

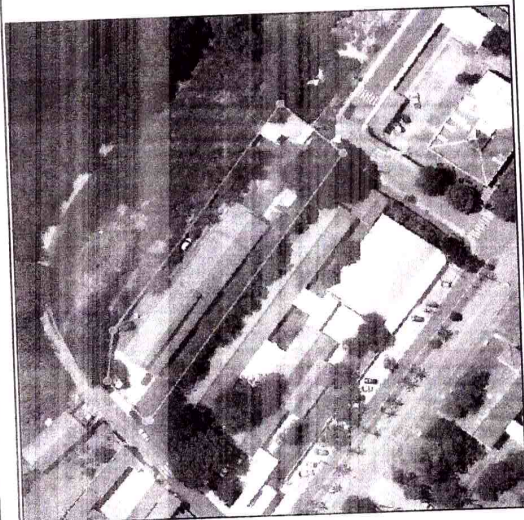

Resp. Técnico:

Autor do Projeto  
João Ap. de Lara Filho  
Engenheiro Civil  
Coordenador de Reg. Fundiária  
CREA-SP5070882390

Aprovações:



# DIÁRIO OFICIAL

## MUNICÍPIO DE CAPELA DO ALTO

Conforme Lei Municipal nº 1.950, de 21 de setembro de 2018

Quarta-feira, 01 de outubro de 2025

Ano VIII | Edição nº 1622

Página 7 de 14

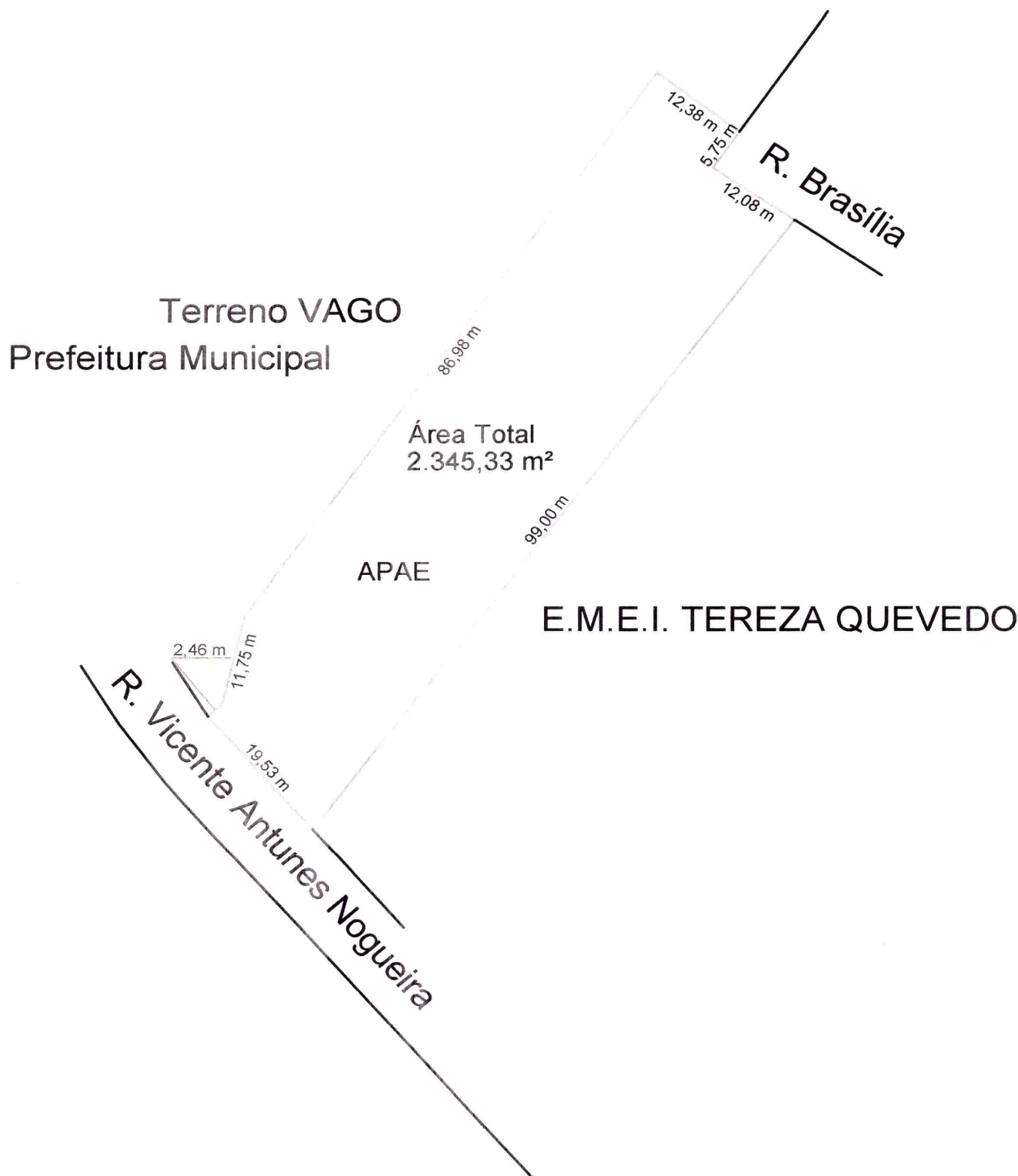



# DIÁRIO OFICIAL

## MUNICÍPIO DE CAPELA DO ALTO

Conforme Lei Municipal nº 1.950, de 21 de setembro de 2018

Quarta-feira, 01 de outubro de 2025

Ano VIII | Edição nº 1622

Página 8 de 14



**Prefeitura Municipal de Capela do Alto**  
**Departamento de Tributação**  
AVENIDA CASTORINO DE ALMEIDA, 205 - CENTRO - CAPELA DO ALTO  
CNPJ: 46.634.077/0001-14



### CERTIDÃO DE VALOR VENAL DO IMOBILIÁRIO

Cadastro 000000417  
Inscrição 00001007761  
Proprietário  
**PREFEITURA MUNICIPAL DE CAPELA DO ALTO**  
Compromissário

Exercício 2025  
CPF/CNPJ 46.634.077/0001-14  
CPF/CNPJ

Logradouro  
**RUA - VICENTE ANTUNES NOGUEIRA**  
Bairro  
**CENTRO**  
Loteamento  
**REURB - E**

Número	Lado	Complemento
60		"ASSOCIACAO DE PAIS E AMIGOS
Cep	Setor	Quadra Lote Unidade
18195-035	1	C 02 1
Setor (lot.)	Quadra	Lote (lot.) Unidade Face de Quadra/Seção

Áreas				Valores Venais		
Terreno	Edificada	Excedente	Testada	Territorial	Predial	Imóvel
2.345,33m²	780,00m²	0,00m²	19,53m	R\$ 145.058,66	R\$ 416.956,80	R\$ 562.015,46

*Certifica em atenção a pessoa interessada, para os devidos fins, após a necessária verificação, foi constatado que o imóvel acima relacionado e situado nesta cidade e comarca de Tatuí, foi atribuído o Valor Venal acima descrito*

Emitida às 09:51:49 do dia 25/09/2025

Válida até 25/10/2025

Código de Controle da Certidão/Número 3C8CB04E88F33F4A

Certidão emitida gratuitamente.

Atenção qualquer rasura ou emenda invalidará este documento.





# DIÁRIO OFICIAL

## MUNICÍPIO DE CAPELA DO ALTO

Conforme Lei Municipal nº 1.950, de 21 de setembro de 2018

Quarta-feira, 01 de outubro de 2025

Ano VIII | Edição nº 1622

Página 9 de 14



### **PREFEITURA MUNICIPAL DE CAPELA DO ALTO**

ESTADO DE SÃO PAULO  
PRAÇA SÃO FRANCISCO Nº 26 - CENTRO - CEP 18.195-034 – CNPJ 46.634.077/0001-14  
FONE (15) 3267-8800 – www.capeladoalto.sp.gov.br

## **LEI Nº 2.436/2025**

de 30 de setembro de 2025.

“Institui a Carteira Municipal de Identificação da Pessoa com Epilepsia e dá outras providências”.

**HENRIQUE DANIEL LEME**, Prefeito do Município de Capela do Alto, Estado de São Paulo, no uso das atribuições que lhes são conferidas por lei, **FAZ SABER** que a Câmara Municipal aprovou e ele sanciona e promulga a seguinte lei:

**Art. 1º** - Fica o Poder Executivo autorizado a instituir, mediante regulamento próprio, a Carteira Municipal de identificação da pessoa com Epilepsia, destinada a conferir identificação à pessoa diagnosticada com epilepsia no âmbito do Município de Capela do Alto.

**Art. 2º** - A Carteira de Identificação da Pessoa com Epilepsia será disponibilizada em suporte físico, e trará as seguintes informações:

- I** – nome completo, data de nascimento e filiação;
- II** – número de inscrição no Cadastro de Pessoa Física – CPF, do Ministério da Fazenda;
- III** – espaço em branco para anotação ou afixação de adesivo com contato(s) em caso de emergência;
- IV** – demais informações pertinentes.

**Art. 3º** - A Carteira Municipal de Identificação da Pessoa com Epilepsia será emitida a pedido da pessoa com epilepsia ou responsável de forma gratuita, mediante apresentação de relatório médico confirmando o diagnóstico e a documentação original comprovando as demais informações.

**§ 1º** - A validade do documento de que trata esta Lei será de 5 (cinco) anos para pessoas até 12 (doze) anos incompletos, 10 (dez) anos para pessoa entre 12 (doze) a 60 (sessenta) anos incompletos, e indeterminada para pessoas acima de 60 (sessenta) anos.

**§ 2º** - Em caso de perda ou extravio a Carteira Municipal de Identificação da Pessoa com Epilepsia, será emitida gratuitamente a segunda via mediante apresentação do respectivo boletim ou comunicado de ocorrência policial.

**Art. 4º** - A Municipalidade poderá realizar campanhas publicitárias e divulgação com a finalidade de conferir ciência ao público em geral sobre o direito da Pessoa com Epilepsia.



# DIÁRIO OFICIAL

## MUNICÍPIO DE CAPELA DO ALTO

Conforme Lei Municipal nº 1.950, de 21 de setembro de 2018

Quarta-feira, 01 de outubro de 2025

Ano VIII | Edição nº 1622

Página 10 de 14



### **PREFEITURA MUNICIPAL DE CAPELA DO ALTO**

ESTADO DE SÃO PAULO

PRAÇA SÃO FRANCISCO Nº 26 - CENTRO - CEP 18.195-034 – CNPJ 46.634.077/0001-14

FONE (15) 3267-8800 – [www.capeladoalto.sp.gov.br](http://www.capeladoalto.sp.gov.br)

**Art. 5º** - Todo aquele que tiver “distúrbio/anomalia”, terá a prioridade no atendimento público na rede municipal de saúde independente de possuir referida carteira de identificação.

**Art. 6º** - A execução do disposto nesta Lei observará as disponibilidades orçamentárias e financeiras do município, em conformidade com a Lei Complementar nº 101, de 04 de maio de 2000 (Lei de Responsabilidade Fiscal)

**Art. 7º** - Esta Lei entra em vigor na data de sua publicação, revogadas as disposições em contrário.

Prefeitura Municipal de Capela do Alto, aos 30 de setembro de 2025.

**HENRIQUE DANIEL LEME**  
**PREFEITO MUNICIPAL**

Registrada nesta Secretaria e publicada no Diário Oficial Eletrônico do Município, e, por afixação nesta Prefeitura Municipal, data supra.

VALDIR APARECIDO DE MORAIS  
SECRET. ADMINISTRATIVO



# DIÁRIO OFICIAL

## MUNICÍPIO DE CAPELA DO ALTO

Conforme Lei Municipal nº 1.950, de 21 de setembro de 2018

Quarta-feira, 01 de outubro de 2025

Ano VIII | Edição nº 1622

Página 11 de 14

### Decretos



## PREFEITURA MUNICIPAL DE CAPELA DO ALTO

ESTADO DE SÃO PAULO  
PRAÇA SÃO FRANCISCO Nº 26 - CENTRO - CEP 18.195-034 – CNPJ 46.634.077/0001-14  
FONE (15) 3267-8800 – www.capeladoalto.sp.gov.br

### DECRETO Nº 3.898/2025

de 25 de setembro de 2025.

“Abre no orçamento vigente crédito adicional suplementar e da outras providências”.

**HENRIQUE DANIEL LEME**, Prefeito do Município de Capela do Alto, no uso de suas atribuições legais, e, especialmente as disposições do Inciso I do Art. 4º, da Lei nº 2.369, de 10 de dezembro de 2024 - LOA;

### D E C R E T A:

**Art. 1º** - Fica aberto no orçamento vigente um crédito adicional suplementar no valor de R\$ 317.500,00 (trezentos e dezessete mil e quinhentos reais), nas seguintes dotações do orçamento vigente:

Suplementação ( + )		317.500,00
02 11 02 483	FUNDO MUNICIPAL DE ASSISTÊNCIA SOCIAL 08.244.0040.2054.0000 Proteção Social Básica Centro de Referência de Assistência Social – CRAS	1.000,00 F.R.: 005 81
	3.3.90.39.00 OUTROS SERVIÇOS DE TERCEIROS - PESSOA JURÍDICA	
	05 TRANSFERÊNCIAS E CONVÊNIOS FEDERAIS-VINCULADOS	
	500 001 MDS - PROTEÇÃO BASICA	
497	08.244.0042.2049.0000 Gestão da Assistência Social Manutenção do Depto. de Assistência Social	12.000,00 F.R.: 001 00
	3.3.90.39.00 OUTROS SERVIÇOS DE TERCEIROS - PESSOA JURÍDICA	
	01 TESOURO	
	510 000 ASSISTÊNCIA SOCIAL-GERAL	
02 09 01 621	EDUCAÇÃO INFANTIL 12.365.0030.2031.0000 Desenvolvimento e Manutenção Educação Básica Manutenção de Creches Municipais	72.100,00 F.R.:001 00
	3.3.90.39.42 AUXÍLIO ALIMENTAÇÃO	
	01 TESOURO	
	110 000 GERAL	
02 09 03 608	ENSINO FUNDAMENTAL 12.361.0030.2081.0000 Desenvolvimento e Manutenção Educação Básica Manutenção e Desenvolvimento do Ensino Fundamental	232.400,00 F.R.: 001 00
	3.3.90.39.42 AUXÍLIO ALIMENTAÇÃO	
	01 TESOURO	
	220 000 ENSINO FUNDAMENTAL-Convênios/entidades/f	

**Art. 2º**- O crédito aberto na forma do artigo anterior será coberto com recursos provenientes de;

**I - Superávit Financeiro: 304.500,00**



# DIÁRIO OFICIAL

## MUNICÍPIO DE CAPELA DO ALTO

Conforme Lei Municipal nº 1.950, de 21 de setembro de 2018

Quarta-feira, 01 de outubro de 2025

Ano VIII | Edição nº 1622

Página 12 de 14



### **PREFEITURA MUNICIPAL DE CAPELA DO ALTO**

ESTADO DE SÃO PAULO  
PRAÇA SÃO FRANCISCO Nº 26 - CENTRO - CEP 18.195-034 – CNPJ 46.634.077/0001-14  
FONE (15) 3267-8800 – [www.capeladoalto.sp.gov.br](http://www.capeladoalto.sp.gov.br)

#### **II – Anulação parcial da seguinte dotação:**

02.03.04	DEPARTAMENTO DE INFORMÁTICA	
78	04.122.0008.1058.0000 Administração	-13.000,00
	Plano de Desenvolvimento da Tecnologia da Informação e de TI	F.R. Grupo: 0 01 00
3.3.90.39.00	OUTROS SERVIÇOS DE TERCEIROS - PESSOA JURÍDICA	
01	TESOURO	
110 000	GERAL	

**Art. 3º** - Este Decreto entra em vigor na data de sua publicação.

Prefeitura Municipal de Capela do Alto, em 25 de setembro de 2025.

**HENRIQUE DANIEL LEME**  
**PREFEITO MUNICIPAL**

Registrado nesta Secretaria e publicado no Diário Oficial Eletrônico do Município, e, por afixação nesta Prefeitura Municipal, data supra.

**VALDIR APARECIDO DE MORAIS**  
**SECRETÁRIO ADMINISTRATIVO**



# DIÁRIO OFICIAL

## MUNICÍPIO DE CAPELA DO ALTO

Conforme Lei Municipal nº 1.950, de 21 de setembro de 2018

Quarta-feira, 01 de outubro de 2025

Ano VIII | Edição nº 1622

Página 13 de 14



### PREFEITURA MUNICIPAL DE CAPELA DO ALTO

ESTADO DE SÃO PAULO  
PRAÇA SÃO FRANCISCO Nº 26 - CENTRO - CEP 18.195-034 – CNPJ 46.634.077/0001-14  
FONE (15) 3267-8800 – www.capeladoalto.sp.gov.br

### DECRETO Nº 3.899/2025

de 29 de setembro de 2025.

“Abre no orçamento vigente crédito adicional suplementar e da outras providências”.

**HENRIQUE DANIEL LEME**, Prefeito do Município de Capela do Alto, no uso de suas atribuições legais, e, especialmente as disposições do Parágrafo Único do Art. 4º, da Lei nº 2.369, de 10 de dezembro de 2024 - LOA;

### DECRETA:

**Art. 1º** - Fica aberto no orçamento vigente um crédito adicional suplementar no valor de R\$ 264.000,00 (duzentos e sessenta e quatro mil reais), nas seguintes dotações do orçamento vigente:

Suplementação ( + )		264.000,00
02 03 07	DEPARTAMENTO DE FINANÇAS	
113	04.123.0015.2011.0000 Departamento de Finanças	19.000,00
	Manutenção do Depto de Contabilidade, Finanças e Planejamento	F.R.: 001 00
	3.1.90.13.00 OBRIGAÇÕES PATRONAIS	
	01 TESOURO	
	110 000 GERAL	
02 08 01	SETOR DA ATENÇÃO BÁSICA	
229	10.301.0026.2013.0000 Manutenção das Ações de Atenção Primária	100.000,00
	Agente Comunitário de Saúde - ACS	F.R.: 001 00
	3.1.90.13.00 OBRIGAÇÕES PATRONAIS	
	01 TESOURO	
	310 000 SAÚDE-GERAL	
02 08 04	SETOR DA VIGILÂNCIA EM SAÚDE	
306	10.304.0029.2071.0000 Manutenção da Vigilância Sanitária e Epidemiológica	50.000,00
	Gestão a Vigilância Sanitária	F.R.: 001 00
	3.1.90.11.00 VENCIMENTOS E VANTAGENS FIXAS - PESSOAL CIVIL	
	01 TESOURO	
	310 000 SAÚDE-GERAL	
307	10.304.0029.2071.0000 Manutenção da Vigilância Sanitária e Epidemiológica	15.000,00
	Gestão a Vigilância Sanitária	F.R.: 001 00
	3.1.90.13.00 OBRIGAÇÕES PATRONAIS	
	01 TESOURO	
	310 000 SAÚDE-GERAL	
02 09 02	EDUCAÇÃO INFANTIL - FUNDEB	
363	12.365.0031.2033.0000 Desenvolvimento e Manutenção Educação Básica – FUNDEB	80.000,00
	Remuneração dos Profissionais da Educação Creche Fundeb	F.R.: 002 81
	3.1.90.13.00 OBRIGAÇÕES PATRONAIS	
	02 TRANSFERÊNCIAS E CONVÊNIOS ESTADUAIS-VINCULADOS	
	271 000 EDUC. FUNDEB-MAGIST/PROF. EDUC.-CRECHE	

**Art. 2º**- O crédito aberto na forma do artigo anterior será coberto com recursos provenientes de anulação parcial das seguintes dotações do orçamento vigente:

02 03 02	DEPARTAMENTO DE COMPRAS E LICITAÇÃO	
62	04.122.0008.2006.0000 Administração	-15.000,00
	Manutenção do Departamento de Compras e Licitação	F.R. Grupo: 0 01 00
	3.1.90.11.00 VENCIMENTOS E VANTAGENS FIXAS - PESSOAL CIVIL	
	01 TESOURO	
	110 000 GERAL	
02 03 03	DEPARTAMENTO DE PATRIMÔNIO PÚBLICO	
70	04.122.0008.2007.0000 Administração	-10.000,00
	Manutenção do Departamento de Almoxarifado e Patrimônio	F.R. Grupo: 0 01 00





# DIÁRIO OFICIAL

## MUNICÍPIO DE CAPELA DO ALTO

Conforme Lei Municipal nº 1.950, de 21 de setembro de 2018

Quarta-feira, 01 de outubro de 2025

Ano VIII | Edição nº 1622

Página 14 de 14



### **PREFEITURA MUNICIPAL DE CAPELA DO ALTO**

ESTADO DE SÃO PAULO

PRAÇA SÃO FRANCISCO Nº 26 - CENTRO - CEP 18.195-034 – CNPJ 46.634.077/0001-14

FONE (15) 3267-8800 – www.capeladoalto.sp.gov.br

	3.1.90.11.00	VENCIMENTOS E VANTAGENS FIXAS - PESSOAL CIVIL	
	01	TESOURO	
	110 000	GERAL	
02 03 05	DEPARTAMENTO RECURSOS HUMANOS		
89	04.122.0008.2009.0000 Administração		-15.000,00
	Manutenção do Departamento de Recursos Humanos		F.R. Grupo: 0 01 00
	3.1.90.11.00	VENCIMENTOS E VANTAGENS FIXAS - PESSOAL CIVIL	
	01	TESOURO	
	110 000	GERAL	
96	04.331.0008.2092.0000 Administração		-10.000,00
	Manutenção da Divisão da Segurança do Trabalho		F.R. Grupo: 0 01 00
	3.1.90.11.00	VENCIMENTOS E VANTAGENS FIXAS - PESSOAL CIVIL	
	01	TESOURO	
	110 000	GERAL	
02 09 02	EDUCAÇÃO INFANTIL - FUNDEB		
355	12.365.0031.2032.0000 Desenvolvimento e Manutenção Educação Básica – FUNDEB		-80.000,00
	Manutenção em Creches Municipais Fundeb		F.R. Grupo: 0 05 81
	3.1.90.11.00	VENCIMENTOS E VANTAGENS FIXAS - PESSOAL CIVIL	
	05	TRANSFERÊNCIAS E CONVÊNIOS FEDERAIS-VINCULADOS	
	271 003	FUNDEB-Compl.União-VAAR-Prof.Educ.CRECHE	
02 10 01	DEPARTAMENTO DE ESPORTES E LAZER		
42	27.812.0036.2045.0000 Desenvolvimento e Manutenção do Esporte e Lazer		-64.000,00
	Manutenção e Reestruturação dos Espaços Esportivos		F.R. Grupo: 0 01 00
	3.1.90.11.00	VENCIMENTOS E VANTAGENS FIXAS - PESSOAL CIVIL	
	01	TESOURO	
	110 000	GERAL	
428	27.812.0036.2045.0000 Desenvolvimento e Manutenção do Esporte e Lazer		-13.000,00
	Manutenção e Reestruturação dos Espaços Esportivos		F.R. Grupo: 0 01 00
	3.1.90.13.00	OBRIGAÇÕES PATRONAIS	
	01	TESOURO	
	110 000	GERAL	
02 10 02	DEPARTAMENTO DE CULTURA E TURISMO		
442	13.392.0038.2046.0000 Desenvolvimento e Manutenção Cultural		-50.000,00
	Manutenção do Depto e incentivo atividades culturais e do turismo		F.R. Grupo: 0 01 00
	3.1.90.11.00	VENCIMENTOS E VANTAGENS FIXAS - PESSOAL CIVIL	
	01	TESOURO	
	110 000	GERAL	
443	13.392.0038.2046.0000 Desenvolvimento e Manutenção Cultural		-7.000,00
	Manutenção do Depto e incentivo atividades culturais e do turismo		F.R. Grupo: 0 01 00
	3.1.90.13.00	OBRIGAÇÕES PATRONAIS	
	01	TESOURO	
	110 000	GERAL	

**Anulação ( - ) 264.000,00**

**Art. 3º** - Este Decreto entra em vigor na data de sua publicação.

Prefeitura Municipal de Capela do Alto, em 29 de setembro de 2025.

**HENRIQUE DANIEL LEME**  
**PREFEITO MUNICIPAL**

Registrado nesta Secretaria e publicado no Diário Oficial Eletrônico do Município, e, por afixação nesta Prefeitura Municipal, data supra.

**VALDIRE APARECIDO DE MORAIS**  
**SECRETÁRIO ADMINISTRATIVO**