



PREFEITURA DE  
MIGUELÓPOLIS

[miguelopolis.sp.gov.br](http://miguelopolis.sp.gov.br)

# DIÁRIO OFICIAL DO MUNICÍPIO

Quarta-feira, 03 de dezembro de 2025 · Ano IX · Edição nº 1490

Publicação Oficial do Município de Miguelópolis, conforme Lei Municipal nº 3.622, de 2016



## PODER EXECUTIVO

## Atos Oficiais

## Leis

**PREFEITURA DE MIGUELÓPOLIS**  
**MUNICÍPIO DE INTERESSE TURÍSTICO**  
**GABINETE DO PREFEITO**CNPJ/MF nº 45.353.307/0001-04  
dpaniguelopolis@gmail.com**LEI Nº 5.336, DE 02 DE DEZEMBRO DE 2025**

*“Fixa as subvenções sociais, auxílios financeiros e transferências a entidades que especifica, para o exercício de 2026 e dá outras providências.”*

**JULIO FERREIRA DO CARMO**, PREFEITO DO MUNICÍPIO DE MIGUELÓPOLIS, Estado de São Paulo, no uso de suas atribuições que lhe são conferidas pela lei orgânica municipal, leva a conhecimento da câmara municipal o seguinte projeto de lei:

**Art. 1º.** Fica o Poder Executivo Municipal autorizado conceder Subvenções Sociais, Auxílios Financeiro e Transferências, no exercício de **2026**, às seguintes entidades, até os valores abaixo discriminados: **Emenda Modificativa**

**A – GOVERNO MUNICIPAL****I - Subvenções – Governo Municipal**

1	Santa Casa de Misericórdia de Miguelópolis	R\$ 1.500.000,00
2	Unidade de Urgência e emergência – P. S. da Sta. Casa	R\$ 1.500.000,000
3	A.P.A.E. (Ações em Saúde)	R\$ 120.000,00
4	Fundo Municipal do Idoso – FMI	R\$ 70.000,00
5	Fundo Municipal da Criança – FMDCA	R\$ 120.000,00
6	A.P.A.E. Assistência	R\$ 130.000,00
7	Lar Geraldo Barbosa de Freitas	R\$ 300.000,00
8	A.P.A.E Ituverava	R\$ 80.000,00
9	IJEPAN- Instituto José Edson de Paula Marques (casa abrigo)	R\$ 350.000,00
10	Comunidade Terapêutica “Novas Veredas” de Miguelópolis	R\$ 30.000,00
11	Centro Espírita Vicente de Paulo	R\$ 12.000,00
12	Casa do Menor Ragih Moyses	R\$ 140.000,00
13	APAE – Educação Especial	R\$ 120.000,00
14	Centro de Convivência do Idoso – CCI	R\$ 180.000,00
<b>SUBTOTAL</b>		<b>R\$ 4.652.000,00</b>



**PREFEITURA DE MIGUELÓPOLIS**  
**MUNICÍPIO DE INTERESSE TURÍSTICO**  
**GABINETE DO PREFEITO**

CNPJ/MF nº 45.353.307/0001-04

[dpanmiguelopolis@gmail.com](mailto:dpanmiguelopolis@gmail.com)

**II - AUXÍLIO FINANCEIRO**

1	Fundo Municipal do Idoso – FMI	R\$ 150.000,00
2	Fundo Municipal da Criança – FMDCA	R\$ 100.000,00
<b>SUBTOTAL</b>		<b>R\$ 250.000,00</b>

**Total Geral de Subvenções e Auxílios Financeiros – Governo Municipal:**  
**R\$ 4.902.000,00**

**B – GOVERNO ESTADUAL**

**IV - Transferências do Governo Estadual**

1	<b>A.P.A.E - Políticas de Assistência Social</b>	R\$ 12.249,60
2	<b>Lar Geraldo Barbosa de Freitas</b>	R\$ 100.000,00
3	<b>Centro de Convivência do Idoso - CCI</b>	R\$ 30.000,00
<b>Subtotal</b>		<b>R\$ 142.249,60</b>

**Total Geral de Subvenções e Auxílios Financeiros - Governo Estadual: R\$**  
**142.249,60**

**C – GOVERNO FEDERAL**

**V - Transferências do Governo Federal**

1	A.P.A.E. - Políticas de Assistência Social	R\$ 20.000,00
2	Lar Geraldo Barros de Freitas	R\$ 20.000,00
3	Piso Salarial da Enfermagem – Santa Casa	R\$ 600.000,00
<b>Subtotal</b>		<b>R\$640.000,00</b>

**Total Geral de Subvenções e Auxílios Financeiros - Governo Federal: R\$**  
**640.000,00**

<b>Total Municipal</b>	R\$ 4.902.000,00
<b>Total Estadual</b>	R\$ 142.249,60
<b>Total Governo Federal</b>	R\$ 640.000,00
<b>TOTAL</b>	<b>R\$ 5.684.249,60</b>

**Art. 2º.** As Subvenções, Auxílios Financeiros e Transferências serão concedidas através de convênios e/ou termos de parceria a serem celebrados com as entidades especificadas no artigo anterior.



**PREFEITURA DE MIGUELÓPOLIS**  
**MUNICÍPIO DE INTERESSE TURÍSTICO**  
**GABINETE DO PREFEITO**

CNPJ/MF nº 45.353.307/0001-04

[dpanmiguelopolis@gmail.com](mailto:dpanmiguelopolis@gmail.com)

**Art. 3º.** As despesas decorrentes com a execução da presente lei correrão a conta de dotações orçamentárias contidas no orçamento de 2026.

**Art. 2º.** Esta Lei entra em vigor em 01 de janeiro de 2026, revogadas disposições em contrário.

Miguelópolis-SP, 02 de novembro de 2025.

**JULIO FERREIRA  
DO CARMO**

Assinado de forma digital por JULIO FERREIRA  
DO CARMO  
DN: cn=JULIO FERREIRA DO CARMO,  
ou=PREFEITURA MUNICIPAL DE MIGUELÓPOLIS,  
email=gabinete@miguelopolis.sp.gov.br, c=BR  
Dados: 2025.12.03 10:15:43 -03'00'

***JULIO FERREIRA DO CARMO***

Prefeito Municipal

**Decretos****DECRETO Nº 7.467, DE 03 DE DEZEMBRO DE 2025**

*“Dispõe sobre a organização administrativa relativa à entrega da folha de ponto, justificativas de registro eletrônico e prazos para solicitação de abono de ausência no âmbito da Administração Pública Municipal de Miguelópolis/SP, e dá outras providências.”*

**O PREFEITO MUNICIPAL DE MIGUELÓPOLIS**, Estado de São Paulo, no uso das atribuições que lhe são conferidas pela Lei Orgânica Municipal nº 01/2012;

**CONSIDERANDO** o dever constitucional de observância aos princípios da eficiência, organização, economicidade e publicidade, nos termos do art. 37 da Constituição Federal;

**CONSIDERANDO** a necessidade de padronização dos procedimentos administrativos relacionados ao controle de frequência dos servidores públicos municipais;

**CONSIDERANDO** a importância do cumprimento de prazos para fins de fechamento da folha de pagamento, evitando atrasos, inconsistências e retrabalhos administrativos;

**CONSIDERANDO** que a gestão adequada da frequência funcional é medida indispensável à segurança administrativa, ao correto cálculo da remuneração e ao controle interno;

**CONSIDERANDO** que se faz necessária a adequação do prazo para solicitação de abonos de ausência, em razão da dinâmica administrativa e da necessidade de conferência prévia pelos setores competentes;

**DECRETA:**

**Art. 1º - Da Data Limite para Entrega da Folha de Ponto**

A entrega da folha de ponto mensal, referente a todos os departamentos, secretarias e setores da Administração Pública Municipal de Miguelópolis, deverá ocorrer **impreterivelmente até o dia 20 (vinte) de cada mês**, cabendo aos gestores a responsabilidade por sua conferência e envio dentro do prazo estabelecido.

§ 1º. A não entrega da folha de ponto no prazo acarretará responsabilidade administrativa ao gestor imediato e poderá resultar na impossibilidade de inclusão de justificativas não formalizadas até a data limite.

§ 2º. Caso o dia 20 recaia em sábado, domingo ou feriado, a data de entrega será automaticamente antecipada para o **último dia útil imediatamente anterior**.

**Parágrafo único.** A folha de pagamento permanece com fechamento previsto para o dia 15 (quinze) de cada mês, **sem qualquer alteração nos atos de frequência já devidamente estabelecidos**.

**Art. 2º - Das Justificativas de Ausência de Registro no Ponto Eletrônico**

As justificativas por esquecimento ou impossibilidade de registrar a digital no ponto eletrônico deverão ser apresentadas semanalmente, mediante formulário ou

sistema próprio disponibilizado pelo setor competente.

§1º. O servidor deverá entregar a justificativa até o primeiro dia útil subsequente ao encerramento da semana, sob pena de não aceitação da justificativa.

§2º. Excepcionalmente, justificativas não apresentadas semanalmente poderão ser aceitas até a data limite do dia 20 (vinte), exclusivamente para fins de fechamento da folha de ponto, sendo vedada a apresentação ou reanálise após essa data.

§3º. Justificativas apresentadas após o prazo do caput e do §2º serão automaticamente indeferidas, salvo ordem expressa do Chefe do Poder Executivo por motivo excepcional e devidamente comprovado.

**Art. 3º - Do Prazo para Solicitação de Abono de Ausência**

A solicitação de abono de ausência por parte do servidor municipal deverá ser realizada com antecedência mínima de 05 (cinco) dias, contados da data prevista para a ausência.

§1º. Fica revogado o prazo anterior de 15 (quinze) dias, estabelecendo-se a partir da publicação deste Decreto o prazo único de 05 (cinco) dias.

§2º. O pedido deverá ser protocolado por meio de requerimento formal, assinado pelo servidor, acompanhado, quando cabível, da documentação comprobatória.

§3º. O gestor imediato terá o prazo máximo de 02 (dois) dias úteis para manifestar-se quanto à concordância ou não do abono, justificando eventual indeferimento.

§4º. O setor de Recursos Humanos somente processará solicitações realizadas dentro do prazo regulamentar.

**Art. 4º - Das Responsabilidades dos Gestores**

Compete aos gestores:

- I - orientar os servidores sobre os prazos e procedimentos estabelecidos neste Decreto;
- II - conferir as folhas de ponto antes do envio ao setor de Recursos Humanos;
- III - garantir que justificativas e pedidos de abono sejam devidamente analisados dentro dos prazos;
- IV - responder administrativamente por atrasos, omissões ou descumprimento das regras ora estabelecidas.

**Art. 5º - Da Publicação e Ciência Interna**

**Este Decreto deverá ser:**

- I - Publicado no Diário Oficial do Município;
- II - amplamente divulgado às Secretarias, Departamentos e setores;
- III - anexado ao Manual de Rotinas Administrativas do Município;
- IV - encaminhado via comunicação interna ao setor de Recursos Humanos para execução imediata.

**Art. 6º - Da Vigência e Revogações**

Este Decreto entra em vigor na data de sua publicação, revogando-se disposições em contrário, especialmente aquelas que tratam de prazos distintos dos ora estabelecidos.

**JÚLIO FERREIRA DO CARMO**

Prefeito Municipal de Miguelópolis

Publicada e registrada na secretaria da Prefeitura na data supra.

**Iniicius Rodrigues Alves**

**Diretor de Governo e Relações Institucionais**

**ANEXO I - AOS SETORES INTERNOS**

(Decreto nº 7.467/2025)

## COMUNICADO INTERNO Nº 7.467/2025

**Assunto:** Organização dos Procedimentos de Entrega de Folha de Ponto, Justificativas de Registro e Solicitação de Abono

A Prefeitura Municipal de Miguelópolis, por meio do Gabinete do Prefeito e do Setor de Recursos Humanos, informa a todos os servidores públicos municipais que, em razão da publicação do **Decreto nº \_\_\_\_\_/2025**, foram estabelecidas novas regras e prazos obrigatórios referentes ao controle de frequência, entrega de ponto e solicitações administrativas correlatas.

As medidas têm como objetivo garantir maior organização, eficiência, segurança administrativa e agilidade no fechamento da folha de pagamento.

### 1. ENTREGA DA FOLHA DE PONTO - DATA LIMITE

A partir deste mês, a folha de ponto de todos os servidores **deverá ser entregue até o dia 20 de cada mês.**

· Se o dia 20 cair em sábado, domingo ou feriado, a entrega deverá ocorrer no **último dia útil anterior.**

· A entrega fora do prazo poderá gerar inconsistências e impossibilidade de inclusão de justificativas não apresentadas tempestivamente.

### 2. JUSTIFICATIVAS DE ESQUECIMENTO OU FALHA NO REGISTRO DE PONTO

As justificativas referentes a:

- esquecimento de registrar a digital,
  - falhas no ponto eletrônico, ou
  - ausências pontuais devidamente justificáveis,
- deverão ser apresentadas **semanalmente** pelos servidores.

#### Prazos importantes:

· Entrega até o **primeiro dia útil após o encerramento da semana.**

· Excepcionalmente, justificativas poderão ser aceitas até o **dia 20**, apenas para fins de fechamento da folha.

· Após essa data, **não serão aceitas justificativas.**

### 3. PRAZO PARA SOLICITAÇÃO DE ABONO DE AUSÊNCIA

A solicitação de abonada deverá ser realizada com **mínimo de 05 (cinco) dias de antecedência.**

· O prazo anterior de 15 dias está **revogado.**

· O pedido deve ser protocolado via requerimento formal.

· O gestor imediato terá até **02 dias úteis** para análise e manifestação.

Pedidos fora do prazo **não serão processados.**

### 4. RESPONSABILIDADE DOS GESTORES

Solicita-se que todos os Secretários, Diretores e Coordenadores:

- orientem adequadamente suas equipes,
- confirmem as folhas de ponto antes do envio,
- acompanhem as solicitações de abono e justificativas,
- assegurem que todos os prazos sejam cumpridos.

O descumprimento das regras poderá acarretar responsabilidade funcional.

### 5. INÍCIO DA VIGÊNCIA

As disposições passam a **valer imediatamente**, conforme determina o Decreto nº \_\_\_\_\_/2025.

Em caso de dúvidas, os servidores poderão procurar o **Setor de Recursos Humanos.**

Contamos com a colaboração de todos para o pleno cumprimento das novas diretrizes.

**Gabinete do Prefeito Municipal de Miguelópolis**  
**Setor de Recursos Humanos**

**Data: / /2025**

.....

## Outros Atos

**PREFEITURA DE MIGUELÓPOLIS**  
**MUNICÍPIO DE INTERESSE TURÍSTICO**

GABINETE DO PREFEITO

CNPJ/MF nº 45.353.307/0001-04

dpamiguelopolis@gmail.com

LDO

**LEI Nº 5.328, 06 de NOVEMBRO de 2025**

*“Dispõe sobre as diretrizes orçamentárias para elaboração e execução da lei orçamentária para o exercício financeiro do ano 2026, e dá outras providências”.*

**JÚLIO FERREIRA DO CARMO, PREFEITO DO MUNICÍPIO DE MIGUELÓPOLIS, ESTADO DE SÃO PAULO, NOS USO DE SUAS ATRIBUIÇÕES CONFERIDAS PELA LEI ORGÂNICA MUNICIPAL, FAZ SABER:**

**A Câmara Municipal de Miguelópolis, APROVA:**

**CAPÍTULO I****DISPOSIÇÕES PRELIMINARES**

**Art. 1º.** Ficam estabelecidas, nos termos desta Lei, as diretrizes orçamentárias do Município de Miguelópolis, relativas ao exercício financeiro de 2026, compreendendo:

- I.** As orientações sobre elaboração e execução do orçamento municipal;
- II.** As prioridades e metas operacionais da administração pública municipal;
- III.** As alterações na legislação tributária municipal;
- IV.** As disposições relativas à despesa com pessoal;
- V.** As regras determinadas na Lei de Responsabilidade Fiscal
- VI.** Outras determinações de gestão financeira.

**Parágrafo único.** As metas e riscos fiscais, as prioridades e metas da administração pública municipal, e outros demonstrativos, constantes dos Anexos respectivos, excepcionalmente este ano será encaminhado ao Poder

Praça Vovó Mariquinha, nº 100 - Centro  
CEP 14.530-000

Publicado no Diário Oficial  
em \_\_\_\_/\_\_\_\_/\_\_\_\_,  
às fls. \_\_\_\_\_



# PREFEITURA DE MIGUELÓPOLIS

## MUNICÍPIO DE INTERESSE TURÍSTICO

GABINETE DO PREFEITO

CNPJ/MF nº 45.353.307/0001-04

dpamiguelopolis@gmail.com

Legislativo juntamente com o Projeto de Lei do Plano Plurianual – PPA, relativo ao período de 2026-2029.

### CAPÍTULO II

#### DAS DIRETRIZES PARA A ELABORAÇÃO E EXECUÇÃO DO ORÇAMENTO

##### Seção I

##### Das Diretrizes Gerais

**Art. 2º.** A elaboração da proposta orçamentária abrangerá os Poderes Legislativo, executivo, seus fundos e entidades da administração direta e indireta, assim como as empresas públicas dependentes, observando-se os seguintes objetivos principais:

- I. Combater a pobreza, promover a cidadania e a inclusão social;
- II. Garantir a oferta da Educação Infantil e do Ensino Fundamental;
- III. Apoiar estudantes carentes na realização do ensino médio e superior;
- IV. Promover o desenvolvimento econômico do Município;
- V. Reestruturar os serviços administrativos;
- VI. Buscar maior eficiência arrecadatória;
- VII. Prestar assistência à criança e ao adolescente;
- VIII. Melhorar a infraestrutura urbana.
- IX. Oferecer assistência médica, odontológica e ambulatorial à população carente.

**Art. 3º.** O Projeto de Lei Orçamentária será elaborado conforme as diretrizes fixadas nesta Lei e as cabíveis normas da Constituição, a Lei Orgânica do

---

Praça Vovó Mariquinha, nº 100 - Centro  
CEP 14.530-000



**PREFEITURA DE MIGUELÓPOLIS**  
**MUNICÍPIO DE INTERESSE TURÍSTICO**

GABINETE DO PREFEITO

CNPJ/MF nº 45.353.307/0001-04

dpamiguelopolis@gmail.com

Município, da Lei Federal nº 4.320, de 1964 e da Lei de Responsabilidade Fiscal.

§ 1º. A Lei Orçamentária Anual compreenderá:

- I. o orçamento fiscal;
- II. o orçamento da seguridade social.

§ 2º. Os orçamentos fiscal e da seguridade social discriminarão a receita em anexo próprio, conforme o Anexo I da Portaria Interministerial nº 163, de 2001.

§ 3º. Os orçamentos fiscal e da seguridade social discriminarão a despesa, no mínimo, até o elemento econômico, de acordo com o artigo 15 da Lei Federal nº 4.320, de 1964.

§ 4º. Caso o projeto de lei orçamentária seja elaborado por sistema de processamento de dados, deverá o Poder Executivo disponibilizar acesso aos técnicos do Legislativo para as pertinentes funções orçamentárias deste Poder.

## Seção II

### Das Diretrizes Específicas

**Art. 4º.** A proposta orçamentária para o exercício financeiro de 2026, obedecerá às seguintes disposições:

- I. cada programa identificará as ações necessárias para atingir os seus objetivos, sob a forma de atividades, projetos e operações especiais, nisso especificados valores e metas físicas;
- II. com finalidade idêntica a outras, da mesma espécie, as Atividades deverão observar igual código, independentemente da unidade orçamentária;

Praça Vovó Mariquinha, nº 100 - Centro  
CEP 14.530-000



**PREFEITURA DE MIGUELÓPOLIS**  
**MUNICÍPIO DE INTERESSE TURÍSTICO**  
**GABINETE DO PREFEITO**

CNPJ/MF nº 45.353.307/0001-04  
dpamiguelopolis@gmail.com

**III.** a alocação dos recursos será efetuada de modo a possibilitar o controle de custos e a avaliação dos resultados programáticos;

**IV.** na estimativa da receita será considerada a atual tendência arrecadatória, as modificações na legislação tributária, bem como a perspectiva de evolução do PIB e da inflação no biênio 2025/2026.

**V.** as receitas e despesas serão orçadas a preços de julho de 2025.

**VI.** novos projetos terão dotação apenas se supridos os demais, ora em andamento, e somente se atendidas as despesas de conservação do patrimônio público;

**Parágrafo único.** Os projetos poderão prever as etapas de execução em cronogramas físico-financeiros.

**Art. 5º.** Para atendimento dos artigos anteriores, as unidades orçamentárias dos Poderes Legislativo e Executivo, bem como as entidades da administração indireta, encaminharão ao Departamento de Contabilidade e Orçamento da Prefeitura Municipal suas propostas parciais até o dia 31 de julho de 2025.

**Art. 6º.** A Lei Orçamentária Anual conterà reserva de contingência de até a 6% (seis por cento) da receita corrente líquida, conforme o valor apurado no Anexo de Riscos Fiscais que acompanha a presente lei.

**Art. 7º.** Suprimido. *(Emenda Modificativa)*

**Art. 8º.** Suprimido. *(Emenda Modificativa)*

**Art. 9º.** Os auxílios subvenções e contribuições estarão submetidos às regras da Lei Federal nº 13.019, de 2014, devendo ainda as entidades atender ao que segue:

**I.** Atendimento direto e gratuito ao público;

Praça Vovó Mariquinha, nº 100 - Centro  
CEP 14.530-000



**PREFEITURA DE MIGUELÓPOLIS**  
**MUNICÍPIO DE INTERESSE TURÍSTICO**

GABINETE DO PREFEITO

CNPJ/MF nº 45.353.307/0001-04

dpamiguelopolis@gmail.com

- II. Certificação junto ao respectivo Conselho Municipal ou Estadual;
- III. Aplicação na atividade-fim de, ao menos, 80% da receita;
- IV. Compromisso de franquear, na Internet, demonstrativo semestral de uso do recurso municipal repassado;
- V. Prestação de contas dos recursos anteriormente recebidos, devidamente avalizada pelo controle interno e externo;
- VI. Salário dos dirigentes nunca maior que o do Prefeito.

**Parágrafo Único.** Haverá manifestação prévia e expressa da assessoria jurídica e do controle interno da Prefeitura, após visita ao local de atendimento.

**Art. 10.** O custeio de despesas estaduais e federais apenas se realizará:

- I. caso se refiram a ações de competência comum do Estado e da União, previstas no artigo 23 da Constituição Federal;
- II. após celebração de convênio, acordo, ajuste ou instrumento congênere.

**Parágrafo único.** Anexo a esta lei discriminará cada um desses gastos.

**Art. 11.** As despesas de publicidade e propaganda e as com obras decorrentes do orçamento participativo serão ambas destacadas em específica categoria programática, sob denominação que permita a sua clara identificação.

**Art. 12.** Ficam proibidas as seguintes despesas:

- I. Novas obras, desde que bancadas pela paralisação das antigas;
- II. Pagamento, a qualquer título, a empresas privadas que tenham em seu quadro societário servidor público da ativa;

---

Praça Vovó Mariquinha, nº 100 - Centro  
CEP 14.530-000



# PREFEITURA DE MIGUELÓPOLIS

## MUNICÍPIO DE INTERESSE TURÍSTICO

GABINETE DO PREFEITO

CNPJ/MF nº 45.353.307/0001-04

dpamiguelopolis@gmail.com

- III. Obras cujo custo global supere à mediana de seus correspondentes no Sistema Nacional de Pesquisa de Custos e Índices da Construção Civil - SINAPI, mantido e divulgado, na internet, pela Caixa Econômica Federal e pelo IBGE.
- IV. Pagamento de horas extras a ocupantes de cargos em comissão;
- V. Pagamento de sessões extraordinárias aos Vereadores;
- VI. Pagamento de verbas de gabinete aos Vereadores;
- VII. Distribuição de agendas, chaveiros, buquês de flores, cartões.
- VIII. Pagamento de anuidade de servidores em conselhos profissionais como OAB, CREA, CRC, entre outros;

### Seção III

#### Da Execução do Orçamento

**Art. 13.** Até trinta dias após a aprovação do orçamento, o Poder Executivo estabelecerá a programação financeira e o cronograma mensal de desembolso.

§ 1º. As receitas serão propostas em metas bimestrais, enquanto os desembolsos financeiros se apresentarão em metas mensais.

§ 2º. A programação financeira e o cronograma de desembolso poderão ser revistos no decorrer do exercício, conforme os resultados obtidos na execução do orçamento.

**Art. 14.** Caso haja frustração da receita prevista e dos resultados fiscais esperados, será determinada a limitação de empenho e da movimentação financeira.



**PREFEITURA DE MIGUELÓPOLIS**  
**MUNICÍPIO DE INTERESSE TURÍSTICO**  
**GABINETE DO PREFEITO**

CNPJ/MF nº 45.353.307/0001-04  
dpamiguelopolis@gmail.com

§ 1º. A restrição de que trata este artigo será fixada de forma proporcional à participação dos Poderes Legislativo e Executivo no total das dotações orçamentárias e dos créditos adicionais.

§ 2º. A limitação será proporcional ao comprometimento da meta, sendo determinada por unidade orçamentária.

§ 3º. A limitação de empenho e da movimentação financeira será ordenada pelos Chefes do Poder Legislativo e Executivo, dando-se, respectivamente, por ato da Mesa e por decreto.

§ 4º. Excluem-se da limitação de que trata este artigo as despesas alusivas a obrigação constitucional e legal do Município.

**Art. 15.** O Poder Legislativo, por ato da Mesa, estabelecerá até trinta dias após a publicação da Lei Orçamentária de 2026, seu cronograma de desembolso mensal.

**Parágrafo único.** O cronograma de que trata este artigo contemplará as despesas correntes e as de capital, levando-se em conta os dispêndios mensais para o alcance dos programas legislativos.

**Art. 16.** Para isentar os procedimentos relativos à criação, expansão ou aperfeiçoamento das ações governamentais, considera-se irrelevante a despesa cujo valor não ultrapasse, para bens e serviços, os limites do art. 24, I e II, da Lei Federal nº 8.666, de 1993 e suas atualizações e da Lei Federal nº 14.133/2021.

**Art. 17.** Os atos relativos à concessão ou ampliação de incentivo ou benefício tributário que importem em renúncia de receita deverão obedecer às disposições da Lei Complementar nº 101, de 4 de maio de 2000.

**Parágrafo único.** Excluem-se os atos relativos ao cancelamento de créditos inferiores aos custos de cobrança, bem como desconto para pagamento à vista

Praça Vovó Mariquinha, nº 100 - Centro  
CEP 14.530-000



# PREFEITURA DE MIGUELÓPOLIS

## MUNICÍPIO DE INTERESSE TURÍSTICO

GABINETE DO PREFEITO

CNPJ/MF nº 45.353.307/0001-04

dpamiguelopolis@gmail.com

do Imposto Predial e Territorial Urbano (IPTU), desde que os respectivos valores tenham composto a estimativa da receita.

### CAPÍTULO III

#### DAS PRIORIDADES E METAS

**Art. 18.** As prioridades e metas para 2026 a ser especificadas em Anexo, também serão encaminhadas ao Poder Legislativo juntamente com o Projeto de Lei do Plano Plurianual, relativo ao período de 206-2029, que fará parte a esta lei, as quais terão precedência na Lei Orçamentária de 2026.

**Parágrafo único.** Acompanha esta Lei demonstrativo das ações relativas a despesas obrigatórias de caráter continuado de ordem legal ou constitucional, nos termos do art. 9º, § 2º, da Lei Complementar nº 101, de 2000.

### CAPÍTULO IV

#### DAS ALTERAÇÕES NA LEGISLAÇÃO TRIBUTÁRIA

**Art. 19.** O Poder Executivo poderá encaminhar projetos de lei dispondo sobre alterações na legislação tributária, especialmente sobre:

- I. revisão e atualização do Código Tributário Municipal, de forma a corrigir distorções;
- II. revogação das isenções tributárias que contrariem o interesse público e a justiça fiscal;
- III. revisão das taxas, objetivando sua adequação aos custos efetivos dos serviços prestados;
- IV. atualização da Planta Genérica de Valores ajustando-a à realidade do mercado imobiliário;
- V. aperfeiçoamento do sistema de fiscalização, cobrança, execução fiscal e arrecadação de tributos.

Praça Vovó Mariquinha, nº 100 - Centro  
CEP 14.530-000



# PREFEITURA DE MIGUELÓPOLIS

## MUNICÍPIO DE INTERESSE TURÍSTICO

GABINETE DO PREFEITO

CNPJ/MF nº 45.353.307/0001-04

dpamiguelopolis@gmail.com

### CAPÍTULO V

#### DAS DISPOSIÇÕES RELATIVAS A DESPESAS DE PESSOAL

**Art. 20.** O Poder Executivo poderá encaminhar projetos de lei referentes ao servidor público, nisso incluído:

- I. Concessão de vantagens, bem como o aumento ou reajuste da remuneração;
- II. Criação, ocupação e extinção de cargos, empregos e funções;
- III. Criação e alteração na estrutura de cargos, carreiras e salários;
- IV. Provimento de empregos em contratações emergenciais, respeitada a legislação municipal vigente.

**Parágrafo único.** As alterações autorizadas neste artigo dependerão de saldo na respectiva dotação orçamentária, suficiente para atender as projeções e acréscimos da despesa com pessoal.

### CAPÍTULO VI

#### DAS DISPOSIÇÕES GERAIS

**Art. 21.** Os repasses mensais ao Poder Legislativo serão realizados de acordo com o cronograma de desembolso mensal de que trata o art. 13 desta Lei, respeitado o limite estabelecido no art. 29-A da Constituição.

§ 1º. Caso a Lei Orçamentária tenha contemplado dotações superiores àquele limite constitucional, aplicar-se-á a necessária limitação de empenho e da movimentação financeira.

§ 2º. Na hipótese do § 1º, deverá o Poder Executivo comunicar o fato ao Poder Legislativo, em até sessenta dias do início da execução orçamentária.

---

Praça Vovó Mariquinha, nº 100 - Centro  
CEP 14.530-000

ATA DA REUNIÃO DO CONSELHO MUNICIPAL DE EDUCAÇÃO



Ata da reunião do Conselho Municipal de Educação, realizada em 03 de dezembro de 2025, com a presença dos membros do Conselho e do Presidente. O encontro teve como pauta a discussão sobre o planejamento educacional para o próximo ano, abordando temas como a melhoria da qualidade do ensino, a formação dos professores e a inclusão de alunos com necessidades especiais. Foi decidido que o Conselho realizará reuniões mensais para acompanhar o andamento das ações planejadas e avaliar os resultados alcançados. Além disso, foi acordado que o Conselho irá promover eventos educativos para a comunidade, visando a conscientização dos pais e da população sobre a importância da educação. A reunião encerra-se com a aprovação da ata e a assinatura dos presentes.



**PREFEITURA DE MIGUELÓPOLIS**  
**MUNICÍPIO DE INTERESSE TURÍSTICO**  
**GABINETE DO PREFEITO**

CNPJ/MF nº 45.353.307/0001-04

dpamiguelopolis@gmail.com

§ 3º. Não elaborado o cronograma de desembolso mensal, os recursos financeiros serão repassados à razão mensal de 1/12, aplicado sobre o total das dotações orçamentárias consignadas ao Poder Legislativo, respeitado, em qualquer caso, o limite constitucional.

**Art. 21-A** – Para fins de atendimento ao disposto no art. 169, § 1º, incisos I e II, da Constituição da República, a Lei Orçamentária Anual poderá prever a consignação de dotações orçamentárias destinadas a suportar as despesas decorrentes da fixação ou majoração dos subsídios do Prefeito, do Vice-Prefeito e dos Vereadores, assim como do reajuste dos salários dos servidores públicos, em conformidade com os limites e condições estabelecidos nos arts. 15, 16 e 17 da Lei de Responsabilidade Fiscal (Lei Complementar nº 101/2000), especialmente quanto à existência de dotação suficiente. **(Emenda Modificativa)**

**Parágrafo único:** Além de observar as normas do *caput*, no exercício financeiro de 2026 as despesas com pessoal dos Poderes Executivo e Legislativo deverão atender às disposições contidas nos arts. 18, 19 e 20 da Lei Complementar nº 101/2000. **(Emenda Modificativa)**

**Art. 22.** Ao final de cada mês, a Câmara Municipal poderá recolher na tesouraria da Prefeitura a parcela não utilizada do duodécimo anterior, nisso incluindo o imposto de renda na fonte.

**Art. 23.** Na aprovação das emendas individuais impositivas ao orçamento, a Câmara de Vereadores atenderá ao que segue:

- I. Compatibilidade com os planos municipais, bem como os projetos enunciados no anexo de metas e prioridades desta Lei;
- II. O total não ultrapassará 1,2% da receita corrente líquida do exercício de 2023;

Praça Vovó Mariquinha, nº 100 - Centro  
CEP 14.530-000

**PREFEITURA DE MIGUELÓPOLIS****MUNICÍPIO DE INTERESSE TURÍSTICO****GABINETE DO PREFEITO**

CNPJ/MF nº 15.558.807/0001-04

dpamiguelopolis@gmail.com

III. Ao menos metade das emendas estará vinculada ao financiamento das ações e serviços de saúde;

IV. No autógrafo de lei orçamentária, a Câmara Municipal demonstrará, em anexo próprio, as emendas individuais impositivas e a respectiva fonte de custeio;

V. A Prefeitura, em hipótese alguma, cancelará Restos a Pagar alusivos às emendas individuais impositivas.

**Art. 24.** Os projetos de lei de créditos adicionais serão apresentados na forma e com o detalhamento estabelecido na Lei Orçamentária Anual.

**Parágrafo único.** Os projetos de lei relativos a créditos adicionais do Poder Legislativo, com indicação dos recursos compensatórios, serão encaminhados à Câmara Municipal no prazo de até trinta dias, a contar da data do recebimento do pedido pelo Poder Executivo.

**Art. 25.** Caso o projeto de lei orçamentária não seja devolvido para sanção até o encerramento da sessão legislativa, a sua programação será executada, a cada mês, na proporção de até 1/12 do total da despesa orçada.

**Art. 26.** Esta Lei entrará em vigor na data de 1º de janeiro de 2026, revogadas as disposições em contrário.

Miguelópolis, 06 de novembro de 2025.



**JÚLIO FERREIRA DO CARMO**  
Prefeito Municipal de Miguelópolis



**MUNICÍPIO DE MIGUELÓPOLIS**

45.353.307/0001-04

ANEXO V - PLANEJAMENTO ORÇAMENTÁRIO - LDO

Ano LDO: 2026

**DESCRIÇÃO DOS PROGRAMAS GOVERNAMENTAIS/METAS/CUSTOS PARA O EXERCÍCIO**

PROGRAMA: 0000 ENCARGOS GERAIS DO MUNICÍPIO			
<b>Objetivo:</b> Proceder o pagamento das contribuições ao pasesp e resgate da dívida pública.			
<b>Justificativa:</b> Necessidade de manter o pagamento dos encargos sociais			
<b>Público Alvo:</b> Administração			
<b>Estratégia:</b> Efetuar os pagamentos			
<b>Restrição:</b> Problemas Financeiros			
<b>Gestor:</b> JULIO FERREIRA DO CARMO			
<b>CUSTOS ESTIMADOS PARA O PROGRAMA:</b>		<b>2026</b>	
		10.940.000,00	
Indicador: ação mantida			
Sigla: %-pc			
Descr.Uni.Medida: porcentagem (%)			
Índice Recente	Índice Futuro	Previsão da Evolução dos Indicadores por Exercício	
		2026	
100	100	100	
PROGRAMA: 0010 PROCESSO LEGISLATIVO			
<b>Objetivo:</b> Manter a função legislativa da Câmara Municipal. Efetuar aos pagamentos do Duodécimo em dia			
<b>Justificativa:</b> Realização das Sessões Ordinárias na Câmara Municipal			
<b>Público Alvo:</b> População local			
<b>Estratégia:</b> Manter as atividades da Câmara			
<b>Restrição:</b> Nihil			
<b>Gestor:</b> JULIO FERREIRA DO CARMO			
<b>CUSTOS ESTIMADOS PARA O PROGRAMA:</b>		<b>2026</b>	
		1.990.270,00	
Indicador: Nº de Sessões Ordinárias			
Sigla: Nº Ord			
Descr.Uni.Medida: Nº de sessões Ordinárias			
Índice Recente	Índice Futuro	Previsão da Evolução dos Indicadores por Exercício	
		2026	
20	20	20	
PROGRAMA: 0011 ADMINISTRAÇÃO LEGISLATIVA			
<b>Objetivo:</b> Garantir suporte material e técnico ao adequado funcionamento dos trabalhos legislativo, aquisição de equipamentos e material permanente para a Câmara Municipal.			
<b>Justificativa:</b> Manter as atividades da Administração Legislativa			
<b>Público Alvo:</b> LEGISLATIVO			
<b>Estratégia:</b> Efetuar o pagamento do Duodécimo, para a subsistência da Câmara			
<b>Restrição:</b> Problemas financeiros			
<b>Gestor:</b> JULIO FERREIRA DO CARMO			
<b>CUSTOS ESTIMADOS PARA O PROGRAMA:</b>		<b>2026</b>	
		3.809.730,00	
Indicador: atividade mantida			
Sigla: %-pc			
Descr.Uni.Medida: porcentagem (%)			
Índice Recente	Índice Futuro	Previsão da Evolução dos Indicadores por Exercício	
		2026	
100	100	100	
PROGRAMA: 0033 GESTÃO DAS POLÍTICAS DE ASSISTÊNCIA SOCIAL			
<b>Objetivo:</b> Manter os serviços e programas do Fundo Municipal de Assistência Social - FMAS, de acordo com a política nacional de assistência social.			
<b>Justificativa:</b> Existe no município famílias em vulnerabilidade, sendo aproximadamente 10% das Famílias Miguelopolenses estão na faixa de extrema pobreza			

**MUNICÍPIO DE MIGUELÓPOLIS**

45.353.307/0001-04

ANEXO V - PLANEJAMENTO ORÇAMENTÁRIO - LDO

Ano LDO: 2026

**DESCRIÇÃO DOS PROGRAMAS GOVERNAMENTAIS/METAS/CUSTOS PARA O EXERCÍCIO****Público Alvo:** População Carente**Estratégia:** Busca ativa das Famílias em vulnerabilidade.  
Cadastro espontâneo das Famílias em vulnerabilidade**Restrição:** Falta de recursos financeiros**Gestor:** JULIO FERREIRA DO CARMO**CUSTOS ESTIMADOS PARA O PROGRAMA:** 2026  
1.364.849,60

Indicador: FAMILIAS ATENDIDAS			
Sigla: FM			
Descr.Uni.Medida: Famílias atendidas			
Índice Recente	Índice Futuro	Previsão da Evolução dos Indicadores por Exercício	
		2026	
475	500	475	
Indicador: POPULAÇÃO ATENDIDA			
Sigla: %-pc			
Descr.Uni.Medida: porcentagem (%)			
Índice Recente	Índice Futuro	Previsão da Evolução dos Indicadores por Exercício	
		2026	
2	3,5	2	
ODS			
Objetivo: 3 - Assegurar uma vida saudável e promover o bem-estar para todos, em todas as idades			
Meta: 122 - Até 2030, assegurar o acesso universal aos serviços de saúde sexual e reprodutiva, incluindo o planejamento familiar, informação e educação, bem como a integração da saúde reprodutiva em estratégias e programas nacionais			
PROGRAMA: 0045 GESTÃO POLÍTICO ADMINISTRATIVA			
<b>Objetivo:</b> Desenvolver ações políticas administrativa a nível de gabinete; executar as atividades de controle e administração dos recursos materiais, patrimoniais, humanos e de serviços de apoio à Administração.			
<b>Justificativa:</b> Manter o controle patrimonial da prefeitura			
<b>Público Alvo:</b> População local			
<b>Estratégia:</b> Desenvolver ações políticas administrativa			
<b>Restrição:</b> Falta de recursos financeiros			
<b>Gestor:</b> JULIO FERREIRA DO CARMO			
<b>CUSTOS ESTIMADOS PARA O PROGRAMA:</b> 2026 4.568.000,00			
Indicador: atividade mantida			
Sigla: %-pc			
Descr.Uni.Medida: porcentagem (%)			
Índice Recente	Índice Futuro	Previsão da Evolução dos Indicadores por Exercício	
		2026	
100	100	100	
PROGRAMA: 0046 SUPORTE ADMINISTRATIVO			
<b>Objetivo:</b> Manter o regular funcionamento do setor de Recursos Humanos; executar as políticas de administração e desenvolvimento de recursos humanos, incluindo políticas salariais, de treinamento, recrutamento e seleção, de classificação de cargos, controle do quadro funcional e outros			
<b>Justificativa:</b> Necessidade do controle do Departamento de Pessoal			
<b>Público Alvo:</b> servidores			
<b>Estratégia:</b> Manter o regular funcionamento do setor de Recursos Humanos			
<b>Restrição:</b> Insuficiência financeira			
<b>Gestor:</b> JULIO FERREIRA DO CARMO			
<b>CUSTOS ESTIMADOS PARA O PROGRAMA:</b> 2026 4.085.000,00			

**MUNICÍPIO DE MIGUELÓPOLIS**

45.353.307/0001-04

ANEXO V - PLANEJAMENTO ORÇAMENTÁRIO – LDO

Ano LDO: 2026

**DESCRIÇÃO DOS PROGRAMAS GOVERNAMENTAIS/METAS/CUSTOS PARA O EXERCÍCIO**

Indicador: atividade mantida			
Sigla: %-pc			
Descr.Uni.Medida: porcentagem (%)			
Índice Recente	Índice Futuro	Previsão da Evolução dos Indicadores por Exercício	
		2026	
100	100	100	
<b>PROGRAMA: 0049 CONTROLE DE CONVÊNIOS E MANUT. DO PROCON</b>			
<p><b>Objetivo:</b> ORGANIZAR E COORDENAR AS ATIVIDADES DE RELAÇÕES PÚBLICAS DA PM DIVULGAÇÃO DE PLANOS, PROGRAMAS E OUTROS ASSUNTOS, COORDENAR E ELABORAR PROJETOS VISANDO A OBTENÇÃO DE RECURSOS E DEFESA DO CONSUMIDOR EM GERAL.</p> <p><b>Justificativa:</b> Necessidade de organizar e coordenar e elaborar projetos visando a obtenção de recursos e defesa do consumidor em geral</p> <p><b>Público Alvo:</b> População em geral</p> <p><b>Estratégia:</b> Manter o controle de convênios e manutenção do PROCON</p> <p><b>Restrição:</b> Falta de recursos financeiros</p> <p><b>Gestor:</b> JULIO FERREIRA DO CARMO</p> <p><b>CUSTOS ESTIMADOS PARA O PROGRAMA:</b> <span style="float: right;"><b>2026</b> 25.500,00</span></p>			
Indicador: atividade mantida			
Sigla: %-pc			
Descr.Uni.Medida: porcentagem (%)			
Índice Recente	Índice Futuro	Previsão da Evolução dos Indicadores por Exercício	
		2026	
100	100	100	
<b>PROGRAMA: 0050 COMUNICAÇÃO OFICIAL</b>			
<p><b>Objetivo:</b> Dar publicidade de atos oficiais e divulgação de materias de interesse público. Publicação de leis, decretos, portarias e comunicados.</p> <p><b>Justificativa:</b> Dar publicidade de atos oficiais e divulgação de materias de interesse público</p> <p><b>Público Alvo:</b> População em Geral</p> <p><b>Estratégia:</b> Manter a comunicação oficial do município</p> <p><b>Restrição:</b> INSUFICIÊNCIA FINANCEIRA</p> <p><b>Gestor:</b> JULIO FERREIRA DO CARMO</p> <p><b>CUSTOS ESTIMADOS PARA O PROGRAMA:</b> <span style="float: right;"><b>2026</b> 130.000,00</span></p>			
Indicador: atividade mantida			
Sigla: %-pc			
Descr.Uni.Medida: porcentagem (%)			
Índice Recente	Índice Futuro	Previsão da Evolução dos Indicadores por Exercício	
		2026	
100	100	100	
<b>PROGRAMA: 0051 PRESERVAÇÃO DO MEIO AMBIENTE</b>			
<p><b>Objetivo:</b> Coordenar ações e executar planos, programas, projetos e atividades de preservação ambiental</p> <p><b>Justificativa:</b> Necessidade de Manter as atividades de preservação ambiental</p> <p><b>Público Alvo:</b> População em geral</p> <p><b>Estratégia:</b> Manter as atividades de preservação ambiental</p> <p><b>Restrição:</b> Falta de recursos financeiros</p> <p><b>Gestor:</b> JULIO FERREIRA DO CARMO</p> <p><b>CUSTOS ESTIMADOS PARA O PROGRAMA:</b> <span style="float: right;"><b>2026</b> 1.120.500,00</span></p>			

**MUNICÍPIO DE MIGUELÓPOLIS**

45.353.307/0001-04

ANEXO V - PLANEJAMENTO ORÇAMENTÁRIO - LDO

Ano LDO: 2026

**DESCRIÇÃO DOS PROGRAMAS GOVERNAMENTAIS/METAS/CUSTOS PARA O EXERCÍCIO**

Indicador: atividade mantida			
Sigla: %-pc			
Descr.Uni.Medida: porcentagem (%)			
Índice Recente	Índice Futuro	Previsão da Evolução dos Indicadores por Exercício	
		2026	
100	100	100	
<b>ODS</b>			
<b>Objetivo:</b> 15 - Proteger, recuperar e promover o uso sustentável dos ecossistemas terrestres, gerir de forma sustentável as florestas, combater a desertificação, deter e reverter a degradação da terra, e deter a perda de biodiversidade			
<b>Meta:</b> 227 - Até 2020, assegurar a conservação, recuperação e uso sustentável de ecossistemas terrestres e de água doce interiores e seus serviços, em especial, florestas, zonas úmidas, montanhas e terras áridas, em conformidade com as obrigações decorrentes dos			
<b>PROGRAMA: 0053 DEFENSORIA PÚBLICA MUNICIPAL</b>			
<b>Objetivo:</b> Amparar e defender o município no Foro de Justiça e assistir o Executivo na elaboração de leis, decretos e outros atos normativo.;			
<b>Justificativa:</b> Necessidade de manter as atividades da Defensoria Pública Municipal			
<b>Público Alvo:</b> ADMINISTRAÇÃO			
<b>Estratégia:</b> Manter o Departamento da Procuradoria Municipal, defender o município judicialmente, assistir o Executivo na elaboração de leis, decretos e outros atos normativos			
<b>Restrição:</b> Insuficiência financeira			
<b>Gestor:</b> JULIO FERREIRA DO CARMO			
<b>CUSTOS ESTIMADOS PARA O PROGRAMA:</b>		<b>2026</b>	
		1.352.000,00	
Indicador: atividade mantida			
Sigla: %-pc			
Descr.Uni.Medida: porcentagem (%)			
Índice Recente	Índice Futuro	Previsão da Evolução dos Indicadores por Exercício	
		2026	
100	100	100	
<b>PROGRAMA: 0062 ASSIST. FINANC. À ENTIDADES FILANTRÓPICAS</b>			
<b>Objetivo:</b> Subvenções para manutenção dos programas assistenciais e serviços das instituições filantrópicas.			
<b>Justificativa:</b> NECESSIDADE DE MANTER OS PROGRAMAS DE SAUDE E ASSISTÊNCIAIS E SERVIÇOS DAS INSTITUIÇÕES FILANTRÓPICAS			
<b>Público Alvo:</b> População assistida			
<b>Estratégia:</b> Efetuar o pagamento das subvenções à entidades hospitalares, mantendo os serviços das instituições filantrópicas. Entidade: APAE Santa Casa possui três termos de colaboração			
<b>Restrição:</b> INSUFICIÊNCIA FINANCEIRA			
<b>Gestor:</b> JULIO FERREIRA DO CARMO			
<b>CUSTOS ESTIMADOS PARA O PROGRAMA:</b>		<b>2026</b>	
		8.610.000,00	
Indicador: Subvenções Concedidas			
Sigla: UND			
Descr.Uni.Medida: UNIDADE			
Índice Recente	Índice Futuro	Previsão da Evolução dos Indicadores por Exercício	
		2026	
2	2	2	
<b>PROGRAMA: 0065 CONTROLE ORÇAMENTÁRIO, FINANCEIRO E PATRIMONIAL</b>			
<b>Objetivo:</b> Promover a gestão integrada do controle da execução orçamentária, financeira e elaborar as devidas prestações de contas, bem como a manutenção dos serviços da tesouraria, elaboração do orçamento municipal e controlar sua execução fiscal e financeira.			
<b>Justificativa:</b> NECESSIDADE DE MANTER O CONTROLE ORÇAMENTÁRIO, FINANCEIRO E PATRIMONIAL DO MUNICÍPIO			
<b>Público Alvo:</b> administração			
<b>Estratégia:</b> Promover a gestão integrada do controle da execução orçamentária, financeira e elaborar as devidas prestações de contas, bem como a manutenção dos serviços da tesouraria			

**MUNICÍPIO DE MIGUELÓPOLIS**

45.353.307/0001-04

ANEXO V - PLANEJAMENTO ORÇAMENTÁRIO – LDO

Ano LDO: 2026

**DESCRIÇÃO DOS PROGRAMAS GOVERNAMENTAIS/METAS/CUSTOS PARA O EXERCÍCIO****Restrição:** FALTA DE RECURSOS FINANCEIROS**Gestor:** JULIO FERREIRA DO CARMO**CUSTOS ESTIMADOS PARA O PROGRAMA:** 2026  
1.407.300,00

Indicador: atividade mantida			
Sigla: %-pc			
Descr.Uni.Medida: porcentagem (%)			
Índice Recente	Índice Futuro	Previsão da Evolução dos Indicadores por Exercício	
		2026	
100	100	100	
PROGRAMA: 0066 CONTROLE DA FROTA MUNICIPAL			
<p><b>Objetivo:</b> Organizar e executar os serviços de manutenção preventiva e corretiva dos veículos e máquinas da frota municipal; Organizar e executar os serviços de lavagem, lubrificação, funilaria, solda, pintura e sistemas elétricos; Controlar o abastecimento dos veículos da frota municipal; Elaborar a programação de uso de veículos em coordenação com os demais departamentos, controlando o fluxo dos mesmos, verificando os percursos e as quilometragens; Promover a guarda dos veículos; Desempenhar atividades correlatas.</p> <p><b>Justificativa:</b> Necessidade de Manter, organizar e executar, os serviços de manutenção da Frota Municipal</p> <p><b>Público Alvo:</b> Administração</p> <p><b>Estratégia:</b> Manter, organizar e executar, os serviços de manutenção da Frota Municipal</p> <p><b>Restrição:</b> FALTA DE RECURSOS FINANCEIROS</p> <p><b>Gestor:</b> JULIO FERREIRA DO CARMO</p> <p><b>CUSTOS ESTIMADOS PARA O PROGRAMA:</b> 2026 58.700,00</p>			
Indicador: serviço mantido			
Sigla: %-pc			
Descr.Uni.Medida: porcentagem (%)			
Índice Recente	Índice Futuro	Previsão da Evolução dos Indicadores por Exercício	
		2026	
100	100	100	
PROGRAMA: 0081 COBRANÇA E EXECUÇÃO FISCAL			
<p><b>Objetivo:</b> Fazer lançamentos de taxas e impostos municipais como assegurar o recebimento dos mesmos, seja cobrando ou executando judicialmente para não gerar renúncia de receita.</p> <p><b>Justificativa:</b> Necessidade de Manter as atividades da Divisão de Tributação</p> <p><b>Público Alvo:</b> administração</p> <p><b>Estratégia:</b> Manter as atividades da Divisão de Tributação</p> <p><b>Restrição:</b> Falta de recursos financeiros</p> <p><b>Gestor:</b> JULIO FERREIRA DO CARMO</p> <p><b>CUSTOS ESTIMADOS PARA O PROGRAMA:</b> 2026 1.194.500,00</p>			
Indicador: serviço mantido			
Sigla: %-pc			
Descr.Uni.Medida: porcentagem (%)			
Índice Recente	Índice Futuro	Previsão da Evolução dos Indicadores por Exercício	
		2026	
100	100	100	
PROGRAMA: 0086 SEGURANÇA NO TRÂNSITO			
<p><b>Objetivo:</b> Planejar, projetar, regulamentar e operar o trânsito de veículos, pedestres e animais, e promover o desenvolvimento da circulação e segurança de ciclistas; Implantar, manter e operar o sistema de sinalização, os dispositivos e equipamentos de controle viário; Promover e participar de projetos e programas de Educação e Segurança de Trânsito.</p> <p><b>Justificativa:</b> Necessidade de Manter a Divisão de Trânsito do Município</p> <p><b>Público Alvo:</b> Motoristas</p> <p><b>Estratégia:</b> Manter a Divisão de Trânsito do Município</p> <p><b>Restrição:</b> FALTA DE RECURSOS FINANCEIROS</p>			

**MUNICÍPIO DE MIGUELÓPOLIS**

45.353.307/0001-04

ANEXO V - PLANEJAMENTO ORÇAMENTÁRIO - LDO

Ano LDO: 2026

**DESCRIÇÃO DOS PROGRAMAS GOVERNAMENTAIS/METAS/CUSTOS PARA O EXERCÍCIO****Gestor:** JULIO FERREIRA DO CARMO**CUSTOS ESTIMADOS PARA O PROGRAMA:** 2026  
407.000,00

Indicador: atividade mantida			
Sigla: %-pc			
Descr.Uni.Medida: porcentagem (%)			
Índice Recente	Índice Futuro	Previsão da Evolução dos Indicadores por Exercício	
		2026	
100	100	100	
<b>PROGRAMA: 0087 VIGILÂNCIA DIURNA E NOTURNA DO PATRIMÔNIO PÚBLICO</b>			
<b>Objetivo:</b> Promover a viliilância de prédios, praças e equipamentos públicos; coordenar as políticas municipais na área de segurança; promover o controle e a segurança dos próprios, edificações e instalações do município.			
<b>Justificativa:</b> Necessidade da Manutenção das Vigilância do Patrimônio Público			
<b>Público Alvo:</b> Patrimonio municipal			
<b>Estratégia:</b> Manutenção das Vigilância do Patrimônio Público			
<b>Restrição:</b> INSUFICIÊNCIA FINANCEIRA			
<b>Gestor:</b> JULIO FERREIRA DO CARMO			
<b>CUSTOS ESTIMADOS PARA O PROGRAMA:</b> 2026 3.170.000,00			
Indicador: serviço mantido			
Sigla: %-pc			
Descr.Uni.Medida: porcentagem (%)			
Índice Recente	Índice Futuro	Previsão da Evolução dos Indicadores por Exercício	
		2026	
100	100	100	
<b>PROGRAMA: 0088 REFORÇO DA SEGURANÇA PÚBLICA</b>			
<b>Objetivo:</b> Garantir a segurança publica em conjunto com a Policia do Estado.			
<b>Justificativa:</b> NECESSIDADE DE MANTER O REFORÇO DA SEGURANÇA PÚBLICA			
<b>Público Alvo:</b> População Local			
<b>Estratégia:</b> MANTER O REFORÇO DA SEGURANÇA PÚBLICA			
<b>Restrição:</b> INSUFICIÊNCIA FINANCEIRA			
<b>Gestor:</b> JULIO FERREIRA DO CARMO			
<b>CUSTOS ESTIMADOS PARA O PROGRAMA:</b> 2026 347.500,00			
Indicador: serviço mantido			
Sigla: %-pc			
Descr.Uni.Medida: porcentagem (%)			
Índice Recente	Índice Futuro	Previsão da Evolução dos Indicadores por Exercício	
		2026	
100	100	100	
<b>PROGRAMA: 0095 PROGRAMA DE ATENÇÃO A PESSOA IDOSA</b>			
<b>Objetivo:</b> Garantir e promover programas e projetos sociais de atenção a pessoa idosa.			
<b>Justificativa:</b> Aumento expressivo da população idosa do município, tendo 10% da população nesta faixa etária			
<b>Público Alvo:</b> POPULAÇÃO IDOSA			
<b>Estratégia:</b> Busca ativa pelos programas e serviços			
<b>Restrição:</b> Falta de recursos financeiros e falta de recurso humano			
<b>Gestor:</b> JULIO FERREIRA DO CARMO			
<b>CUSTOS ESTIMADOS PARA O PROGRAMA:</b> 2026 23.000,00			

**MUNICÍPIO DE MIGUELÓPOLIS**

45.353.307/0001-04

ANEXO V - PLANEJAMENTO ORÇAMENTÁRIO – LDO

Ano LDO: 2026

**DESCRIÇÃO DOS PROGRAMAS GOVERNAMENTAIS/METAS/CUSTOS PARA O EXERCÍCIO**

Indicador: idoso atendido			
Sigla: UND			
Descr.Uni.Medida: UNIDADE			
Índice Recente	Índice Futuro	Previsão da Evolução dos Indicadores por Exercício	
		2026	
200	250	200	
<b>PROGRAMA: 0110 ATIVIDADES DO CONSELHO TUTELAR</b>			
<p><b>Objetivo:</b> Dar proteção à criança e ao adolescente em situação de risco, e também incentivar esses menores a prática de atividade esportiva e preparação para o trabalho.</p> <p><b>Justificativa:</b> NECESSIDADE DA MANUTENÇÃO E ADMINISTRAÇÃO DO CONSELHO TUTELAR</p> <p><b>Público Alvo:</b> crianças e adolescentes</p> <p><b>Estratégia:</b> MANUTENÇÃO E ADMINISTRAÇÃO DO CONSELHO TUTELAR</p> <p><b>Restrição:</b> INSUFICIÊNCIA FINANCEIRA</p> <p><b>Gestor:</b> JULIO FERREIRA DO CARMO</p> <p><b>CUSTOS ESTIMADOS PARA O PROGRAMA:</b> <span style="float: right;"><b>2026</b> 641.500,00</span></p>			
Indicador: serviço mantido			
Sigla: %-pc			
Descr.Uni.Medida: porcentagem (%)			
Índice Recente	Índice Futuro	Previsão da Evolução dos Indicadores por Exercício	
		2026	
100	100	100	
<b>PROGRAMA: 0111 ATIVIDADES DO FMDCA</b>			
<p><b>Objetivo:</b> MANTER AS ATIVIDADES DO FUNDO MUNICIPAL DOS DIREITOS DA CRIANÇA E ADOLESCENTE, DESENVOLVER PROJETOS VOLTADOS A CRIANÇA E ADOLESCENTE.</p> <p><b>Justificativa:</b> FMDCA sobrevive apenas com a doação</p> <p><b>Público Alvo:</b> criança e adolescente</p> <p><b>Estratégia:</b> Capitação de recursos junto as pessoas jurídicas e físicas</p> <p><b>Restrição:</b> falta do repasse das doações do Imposto de Renda</p> <p><b>Gestor:</b> JULIO FERREIRA DO CARMO</p> <p><b>CUSTOS ESTIMADOS PARA O PROGRAMA:</b> <span style="float: right;"><b>2026</b> 657.000,00</span></p>			
Indicador: atividade mantida			
Sigla: %-pc			
Descr.Uni.Medida: porcentagem (%)			
Índice Recente	Índice Futuro	Previsão da Evolução dos Indicadores por Exercício	
		2026	
100	100	100	
<b>ODS</b>			
<p><b>Objetivo:</b> 4 - Assegurar a educação inclusiva e equitativa de qualidade, e promover oportunidades de aprendizagem ao longo da vida para todos</p> <p><b>Meta:</b> 133 - Até 2030, eliminar as disparidades de gênero na educação e garantir a igualdade de acesso a todos os níveis de educação e formação profissional para os mais vulneráveis, incluindo as pessoas com deficiência, povos indígenas e as crianças em situação de</p>			
<b>PROGRAMA: 0119 ATIVIDADES DO FDO SOCIAL DE SOLIDARIEDADE</b>			
<p><b>Objetivo:</b> Dar atendimento as pessoas carentes em crise economica e social.</p> <p><b>Justificativa:</b> Atendimento da população em vulnerabilidade</p> <p><b>Público Alvo:</b> população carente</p> <p><b>Estratégia:</b> Cadastro de Famílias e pessoas em situação de vulnerabilidade pessoal, financeira e social</p> <p><b>Restrição:</b> Falta de recursos financeiros</p> <p><b>Gestor:</b> JULIO FERREIRA DO CARMO</p> <p><b>CUSTOS ESTIMADOS PARA O PROGRAMA:</b> <span style="float: right;"><b>2026</b></span></p>			

**MUNICÍPIO DE MIGUELÓPOLIS**

45.353.307/0001-04

ANEXO V - PLANEJAMENTO ORÇAMENTÁRIO - LDO

Ano LDO: 2026

**DESCRIÇÃO DOS PROGRAMAS GOVERNAMENTAIS/METAS/CUSTOS PARA O EXERCÍCIO**

41.255,60

Indicador: pessoas atendidas			
Sigla: %-pc			
Descr.Uni.Medida: porcentagem (%)			
Índice Recente	Índice Futuro	Previsão da Evolução dos Indicadores por Exercício	
		2026	
50	100	50	
<b>PROGRAMA: 0120 ASSISTÊNCIA À POPULAÇÃO CARENTE</b>			
<b>Objetivo:</b> Dar atendimento a população carente em situação vulnerável inclusive com a celebração de convênios e repassar subvenções para entidades sem fins lucrativos que prestam atendimento gratuito a população.			
<b>Justificativa:</b> Alta índice da população em vulnerabilidade: social, financeira e pessoal			
<b>Público Alvo:</b> População carente			
<b>Estratégia:</b> Cadastro no CAD UNICO das pessoas e famílias em vulnerabilidade e manutenção da Assistência à população carente			
<b>Restrição:</b> Falta de recursos financeiros			
<b>Gestor:</b> JULIO FERREIRA DO CARMO			
<b>CUSTOS ESTIMADOS PARA O PROGRAMA:</b>		<b>2026</b>	
		3.526.800,00	
Indicador: POPULAÇÃO ATENDIDA			
Sigla: %-pc			
Descr.Uni.Medida: porcentagem (%)			
Índice Recente	Índice Futuro	Previsão da Evolução dos Indicadores por Exercício	
		2026	
10	15	10	
Indicador: Subvenções Concedidas			
Sigla: UND			
Descr.Uni.Medida: UNIDADE			
Índice Recente	Índice Futuro	Previsão da Evolução dos Indicadores por Exercício	
		2026	
4	4	4	
<b>PROGRAMA: 0136 PLANO DE SEGURIDADE SOCIAL DO SERVIDOR PÚBLICO - RPPS</b>			
<b>Objetivo:</b> Manter as atividades do Instituto de Previdência do Município de Miguelópolis; pagamento de cem por cento dos pensionistas e inativos a cargo do município.			
<b>Justificativa:</b> Necessidade de Manter as atividades do Instituto de Previdência do Município de Miguelópolis, efetuando o pagamento dos aposentados e pensionistas a cargo do município			
<b>Público Alvo:</b> Aposentados e pensionistas			
<b>Estratégia:</b> Manter as atividades do Instituto de Previdência do Município de Miguelópolis, efetuando o pagamento dos aposentados e pensionistas a cargo do município			
<b>Restrição:</b> Falta de recursos financeiros			
<b>Gestor:</b> ALESSANDRO			
<b>CUSTOS ESTIMADOS PARA O PROGRAMA:</b>		<b>2026</b>	
		26.870.500,00	
Indicador: atividade mantida			
Sigla: %-pc			
Descr.Uni.Medida: porcentagem (%)			
Índice Recente	Índice Futuro	Previsão da Evolução dos Indicadores por Exercício	
		2026	
100	100	100	
<b>PROGRAMA: 0150 ATENDIMENTO EM UBS</b>			
<b>Objetivo:</b> Oferecer pronto atendimento em saúde pública através das Unidades Básicas de Saúde, construção e ampliação de UBS; Planejar estudos, proposições, negociações, aplicação e coordenação de convênios com entidades públicas ou privadas, para a implantação de programas na área de saúde e implementação de políticas de saúde pública.			
<b>Justificativa:</b> Necessidade de Oferecer pronto atendimento em saúde pública através das Unidades Básicas de Saúde, construção e ampliação de UBS; Planejar estudos, proposições, negociações, aplicação e coordenação de convênios com entidades públicas ou privadas, para a implantação de programas na área de saúde e implementação de políticas de saúde pública.			

**MUNICÍPIO DE MIGUELÓPOLIS**

45.353.307/0001-04

ANEXO V - PLANEJAMENTO ORÇAMENTÁRIO – LDO

Ano LDO: 2026

**DESCRIÇÃO DOS PROGRAMAS GOVERNAMENTAIS/METAS/CUSTOS PARA O EXERCÍCIO****Público Alvo:** População local**Estratégia:** Oferecer pronto atendimento em saúde pública através das Unidades Básicas de Saúde, construção e ampliação de UBS; Planejar estudos, proposições, negociações, aplicação e coordenação de convênios com entidades públicas ou privadas, para a implantação de programas na área de saúde e implementação de políticas de saúde pública.**Restrição:** FALTA DE RECURSOS FINANCEIROS**Gestor:** JULIO FERREIRA DO CARMO**CUSTOS ESTIMADOS PARA O PROGRAMA:** **2026**  
5.388.000,00

Indicador: serviço mantido			
Sigla: %-pc			
Descr.Uni.Medida: porcentagem (%)			
Índice Recente	Índice Futuro	Previsão da Evolução dos Indicadores por Exercício	
		2026	
100	100	100	
<b>PROGRAMA: 0152 ATENDIMENTO ODONTOLÓGICO</b>			
<b>Objetivo:</b> Oferecer Serviços Odontológicos de emergência através das Unidades Básicas de Saúde.			
<b>Justificativa:</b> Atenção primária à saúde, atenção às urgências e emergências e atenção à saúde odontológica. Organização proposta visa qualificar a porta de entrada do Sistema de Saúde, garantindo acompanhamento territorializado, promoção da saúde e prevenção de agravos			
<b>Público Alvo:</b> População local			
<b>Estratégia:</b> A presente ação contempla o fortalecimento de Atenção à Saúde, organizada em 3 eixos estratégicos e complementares: atenção primária à saúde, atenção às urgências e emergências e atenção à saúde odontológica. Organização proposta visa qualificar a porta de entrada do Sistema de Saúde, garantindo acompanhamento territorializado, promoção da saúde e prevenção de agravos; Fortalecer a resposta imediata a intercorrências clínicas e traumáticas, por meio da atenção às urgências e emergências; E ampliar o acesso às ações e serviços de saúde bucal, assegurando o direito constitucional a saúde em sua dimensão integral.			
<b>Restrição:</b>			
<b>Gestor:</b> JULIO FERREIRA DO CARMO			
<b>CUSTOS ESTIMADOS PARA O PROGRAMA:</b> <b>2026</b> 2.022.000,00			
Indicador: serviço mantido			
Sigla: %-pc			
Descr.Uni.Medida: porcentagem (%)			
Índice Recente	Índice Futuro	Previsão da Evolução dos Indicadores por Exercício	
		2026	
100	100	100	
<b>PROGRAMA: 0158 SAÚDE PARA TODOS</b>			
<b>Objetivo:</b> GARANTIR O ATENDIMENTO BASICO E DE URGENCIA A TODOS. Garantir a Saúde e bem estar para a população de Cosmorama, em todas as fases da vida, por meio de fortalecimento da Atenção Primária da Saúde, da ampliação, acesso a saúde de qualidade, prevenção de doença e da promoção de hábitos saudáveis, assegurando a Integralidade, universalidade e Equidade no Sistema Único de Saúde do Município de Cosmorama Manter a assistência médica, odontológica, vigilância epidemiológica e sanitária, conceder subvenções sociais.			
<b>Justificativa:</b> A saúde é um direito de todos e um dever do Estado, o objetivo de desenvolvimento sustentável busca garantir vida saudável e bem estar em todas as idades, como meta no município, fortalecer a Atenção Básica, prevenir doença e promover saúde, cuidar da saúde materna e infantil, saúde mental e reduzir desigualdade do acesso a Saúde;			
<b>Público Alvo:</b> POPULAÇÃO EM GERAL			
<b>Estratégia:</b> Buscar e assegurar uma vida saudável e promover o bem estar para todos, em todas as idades. Estratégia para alcançá-lo, deve articular ações integradas de prevenção, promoção, cuidado e Gestão em Saúde, com foco na equidade e no fortalecimento de Sistema Público de Saúde			
<b>Restrição:</b> INSUFICIÊNCIA FINANCEIRA			
<b>Gestor:</b> JULIO FERREIRA DO CARMO			
<b>CUSTOS ESTIMADOS PARA O PROGRAMA:</b> <b>2026</b> 20.242.600,00			

**MUNICÍPIO DE MIGUELÓPOLIS**

45.353.307/0001-04

ANEXO V - PLANEJAMENTO ORÇAMENTÁRIO - LDO

Ano LDO: 2026

**DESCRIÇÃO DOS PROGRAMAS GOVERNAMENTAIS/METAS/CUSTOS PARA O EXERCÍCIO**

Indicador: serviço mantido			
Sigla: %-pc			
Descr.Uni.Medida: porcentagem (%)			
Índice Recente	Índice Futuro	Previsão da Evolução dos Indicadores por Exercício	
		2026	
100	100	100	
<b>ODS</b>			
<b>Objetivo:</b> 3 - Assegurar uma vida saudável e promover o bem-estar para todos, em todas as idades			
<b>Meta:</b> 123 - Atingir a cobertura universal de saúde, incluindo a proteção do risco financeiro, o acesso a serviços de saúde essenciais de qualidade e o acesso a medicamentos e vacinas essenciais seguros, eficazes, de qualidade e a preços acessíveis para todos			
<b>PROGRAMA: 0170 ASSISTÊNCIA DE MÉDIA E ALTA COMPLEXIDADE</b>			
<b>Objetivo:</b> Atender a população usuaria das Unidades Básicas de Saúde e Pronto Socorro Municipal com Eficiência e Precisão.			
<b>Justificativa:</b> NECESSIDADE DE MANTER ASSISTENCIA DE MÉDIA E ALTA COMPLEXIDADE			
<b>Público Alvo:</b> População carente			
<b>Estratégia:</b> MANTER ASSISTENCIA DE MÉDIA E ALTA COMPLEXIDADE			
<b>Restrição:</b> FALTA DE RECURSOS FINANCEIROS			
<b>Gestor:</b> JULIO FERREIRA DO CARMO			
<b>CUSTOS ESTIMADOS PARA O PROGRAMA:</b>		<b>2026</b>	
		3.444.000,00	
Indicador: serviço mantido			
Sigla: %-pc			
Descr.Uni.Medida: porcentagem (%)			
Índice Recente	Índice Futuro	Previsão da Evolução dos Indicadores por Exercício	
		2026	
100	100	100	
<b>PROGRAMA: 0175 CONTROLE DE DOENÇAS E PROMOÇÃO DA SAÚDE</b>			
<b>Objetivo:</b> Coordenar as atividades relativas à vigilância em saúde (vigilância sanitária, vigilância epidemiológica, controle de vetores, agravos ao meio ambiente), em articulação com as entidades estaduais e federais.			
<b>Justificativa:</b> Necessidade de garantir a Vigilância Sanitária no Município, assegurando o cumprimento das normas sanitárias vigentes, conforme legislação federal (ANVISA), estadual e Código Sanitário Estadual, por meio de ações de fiscalização, monitoramento, educação e saúde e regulamentação de serviços, produtos e ambientes			
<b>Público Alvo:</b> População local			
<b>Estratégia:</b> Fortalecer e garantir a Vigilância Sanitária no Município, assegurando o cumprimento das normas sanitárias vigentes, conforme legislação federal (ANVISA), estadual e Código Sanitário Estadual, por meio de ações de fiscalização, monitoramento, educação e saúde e regulamentação de serviços, produtos e ambientes			
<b>Restrição:</b> INSUFICIÊNCIA FINANCEIRA			
<b>Gestor:</b> JULIO FERREIRA DO CARMO			
<b>CUSTOS ESTIMADOS PARA O PROGRAMA:</b>		<b>2026</b>	
		1.501.500,00	
Indicador: serviço mantido			
Sigla: %-pc			
Descr.Uni.Medida: porcentagem (%)			
Índice Recente	Índice Futuro	Previsão da Evolução dos Indicadores por Exercício	
		2026	
100	100	100	
<b>PROGRAMA: 0202 COLETA E DISPOSIÇÃO DO LIXO DOMICILIAR E COMERCIAL</b>			
<b>Objetivo:</b> Executar os serviços de coleta e disposição final de lixo de forma terceirizada			
<b>Justificativa:</b> Falta de recursos humanos			
<b>Público Alvo:</b> População em Geral			
<b>Estratégia:</b> Efetuar a terceirização da coleta e disposição do lixo domiciliar e comercial			
<b>Restrição:</b> Insuficiência financeira			
<b>Gestor:</b> JULIO FERREIRA DO CARMO			

**MUNICÍPIO DE MIGUELÓPOLIS**

45.353.307/0001-04

ANEXO V - PLANEJAMENTO ORÇAMENTÁRIO - LDO

Ano LDO: 2026

**DESCRIÇÃO DOS PROGRAMAS GOVERNAMENTAIS/METAS/CUSTOS PARA O EXERCÍCIO**

**CUSTOS ESTIMADOS PARA O PROGRAMA:** 2026  
3.815.000,00

Indicador: LIXO			
Sigla: TL			
Descr.Uni.Medida: TONELADA			
Índice Recente	Índice Futuro	Previsão da Evolução dos Indicadores por Exercício	
		2026	
5400	5700	5400	
<b>PROGRAMA: 0210 DESENVOLVIMENTO E MANUT. DA REDE ESCOLAR</b>			
<p><b>Objetivo:</b> Garantir 100% ensino fundamental, 100% da Educação Infantil (pré-escola) e 50% da creche em período integral. Através de planos, programas e projetos de educação em articulação com os demais órgãos estaduais e federais, realizar obras de ampliação, reformas e aquisição de equipamentos.</p> <p><b>Justificativa:</b> Desenvolver atividades no Ensino Fundamental, Educação Infantil, na busca de manter a qualidade na oferta de serviços educacionais na rede municipal de ensino</p> <p><b>Público Alvo:</b> alunos da rede publica</p> <p><b>Estratégia:</b> Oferecer serviços educacionais conforme o contexto e as necessidades da clientela escolar atendida, com intuito de atingir os índices educacionais propostos pelo MEC e Governo do Estado</p> <p><b>Restrição:</b> Insuficiência Financeira</p> <p><b>Gestor:</b> JULIO FERREIRA DO CARMO</p> <p><b>CUSTOS ESTIMADOS PARA O PROGRAMA:</b> 2026 6.973.000,00</p>			
Indicador: ALUNOS ATENDIDOS			
Sigla: UND			
Descr.Uni.Medida: UNIDADE			
Índice Recente	Índice Futuro	Previsão da Evolução dos Indicadores por Exercício	
		2026	
1850	1880	1850	
<b>ODS</b>			
<p><b>Objetivo:</b> 4 - Assegurar a educação inclusiva e equitativa de qualidade, e promover oportunidades de aprendizagem ao longo da vida para todos</p> <p><b>Meta:</b> 129 - Até 2030, garantir que todas as meninas e meninos completem o ensino primário e secundário livre, equitativo e de qualidade, que conduza a resultados de aprendizagem relevantes e eficazes</p>			
<b>ODS</b>			
<p><b>Objetivo:</b> 4 - Assegurar a educação inclusiva e equitativa de qualidade, e promover oportunidades de aprendizagem ao longo da vida para todos</p> <p><b>Meta:</b> 130 - Até 2030, garantir que todos os meninos e meninas tenham acesso a um desenvolvimento de qualidade na primeira infância, cuidados e educação pré-escolar, de modo que estejam prontos para o ensino primário</p>			
<b>PROGRAMA: 0211 MANUTENÇÃO DO ENSINO FUNDAMENTAL - FUNDEB</b>			
<p><b>Objetivo:</b> Aplicar os recursos do FUNDEB na manutenção e desenvolvimento do ensino.</p> <p><b>Justificativa:</b> Proporcionar sempre melhorias no Ensino no Município. Desenvolver atividades no Ensino Fundamental, Educação Infantil, na busca de manter a qualidade na oferta de serviços educacionais na rede municipal de ensino</p> <p><b>Público Alvo:</b> alunos da rede pública</p> <p><b>Estratégia:</b> Oferecer serviços educacionais conforme o contexto e as necessidades da clientela escolar atendida, com intuito de atingir os índices educacionais propostos pelo MEC e Governo do Estado. MANTER O ENSINO BÁSICO NO MUNICÍPIO</p> <p><b>Restrição:</b> FALTA DE RECEBIMENTO DO FUNDEB E A SUA INSUFICIÊNCIA</p> <p><b>Gestor:</b> JULIO FERREIRA DO CARMO</p> <p><b>CUSTOS ESTIMADOS PARA O PROGRAMA:</b> 2026 14.350.000,00</p>			

**MUNICÍPIO DE MIGUELÓPOLIS**

45.353.307/0001-04

ANEXO V - PLANEJAMENTO ORÇAMENTÁRIO – LDO

Ano LDO: 2026

**DESCRIÇÃO DOS PROGRAMAS GOVERNAMENTAIS/METAS/CUSTOS PARA O EXERCÍCIO**

Indicador: ALUNOS ATENDIDOS			
Sigla: UND			
Descr.Uni.Medida: UNIDADE			
Índice Recente	Índice Futuro	Previsão da Evolução dos Indicadores por Exercício	
		2026	
2680	2710	2680	
ODS			
<b>Objetivo:</b> 4 - Assegurar a educação inclusiva e equitativa de qualidade, e promover oportunidades de aprendizagem ao longo da vida para todos			
<b>Meta:</b> 129 - Até 2030, garantir que todas as meninas e meninos completem o ensino primário e secundário livre, equitativo e de qualidade, que conduza a resultados de aprendizagem relevantes e eficazes			
ODS			
<b>Objetivo:</b> 4 - Assegurar a educação inclusiva e equitativa de qualidade, e promover oportunidades de aprendizagem ao longo da vida para todos			
<b>Meta:</b> 130 - Até 2030, garantir que todos os meninos e meninas tenham acesso a um desenvolvimento de qualidade na primeira infância, cuidados e educação pré-escolar, de modo que estejam prontos para o ensino primário			
PROGRAMA: 0212 MERENDA ESCOLAR			
<b>Objetivo:</b> Distribuição de alimentação a cem por cento dos alunos da rede pública, durante o período escolar.			
<b>Justificativa:</b> Alimentação adequada e balanceada aos alunos da rede municipal e estadual (OBS.: quando houver Convênio), com ótimas qualidades nutricionais e dando assim melhores condições de aprendizagem			
<b>Público Alvo:</b> Alunos do ensino básico			
<b>Estratégia:</b> Oferecer e manter a qualidade da merenda escolar oferecida, e acordo com o Programa Nacional de Alimentação Escolar .			
<b>Restrição:</b> Insuficiência Financeira			
<b>Gestor:</b> JULIO FERREIRA DO CARMO			
<b>CUSTOS ESTIMADOS PARA O PROGRAMA:</b>		<b>2026</b>	
		4.006.000,00	
Indicador: Refeição ofertada			
Sigla: UND			
Descr.Uni.Medida: UNIDADE			
Índice Recente	Índice Futuro	Previsão da Evolução dos Indicadores por Exercício	
		2026	
750000	800000	750000	
ODS			
<b>Objetivo:</b> 2 - Acabar com a fome, alcançar a segurança alimentar e melhoria da nutrição e promover a agricultura sustentável			
<b>Meta:</b> 110 - Até 2030, dobrar a produtividade agrícola e a renda dos pequenos produtores de alimentos, particularmente das mulheres, povos indígenas, agricultores familiares, pastores e pescadores, inclusive por meio de acesso seguro e igual à terra, outros recursos produtivos			
PROGRAMA: 0220 ENSINO PROFISSIONALIZANTE			
<b>Objetivo:</b> Parceria com o SEBRAE E ACIM, para programas de desenvolvimento sustentado do município.			
<b>Justificativa:</b> NECESSIDADE DE MANTER O ENSINO PROFISSIONALIZANTE			
<b>Público Alvo:</b> População local			
<b>Estratégia:</b> Manter o ensino profissionalizante			
<b>Restrição:</b> Falta de recursos financeiros			
<b>Gestor:</b> JULIO FERREIRA DO CARMO			
<b>CUSTOS ESTIMADOS PARA O PROGRAMA:</b>		<b>2026</b>	
		309.000,00	

**MUNICÍPIO DE MIGUELÓPOLIS**

45.353.307/0001-04

ANEXO V - PLANEJAMENTO ORÇAMENTÁRIO – LDO

Ano LDO: 2026

**DESCRIÇÃO DOS PROGRAMAS GOVERNAMENTAIS/METAS/CUSTOS PARA O EXERCÍCIO**

Indicador: ação mantida			
Sigla: %-pc			
Descr.Uni.Medida: porcentagem (%)			
Índice Recente	Índice Futuro	Previsão da Evolução dos Indicadores por Exercício	
		2026	
100	100	100	
<b>PROGRAMA: 0225 INCENTIVO AO ENSINO MEDIO E SUPERIOR</b>			
<b>Objetivo:</b> Dar oportunidade de acesso no ensino técnico e superior a educandos.			
<b>Justificativa:</b> INCENTIVAR O ENSINO TÉCNICO E SUPERIOR			
<b>Público Alvo:</b> Alunos do ensino médio e superior			
<b>Estratégia:</b> Garantir o acesso às Universidades e escolas técnicas			
<b>Restrição:</b> Falta de recursos financeiros			
<b>Gestor:</b> JULIO FERREIRA DO CARMO			
<b>CUSTOS ESTIMADOS PARA O PROGRAMA:</b>		<b>2026</b>	
		1.530.500,00	
Indicador: ALUNOS ATENDIDOS			
Sigla: UND			
Descr.Uni.Medida: UNIDADE			
Índice Recente	Índice Futuro	Previsão da Evolução dos Indicadores por Exercício	
		2026	
300	350	300	
<b>PROGRAMA: 0240 EDUCAÇÃO NA PRIMEIRA INFÂNCIA</b>			
<b>Objetivo:</b> Planejar, promover e implantar a política educacional do município, garantir assistência educacional, médica e alimentar em creches e pré-escolas; coordenar e elaborar planos, programas e projetos de educação em articulação com os demais órgãos estaduais e federais ligados à área inclusive com concessão de subvenção a entidades, realizar obras de construção e reforma de unidades escolares, aquisição de equipamentos e mobiliários.			
<b>Justificativa:</b> NECESSIDADE DE MANTER A EDUCAÇÃO NA PRIMEIRA INFÂNCIA			
<b>Público Alvo:</b> alunos da rede publica			
<b>Estratégia:</b>			
<b>Restrição:</b>			
<b>Gestor:</b> JULIO FERREIRA DO CARMO			
<b>CUSTOS ESTIMADOS PARA O PROGRAMA:</b>		<b>2026</b>	
		13.612.000,00	
Indicador: ALUNOS ATENDIDOS			
Sigla: UND			
Descr.Uni.Medida: UNIDADE			
Índice Recente	Índice Futuro	Previsão da Evolução dos Indicadores por Exercício	
		2026	
740	770	740	
<b>PROGRAMA: 0245 ALFABETIZAÇÃO DE ADULTOS</b>			
<b>Objetivo:</b> Ofertar o Ensino Fundfamental II para aqueles que não concluirão da idade certa			
<b>Justificativa:</b> INCENTIVAR A ALFABETIZAÇÃO DE ADULTOS			
<b>Público Alvo:</b> alunos adultos da rede pub			
<b>Estratégia:</b> Corrigir o fluxo de alunos que não concluirão o ensino fundamental II, na idade certa			
<b>Restrição:</b> Falta de demanda escolar			
<b>Gestor:</b> JULIO FERREIRA DO CARMO			
<b>CUSTOS ESTIMADOS PARA O PROGRAMA:</b>		<b>2026</b>	
		1.104.000,00	

**MUNICÍPIO DE MIGUELÓPOLIS**

45.353.307/0001-04

ANEXO V - PLANEJAMENTO ORÇAMENTÁRIO - LDO

Ano LDO: 2026

**DESCRIÇÃO DOS PROGRAMAS GOVERNAMENTAIS/METAS/CUSTOS PARA O EXERCÍCIO**

Indicador: ALUNOS ATENDIDOS			
Sigla: UND			
Descr.Uni.Medida: UNIDADE			
Índice Recente	Índice Futuro	Previsão da Evolução dos Indicadores por Exercício	
		2026	
50	40	50	
<b>PROGRAMA: 0250 ATENDIMENTO EDUCACIONAL ESPECIALIZADOS.</b>			
<b>Objetivo:</b> Alfabetizar crianças com dificuldades de aprendizagem através de instituições e classes especiais.			
<b>Justificativa:</b> Necessidade do atendimento especializado aos alunos com necessidades educacionais especiais			
<b>Público Alvo:</b> alunos com deficiência de aprendizado			
<b>Estratégia:</b> Garantir atendimento especializado aos alunos com necessidades educacionais especiais			
<b>Restrição:</b> Falta de recursos financeiros			
<b>Gestor:</b> JULIO FERREIRA DO CARMO			
<b>CUSTOS ESTIMADOS PARA O PROGRAMA:</b>		<b>2026</b>	
		440.000,00	
Indicador: Subvenções Concedidas			
Sigla: UND			
Descr.Uni.Medida: UNIDADE			
Índice Recente	Índice Futuro	Previsão da Evolução dos Indicadores por Exercício	
		2026	
2	2	2	
<b>PROGRAMA: 0261 MUSEU, MEMÓRIA E CIDADANIA</b>			
<b>Objetivo:</b> Manutenção do Museu Histórico.			
<b>Justificativa:</b> Memórias do município			
<b>Público Alvo:</b> População local			
<b>Estratégia:</b> Manter o Museu aberto			
<b>Restrição:</b> Insuficiência financeira			
<b>Gestor:</b> JULIO FERREIRA DO CARMO			
<b>CUSTOS ESTIMADOS PARA O PROGRAMA:</b>		<b>2026</b>	
		8.000,00	
Indicador: atividade mantida			
Sigla: %-pc			
Descr.Uni.Medida: porcentagem (%)			
Índice Recente	Índice Futuro	Previsão da Evolução dos Indicadores por Exercício	
		2026	
100	100	100	
<b>PROGRAMA: 0270 PROMOÇÃO DE EVENTOS CULTURAIS</b>			
<b>Objetivo:</b> Promoção de eventos artísticos e culturais, manutenção do Centro Cultural.			
<b>Justificativa:</b> Levar cultura e conhecimento para a população Miguelopolense			
<b>Público Alvo:</b> População local			
<b>Estratégia:</b> Promoção de eventos artísticos e culturais, manutenção do Centro Cultural			
<b>Restrição:</b> Falta de recursos financeiros			
<b>Gestor:</b> JULIO FERREIRA DO CARMO			
<b>CUSTOS ESTIMADOS PARA O PROGRAMA:</b>		<b>2026</b>	
		424.000,00	
Indicador: atividade mantida			
Sigla: %-pc			
Descr.Uni.Medida: porcentagem (%)			
Índice Recente	Índice Futuro	Previsão da Evolução dos Indicadores por Exercício	
		2026	
100	100	100	

**MUNICÍPIO DE MIGUELÓPOLIS**

45.353.307/0001-04

ANEXO V - PLANEJAMENTO ORÇAMENTÁRIO - LDO

Ano LDO: 2026

**DESCRIÇÃO DOS PROGRAMAS GOVERNAMENTAIS/METAS/CUSTOS PARA O EXERCÍCIO****PROGRAMA: 0282 PRAÇAS, PARQUES E JARDINS**

**Objetivo:** Construir novas praças públicas, parques, passeios e jardins, realizar obras de ampliação reformar e manter as existentes.

**Justificativa:** Manter limpo as praças, parques e jardins do município

**Público Alvo:** População local

**Estratégia:** Manter em ordem as praças, parques e jardins do município

**Restrição:** Falta de recursos financeiros

**Gestor:** JULIO FERREIRA DO CARMO

**CUSTOS ESTIMADOS PARA O PROGRAMA:** 2026  
654.500,00

Indicador: atividade mantida			
Sigla: %-pc			
Descr.Uni.Medida: porcentagem (%)			
Índice Recente	Índice Futuro	Previsão da Evolução dos Indicadores por Exercício	
		2026	
100	100	100	
PROGRAMA: 0285 SISTEMA DE UTILIDADE PÚBLICA			
<b>Objetivo:</b> Manter os serviços do departamento de obras do Município.			
<b>Justificativa:</b> necessidade de manter os serviços urbanos e infraestrutura do Município			
<b>Público Alvo:</b> População local			
<b>Estratégia:</b> Manter os serviços urbanos e infraestrutura do Município			
<b>Restrição:</b> FALTA DE RECURSOS FINANCEIROS			
<b>Gestor:</b> JULIO FERREIRA DO CARMO			
<b>CUSTOS ESTIMADOS PARA O PROGRAMA:</b> 2026 6.748.500,00			
Indicador: POPULAÇÃO ATENDIDA			
Sigla: %-pc			
Descr.Uni.Medida: porcentagem (%)			
Índice Recente	Índice Futuro	Previsão da Evolução dos Indicadores por Exercício	
		2026	
100	100	100	
PROGRAMA: 0291 HABITAÇÃO DE INTERESSE SOCIAL			
<b>Objetivo:</b> Criar programas e manter os projetos para melhoria das condições habitacionais da população carente, como construção de casas populares, expandindo o território urbano, bem como cooperar com a construção de habitação em lotes urbanizados.			
<b>Justificativa:</b> Falta de moradia para pessoas vulneráveis			
<b>Público Alvo:</b> População carente			
<b>Estratégia:</b> Criar programas e manter os projetos para melhoria das condições habitacionais da população carente, como construção de casas populares			
<b>Restrição:</b> Falta de recursos financeiros			
<b>Gestor:</b> JULIO FERREIRA DO CARMO			
<b>CUSTOS ESTIMADOS PARA O PROGRAMA:</b> 2026 549.000,00			
Indicador: UNID			
Sigla: UND			
Descr.Uni.Medida: UNIDADE			
Índice Recente	Índice Futuro	Previsão da Evolução dos Indicadores por Exercício	
		2026	
10	1	10	

**MUNICÍPIO DE MIGUELÓPOLIS**

45.353.307/0001-04

ANEXO V - PLANEJAMENTO ORÇAMENTÁRIO - LDO

Ano LDO: 2026

**DESCRIÇÃO DOS PROGRAMAS GOVERNAMENTAIS/METAS/CUSTOS PARA O EXERCÍCIO**

Indicador: atividade mantida			
Sigla: %-pc			
Descr.Uni.Medida: porcentagem (%)			
Índice Recente	Índice Futuro	Previsão da Evolução dos Indicadores por Exercício	
		2026	
100	100	100	
<b>PROGRAMA: 0315 ASSISTÊNCIA TÉCNICA AGRÍCOLA</b>			
<p><b>Objetivo:</b> Incentivar a produção agrícola de alimentos através de atividades de apoio aos agricultores; coordenar, fomentar e desenvolver políticas de produção familiar de gêneros alimentícios; planejar, coordenar e executar programas de capacitação de agricultores e trabalhadores rurais, Implantação e infra-estrutura da Feira Livre, Estimular a produção de Leite, Promover a Agricultura orgânica, Viveiro de mudas, fruticultura e horticultura através da alimentação escolar.</p> <p><b>Justificativa:</b> Alcançar a segurança alimentar da população miguelopolense</p> <p><b>Público Alvo:</b> População Rural</p> <p><b>Estratégia:</b> Incentivar a produção agrícola de alimentos através de atividades de apoio aos agricultores; coordenar, fomentar e desenvolver políticas de produção familiar de gêneros alimentícios</p> <p><b>Restrição:</b> Falta de recursos financeiros</p> <p><b>Gestor:</b> JULIO FERREIRA DO CARMO</p> <p><b>CUSTOS ESTIMADOS PARA O PROGRAMA:</b> <span style="float: right;">2026 322.400,00</span></p>			
Indicador: atividade mantida			
Sigla: %-pc			
Descr.Uni.Medida: porcentagem (%)			
Índice Recente	Índice Futuro	Previsão da Evolução dos Indicadores por Exercício	
		2026	
100	100	100	
<b>ODS</b>			
<p><b>Objetivo:</b> 2 - Acabar com a fome, alcançar a segurança alimentar e melhoria da nutrição e promover a agricultura sustentável</p> <p><b>Meta:</b> 111 - Até 2030, garantir sistemas sustentáveis de produção de alimentos e implementar práticas agrícolas resilientes, que aumentem a produtividade e a produção, que ajudem a manter os ecossistemas, que fortaleçam a capacidade de adaptação às mudanças do clima,</p>			
<b>PROGRAMA: 0340 BANCO DO POVO E POUPA TEMPO</b>			
<p><b>Objetivo:</b> Dar condições ao profissional liberal e microempresarios, para aquisição de bens e ou serviços para ampliação de seus negócios melhoria de suas condições de trabalho.</p> <p><b>Justificativa:</b> Incentivar e ampliar os negócios das Empresas do Município</p> <p><b>Público Alvo:</b> População local</p> <p><b>Estratégia:</b> Dar condições ao profissional liberal e microempresarios, para aquisição de bens e ou serviços para ampliação de seus negócios melhoria de suas condições de trabalho.</p> <p><b>Restrição:</b> Falta de recursos financeiros</p> <p><b>Gestor:</b> JULIO FERREIRA DO CARMO</p> <p><b>CUSTOS ESTIMADOS PARA O PROGRAMA:</b> <span style="float: right;">2026 399.000,00</span></p>			
Indicador: atividade mantida			
Sigla: %-pc			
Descr.Uni.Medida: porcentagem (%)			
Índice Recente	Índice Futuro	Previsão da Evolução dos Indicadores por Exercício	
		2026	
100	100	100	
<b>PROGRAMA: 0346 FOMENTO AO TURISMO LOCAL</b>			
<p><b>Objetivo:</b> Incentivar e promover o turismo local, realizar obras de revitalização na Praia Artificial e manter sempre em condições de receber turistas e os próprios munícipes.</p> <p><b>Justificativa:</b> Receber os turistas e os próprios munícipes miguelopolense</p> <p><b>Público Alvo:</b> População local e turistas</p> <p><b>Estratégia:</b> Promover e incentivar o turismo local, realizar obras de revitalização na Praia Artificial e manter sempre em condições de receber turistas e os próprios munícipes.</p>			

**MUNICÍPIO DE MIGUELÓPOLIS**

45.353.307/0001-04

ANEXO V - PLANEJAMENTO ORÇAMENTÁRIO - LDO

Ano LDO: 2026

**DESCRIÇÃO DOS PROGRAMAS GOVERNAMENTAIS/METAS/CUSTOS PARA O EXERCÍCIO****Restrição:** Falta de recursos financeiros**Gestor:** JULIO FERREIRA DO CARMO**CUSTOS ESTIMADOS PARA O PROGRAMA:** 2026  
1.335.500,00

<b>Indicador: atividade mantida</b>			
Sigla: %-pc			
Descr.Uni.Medida: porcentagem (%)			
Índice Recente	Índice Futuro	Previsão da Evolução dos Indicadores por Exercício	
		2026	
100	100	100	
<b>ODS</b>			
<b>Objetivo:</b> 15 - Proteger, recuperar e promover o uso sustentável dos ecossistemas terrestres, gerir de forma sustentável as florestas, combater a desertificação, deter e reverter a degradação da terra, e deter a perda de biodiversidade			
<b>Meta:</b> 227 - Até 2020, assegurar a conservação, recuperação e uso sustentável de ecossistemas terrestres e de água doce interiores e seus serviços, em especial, florestas, zonas úmidas, montanhas e terras áridas, em conformidade com as obrigações decorrentes dos			

**PROGRAMA: 0360 TERMINAIS RODOVIÁRIOS****Objetivo:** Oferecer condições de segurança e conforto aos usuários do sistema de transporte coletivo, assim como a manutenção do terminal rodoviário de passageiros, com a construção de abrigo de embarque e desembarque.**Justificativa:** Locomoção por meio de transporte coletivo**Público Alvo:** população local**Estratégia:** Oferecer condições de segurança e conforto aos usuários do sistema de transporte coletivo**Restrição:** Falta de recursos financeiros**Gestor:** JULIO FERREIRA DO CARMO**CUSTOS ESTIMADOS PARA O PROGRAMA:** 2026  
27.600,00

<b>Indicador: atividade mantida</b>			
Sigla: %-pc			
Descr.Uni.Medida: porcentagem (%)			
Índice Recente	Índice Futuro	Previsão da Evolução dos Indicadores por Exercício	
		2026	
100	100	100	

**PROGRAMA: 0361 ESTRADAS VICINAIS****Objetivo:** Manter condições permanentes de tráfego nas estradas municipais.**Justificativa:** Transporte da produção agrícola e locomoção dos munícipes da zona rural**Público Alvo:** População local**Estratégia:** Manter condições de tráfego nas estrada rurais municipais**Restrição:** Falta de recursos financeiros**Gestor:** JULIO FERREIRA DO CARMO**CUSTOS ESTIMADOS PARA O PROGRAMA:** 2026  
406.000,00

<b>Indicador: atividade mantida</b>			
Sigla: %-pc			
Descr.Uni.Medida: porcentagem (%)			
Índice Recente	Índice Futuro	Previsão da Evolução dos Indicadores por Exercício	
		2026	
100	100	100	

**PROGRAMA: 0372 DESENVOLVIMENTO DO ESPORTE AMADOR****Objetivo:** Planejar, promover e implantar programas municipais de esporte e lazer; Elaborar, organizar, divulgar e implantar o calendário esportivo, difundindo a prática esportiva educacional no município; Administrar estádios, centros esportivos, praças de esportes e recreação existentes ou que venham a ser criados; Incentivar a formação de atleta esportivo em diversas modalidades, apoio às equipes amadoras na participação de campeonatos.**Justificativa:** Oferecer atividades físicas e promover o esporte no município

**MUNICÍPIO DE MIGUELÓPOLIS**

45.353.307/0001-04

ANEXO V - PLANEJAMENTO ORÇAMENTÁRIO – LDO

Ano LDO: 2026

**DESCRIÇÃO DOS PROGRAMAS GOVERNAMENTAIS/METAS/CUSTOS PARA O EXERCÍCIO****Público Alvo:** população local**Estratégia:** Planejar, promover e implantar programas municipais de esporte e lazer**Restrição:** Falta de recursos financeiros**Gestor:** JULIO FERREIRA DO CARMO**CUSTOS ESTIMADOS PARA O PROGRAMA:** 2026  
690.800,00

Indicador: programa mantido			
Sigla: %-pc			
Descr.Uni.Medida: porcentagem (%)			
Índice Recente	Índice Futuro	Previsão da Evolução dos Indicadores por Exercício	
		2026	
100	100	100	

**PROGRAMA: 0999 RESERVA DE CONTINGÊNCIA****Objetivo:** Reserva contingencial de dotação orçamentária para eventos de força maior.**Justificativa:** Reserva para eventuais despesas não programadas**Público Alvo:** População local**Estratégia:** Reserva contingencial de dotação orçamentária para eventos de força maior.**Restrição:** Falta de recursos financeiros**Gestor:** JULIO FERREIRA DO CARMO**CUSTOS ESTIMADOS PARA O PROGRAMA:** 2026  
6.674.490,04

Indicador: programa mantido			
Sigla: %-pc			
Descr.Uni.Medida: porcentagem (%)			
Índice Recente	Índice Futuro	Previsão da Evolução dos Indicadores por Exercício	
		2026	
100	100	100	

**TOTAL DOS PROGRAMAS:**

2026	
173.318.295,24	

**MUNICÍPIO DE MIGUELÓPOLIS**

45.353.307/0001-04

ANEXO VI - PLANEJAMENTO ORÇAMENTÁRIO – LDO

Ano LDO: 2026

**UNIDADES EXECUTORAS E AÇÕES VOLTADAS AO DESENVOLVIMENTO DO PROGRAMA GOVERNAMENTAL****PROGRAMA: 0000 ENCARGOS GERAIS DO MUNICÍPIO****Objetivo:** Proceder o pagamento das contribuições ao pasesp e resgate da dívida pública.**Justificativa:** Necessidade de manter o pagamento dos encargos sociais**Público Alvo:** Administração

Indicador: ação mantida			
Sigla: %-pc		Descr.Uni.Medida: porcentagem (%)	
Fonte da informação:			
Índice Recente	Índice Futuro	Previsão da Evolução dos Indicadores por Exercício	
		2026	
100	100	100	

Ação: 2007 Precatórios Judiciais	
Tipo: Atividade	
Produto: ação mantida	Unid. Medida: %-pc
Função: 28 Encargos Especiais	Sub Função: 843 Serviço da Dívida Interna
Jnid. Executora: 010205 Despesas Diversas da Administração	
Meta Física Relativa a: "ação mantida" medida em: "%-pc"	
2026	
100	
Custo Estimado para a Ação	
2026	
1.500.000,00	

Ação: 2012 Contribuição ao PASEP	
Tipo: Atividade	
Produto: ação mantida	Unid. Medida: %-pc
Função: 28 Encargos Especiais	Sub Função: 845 Transferências
Jnid. Executora: 010205 Despesas Diversas da Administração	
Meta Física Relativa a: "ação mantida" medida em: "%-pc"	
2026	
100	
Custo Estimado para a Ação	
2026	
1.510.000,00	

Ação: 2015 Juros e Amortização da Dívida	
Tipo: Atividade	
Produto: ação mantida	Unid. Medida: %-pc
Função: 28 Encargos Especiais	Sub Função: 843 Serviço da Dívida Interna
Jnid. Executora: 010205 Despesas Diversas da Administração	
Meta Física Relativa a: "ação mantida" medida em: "%-pc"	
2026	
100	
Custo Estimado para a Ação	
2026	
7.930.000,00	

**PROGRAMA: 0010 PROCESSO LEGISLATIVO****Objetivo:** Manter a função legislativa da Câmara Municipal.  
Efetuar aos pagamentos do Duodécimo em dia**Justificativa:** Realização das Sessões Ordinárias na Câmara Municipal**Público Alvo:** População local

**MUNICÍPIO DE MIGUELÓPOLIS**

45.353.307/0001-04

ANEXO VI - PLANEJAMENTO ORÇAMENTÁRIO – LDO

Ano LDO: 2026

**UNIDADES EXECUTORAS E AÇÕES VOLTADAS AO DESENVOLVIMENTO DO PROGRAMA GOVERNAMENTAL**

Indicador: Nº de Sessões Ordinárias			
Sigla: Nº Ord		Descr.Uni.Medida: Nº de sessões Ordinárias	
Fonte da informação: Camara			
Índice Recente	Índice Futuro	Previsão da Evolução dos Indicadores por Exercício	
		2026	
20	20	20	

Ação: 2001 Manutenção das Atividades Legislativas			
Tipo: Atividade			
Produto: Nº de Sessões Ordinárias		Unid. Medida: Nº Ord	
Função: 01 Legislativa		Sub Função: 031 Ação Legislativa	
Jnid. Executora: 020101 Corpo Legislativo			
Meta Física Relativa a: "Nº de Sessões Ordinárias" medida em: "Nº Ord"			
2026			
20			
Custo Estimado para a Ação			
2026			
1.990.270,00			

**PROGRAMA: 0011 ADMINISTRAÇÃO LEGISLATIVA**

**Objetivo:** Garantir suporte material e técnico ao adequado funcionamento dos trabalhos legislativo, aquisição de equipamentos e material permanente para a Câmara Municipal.

**Justificativa:** Manter as atividades da Administração Legislativa

**Público Alvo:** LEGISLATIVO

Indicador: atividade mantida			
Sigla: %-pc		Descr.Uni.Medida: porcentagem (%)	
Fonte da informação:			
Índice Recente	Índice Futuro	Previsão da Evolução dos Indicadores por Exercício	
		2026	
100	100	100	

Ação: 2002 Manutenção da Secretaria da Camara			
Tipo: Atividade			
Produto: ação mantida		Unid. Medida: %-pc	
Função: 01 Legislativa		Sub Função: 031 Ação Legislativa	
Jnid. Executora: 020102 Secretaria da Câmara			
Meta Física Relativa a: "ação mantida" medida em: "%-pc"			
2026			
100			
Custo Estimado para a Ação			
2026			
3.809.730,00			

**PROGRAMA: 0033 GESTÃO DAS POLÍTICAS DE ASSISTÊNCIA SOCIAL**

**Objetivo:** Manter os serviços e programas do Fundo Municipal de Assistência Social - FMAS, de acordo com a política nacional de assistência social.

**Justificativa:** Existe no município famílias em vulnerabilidade, sendo aproximadamente 10% das Famílias Miguelopolenses estão na faixa de extrema pobreza

**Público Alvo:** População Carente

Indicador: FAMILIAS ATENDIDAS			
Sigla: FM		Descr.Uni.Medida: Famílias atendidas	
Fonte da informação: CAD UNICO, CRAS e CREAS			
Índice Recente	Índice Futuro	Previsão da Evolução dos Indicadores por Exercício	
		2026	
475	500	475	

**MUNICÍPIO DE MIGUELÓPOLIS**

45.353.307/0001-04

ANEXO VI - PLANEJAMENTO ORÇAMENTÁRIO – LDO

Ano LDO: 2026

**UNIDADES EXECUTORAS E AÇÕES VOLTADAS AO DESENVOLVIMENTO DO PROGRAMA GOVERNAMENTAL**

Indicador: POPULAÇÃO ATENDIDA			
Sigla: %-pc		Descr.Uni.Medida: porcentagem (%)	
Fonte da informação:			
Índice Recente	Índice Futuro	Previsão da Evolução dos Indicadores por Exercício	
		2026	
2	3,5	2	

**ODS**

**Objetivo:** 3 - Assegurar uma vida saudável e promover o bem-estar para todos, em todas as idades

**Meta:** 122 - Até 2030, assegurar o acesso universal aos serviços de saúde sexual e reprodutiva, incluindo o planejamento familiar, informação e educação, bem como a integração da saúde reprodutiva em estratégias e programas nacionais

Ação: 2041 Subvenções à Entidades Sociais	
Tipo: Atividade	
Produto: Subvenções Concedidas	Unid. Medida: UND
Função: 08 Assistência Social	Sub Função: 244 Assistência Comunitária
Jnid. Executora: 010903 Fundo Municipal de Assistência Social -FMAS	
Meta Física Relativa a: "Subvenções Concedidas" medida em: "UND"	
2026	
4	
Custo Estimado para a Ação	
2026	
852.249,60	

Ação: 2043 Manut. do Fundo Munic. de Assistência Social	
Tipo: Atividade	
Produto: FAMILIAS ATENDIDAS	Unid. Medida: FM
Função: 08 Assistência Social	Sub Função: 244 Assistência Comunitária
Jnid. Executora: 010903 Fundo Municipal de Assistência Social -FMAS	
Meta Física Relativa a: "FAMILIAS ATENDIDAS" medida em: "FM"	
2026	
475	
Custo Estimado para a Ação	
2026	
512.600,00	

**PROGRAMA: 0045 GESTÃO POLÍTICO ADMINISTRATIVA**

**Objetivo:** Desenvolver ações políticas administrativa a nível de gabinete; executar as atividades de controle e administração dos recursos materiais, patrimoniais, humanos e de serviços de apoio à Administração.

**Justificativa:** Manter o controle patrimonial da prefeitura

**Público Alvo:** População local

Indicador: atividade mantida			
Sigla: %-pc		Descr.Uni.Medida: porcentagem (%)	
Fonte da informação:			
Índice Recente	Índice Futuro	Previsão da Evolução dos Indicadores por Exercício	
		2026	
100	100	100	

Ação: 2003 Manut. do Gabinete do Prefeito e Dependências	
Tipo: Atividade	
Produto: atividade mantida	Unid. Medida: %-pc
Função: 04 Administração	Sub Função: 122 Administração Geral
Jnid. Executora: 010101 Gabinete do Prefeito e Dependências	
Meta Física Relativa a: "atividade mantida" medida em: "%-pc"	
2026	
100	

**MUNICÍPIO DE MIGUELÓPOLIS**

45.353.307/0001-04

ANEXO VI - PLANEJAMENTO ORÇAMENTÁRIO – LDO

Ano LDO: 2026

**UNIDADES EXECUTORAS E AÇÕES VOLTADAS AO DESENVOLVIMENTO DO PROGRAMA GOVERNAMENTAL**

Custo Estimado para a Ação	
2026	
4.568.000,00	

**PROGRAMA: 0046 SUPORTE ADMINISTRATIVO**

**Objetivo:** Manter o regular funcionamento do setor de Recursos Humanos; executar as políticas de administração e desenvolvimento de recursos humanos, incluindo políticas salariais, de treinamento, recrutamento e seleção, de classificação de cargos, controle do quadro funcional e outros

**Justificativa:** Necessidade do controle do Departamento de Pessoal

**Público Alvo:** servidores

Indicador: atividade mantida			
Sigla: %-pc		Descr.Uni.Medida: porcentagem (%)	
Fonte da informação:			
Índice Recente	Índice Futuro	Previsão da Evolução dos Indicadores por Exercício	
		2026	
100	100	100	

Ação: 2009 Manut. da Secretaria da Admin. e suas Dep.	
Tipo: Atividade	
Produto: atividade mantida	Unid. Medida: %-pc
Função: 04 Administração	Sub Função: 122 Administração Geral
Jnid. Executora: 010201 Secretaria da Administração	
Meta Física Relativa a: "atividade mantida" medida em: "%-pc"	
2026	100
Custo Estimado para a Ação	
2026	2.056.000,00

Ação: 2010 OManut. dos Serv. da Divisão de Rec. Humanos	
Tipo: Atividade	
Produto: atividade mantida	Unid. Medida: %-pc
Função: 04 Administração	Sub Função: 122 Administração Geral
Jnid. Executora: 010202 Divisão de Recursos Humanos	
Meta Física Relativa a: "atividade mantida" medida em: "%-pc"	
2026	100
Custo Estimado para a Ação	
2026	2.029.000,00

**PROGRAMA: 0049 CONTROLE DE CONVÊNIO E MANUT. DO PROCON**

**Objetivo:** ORGANIZAR E COORDENAR AS ATIVIDADES DE RELAÇÕES PÚBLICAS DA PM DIVULGAÇÃO DE PLANOS, PROGRAMAS E OUTROS ASSUNTOS, COORDENAR E ELABORAR PROJETOS VISANDO A OBTENÇÃO DE RECURSOS E DEFESA DO CONSUMIDOR EM GERAL.

**Justificativa:** Necessidade de organizar e coordenar e elaborar projetos visando a obtenção de recursos e defesa do consumidor em geral

**Público Alvo:** População em geral

Indicador: atividade mantida			
Sigla: %-pc		Descr.Uni.Medida: porcentagem (%)	
Fonte da informação:			
Índice Recente	Índice Futuro	Previsão da Evolução dos Indicadores por Exercício	
		2026	
100	100	100	

Ação: 2068 Manutenção do Setor de Convênios e PROCON	
Tipo: Atividade	
Produto: atividade mantida	Unid. Medida: %-pc
Função: 04 Administração	Sub Função: 122 Administração Geral
Jnid. Executora: 010701 Administração de Convênios e PROCON	
Meta Física Relativa a: "atividade mantida" medida em: "%-pc"	

**MUNICÍPIO DE MIGUELÓPOLIS**

45.353.307/0001-04

ANEXO VI - PLANEJAMENTO ORÇAMENTÁRIO – LDO

Ano LDO: 2026

**UNIDADES EXECUTORAS E AÇÕES VOLTADAS AO DESENVOLVIMENTO DO PROGRAMA GOVERNAMENTAL**

2026	
100	
<b>Custo Estimado para a Ação</b>	
2026	
25.500,00	

**PROGRAMA: 0050 COMUNICAÇÃO OFICIAL****Objetivo:** Dar publicidade de atos oficiais e divulgação de materias de interesse público. Publicação de leis, decretos, portarias e comunicados.**Justificativa:** Dar publicidade de atos oficiais e divulgação de materias de interesse público**Público Alvo:** População em Geral**Indicador:** atividade mantida**Sigla:** %-pc**Descr.Uni.Medida:** porcentagem (%)**Fonte da informação:**

Índice Recente	Índice Futuro	Previsão da Evolução dos Indicadores por Exercício	
		2026	
100	100	100	

**Ação: 2004 Divulgações Oficiais****Tipo:** Atividade**Produto:** atividade mantida**Unid. Medida:** %-pc**Função:** 04 Administração**Sub Função:** 122 Administração Geral**Jnid. Executora:** 010102 Divulgações Oficiais**Meta Física Relativa a: "atividade mantida" medida em: "%-pc"**

2026	
100	
<b>Custo Estimado para a Ação</b>	
2026	
130.000,00	

**PROGRAMA: 0051 PRESERVAÇÃO DO MEIO AMBIENTE****Objetivo:** Coordenar ações e executar planos, programas, projetos e atividades de preservação ambiental**Justificativa:** Necessidade de Manter as atividades de preservação ambiental**Público Alvo:** População em geral**Indicador:** atividade mantida**Sigla:** %-pc**Descr.Uni.Medida:** porcentagem (%)**Fonte da informação:**

Índice Recente	Índice Futuro	Previsão da Evolução dos Indicadores por Exercício	
		2026	
100	100	100	

**ODS****Objetivo:** 15 - Proteger, recuperar e promover o uso sustentável dos ecossistemas terrestres, gerir de forma sustentável as florestas, combater a desertificação, deter e reverter a degradação da terra, e deter a perda de biodiversidade**Meta:** 227 - Até 2020, assegurar a conservação, recuperação e uso sustentável de ecossistemas terrestres e de água doce interiores e seus serviços, em especial, florestas, zonas úmidas, montanhas e terras áridas, em conformidade com as obrigações decorrentes dos**Ação: 2056 Manutenção das Atividades do Meio Ambiente****Tipo:** Atividade**Produto:** atividade mantida**Unid. Medida:** %-pc**Função:** 18 Gestão Ambiental**Sub Função:** 541 Preservação e Conservação Ambiental**Jnid. Executora:** 010801 Manut. do Depto. do Meio Ambiente**Meta Física Relativa a: "atividade mantida" medida em: "%-pc"**

2026	
100	

**MUNICÍPIO DE MIGUELÓPOLIS**

45.353.307/0001-04

ANEXO VI - PLANEJAMENTO ORÇAMENTÁRIO – LDO

Ano LDO: 2026

**UNIDADES EXECUTORAS E AÇÕES VOLTADAS AO DESENVOLVIMENTO DO PROGRAMA GOVERNAMENTAL**

Custo Estimado para a Ação	
2026	
1.120.500,00	

**PROGRAMA: 0053 DEFENSORIA PÚBLICA MUNICIPAL****Objetivo:** Amparar e defender o município no Foro de Justiça e assistir o Executivo na elaboração de leis, decretos e outros atos normativo.;**Justificativa:** Necessidade de manter as atividades da Defensoria Pública Municipal**Público Alvo:** ADMINISTRAÇÃO

Indicador: atividade mantida			
Sigla: %-pc		Descr.Uni.Medida: porcentagem (%)	
Fonte da informação:			
Índice Recente	Índice Futuro	Previsão da Evolução dos Indicadores por Exercício	
		2026	
100	100	100	

Ação: 2006 Departamento da Procuradoria	
Tipo: Atividade	
Produto: atividade mantida	Unid. Medida: %-pc
Função: 04 Administração	Sub Função: 122 Administração Geral
Jnid. Executora: 010104 Procuradoria	
Meta Física Relativa a: "atividade mantida" medida em: "%-pc"	
2026	
100	
Custo Estimado para a Ação	
2026	
1.352.000,00	

**PROGRAMA: 0062 ASSIST. FINANC. à ENTIDADES FILANTRÓPICAS****Objetivo:** Subvenções para manutenção dos programas assistenciais e serviços das instituições filantrópicas.**Justificativa:** NECESSIDADE DE MANTER OS PROGRAMAS DE SAÚDE E ASSISTÊNCIAIS E SERVIÇOS DAS INSTITUIÇÕES FILANTRÓPICAS**Público Alvo:** População assistida

Indicador: Subvenções Concedidas			
Sigla: UND		Descr.Uni.Medida: UNIDADE	
Fonte da informação: Assistência Social e Saúde			
Índice Recente	Índice Futuro	Previsão da Evolução dos Indicadores por Exercício	
		2026	
2	2	2	

Ação: 2030 Subvenções à Entidades Hospitalares	
Tipo: Atividade	
Produto: Subvenções Concedidas	Unid. Medida: UND
Função: 10 Saúde	Sub Função: 302 Assistência Hospitalar e Ambulatorial
Jnid. Executora: 010501 Fundo Municipal de Saúde	
Meta Física Relativa a: "Subvenções Concedidas" medida em: "UND"	
2026	
2	
Custo Estimado para a Ação	
2026	
8.610.000,00	

**PROGRAMA: 0065 CONTROLE ORÇAMENTÁRIO, FINANCEIRO E PATRIMONIAL****Objetivo:** Promover a gestão integrada do controle da execução orçamentária, financeira e elaborar as devidas prestações de contas, bem como a manutenção dos serviços da tesouraria, elaboração do orçamento municipal e controlar sua execução fiscal e financeira.**Justificativa:** NECESSIDADE DE MANTER O CONTROLE ORÇAMENTÁRIO, FINANCEIRO E PATRIMONIAL DO MUNICÍPIO**Público Alvo:** administração

**MUNICÍPIO DE MIGUELÓPOLIS**

45.353.307/0001-04

ANEXO VI - PLANEJAMENTO ORÇAMENTÁRIO – LDO

Ano LDO: 2026

**UNIDADES EXECUTORAS E AÇÕES VOLTADAS AO DESENVOLVIMENTO DO PROGRAMA GOVERNAMENTAL**

Indicador: atividade mantida			
Sigla: %-pc		Descr.Uni.Medida: porcentagem (%)	
Fonte da informação:			
Índice Recente	Índice Futuro	Previsão da Evolução dos Indicadores por Exercício	
		2026	
100	100	100	

Ação: 2013 Serv. da Unidade de Mat. e Patrimônio	
Tipo: Atividade	
Produto: atividade mantida	Unid. Medida: %-pc
Função: 04 Administração	Sub Função: 124 Controle Interno
Jnid. Executora: 010203 Divisão de Material, Patrimônio e Licitação	
Meta Física Relativa a: "atividade mantida" medida em: "%-pc"	
2026	
100	
Custo Estimado para a Ação	
2026	
40.300,00	

Ação: 2055 Manut. dos Serv. de Tesouraria e Contabilidade	
Tipo: Atividade	
Produto: atividade mantida	Unid. Medida: %-pc
Função: 04 Administração	Sub Função: 124 Controle Interno
Jnid. Executora: 010302 Divisão de Contabilidade e Orçamento	
Meta Física Relativa a: "atividade mantida" medida em: "%-pc"	
2026	
100	
Custo Estimado para a Ação	
2026	
1.367.000,00	

**PROGRAMA: 0066 CONTROLE DA FROTA MUNICIPAL**

**Objetivo:** Organizar e executar os serviços de manutenção preventiva e corretiva dos veículos e máquinas da frota municipal; Organizar e executar os serviços de lavagem, lubrificação, funilaria, solda, pintura e sistemas elétricos; Controlar o abastecimento dos veículos da frota municipal; Elaborar a programação de uso de veículos em coordenação com os demais departamentos, controlando o fluxo dos mesmos, verificando os percursos e as quilometragens; Promover a guarda dos veículos; Desempenhar atividades correlatas.

**Justificativa:** Necessidade de Manter, organizar e executar, os serviços de manutenção da Frota Municipal

**Público Alvo:** Administração

Indicador: serviço mantido			
Sigla: %-pc		Descr.Uni.Medida: porcentagem (%)	
Fonte da informação:			
Índice Recente	Índice Futuro	Previsão da Evolução dos Indicadores por Exercício	
		2026	
100	100	100	

Ação: 2061 Manutenção da Frota Municipal	
Tipo: Atividade	
Produto: serviço mantido	Unid. Medida: %-pc
Função: 04 Administração	Sub Função: 122 Administração Geral
Jnid. Executora: 011701 Manutenção da Frota Municipal	
Meta Física Relativa a: "serviço mantido" medida em: "%-pc"	
2026	
100	
Custo Estimado para a Ação	
2026	
58.700,00	

**PROGRAMA: 0081 COBRANÇA E EXECUÇÃO FISCAL**

Fazer lançamentos de taxas e impostos municipais como assegurar o recebimento dos mesmos, seja cobrando ou executando judicialmente para não gerar renu

**MUNICÍPIO DE MIGUELÓPOLIS**

45.353.307/0001-04

ANEXO VI - PLANEJAMENTO ORÇAMENTÁRIO – LDO

Ano LDO: 2026

**UNIDADES EXECUTORAS E AÇÕES VOLTADAS AO DESENVOLVIMENTO DO PROGRAMA GOVERNAMENTAL****Objetivo:** ncia de receita.**Justificativa:** Necessidade de Manter as atividades da Divisão de Tributação**Público Alvo:** administração

Indicador: serviço mantido			
Sigla: %-pc		Descr.Uni.Medida: porcentagem (%)	
Fonte da informação:			
Índice Recente	Índice Futuro	Previsão da Evolução dos Indicadores por Exercício	
		2026	
100	100	100	

Ação: 2016 Serviços de Tributação e Fiscalização	
<b>Tipo:</b> Atividade	
<b>Produto:</b> serviço mantido	<b>Unid. Medida:</b> %-pc
<b>Função:</b> 04 Administração	<b>Sub Função:</b> 124 Controle Interno
<b>Jnid. Executora:</b> 010301 Divisão de Tributação	
Meta Física Relativa a: "serviço mantido" medida em: "%-pc"	
2026	
100	
Custo Estimado para a Ação	
2026	
1.194.500,00	

**PROGRAMA: 0086 SEGURANÇA NO TRÂNSITO****Objetivo:** Planejar, projetar, regulamentar e operar o trânsito de veículos, pedestres e animais, e promover o desenvolvimento da circulação e segurança de ciclistas; Implantar, manter e operar o sistema de sinalização, os dispositivos e equipamentos de controle viário; Promover e participar de projetos e programas de Educação e Segurança de Trânsito.**Justificativa:** Necessidade de Manter a Divisão de Trânsito do Município**Público Alvo:** Motoristas

Indicador: atividade mantida			
Sigla: %-pc		Descr.Uni.Medida: porcentagem (%)	
Fonte da informação:			
Índice Recente	Índice Futuro	Previsão da Evolução dos Indicadores por Exercício	
		2026	
100	100	100	

Ação: 2034 Manutenção da Divisão de Trânsito	
<b>Tipo:</b> Atividade	
<b>Produto:</b> atividade mantida	<b>Unid. Medida:</b> %-pc
<b>Função:</b> 06 Segurança Pública	<b>Sub Função:</b> 181 Policiamento
<b>Jnid. Executora:</b> 011601 Segurança e Patrimonio	
Meta Física Relativa a: "atividade mantida" medida em: "%-pc"	
2026	
100	
Custo Estimado para a Ação	
2026	
407.000,00	

**PROGRAMA: 0087 VIGILÂNCIA DIURNA E NOTURNA DO PATRIMÔNIO PÚBLICO****Objetivo:** Promover a vigilância de prédios, praças e equipamentos públicos; coordenar as políticas municipais na área de segurança; promover o controle e a segurança dos próprios, edificações e instalações do município.**Justificativa:** Necessidade da Manutenção das Vigilância do Patrimônio Público**Público Alvo:** Patrimonio municipal

Indicador: serviço mantido			
Sigla: %-pc		Descr.Uni.Medida: porcentagem (%)	
Fonte da informação:			
Índice Recente	Índice Futuro	Previsão da Evolução dos Indicadores por Exercício	
		2026	
100	100	100	

**MUNICÍPIO DE MIGUELÓPOLIS**

45.353.307/0001-04

ANEXO VI - PLANEJAMENTO ORÇAMENTÁRIO – LDO

Ano LDO: 2026

**UNIDADES EXECUTORAS E AÇÕES VOLTADAS AO DESENVOLVIMENTO DO PROGRAMA GOVERNAMENTAL**

<b>Ação: 2014 Manut. da Vigilância do Patrimônio Pub.</b>	
Tipo: Atividade	
Produto: serviço mantido	Unid. Medida: %-pc
Função: 06 Segurança Pública	Sub Função: 181 Policiamento
Jnid. Executora: 011601 Segurança e Patrimônio	
<b>Meta Física Relativa a: "serviço mantido" medida em: "%-pc"</b>	
2026	
100	
<b>Custo Estimado para a Ação</b>	
2026	
3.170.000,00	

**PROGRAMA: 0088 REFORÇO DA SEGURANÇA PÚBLICA****Objetivo:** Garantir a segurança pública em conjunto com a Polícia do Estado.**Justificativa:** NECESSIDADE DE MANTER O REFORÇO DA SEGURANÇA PÚBLICA**Público Alvo:** População Local

<b>Indicador: serviço mantido</b>			
Sigla: %-pc		Descr.Uni.Medida: porcentagem (%)	
Fonte da informação:			
Índice Recente	Índice Futuro	Previsão da Evolução dos Indicadores por Exercício	
		2026	
100	100	100	

<b>Ação: 2075 Manutenção da Atividade Delegada - Polícia Militar</b>	
Tipo: Projeto	
Produto: serviço mantido	Unid. Medida: %-pc
Função: 06 Segurança Pública	Sub Função: 181 Policiamento
Jnid. Executora: 011601 Segurança e Patrimônio	
<b>Meta Física Relativa a: "serviço mantido" medida em: "%-pc"</b>	
2026	
100	
<b>Custo Estimado para a Ação</b>	
2026	
130.000,00	

<b>Ação: 2080 Manutenção do FUMSEP E COMSEP-Fundo Municipal de Segurança Pública e Conselho Mun.Seg.Pública.</b>	
Tipo: Atividade	
Produto: serviço mantido	Unid. Medida: %-pc
Função: 06 Segurança Pública	Sub Função: 182 Defesa Civil
Jnid. Executora: 010101 Gabinete do Prefeito e Dependências	
<b>Meta Física Relativa a: "serviço mantido" medida em: "%-pc"</b>	
2026	
100	
<b>Custo Estimado para a Ação</b>	
2026	
17.500,00	

<b>Ação: 2082 Sistema de Monitoramento de Vias Públicas</b>	
Tipo: Projeto	
Produto: serviço mantido	Unid. Medida: %-pc
Função: 06 Segurança Pública	Sub Função: 181 Policiamento
Jnid. Executora: 011601 Segurança e Patrimônio	
<b>Meta Física Relativa a: "serviço mantido" medida em: "%-pc"</b>	
2026	
100	

**MUNICÍPIO DE MIGUELÓPOLIS**

45.353.307/0001-04

ANEXO VI - PLANEJAMENTO ORÇAMENTÁRIO – LDO

Ano LDO: 2026

**UNIDADES EXECUTORAS E AÇÕES VOLTADAS AO DESENVOLVIMENTO DO PROGRAMA GOVERNAMENTAL**

Custo Estimado para a Ação	
2026	
200.000,00	

**PROGRAMA: 0095 PROGRAMA DE ATENÇÃO A PESSOA IDOSA****Objetivo:** Garantir e promover programas e projetos sociais de atenção a pessoa idosa.**Justificativa:** Aumento expressivo da população idosa do município, tendo 10% da população nesta faixa etária**Público Alvo:** POPULAÇÃO IDOSA

Indicador: idoso atendido			
Sigla: UND		Descr.Uni.Medida: UNIDADE	
Fonte da informação:			
Índice Recente	Índice Futuro	Previsão da Evolução dos Indicadores por Exercício	
		2026	
200	250	200	

Ação: 2058 Manutenção da Creche do Idoso	
Tipo: Atividade	
Produto: idoso atendido	Unid. Medida: UND
Função: 08 Assistência Social	Sub Função: 241 Assistência à Pessoa Idosa
Jnid. Executora: 010903 Fundo Municipal de Assistência Social -FMAS	
Meta Física Relativa a: "idoso atendido" medida em: "UND"	
2026	
200	
Custo Estimado para a Ação	
2026	
23.000,00	

**PROGRAMA: 0110 ATIVIDADES DO CONSELHO TUTELAR****Objetivo:** Dar proteção à criança e ao adolescente em situação de risco, e também incentivar esses menores a prática de atividade esportiva e preparação para o trabalho.**Justificativa:** NECESSIDADE DA MANUTENÇÃO E ADMINISTRAÇÃO DO CONSELHO TUTELAR**Público Alvo:** crianças e adolescentes

Indicador: serviço mantido			
Sigla: %-pc		Descr.Uni.Medida: porcentagem (%)	
Fonte da informação:			
Índice Recente	Índice Futuro	Previsão da Evolução dos Indicadores por Exercício	
		2026	
100	100	100	

Ação: 2042 Administração do Conselho Tutelar	
Tipo: Atividade	
Produto: serviço mantido	Unid. Medida: %-pc
Função: 08 Assistência Social	Sub Função: 243 Assistência à Criança e ao Adolescente
Jnid. Executora: 010902 Fundo Municipal da Criança e do Adolescente	
Meta Física Relativa a: "serviço mantido" medida em: "%-pc"	
2026	
100	
Custo Estimado para a Ação	
2026	
641.500,00	

**PROGRAMA: 0111 ATIVIDADES DO FMDCA****Objetivo:** MANTER AS ATIVIDADES DO FUNDO MUNICIPAL DOS DIREITOS DA CRIANÇA E ADOLESCENTE, DESENVOLVER PROJETOS VOLTADOS A CRIANÇA E ADOLESCENTE.**Justificativa:** FMDCA sobrevive apenas com a doação**Público Alvo:** criança e adolescente

**MUNICÍPIO DE MIGUELÓPOLIS**

45.353.307/0001-04

ANEXO VI - PLANEJAMENTO ORÇAMENTÁRIO – LDO

Ano LDO: 2026

**UNIDADES EXECUTORAS E AÇÕES VOLTADAS AO DESENVOLVIMENTO DO PROGRAMA GOVERNAMENTAL**

<b>Indicador: atividade mantida</b>			
<b>Sigla:</b> %-pc		<b>Descr.Uni.Medida:</b> porcentagem (%)	
<b>Fonte da informação:</b>			
Índice Recente	Índice Futuro	Previsão da Evolução dos Indicadores por Exercício	
		2026	
100	100	100	

**ODS**

**Objetivo:** 4 - Assegurar a educação inclusiva e equitativa de qualidade, e promover oportunidades de aprendizagem ao longo da vida para todos

**Meta:** 133 - Até 2030, eliminar as disparidades de gênero na educação e garantir a igualdade de acesso a todos os níveis de educação e formação profissional para os mais vulneráveis, incluindo as pessoas com deficiência, povos indígenas e as crianças em situação de

<b>Ação: 2024 Manutenção do FMDCA-Fundo Municipal da Criança e do Adolescente</b>	
<b>Tipo:</b> Atividade	
<b>Produto:</b> atividade mantida	<b>Jnid. Medida:</b> %-pc
<b>Função:</b> 08 Assistência Social	<b>Sub Função:</b> 243 Assistência à Criança e ao Adolescente
<b>Jnid. Executora:</b> 010902 Fundo Municipal da Criança e do Adolescente	
<b>Meta Física Relativa a: "atividade mantida" medida em: "%-pc"</b>	
<b>2026</b>	
100	
<b>Custo Estimado para a Ação</b>	
<b>2026</b>	
557.000,00	

<b>Ação: 2024 Manutenção do FMDCA-Fundo Municipal da Criança e do Adolescente</b>	
<b>Tipo:</b> Atividade	
<b>Produto:</b> atividade mantida	<b>Jnid. Medida:</b> %-pc
<b>Função:</b> 08 Assistência Social	<b>Sub Função:</b> 243 Assistência à Criança e ao Adolescente
<b>Jnid. Executora:</b> 010901 Manut. da Assistência Social	
<b>Meta Física Relativa a: "atividade mantida" medida em: "%-pc"</b>	
<b>2026</b>	
100	
<b>Custo Estimado para a Ação</b>	
<b>2026</b>	
100.000,00	

**PROGRAMA: 0119 ATIVIDADES DO FDO SOCIAL DE SOLIDARIEDADE**

**Objetivo:** Dar atendimento as pessoas carentes em crise economica e social.

**Justificativa:** Atendimento da população em vulnerabilidade

**Público Alvo:** população carente

<b>Indicador: pessoas atendidas</b>			
<b>Sigla:</b> %-pc		<b>Descr.Uni.Medida:</b> porcentagem (%)	
<b>Fonte da informação:</b>			
Índice Recente	Índice Futuro	Previsão da Evolução dos Indicadores por Exercício	
		2026	
50	100	50	

<b>Ação: 2005 Admin. do Fundo Social de Solidariedade</b>	
<b>Tipo:</b> Atividade	
<b>Produto:</b> POPULAÇÃO ATENDIDA	<b>Jnid. Medida:</b> %-pc
<b>Função:</b> 08 Assistência Social	<b>Sub Função:</b> 244 Assistência Comunitária
<b>Jnid. Executora:</b> 010103 Fundo Social de Solidariedade	
<b>Meta Física Relativa a: "POPULAÇÃO ATENDIDA" medida em: "%-pc"</b>	
<b>2026</b>	
50	

**MUNICÍPIO DE MIGUELÓPOLIS**

45.353.307/0001-04

ANEXO VI - PLANEJAMENTO ORÇAMENTÁRIO – LDO

Ano LDO: 2026

**UNIDADES EXECUTORAS E AÇÕES VOLTADAS AO DESENVOLVIMENTO DO PROGRAMA GOVERNAMENTAL**

Custo Estimado para a Ação	
2026	
41.255,60	

**PROGRAMA: 0120 ASSISTÊNCIA à POPULAÇÃO CARENTE**

**Objetivo:** Dar atendimento a população carente em situação vulnerável inclusive com a celebração de convênios e repassar subvenções para entidades sem fins lucrativos que prestam atendimento gratuito a população.

**Justificativa:** Alta índice da população em vulnerabilidade: social, financeira e pessoal

**Público Alvo:** População carente

Indicador: POPULAÇÃO ATENDIDA			
Sigla: %-pc		Descr.Uni.Medida: porcentagem (%)	
Fonte da informação:			
Índice Recente	Índice Futuro	Previsão da Evolução dos Indicadores por Exercício	
		2026	
10	15	10	
Indicador: Subvenções Concedidas			
Sigla: UND		Descr.Uni.Medida: UNIDADE	
Fonte da informação: Assistência Social e Saúde			
Índice Recente	Índice Futuro	Previsão da Evolução dos Indicadores por Exercício	
		2026	
4	4	4	

Ação: 2040 Manutenção do Fundo Municipal da Assistência Social	
Tipo: Atividade	
Produto: POPULAÇÃO ATENDIDA	Unid. Medida: %-pc
Função: 08 Assistência Social	Sub Função: 244 Assistência Comunitária
Jnid. Executora: 010901 Manut. da Assistência Social	
Meta Física Relativa a: "POPULAÇÃO ATENDIDA" medida em: "%-pc"	
2026	
10	
Custo Estimado para a Ação	
2026	
2.462.500,00	

Ação: 2040 Manutenção do Fundo Municipal da Assistência Social	
Tipo: Atividade	
Produto: atividade mantida	Unid. Medida: %-pc
Função: 08 Assistência Social	Sub Função: 244 Assistência Comunitária
Jnid. Executora: 010903 Fundo Municipal de Assistência Social -FMAS	
Meta Física Relativa a: "atividade mantida" medida em: "%-pc"	
2026	
100	
Custo Estimado para a Ação	
2026	
385.300,00	

Ação: 2041 Subvenções à Entidades Sociais	
Tipo: Atividade	
Produto: Subvenções Concedidas	Unid. Medida: UND
Função: 08 Assistência Social	Sub Função: 244 Assistência Comunitária
Jnid. Executora: 010901 Manut. da Assistência Social	
Meta Física Relativa a: "Subvenções Concedidas" medida em: "UND"	
2026	
1	
Custo Estimado para a Ação	
2026	
19.000,00	

**MUNICÍPIO DE MIGUELÓPOLIS**

45.353.307/0001-04

ANEXO VI - PLANEJAMENTO ORÇAMENTÁRIO – LDO

Ano LDO: 2026

**UNIDADES EXECUTORAS E AÇÕES VOLTADAS AO DESENVOLVIMENTO DO PROGRAMA GOVERNAMENTAL**

<b>Ação: 2041 Subvenções à Entidades Sociais</b>	
Tipo: Atividade	
Produto: Subvenções Concedidas	Jnid. Medida: UND
Função: 08 Assistência Social	Sub Função: 244 Assistência Comunitária
Jnid. Executora: 010903 Fundo Municipal de Assistência Social -FMAS	
<b>Meta Física Relativa a: "Subvenções Concedidas" medida em: "UND"</b>	
2026	
	4
<b>Custo Estimado para a Ação</b>	
2026	
	660.000,00

**PROGRAMA: 0136 PLANO DE SEGURIDADE SOCIAL DO SERVIDOR PÚBLICO - RPPS**

**Objetivo:** Manter as atividades do Instituto de Previdência do Município de Miguelópolis; pagamento de cem por cento dos pensionistas e inativos a cargo do município.

**Justificativa:** Necessidade de Manter as atividades do Instituto de Previdência do Município de Miguelópolis, efetuando o pagamento dos aposentados e pensionistas a cargo do município

**Público Alvo:** Aposentados e pensionistas

<b>Indicador: atividade mantida</b>			
Sigla: %-pc		Descr.Uni.Medida: porcentagem (%)	
Fonte da informação:			
Índice Recente	Índice Futuro	Previsão da Evolução dos Indicadores por Exercício	
		2026	
100	100	100	

<b>Ação: 2051 OPERAÇÃO E MANUT. DO I.P.S.P.M.M.</b>	
Tipo: Atividade	
Produto: atividade mantida	Jnid. Medida: %-pc
Função: 09 Previdência Social	Sub Função: 272 Previdência do Regime Estatutário
Jnid. Executora: 030101 Oper. e Manut. do I.P.S.P.M.M.	
<b>Meta Física Relativa a: "atividade mantida" medida em: "%-pc"</b>	
2026	
	100
<b>Custo Estimado para a Ação</b>	
2026	
	26.800.500,00

<b>Ação: 2081 OPERAÇÃO E MANUT. DO I.P.S.P.M.M. - P. Previd.</b>	
Tipo: Atividade	
Produto: atividade mantida	Jnid. Medida: %-pc
Função: 09 Previdência Social	Sub Função: 272 Previdência do Regime Estatutário
Jnid. Executora: 030101 Oper. e Manut. do I.P.S.P.M.M.	
<b>Meta Física Relativa a: "atividade mantida" medida em: "%-pc"</b>	
2026	
	100
<b>Custo Estimado para a Ação</b>	
2026	
	70.000,00

**PROGRAMA: 0150 ATENDIMENTO EM UBS**

**Objetivo:** Oferecer pronto atendimento em saúde pública através das Unidades Básicas de Saúde, construção e ampliação de UBS; Planejar estudos, proposições, negociações, aplicação e coordenação de convênios com entidades públicas ou privadas, para a implantação de programas na área de saúde e implementação de políticas de saúde pública.

**Justificativa:** Necessidade de Oferecer pronto atendimento em saúde pública através das Unidades Básicas de Saúde, construção e ampliação de UBS; Planejar estudos, proposições, negociações, aplicação e coordenação de convênios com entidades públicas ou privadas, para a implantação de programas na área de saúde e implementação de políticas de saúde pública.

**Público Alvo:** População local

**MUNICÍPIO DE MIGUELÓPOLIS**

45.353.307/0001-04

ANEXO VI - PLANEJAMENTO ORÇAMENTÁRIO – LDO

Ano LDO: 2026

**UNIDADES EXECUTORAS E AÇÕES VOLTADAS AO DESENVOLVIMENTO DO PROGRAMA GOVERNAMENTAL**

Indicador: serviço mantido			
Sigla: %-pc		Descr.Uni.Medida: porcentagem (%)	
Fonte da informação:			
Índice Recente	Índice Futuro	Previsão da Evolução dos Indicadores por Exercício	
		2026	
100	100	100	

Ação: 2025 Op. e Manut. das Unidades Básicas de Saúde	
Tipo: Atividade	
Produto: serviço mantido	Unid. Medida: %-pc
Função: 10 Saúde	Sub Função: 301 Atenção Básica
Jnid. Executora: 010501 Fundo Municipal de Saúde	
Meta Física Relativa a: "serviço mantido" medida em: "%-pc"	
2026	
100	
Custo Estimado para a Ação	
2026	
5.388.000,00	

**PROGRAMA: 0152 ATENDIMENTO ODONTOLÓGICO****Objetivo:** Oferecer Serviços Odontológicos de emergência através das Unidades Básicas de Saúde.**Justificativa:** Atenção primária à saúde, atenção às urgências e emergências e atenção à saúde odontológica. Organização proposta visa qualificar a porta de entrada do Sistema de Saúde, garantindo acompanhamento territorializado, promoção da saúde e prevenção de agravos**Público Alvo:** População local

Indicador: serviço mantido			
Sigla: %-pc		Descr.Uni.Medida: porcentagem (%)	
Fonte da informação:			
Índice Recente	Índice Futuro	Previsão da Evolução dos Indicadores por Exercício	
		2026	
100	100	100	

Ação: 2026 Op. e Manut. de Atividades Odontológicas	
Tipo: Atividade	
Produto: A DEFINIR	Unid. Medida: porce
Função: 10 Saúde	Sub Função: 301 Atenção Básica
Jnid. Executora: 010501 Fundo Municipal de Saúde	
Meta Física Relativa a: "A DEFINIR" medida em: "porce"	
2026	
0	
Custo Estimado para a Ação	
2026	
2.022.000,00	

**PROGRAMA: 0158 SAÚDE PARA TODOS****Objetivo:** GARANTIR O ATENDIMENTO BÁSICO E DE URGENCIA A TODOS.Garantir a Saúde e bem estar para a população de Cosmorama, em todas as fases da vida, por meio de fortalecimento da Atenção Primária da Saúde, da ampliação, acesso a saúde de qualidade, prevenção de doença e da promoção de hábitos saudáveis, assegurando a Integralidade, universalidade e Equidade no Sistema Único de Saúde do Município de Cosmorama  
Manter a assistência médica, odontológica, vigilância epidemiológica e sanitária, conceder subvenções sociais.**Justificativa:** A saúde é um direito de todos e um dever do Estado, o objetivo de desenvolvimento sustentável busca garantir vida saudável e bem estar em todas as idades, como meta no município, fortalecer a Atenção Básica, prevenir doença e promover saúde, cuidar da saúde materna e infantil, saúde mental e reduzir desigualdade de acesso a Saúde;**Público Alvo:** POPULAÇÃO EM GERAL

Indicador: serviço mantido			
Sigla: %-pc		Descr.Uni.Medida: porcentagem (%)	
Fonte da informação:			
Índice Recente	Índice Futuro	Previsão da Evolução dos Indicadores por Exercício	
		2026	
100	100	100	

**MUNICÍPIO DE MIGUELÓPOLIS**

45.353.307/0001-04

ANEXO VI - PLANEJAMENTO ORÇAMENTÁRIO – LDO

Ano LDO: 2026

**UNIDADES EXECUTORAS E AÇÕES VOLTADAS AO DESENVOLVIMENTO DO PROGRAMA GOVERNAMENTAL**

ODS	
<p><b>Objetivo:</b> 3 - Assegurar uma vida saudável e promover o bem-estar para todos, em todas as idades</p>	
<p><b>Meta:</b> 123 - Atingir a cobertura universal de saúde, incluindo a proteção do risco financeiro, o acesso a serviços de saúde essenciais de qualidade e o acesso a medicamentos e vacinas essenciais seguros, eficazes, de qualidade e a preços acessíveis para todos</p>	

Ação: 2029 Op. e Manut. do Fundo Municipal de Saúde	
<p><b>Tipo:</b> Atividade</p>	
<p><b>Produto:</b> serviço mantido</p>	<p><b>Unid. Medida:</b> %-pc</p>
<p><b>Função:</b> 10 Saúde</p>	<p><b>Sub Função:</b> 301 Atenção Básica</p>
<p><b>Jnid. Executora:</b> 010501 Fundo Municipal de Saúde</p>	
Meta Física Relativa a: "serviço mantido" medida em: "%-pc"	
<p>2026</p>	<p>100</p>
Custo Estimado para a Ação	
<p>2026</p>	<p>19.582.600,00</p>

Ação: 2029 Op. e Manut. do Fundo Municipal de Saúde	
<p><b>Tipo:</b> Atividade</p>	
<p><b>Produto:</b> A DEFINIR</p>	<p><b>Unid. Medida:</b> porce</p>
<p><b>Função:</b> 10 Saúde</p>	<p><b>Sub Função:</b> 302 Assistência Hospitalar e Ambulatorial</p>
<p><b>Jnid. Executora:</b> 010501 Fundo Municipal de Saúde</p>	
Meta Física Relativa a: "A DEFINIR" medida em: "porce"	
<p>2026</p>	<p>0</p>
Custo Estimado para a Ação	
<p>2026</p>	<p>660.000,00</p>

**PROGRAMA: 0170 ASSISTÊNCIA DE MÉDIA E ALTA COMPLEXIDADE**

**Objetivo:** Atender a população usuária das Unidades Básicas de Saúde e Pronto Socorro Municipal com Eficiência e Precisão.

**Justificativa:** NECESSIDADE DE MANTER ASSISTENCIA DE MÉDIA E ALTA COMPLEXIDADE

**Público Alvo:** População carente

Indicador: serviço mantido			
<p><b>Sigla:</b> %-pc</p>		<p><b>Descr.Uni.Medida:</b> porcentagem (%)</p>	
<p><b>Fonte da informação:</b></p>			
Índice Recente	Índice Futuro	Previsão da Evolução dos Indicadores por Exercício	
		2026	
<p>100</p>	<p>100</p>	<p>100</p>	

Ação: 2029 Op. e Manut. do Fundo Municipal de Saúde	
<p><b>Tipo:</b> Atividade</p>	
<p><b>Produto:</b> serviço mantido</p>	<p><b>Unid. Medida:</b> %-pc</p>
<p><b>Função:</b> 10 Saúde</p>	<p><b>Sub Função:</b> 302 Assistência Hospitalar e Ambulatorial</p>
<p><b>Jnid. Executora:</b> 010501 Fundo Municipal de Saúde</p>	
Meta Física Relativa a: "serviço mantido" medida em: "%-pc"	
<p>2026</p>	<p>100</p>
Custo Estimado para a Ação	
<p>2026</p>	<p>3.444.000,00</p>

**PROGRAMA: 0175 CONTROLE DE DOENÇAS E PROMOÇÃO DA SAÚDE**

**Objetivo:** Coordenar as atividades relativas à vigilância em saúde (vigilância sanitária, vigilância epidemiológica, controle de vetores, agravos ao meio ambiente), em articulação com as entidades estaduais e federais.

**Justificativa:** Necessidade de garantir a Vigilância Sanitária no Município, assegurando o cumprimento das normas sanitárias vigentes, conforme legislação federal (ANVISA), e

**MUNICÍPIO DE MIGUELÓPOLIS**

45.353.307/0001-04

ANEXO VI - PLANEJAMENTO ORÇAMENTÁRIO – LDO

Ano LDO: 2026

**UNIDADES EXECUTORAS E AÇÕES VOLTADAS AO DESENVOLVIMENTO DO PROGRAMA GOVERNAMENTAL**

stadual e Código Sanitário Estadual, por meio de ações de fiscalização, monitoramento, educação e saúde e regulamentação de serviços, produtos e ambientes

**Público Alvo:** População local

Indicador: serviço mantido			
Sigla: %-pc		Descr.Uni.Medida: porcentagem (%)	
Fonte da informação:			
Índice Recente	Índice Futuro	Previsão da Evolução dos Indicadores por Exercício	
		2026	
100	100	100	

Ação: 2031 AGENTES COMBATES DE ENDEMIAS E DESP. DIVERSAS			
Tipo: Atividade			
Produto: A DEFINIR		Unid. Medida: porce	
Função: 10 Saúde		Sub Função: 304 Vigilância Sanitária	
Jnid. Executora: 010501 Fundo Municipal de Saúde			
Meta Física Relativa a: "A DEFINIR" medida em: "porce"			
2026			
	0		
Custo Estimado para a Ação			
2026			
	1.501.500,00		

**PROGRAMA: 0202 COLETA E DISPOSIÇÃO DO LIXO DOMICILIAR E COMERCIAL****Objetivo:** Executar os serviços de coleta e disposição final de lixo de forma terceirizada**Justificativa:** Falta de recursos humanos**Público Alvo:** População em Geral

Indicador: LIXO			
Sigla: TL		Descr.Uni.Medida: TONELADA	
Fonte da informação: Setor de Licitação			
Índice Recente	Índice Futuro	Previsão da Evolução dos Indicadores por Exercício	
		2026	
5400	5700	5400	

Ação: 2072 Manutenção dos Serviços de Limpeza Publica.			
Tipo: Atividade			
Produto: LIXO		Unid. Medida: TL	
Função: 15 Urbanismo		Sub Função: 452 Serviços Urbanos	
Jnid. Executora: 010601 Infra-Estrutura Urbana e Serviços			
Meta Física Relativa a: "LIXO" medida em: "TL"			
2026			
	5400		
Custo Estimado para a Ação			
2026			
	3.815.000,00		

**PROGRAMA: 0210 DESENVOLVIMENTO E MANUT. DA REDE ESCOLAR****Objetivo:** Garantir 100% ensino fundamental, 100% da Educação Infantil (pré-escola) e 50% da creche em período integral. Atraves de planos, programas e projetos de educação em articulação com os demais órgãos estaduais e federais, realizar obras de ampliação, reformas e aquisição de equipamentos.**Justificativa:** Desenvolver atividades no Ensino Fundamental, Educação Infantil, na busca de manter a qualidade na oferta de serviços educacionais na rede municipal de ensino**Público Alvo:** alunos da rede publica

Indicador: ALUNOS ATENDIDOS			
Sigla: UND		Descr.Uni.Medida: UNIDADE	
Fonte da informação: DEPARTAMENTO DE EDUCAÇÃO			
Índice Recente	Índice Futuro	Previsão da Evolução dos Indicadores por Exercício	
		2026	
1850	1880	1850	

**MUNICÍPIO DE MIGUELÓPOLIS**

45.353.307/0001-04

ANEXO VI - PLANEJAMENTO ORÇAMENTÁRIO – LDO

Ano LDO: 2026

**UNIDADES EXECUTORAS E AÇÕES VOLTADAS AO DESENVOLVIMENTO DO PROGRAMA GOVERNAMENTAL**

ODS
<p><b>Objetivo:</b> 4 - Assegurar a educação inclusiva e equitativa de qualidade, e promover oportunidades de aprendizagem ao longo da vida para todos</p> <p><b>Meta:</b> 129 - Até 2030, garantir que todas as meninas e meninos completem o ensino primário e secundário livre, equitativo e de qualidade, que conduza a resultados de aprendizagem relevantes e eficazes</p>

ODS
<p><b>Objetivo:</b> 4 - Assegurar a educação inclusiva e equitativa de qualidade, e promover oportunidades de aprendizagem ao longo da vida para todos</p> <p><b>Meta:</b> 130 - Até 2030, garantir que todos os meninos e meninas tenham acesso a um desenvolvimento de qualidade na primeira infância, cuidados e educação pré-escolar, de modo que estejam prontos para o ensino primário</p>

Ação: 2019 Manutenção do Ensino Fundamental	
<b>Tipo:</b> Atividade	
<b>Produto:</b> ALUNOS ATENDIDOS	<b>Unid. Medida:</b> UND
<b>Função:</b> 12 Educação	<b>Sub Função:</b> 361 Ensino Fundamental
<b>Jnid. Executora:</b> 010402 Ensino Fundamental	
<b>Meta Física Relativa a: "ALUNOS ATENDIDOS" medida em: "UND"</b>	
2026	
1850	
<b>Custo Estimado para a Ação</b>	
2026	
6.973.000,00	

**PROGRAMA: 0211 MANUTENÇÃO DO ENSINO FUNDAMENTAL - FUNDEB****Objetivo:** Aplicar os recursos do FUNDEB na manutenção e desenvolvimento do ensino.**Justificativa:** Proporcionar sempre melhorias no Ensino no Município.

Desenvolver atividades no Ensino Fundamental, Educação Infantil, na busca de manter a qualidade na oferta de serviços educacionais na rede municipal de ensino

**Público Alvo:** alunos da rede pública

Indicador: ALUNOS ATENDIDOS			
<b>Sígl:</b> UND		<b>Descr.Uni.Medida:</b> UNIDADE	
<b>Fonte da informação:</b> DEPARTAMENTO DE EDUCAÇÃO			
Índice Recente	Índice Futuro	Previsão da Evolução dos Indicadores por Exercício	
		2026	
2680	2710	2680	

ODS
<p><b>Objetivo:</b> 4 - Assegurar a educação inclusiva e equitativa de qualidade, e promover oportunidades de aprendizagem ao longo da vida para todos</p> <p><b>Meta:</b> 129 - Até 2030, garantir que todas as meninas e meninos completem o ensino primário e secundário livre, equitativo e de qualidade, que conduza a resultados de aprendizagem relevantes e eficazes</p>

ODS
<p><b>Objetivo:</b> 4 - Assegurar a educação inclusiva e equitativa de qualidade, e promover oportunidades de aprendizagem ao longo da vida para todos</p> <p><b>Meta:</b> 130 - Até 2030, garantir que todos os meninos e meninas tenham acesso a um desenvolvimento de qualidade na primeira infância, cuidados e educação pré-escolar, de modo que estejam prontos para o ensino primário</p>

Ação: 2021 Fdo. Manut. Desenv. Educ. Básica (FUNDEB)	
<b>Tipo:</b> Atividade	
<b>Produto:</b> ALUNOS ATENDIDOS	<b>Unid. Medida:</b> UND
<b>Função:</b> 12 Educação	<b>Sub Função:</b> 361 Ensino Fundamental
<b>Jnid. Executora:</b> 010403 Fundo Manut. Desenv. Educ. Básica - FUNDEB	
<b>Meta Física Relativa a: "ALUNOS ATENDIDOS" medida em: "UND"</b>	
2026	
2680	

**MUNICÍPIO DE MIGUELÓPOLIS**

45.353.307/0001-04

ANEXO VI - PLANEJAMENTO ORÇAMENTÁRIO – LDO

Ano LDO: 2026

**UNIDADES EXECUTORAS E AÇÕES VOLTADAS AO DESENVOLVIMENTO DO PROGRAMA GOVERNAMENTAL**

Custo Estimado para a Ação	
2026	
14.350.000,00	

**PROGRAMA: 0212 MERENDA ESCOLAR****Objetivo:** Distribuição de alimentação a cem por cento dos alunos da rede pública, durante o período escolar.**Justificativa:** Alimentação adequada e balanceada aos alunos da rede municipal e estadual (OBS.: quando houver Convênio), com ótimas qualidades nutricionais e dando assim melhores condições de aprendizagem**Público Alvo:** Alunos do ensino básico

Indicador: Refeição ofertada			
Sigla: UND		Descr.Uni.Medida: UNIDADE	
Fonte da informação: DEPARTAMENTO DE EDUCAÇÃO			
Índice Recente	Índice Futuro	Previsão da Evolução dos Indicadores por Exercício	
		2026	
750000	800000	750000	
ODS			
<b>Objetivo:</b> 2 - Acabar com a fome, alcançar a segurança alimentar e melhoria da nutrição e promover a agricultura sustentável			
<b>Meta:</b> 110 - Até 2030, dobrar a produtividade agrícola e a renda dos pequenos produtores de alimentos, particularmente das mulheres, povos indígenas, agricultores familiares, pastores e pescadores, inclusive por meio de acesso seguro e igual à terra, outros recursos produtivos			

Ação: 2018 Distribuição da Merenda Escolar	
Tipo: Atividade	
Produto: A DEFINIR	Unid. Medida: porce
Função: 12 Educação	Sub Função: 361 Ensino Fundamental
Jnid. Executora: 010407 Distribuição da Merenda Escolar	
Meta Física Relativa a: "A DEFINIR" medida em: "porce"	
2026	
0	
Custo Estimado para a Ação	
2026	
3.035.500,00	

Ação: 2018 Distribuição da Merenda Escolar	
Tipo: Atividade	
Produto: A DEFINIR	Unid. Medida: porce
Função: 12 Educação	Sub Função: 365 Educação Infantil
Jnid. Executora: 010407 Distribuição da Merenda Escolar	
Meta Física Relativa a: "A DEFINIR" medida em: "porce"	
2026	
0	
Custo Estimado para a Ação	
2026	
970.500,00	

**PROGRAMA: 0220 ENSINO PROFISSIONALIZANTE****Objetivo:** Parceria com o SEBRAE E ACIM, para programas de desenvolvimento sustentado do município.**Justificativa:** NECESSIDADE DE MANTER O ENSINO PROFISSIONALIZANTE**Público Alvo:** População local

Indicador: ação mantida			
Sigla: %-pc		Descr.Uni.Medida: porcentagem (%)	
Fonte da informação:			
Índice Recente	Índice Futuro	Previsão da Evolução dos Indicadores por Exercício	
		2026	
100	100	100	

**MUNICÍPIO DE MIGUELÓPOLIS**

45.353.307/0001-04

ANEXO VI - PLANEJAMENTO ORÇAMENTÁRIO – LDO

Ano LDO: 2026

**UNIDADES EXECUTORAS E AÇÕES VOLTADAS AO DESENVOLVIMENTO DO PROGRAMA GOVERNAMENTAL**

<b>Ação: 2060 Manut. do Ensino Profissionalizante</b>	
Tipo: Atividade	
Produto: ação mantida	Jnid. Medida: %-pc
Função: 08 Assistência Social	Sub Função: 246 Segurança de Renda
Jnid. Executora: 010103 Fundo Social de Solidariedade	
Meta Física Relativa a: "ação mantida" medida em: "%-pc"	
2026	
100	
Custo Estimado para a Ação	
2026	
309.000,00	

**PROGRAMA: 0225 INCENTIVO AO ENSINO MEDIO E SUPERIOR****Objetivo:** Dar oportunidade de acesso no ensino técnico e superior a educandos.**Justificativa:** INCENTIVAR O ENSINO TÉCNICO E SUPERIOR**Público Alvo:** Alunos do ensino médio e superior

<b>Indicador: ALUNOS ATENDIDOS</b>			
Sigla: UND		Descr.Uni.Medida: UNIDADE	
Fonte da informação: DEPARTAMENTO DE EDUCAÇÃO			
Índice Recente	Índice Futuro	Previsão da Evolução dos Indicadores por Exercício	
		2026	
300	350	300	

<b>Ação: 2022 Assistência ao Estudante do Ensino Médio</b>	
Tipo: Atividade	
Produto: atividade mantida	Jnid. Medida: %-pc
Função: 12 Educação	Sub Função: 362 Ensino Médio
Jnid. Executora: 010404 Assistência a Educandos	
Meta Física Relativa a: "atividade mantida" medida em: "%-pc"	
2026	
100	
Custo Estimado para a Ação	
2026	
24.000,00	

<b>Ação: 2023 Manutenção do Transporte Universitário</b>	
Tipo: Atividade	
Produto: ALUNOS ATENDIDOS	Jnid. Medida: UND
Função: 12 Educação	Sub Função: 364 Ensino Superior
Jnid. Executora: 010404 Assistência a Educandos	
Meta Física Relativa a: "ALUNOS ATENDIDOS" medida em: "UND"	
2026	
300	
Custo Estimado para a Ação	
2026	
636.500,00	

<b>Ação: 2057 Auxílio Financeiro a Estudantes do Ensino Superior</b>	
Tipo: Atividade	
Produto: ALUNOS ATENDIDOS	Jnid. Medida: UND
Função: 12 Educação	Sub Função: 364 Ensino Superior
Jnid. Executora: 010404 Assistência a Educandos	
Meta Física Relativa a: "ALUNOS ATENDIDOS" medida em: "UND"	
2026	
70	

**MUNICÍPIO DE MIGUELÓPOLIS**

45.353.307/0001-04

ANEXO VI - PLANEJAMENTO ORÇAMENTÁRIO – LDO

Ano LDO: 2026

**UNIDADES EXECUTORAS E AÇÕES VOLTADAS AO DESENVOLVIMENTO DO PROGRAMA GOVERNAMENTAL**

Custo Estimado para a Ação	
2026	
870.000,00	

**PROGRAMA: 0240 EDUCAÇÃO NA PRIMEIRA INFÂNCIA**

**Objetivo:** Planejar, promover e implantar a política educacional do município, garantir assistência educacional, médica e alimentar em creches e pré-escolas; coordenar e laborar planos, programas e projetos de educação em articulação com os demais órgãos estaduais e federais ligados à área inclusive com concessão de subvenção a entidades, realizar obras de construção e reforma de unidades escolares, aquisição de equipamentos e mobiliários.

**Justificativa:** NECESSIDADE DE MANTER A EDUCAÇÃO NA PRIMEIRA INFÂNCIA

**Público Alvo:** alunos da rede pública

Indicador: ALUNOS ATENDIDOS			
Sigla: UND		Descr.Uni.Medida: UNIDADE	
Fonte da informação: DEPARTAMENTO DE EDUCAÇÃO			
Índice Recente	Índice Futuro	Previsão da Evolução dos Indicadores por Exercício	
		2026	
740	770	740	

Ação: 2017 Manutenção da Educação Infantil	
Tipo: Atividade	
Produto: A DEFINIR	Unid. Medida: porce
Função: 12 Educação	Sub Função: 365 Educação Infantil
Jnid. Executora: 010401 CEMEIS e Pré-Escolas Municipais	
Meta Física Relativa a: "A DEFINIR" medida em: "porce"	
2026	
740	
Custo Estimado para a Ação	
2026	
13.212.000,00	

Ação: 2041 Subvenções à Entidades Sociais	
Tipo: Atividade	
Produto: Subvenções Concedidas	Unid. Medida: UND
Função: 12 Educação	Sub Função: 365 Educação Infantil
Jnid. Executora: 010401 CEMEIS e Pré-Escolas Municipais	
Meta Física Relativa a: "Subvenções Concedidas" medida em: "UND"	
2026	
1	
Custo Estimado para a Ação	
2026	
400.000,00	

**PROGRAMA: 0245 ALFABETIZAÇÃO DE ADULTOS**

**Objetivo:** Ofertar o Ensino Fundamental II para aqueles que não concluíram da idade certa

**Justificativa:** INCENTIVAR A ALFABETIZAÇÃO DE ADULTOS

**Público Alvo:** alunos adultos da rede pub

Indicador: ALUNOS ATENDIDOS			
Sigla: UND		Descr.Uni.Medida: UNIDADE	
Fonte da informação: DEPARTAMENTO DE EDUCAÇÃO			
Índice Recente	Índice Futuro	Previsão da Evolução dos Indicadores por Exercício	
		2026	
50	40	50	

Ação: 2019 Manutenção do Ensino Fundamental	
Tipo: Atividade	
Produto: ALUNOS ATENDIDOS	Unid. Medida: UND
Função: 12 Educação	Sub Função: 361 Ensino Fundamental
Jnid. Executora: 010402 Ensino Fundamental	
Meta Física Relativa a: "ALUNOS ATENDIDOS" medida em: "UND"	

**MUNICÍPIO DE MIGUELÓPOLIS**

45.353.307/0001-04

ANEXO VI - PLANEJAMENTO ORÇAMENTÁRIO – LDO

Ano LDO: 2026

**UNIDADES EXECUTORAS E AÇÕES VOLTADAS AO DESENVOLVIMENTO DO PROGRAMA GOVERNAMENTAL**

2026	
50	
<b>Custo Estimado para a Ação</b>	
2026	
1.104.000,00	

**PROGRAMA: 0250 ATENDIMENTO EDUCACIONAL ESPECIALIZADOS.****Objetivo:** Alfabetizar crianças com dificuldades de aprendizagem através de instituições e classes especiais.**Justificativa:** Necessidade do atendimento especializado aos alunos com necessidades educacionais especiais**Público Alvo:** alunos com deficiência de aprendizado

<b>Indicador: Subvenções Concedidas</b>			
<b>Sigla:</b> UND		<b>Descr.Uni.Medida:</b> UNIDADE	
<b>Fonte da informação:</b> Assitencia Social e Saude			
<b>Índice Recente</b>	<b>Índice Futuro</b>	<b>Previsão da Evolução dos Indicadores por Exercício</b>	
		<b>2026</b>	
2	2	2	

<b>Ação: 2041 Subvenções à Entidades Sociais</b>			
<b>Tipo:</b> Atividade			
<b>Produto:</b> Subvenções Concedidas		<b>Jnid. Medida:</b> UND	
<b>Função:</b> 12 Educação		<b>Sub Função:</b> 367 Educação Especial	
<b>Jnid. Executora:</b> 010405 Educação Especial			
<b>Meta Física Relativa a: "Subvenções Concedidas" medida em: "UND"</b>			
2026			
2			
<b>Custo Estimado para a Ação</b>			
2026			
430.000,00			

<b>Ação: 2074 Manut. da Educação Especial</b>			
<b>Tipo:</b> Projeto			
<b>Produto:</b> ação mantida		<b>Jnid. Medida:</b> %-pc	
<b>Função:</b> 12 Educação		<b>Sub Função:</b> 367 Educação Especial	
<b>Jnid. Executora:</b> 010405 Educação Especial			
<b>Meta Física Relativa a: "ação mantida" medida em: "%-pc"</b>			
2026			
100			
<b>Custo Estimado para a Ação</b>			
2026			
10.000,00			

**PROGRAMA: 0261 MUSEU, MEMÓRIA E CIDADANIA****Objetivo:** Manutenção do Museu Histórico.**Justificativa:** Memórias do município**Público Alvo:** População local

<b>Indicador: atividade mantida</b>			
<b>Sigla:</b> %-pc		<b>Descr.Uni.Medida:</b> porcentagem (%)	
<b>Fonte da informação:</b>			
<b>Índice Recente</b>	<b>Índice Futuro</b>	<b>Previsão da Evolução dos Indicadores por Exercício</b>	
		<b>2026</b>	
100	100	100	

**MUNICÍPIO DE MIGUELÓPOLIS**

45.353.307/0001-04

ANEXO VI - PLANEJAMENTO ORÇAMENTÁRIO – LDO

Ano LDO: 2026

**UNIDADES EXECUTORAS E AÇÕES VOLTADAS AO DESENVOLVIMENTO DO PROGRAMA GOVERNAMENTAL**

<b>Ação: 2045 Manut. do Museu Histórico</b>	
Tipo: Atividade	
Produto: atividade mantida	Unid. Medida: %-pc
Função: 13 Cultura	Sub Função: 392 Difusão Cultural
Jnid. Executora: 011001 Administração	
<b>Meta Física Relativa a: "atividade mantida" medida em: "%-pc"</b>	
2026	
100	
<b>Custo Estimado para a Ação</b>	
2026	
8.000,00	

**PROGRAMA: 0270 PROMOÇÃO DE EVENTOS CULTURAIS**

**Objetivo:** Promoção de eventos artísticos e culturais, manutenção do Centro Cultural.

**Justificativa:** Levar cultura e conhecimento para a população Miguelopolense

**Público Alvo:** População local

<b>Indicador: atividade mantida</b>			
Sigla: %-pc		Descr.Uni.Medida: porcentagem (%)	
Fonte da informação:			
Índice Recente	Índice Futuro	Previsão da Evolução dos Indicadores por Exercício	
		2026	
100	100	100	

<b>Ação: 2044 Promoção Artística e Cultural</b>	
Tipo: Atividade	
Produto: atividade mantida	Unid. Medida: %-pc
Função: 13 Cultura	Sub Função: 392 Difusão Cultural
Jnid. Executora: 011001 Administração	
<b>Meta Física Relativa a: "atividade mantida" medida em: "%-pc"</b>	
2026	
100	
<b>Custo Estimado para a Ação</b>	
2026	
16.000,00	

<b>Ação: 2301 Manut. do Centro Cultural</b>	
Tipo: Atividade	
Produto: atividade mantida	Unid. Medida: %-pc
Função: 13 Cultura	Sub Função: 392 Difusão Cultural
Jnid. Executora: 011001 Administração	
<b>Meta Física Relativa a: "atividade mantida" medida em: "%-pc"</b>	
2026	
100	
<b>Custo Estimado para a Ação</b>	
2026	
408.000,00	

**PROGRAMA: 0282 PRAÇAS, PARQUES E JARDINS**

**Objetivo:** Construir novas praças públicas, parques, passeios e jardins, realizar obras de ampliação reformar e manter as existentes.

**Justificativa:** Manter limpo as praças, parques e jardins do município

**Público Alvo:** População local

**MUNICÍPIO DE MIGUELÓPOLIS**

45.353.307/0001-04

ANEXO VI - PLANEJAMENTO ORÇAMENTÁRIO – LDO

Ano LDO: 2026

**UNIDADES EXECUTORAS E AÇÕES VOLTADAS AO DESENVOLVIMENTO DO PROGRAMA GOVERNAMENTAL**

Indicador: atividade mantida			
Sigla: %-pc		Descr.Uni.Medida: porcentagem (%)	
Fonte da informação:			
Índice Recente	Índice Futuro	Previsão da Evolução dos Indicadores por Exercício	
		2026	
100	100	100	

Ação: 2033 Manut. de Praças, Parques e Jardins			
Tipo: Atividade			
Produto: atividade mantida		Unid. Medida: %-pc	
Função: 15 Urbanismo		Sub Função: 452 Serviços Urbanos	
Jnid. Executora: 010601 Infra-Estrutura Urbana e Serviços			
Meta Física Relativa a: "atividade mantida" medida em: "%-pc"			
2026			
100			
Custo Estimado para a Ação			
2026			
654.500,00			

**PROGRAMA: 0285 SISTEMA DE UTILIDADE PÚBLICA****Objetivo:** Manter os serviços do departamento de obras do Município.**Justificativa:** necessidade de manter os serviços urbanos e infraestrutura do Município**Público Alvo:** População local

Indicador: POPULAÇÃO ATENDIDA			
Sigla: %-pc		Descr.Uni.Medida: porcentagem (%)	
Fonte da informação:			
Índice Recente	Índice Futuro	Previsão da Evolução dos Indicadores por Exercício	
		2026	
100	100	100	

Ação: 2037 Manutenção de Vias e Logradouros Públicos			
Tipo: Atividade			
Produto: POPULAÇÃO ATENDIDA		Unid. Medida: %-pc	
Função: 15 Urbanismo		Sub Função: 452 Serviços Urbanos	
Jnid. Executora: 010601 Infra-Estrutura Urbana e Serviços			
Meta Física Relativa a: "POPULAÇÃO ATENDIDA" medida em: "%-pc"			
2026			
100			
Custo Estimado para a Ação			
2026			
4.775.500,00			

Ação: 2054 Op. e Manut. do Depto. de Obras			
Tipo: Atividade			
Produto: POPULAÇÃO ATENDIDA		Unid. Medida: %-pc	
Função: 15 Urbanismo		Sub Função: 122 Administração Geral	
Jnid. Executora: 011301 Administração			
Meta Física Relativa a: "POPULAÇÃO ATENDIDA" medida em: "%-pc"			
2026			
100			
Custo Estimado para a Ação			
2026			
1.154.000,00			

**MUNICÍPIO DE MIGUELÓPOLIS**

45.353.307/0001-04

ANEXO VI - PLANEJAMENTO ORÇAMENTÁRIO – LDO

Ano LDO: 2026

**UNIDADES EXECUTORAS E AÇÕES VOLTADAS AO DESENVOLVIMENTO DO PROGRAMA GOVERNAMENTAL**

<b>Ação: 2059 Manut. dos Serv Funer e Patio Central de Serviços</b>	
Tipo: Atividade	
Produto: POPULAÇÃO ATENDIDA	Unid. Medida: %-pc
Função: 15 Urbanismo	Sub Função: 452 Serviços Urbanos
Jnid. Executora: 010601 Infra-Estrutura Urbana e Serviços	
<b>Meta Física Relativa a: "POPULAÇÃO ATENDIDA" medida em: "%-pc"</b>	
2026	
	100
<b>Custo Estimado para a Ação</b>	
2026	
	819.000,00

**PROGRAMA: 0291 HABITAÇÃO DE INTERESSE SOCIAL**

**Objetivo:** Criar programas e manter os projetos para melhoria das condições habitacionais da população carente, como construção de casas populares, expandindo o território urbano, bem como cooperar com a construção de habitação em lotes urbanizados.

**Justificativa:** Falta de moradia para pessoas vulneráveis

**Público Alvo:** População carente

<b>Indicador: UNID</b>			
Sigla: UND		Descr.Uni.Medida: UNIDADE	
Fonte da informação:			
Índice Recente	Índice Futuro	Previsão da Evolução dos Indicadores por Exercício	
		2026	
10	1	10	
<b>Indicador: atividade mantida</b>			
Sigla: %-pc		Descr.Uni.Medida: porcentagem (%)	
Fonte da informação:			
Índice Recente	Índice Futuro	Previsão da Evolução dos Indicadores por Exercício	
		2026	
100	100	100	

<b>Ação: 1030 CONSTRUÇÃO DE MORADIAS PARA FAMILIAS DE BAIXA RENDA</b>	
Tipo: Projeto	
Produto: UNID	Unid. Medida: UND
Função: 16 Habitação	Sub Função: 482 Habitação Urbana
Jnid. Executora: 011201 Administração	
<b>Meta Física Relativa a: "UNID" medida em: "UND"</b>	
2026	
	10
<b>Custo Estimado para a Ação</b>	
2026	
	50.000,00

<b>Ação: 2052 Op. e Manut. do Depto. de Habitação</b>	
Tipo: Atividade	
Produto: atividade mantida	Unid. Medida: %-pc
Função: 16 Habitação	Sub Função: 482 Habitação Urbana
Jnid. Executora: 011201 Administração	
<b>Meta Física Relativa a: "atividade mantida" medida em: "%-pc"</b>	
2026	
	100
<b>Custo Estimado para a Ação</b>	
2026	
	499.000,00

**PROGRAMA: 0315 ASSISTÊNCIA TÉCNICA AGRÍCOLA**

**Objetivo:** Incentivar a produção agrícola de alimentos através de atividades de apoio aos agricultores; coordenar, fomentar e desenvolver políticas de produção familiar de gêneros alimentícios; planejar, coordenar e executar programas de capacitação de agricultores e trabalhadores rurais, Implantação e infra-estrutura da Feira Livre, Estimular a produção de Leite, Promover a Agricultura orgânica, Viveiro de mudas, fruticultura e horticultura através da alimentação escolar.

**MUNICÍPIO DE MIGUELÓPOLIS**

45.353.307/0001-04

ANEXO VI - PLANEJAMENTO ORÇAMENTÁRIO – LDO

Ano LDO: 2026

**UNIDADES EXECUTORAS E AÇÕES VOLTADAS AO DESENVOLVIMENTO DO PROGRAMA GOVERNAMENTAL****Justificativa:** Alcançar a segurança alimentar da população miguelopolense**Público Alvo:** População Rural

Indicador: atividade mantida			
Sigla: %-pc		Descr.Uni.Medida: porcentagem (%)	
Fonte da informação:			
Índice Recente	Índice Futuro	Previsão da Evolução dos Indicadores por Exercício	
		2026	
100	100	100	
ODS			
Objetivo: 2 - Acabar com a fome, alcançar a segurança alimentar e melhoria da nutrição e promover a agricultura sustentável			
Meta: 111 - Até 2030, garantir sistemas sustentáveis de produção de alimentos e implementar práticas agrícolas resilientes, que aumentem a produtividade e a produção, que ajudem a manter os ecossistemas, que fortaleçam a capacidade de adaptação às mudanças do clima,			

Ação: 2038 Fomento a Agricultura	
Tipo: Atividade	
Produto: atividade mantida	Unid. Medida: %-pc
Função: 20 Agricultura	Sub Função: 606 Extensão Rural
Jnid. Executora: 011401 Agricultura e Abastecimento	
Meta Física Relativa a: "atividade mantida" medida em: "%-pc"	
2026	
100	
Custo Estimado para a Ação	
2026	
322.400,00	

**PROGRAMA: 0340 BANCO DO POVO E POUPA TEMPO****Objetivo:** Dar condições ao profissional liberal e microempresarios, para aquisição de bens e ou serviços para ampliação de seus negócios melhoria de suas condições de trabalho.**Justificativa:** Incentivar e ampliar os negócios das Empresas do Município**Público Alvo:** População local

Indicador: atividade mantida			
Sigla: %-pc		Descr.Uni.Medida: porcentagem (%)	
Fonte da informação:			
Índice Recente	Índice Futuro	Previsão da Evolução dos Indicadores por Exercício	
		2026	
100	100	100	

Ação: 2008 Manutenção do Banco do Povo e Poupa Tempo	
Tipo: Atividade	
Produto: atividade mantida	Unid. Medida: %-pc
Função: 04 Administração	Sub Função: 122 Administração Geral
Jnid. Executora: 010105 Banco do Povo e Poupa Tempo	
Meta Física Relativa a: "atividade mantida" medida em: "%-pc"	
2026	
100	
Custo Estimado para a Ação	
2026	
190.000,00	

Ação: 2008 Manutenção do Banco do Povo e Poupa Tempo	
Tipo: Atividade	
Produto: atividade mantida	Unid. Medida: %-pc
Função: 04 Administração	Sub Função: 694 Serviços Financeiros
Jnid. Executora: 010105 Banco do Povo e Poupa Tempo	
Meta Física Relativa a: "atividade mantida" medida em: "%-pc"	
2026	

**MUNICÍPIO DE MIGUELÓPOLIS**

45.353.307/0001-04

ANEXO VI - PLANEJAMENTO ORÇAMENTÁRIO – LDO

Ano LDO: 2026

**UNIDADES EXECUTORAS E AÇÕES VOLTADAS AO DESENVOLVIMENTO DO PROGRAMA GOVERNAMENTAL**

100	
<b>Custo Estimado para a Ação</b>	
<b>2026</b>	
209.000,00	

**PROGRAMA: 0346 FOMENTO AO TURISMO LOCAL**

**Objetivo:** Incentivar e promover o turismo local, realizar obras de revitalização na Praia Artificial e manter sempre em condições de receber turistas e os próprios municípios

**Justificativa:** Receber os turistas e os próprios municípios miguelopolense

**Público Alvo:** População local e turistas

<b>Indicador: atividade mantida</b>			
<b>Sigla:</b> %-pc		<b>Descr.Uni.Medida:</b> porcentagem (%)	
<b>Fonte da informação:</b>			
<b>Índice Recente</b>	<b>Índice Futuro</b>	<b>Previsão da Evolução dos Indicadores por Exercício</b>	
		<b>2026</b>	
100	100	100	
<b>ODS</b>			
<b>Objetivo:</b> 15 - Proteger, recuperar e promover o uso sustentável dos ecossistemas terrestres, gerir de forma sustentável as florestas, combater a desertificação, deter e reverter a degradação da terra, e deter a perda de biodiversidade			
<b>Meta:</b> 227 - Até 2020, assegurar a conservação, recuperação e uso sustentável de ecossistemas terrestres e de água doce interiores e seus serviços, em especial, florestas, zonas úmidas, montanhas e terras áridas, em conformidade com as obrigações decorrentes dos			

<b>Ação: 2047 Manutenção do Depto. de Turismo</b>	
<b>Tipo:</b> Atividade	
<b>Produto:</b> atividade mantida	<b>Unid. Medida:</b> %-pc
<b>Função:</b> 23 Comércio e Serviços	<b>Sub Função:</b> 695 Turismo
<b>Jnid. Executora:</b> 011101 Administração	
<b>Meta Física Relativa a: "atividade mantida" medida em: "%-pc"</b>	
<b>2026</b>	
100	
<b>Custo Estimado para a Ação</b>	
<b>2026</b>	
339.000,00	

<b>Ação: 2049 Manut. de Atividades Comemorativas</b>	
<b>Tipo:</b> Atividade	
<b>Produto:</b> atividade mantida	<b>Unid. Medida:</b> %-pc
<b>Função:</b> 23 Comércio e Serviços	<b>Sub Função:</b> 695 Turismo
<b>Jnid. Executora:</b> 011101 Administração	
<b>Meta Física Relativa a: "atividade mantida" medida em: "%-pc"</b>	
<b>2026</b>	
100	
<b>Custo Estimado para a Ação</b>	
<b>2026</b>	
370.000,00	

<b>Ação: 2050 Admin. da Praia Artificial</b>	
<b>Tipo:</b> Atividade	
<b>Produto:</b> atividade mantida	<b>Unid. Medida:</b> %-pc
<b>Função:</b> 23 Comércio e Serviços	<b>Sub Função:</b> 695 Turismo
<b>Jnid. Executora:</b> 011101 Administração	
<b>Meta Física Relativa a: "atividade mantida" medida em: "%-pc"</b>	
<b>2026</b>	
100	

**MUNICÍPIO DE MIGUELÓPOLIS**

45.353.307/0001-04

ANEXO VI - PLANEJAMENTO ORÇAMENTÁRIO – LDO

Ano LDO: 2026

**UNIDADES EXECUTORAS E AÇÕES VOLTADAS AO DESENVOLVIMENTO DO PROGRAMA GOVERNAMENTAL**

Custo Estimado para a Ação	
2026	
626.500,00	

**PROGRAMA: 0360 TERMINAIS RODOVIÁRIOS**

**Objetivo:** Oferecer condições de segurança e conforto aos usuários do sistema de transporte coletivo, assim como a manutenção do terminal rodoviário de passageiros, com a construção de abrigo de embarque e desembarque.

**Justificativa:** Locomoção por meio de transporte coletivo

**Público Alvo:** população local

Indicador: atividade mantida			
Sigla: %-pc		Descr.Uni.Medida: porcentagem (%)	
Fonte da informação:			
Índice Recente	Índice Futuro	Previsão da Evolução dos Indicadores por Exercício	
		2026	
100	100	100	

Ação: 2036 Manutenção do Terminal Rodoviário	
<b>Tipo:</b> Atividade	
<b>Produto:</b> atividade mantida	<b>Unid. Medida:</b> %-pc
<b>Função:</b> 26 Transporte	<b>Sub Função:</b> 782 Transporte Rodoviário
<b>Jnid. Executora:</b> 010601 Infra-Estrutura Urbana e Serviços	
Meta Física Relativa a: "atividade mantida" medida em: "%-pc"	
2026	
100	
Custo Estimado para a Ação	
2026	
27.600,00	

**PROGRAMA: 0361 ESTRADAS VICINAIS**

**Objetivo:** Manter condições permanentes de tráfego nas estradas municipais.

**Justificativa:** Transporte da produção agrícola e locomoção dos municípios da zona rural

**Público Alvo:** População local

Indicador: atividade mantida			
Sigla: %-pc		Descr.Uni.Medida: porcentagem (%)	
Fonte da informação:			
Índice Recente	Índice Futuro	Previsão da Evolução dos Indicadores por Exercício	
		2026	
100	100	100	

Ação: 2035 Manut. dos Serv. de Estradas de Rodagem Municipal	
<b>Tipo:</b> Atividade	
<b>Produto:</b> atividade mantida	<b>Unid. Medida:</b> %-pc
<b>Função:</b> 26 Transporte	<b>Sub Função:</b> 782 Transporte Rodoviário
<b>Jnid. Executora:</b> 010604 Malha Rodoviária	
Meta Física Relativa a: "atividade mantida" medida em: "%-pc"	
2026	
100	
Custo Estimado para a Ação	
2026	
406.000,00	

**PROGRAMA: 0372 DESENVOLVIMENTO DO ESPORTE AMADOR**

**Objetivo:** Planejar, promover e implantar programas municipais de esporte e lazer; Elaborar, organizar, divulgar e implantar o calendário esportivo, difundindo a prática esportiva educacional no município; Administrar estádios, centros esportivos, praças de esportes e recreação existentes ou que venham a ser criados; Incentivar a formação de atleta esportivo em diversas modalidades, apoio às equipes amadoras na participação de campeonatos.

**Justificativa:** Oferecer atividades físicas e promover o esporte no município

**Público Alvo:** população local

**MUNICÍPIO DE MIGUELÓPOLIS**

45.353.307/0001-04

ANEXO VI - PLANEJAMENTO ORÇAMENTÁRIO – LDO

Ano LDO: 2026

**UNIDADES EXECUTORAS E AÇÕES VOLTADAS AO DESENVOLVIMENTO DO PROGRAMA GOVERNAMENTAL**

<b>Indicador: programa mantido</b>			
Sigla: %-pc		Descr.Uni.Medida: porcentagem (%)	
Fonte da informação:			
Índice Recente	Índice Futuro	Previsão da Evolução dos Indicadores por Exercício	
		2026	
100	100	100	

<b>Ação: 2039 Desenvolvimento das Atividades Esportivas</b>			
Tipo: Atividade			
Produto: programa mantido		Unid. Medida: %-pc	
Função: 27 Desporto e Lazer		Sub Função: 812 Desporto Comunitário	
Jnid. Executora: 011501 Administração			
Meta Física Relativa a: "programa mantido" medida em: "%-pc"			
2026			
	100		
Custo Estimado para a Ação			
2026			
	690.800,00		

**PROGRAMA: 0999 RESERVA DE CONTINGÊNCIA**

Objetivo: Reserva contingencial de dotação orçamentária para eventos de força maior.

Justificativa: Reserva para eventuais despesas não programadas

Público Alvo: População local

<b>Indicador: programa mantido</b>			
Sigla: %-pc		Descr.Uni.Medida: porcentagem (%)	
Fonte da informação:			
Índice Recente	Índice Futuro	Previsão da Evolução dos Indicadores por Exercício	
		2026	
100	100	100	

<b>Ação: 0999 Reserva de Contingência</b>			
Tipo: Reserva de Contingência			
Produto: programa mantido		Unid. Medida: %-pc	
Função: 99 Reserva de Contingência		Sub Função: 999 Reserva de Contingência	
Jnid. Executora: 030101 Oper. e Manut. do I.P.S.P.M.M.			
Meta Física Relativa a: "programa mantido" medida em: "%-pc"			
2026			
	100		
Custo Estimado para a Ação			
2026			
	6.424.490,04		

<b>Ação: 0999 Reserva de Contingência</b>			
Tipo: Reserva de Contingência			
Produto: programa mantido		Unid. Medida: %-pc	
Função: 99 Reserva de Contingência		Sub Função: 999 Reserva de Contingência	
Jnid. Executora: 900000 RESERVA DE CONTINGÊNCIA			
Meta Física Relativa a: "programa mantido" medida em: "%-pc"			
2026			
	100		
Custo Estimado para a Ação			
2026			
	250.000,00		

**TOTAL DOS PROGRAMAS:**

2026	
173.318.295,24	

**MUNICÍPIO DE MIGUELÓPOLIS**

45.353.307/0001-04

RELATÓRIOS AUXILIARES - LDO

**COMPARATIVO DA LDO COM A LOA****Ano LDO: 2026**

PROGRAMA: 0000 Encargos Gerais do Município												
AÇÃO: 2012 Contribuição ao PASEP										VALOR LDO	VALOR LOA	DIFERENÇA
ENTIDADE LOCAL	FUNÇÃO SUB	CATEC	FRI	FRG	FRC	FDET	FSTN	CÓD.APLIC				
1	010205	28						845		1.510.000,00	1.510.000,00	0,00
<b>TOTAL AÇÃO:</b>										1.510.000,00	1.510.000,00	0,00
AÇÃO: 2015 Juros e Amortização da Dívida										VALOR LDO	VALOR LOA	DIFERENÇA
ENTIDADE LOCAL	FUNÇÃO SUB	CATEC	FRI	FRG	FRC	FDET	FSTN	CÓD.APLIC				
1	010205	28						843		7.930.000,00	7.930.000,00	0,00
<b>TOTAL AÇÃO:</b>										7.930.000,00	7.930.000,00	0,00
AÇÃO: 2007 Precatórios Judiciais										VALOR LDO	VALOR LOA	DIFERENÇA
ENTIDADE LOCAL	FUNÇÃO SUB	CATEC	FRI	FRG	FRC	FDET	FSTN	CÓD.APLIC				
1	010205	28						843		1.500.000,00	1.500.000,00	0,00
<b>TOTAL AÇÃO:</b>										1.500.000,00	1.500.000,00	0,00
<b>TOTALPROGRAMA:</b>										10.940.000,00	10.940.000,00	0,00

PROGRAMA: 0010 Processo Legislativo												
AÇÃO: 2001 Manutenção das Atividades Legislativas										VALOR LDO	VALOR LOA	DIFERENÇA
ENTIDADE LOCAL	FUNÇÃO SUB	CATEC	FRI	FRG	FRC	FDET	FSTN	CÓD.APLIC				
2	020101	01						031		1.990.270,00	1.990.270,00	0,00
<b>TOTAL AÇÃO:</b>										1.990.270,00	1.990.270,00	0,00
<b>TOTALPROGRAMA:</b>										1.990.270,00	1.990.270,00	0,00

PROGRAMA: 0011 Administração Legislativa												
AÇÃO: 2002 Manutenção da Secretaria da Camara										VALOR LDO	VALOR LOA	DIFERENÇA
ENTIDADE LOCAL	FUNÇÃO SUB	CATEC	FRI	FRG	FRC	FDET	FSTN	CÓD.APLIC				
2	020102	01						031		3.809.730,00	3.809.730,00	0,00
<b>TOTAL AÇÃO:</b>										3.809.730,00	3.809.730,00	0,00
<b>TOTALPROGRAMA:</b>										3.809.730,00	3.809.730,00	0,00

PROGRAMA: 0045 Gestão Político Administrativa												
AÇÃO: 2003 Manut. do Gabinete do Prefeito e Dependências										VALOR LDO	VALOR LOA	DIFERENÇA
ENTIDADE LOCAL	FUNÇÃO SUB	CATEC	FRI	FRG	FRC	FDET	FSTN	CÓD.APLIC				
1	010101	04						122		4.568.000,00	4.568.000,00	0,00
<b>TOTAL AÇÃO:</b>										4.568.000,00	4.568.000,00	0,00
<b>TOTALPROGRAMA:</b>										4.568.000,00	4.568.000,00	0,00

PROGRAMA: 0046 Suporte Administrativo									
---------------------------------------	--	--	--	--	--	--	--	--	--

**MUNICÍPIO DE MIGUELÓPOLIS**

45.353.307/0001-04

RELATÓRIOS AUXILIARES - LDO

**COMPARATIVO DA LDO COM A LOA****Ano LDO: 2026**

PROGRAMA: 0046 Suporte Administrativo													
AÇÃO: 2009 Manut. da Secretaria da Admin. e suas Dep.										VALOR LDO	VALOR LOA	DIFERENÇA	
ENTIDADE	LOCAL	FUNÇÃO	SUB	CATEC	FRI	FRG	FRC	FDET	FSTN	CÓD.APLIC			
1		010201	04							122	2.056.000,00	2.056.000,00	0,00
<b>TOTAL AÇÃO:</b>											2.056.000,00	2.056.000,00	0,00
AÇÃO: 2010 OManut. dos Serv. da Divisão de Rec. Humanos										VALOR LDO	VALOR LOA	DIFERENÇA	
ENTIDADE	LOCAL	FUNÇÃO	SUB	CATEC	FRI	FRG	FRC	FDET	FSTN	CÓD.APLIC			
1		010202	04							122	2.029.000,00	2.029.000,00	0,00
<b>TOTAL AÇÃO:</b>											2.029.000,00	2.029.000,00	0,00
<b>TOTALPROGRAMA:</b>											4.085.000,00	4.085.000,00	0,00

PROGRAMA: 0050 Comunicação Oficial													
AÇÃO: 2004 Divulgações Oficiais										VALOR LDO	VALOR LOA	DIFERENÇA	
ENTIDADE	LOCAL	FUNÇÃO	SUB	CATEC	FRI	FRG	FRC	FDET	FSTN	CÓD.APLIC			
1		010102	04							122	130.000,00	130.000,00	0,00
<b>TOTAL AÇÃO:</b>											130.000,00	130.000,00	0,00
<b>TOTALPROGRAMA:</b>											130.000,00	130.000,00	0,00

PROGRAMA: 0065 Controle Orçamentário, Financeiro e Patrimonial													
AÇÃO: 2013 Serv. da Unidade de Mat. e Patrimônio										VALOR LDO	VALOR LOA	DIFERENÇA	
ENTIDADE	LOCAL	FUNÇÃO	SUB	CATEC	FRI	FRG	FRC	FDET	FSTN	CÓD.APLIC			
1		010203	04							124	40.300,00	40.300,00	0,00
<b>TOTAL AÇÃO:</b>											40.300,00	40.300,00	0,00
AÇÃO: 2055 Manut. dos Serv. de Tesouraria e Contabilidade										VALOR LDO	VALOR LOA	DIFERENÇA	
ENTIDADE	LOCAL	FUNÇÃO	SUB	CATEC	FRI	FRG	FRC	FDET	FSTN	CÓD.APLIC			
1		010302	04							124	1.367.000,00	1.367.000,00	0,00
<b>TOTAL AÇÃO:</b>											1.367.000,00	1.367.000,00	0,00
<b>TOTALPROGRAMA:</b>											1.407.300,00	1.407.300,00	0,00

PROGRAMA: 0087 Vigilância Diurna e Noturna do Patrimônio Público													
AÇÃO: 2014 Manut. da Vigilância do Patrimônio Pub.										VALOR LDO	VALOR LOA	DIFERENÇA	
ENTIDADE	LOCAL	FUNÇÃO	SUB	CATEC	FRI	FRG	FRC	FDET	FSTN	CÓD.APLIC			
1		011601	06							181	3.170.000,00	3.170.000,00	0,00
<b>TOTAL AÇÃO:</b>											3.170.000,00	3.170.000,00	0,00
<b>TOTALPROGRAMA:</b>											3.170.000,00	3.170.000,00	0,00

PROGRAMA: 0120 Assistência à População Carente									
--	--	--	--	--	--	--	--	--	--

**MUNICÍPIO DE MIGUELÓPOLIS**

45.353.307/0001-04

RELATÓRIOS AUXILIARES - LDO

**COMPARATIVO DA LDO COM A LOA****Ano LDO: 2026**

PROGRAMA: 0120 Assistência à População Carente													
AÇÃO: 2040 Manutenção do Fundo Municipal da Assistência Social										VALOR LDO	VALOR LOA	DIFERENÇA	
ENTIDADE	LOCAL	FUNÇÃO	SUB	CATEC	FRI	FRG	FRC	FDET	FSTN	CÓD.APLIC			
1		010901	08							244	2.462.500,00	2.462.500,00	0,00
1		010903	08							244	385.300,00	385.300,00	0,00
<b>TOTAL AÇÃO:</b>											2.847.800,00	2.847.800,00	0,00
AÇÃO: 2041 Subvenções à Entidades Sociais										VALOR LDO	VALOR LOA	DIFERENÇA	
ENTIDADE	LOCAL	FUNÇÃO	SUB	CATEC	FRI	FRG	FRC	FDET	FSTN	CÓD.APLIC			
1		010901	08							244	19.000,00	19.000,00	0,00
1		010903	08							244	660.000,00	660.000,00	0,00
<b>TOTAL AÇÃO:</b>											679.000,00	679.000,00	0,00
<b>TOTALPROGRAMA:</b>											3.526.800,00	3.526.800,00	0,00

PROGRAMA: 0111 Atividades do FMDCA													
AÇÃO: 2024 Manutenção do FMDCA-Fundo Municipal da Criança e do Adolescente										VALOR LDO	VALOR LOA	DIFERENÇA	
ENTIDADE	LOCAL	FUNÇÃO	SUB	CATEC	FRI	FRG	FRC	FDET	FSTN	CÓD.APLIC			
1		010901	08							243	100.000,00	100.000,00	0,00
1		010902	08							243	557.000,00	557.000,00	0,00
<b>TOTAL AÇÃO:</b>											657.000,00	657.000,00	0,00
<b>TOTALPROGRAMA:</b>											657.000,00	657.000,00	0,00

PROGRAMA: 0110 Atividades do Conselho Tutelar													
AÇÃO: 2042 Administração do Conselho Tutelar										VALOR LDO	VALOR LOA	DIFERENÇA	
ENTIDADE	LOCAL	FUNÇÃO	SUB	CATEC	FRI	FRG	FRC	FDET	FSTN	CÓD.APLIC			
1		010902	08							243	641.500,00	641.500,00	0,00
<b>TOTAL AÇÃO:</b>											641.500,00	641.500,00	0,00
<b>TOTALPROGRAMA:</b>											641.500,00	641.500,00	0,00

PROGRAMA: 0088 Reforço da Segurança Pública													
AÇÃO: 2075 Manutenção da Atividade Delegada - Polícia Militar										VALOR LDO	VALOR LOA	DIFERENÇA	
ENTIDADE	LOCAL	FUNÇÃO	SUB	CATEC	FRI	FRG	FRC	FDET	FSTN	CÓD.APLIC			
1		011601	06							181	130.000,00	130.000,00	0,00
<b>TOTAL AÇÃO:</b>											130.000,00	130.000,00	0,00
AÇÃO: 2080 Manutenção do FUMSEP E COMSEP-Fundo Municipal de Segurança P										VALOR LDO	VALOR LOA	DIFERENÇA	
ENTIDADE	LOCAL	FUNÇÃO	SUB	CATEC	FRI	FRG	FRC	FDET	FSTN	CÓD.APLIC			
1		010101	06							182	17.500,00	17.500,00	0,00
<b>TOTAL AÇÃO:</b>											17.500,00	17.500,00	0,00

**MUNICÍPIO DE MIGUELÓPOLIS**

45.353.307/0001-04

RELATÓRIOS AUXILIARES - LDO

**COMPARATIVO DA LDO COM A LOA****Ano LDO: 2026**

PROGRAMA: 0088 Reforço da Segurança Pública												
AÇÃO: 2082 Sistema de Monitoramento de Vias Públicas										VALOR LDO	VALOR LOA	DIFERENÇA
ENTIDADE LOCAL	FUNÇÃO SUB	CATEC	FRI	FRG	FRC	FDET	FSTN	CÓD.APLIC				
1	011601	06	181							200.000,00	200.000,00	0,00
<b>TOTAL AÇÃO:</b>										200.000,00	200.000,00	0,00
<b>TOTALPROGRAMA:</b>										347.500,00	347.500,00	0,00

PROGRAMA: 0136 Plano de Seguridade Social do Servidor Público - RPPS												
AÇÃO: 2051 OPERAÇÃO E MANUT. DO I.P.S.P.M.M.										VALOR LDO	VALOR LOA	DIFERENÇA
ENTIDADE LOCAL	FUNÇÃO SUB	CATEC	FRI	FRG	FRC	FDET	FSTN	CÓD.APLIC				
3	030101	09	272							26.800.500,00	26.800.500,00	0,00
<b>TOTAL AÇÃO:</b>										26.800.500,00	26.800.500,00	0,00
AÇÃO: 2081 OPERAÇÃO E MANUT. DO I.P.S.P.M.M. - P. Previd.										VALOR LDO	VALOR LOA	DIFERENÇA
ENTIDADE LOCAL	FUNÇÃO SUB	CATEC	FRI	FRG	FRC	FDET	FSTN	CÓD.APLIC				
3	030101	09	272							70.000,00	70.000,00	0,00
<b>TOTAL AÇÃO:</b>										70.000,00	70.000,00	0,00
<b>TOTALPROGRAMA:</b>										26.870.500,00	26.870.500,00	0,00

PROGRAMA: 0150 Atendimento em UBS												
AÇÃO: 2025 Op. e Manut. das Unidades Basicas de Saúde										VALOR LDO	VALOR LOA	DIFERENÇA
ENTIDADE LOCAL	FUNÇÃO SUB	CATEC	FRI	FRG	FRC	FDET	FSTN	CÓD.APLIC				
1	010501	10	301							5.388.000,00	5.388.000,00	0,00
<b>TOTAL AÇÃO:</b>										5.388.000,00	5.388.000,00	0,00
<b>TOTALPROGRAMA:</b>										5.388.000,00	5.388.000,00	0,00

PROGRAMA: 0152 Atendimento Odontológico												
AÇÃO: 2026 Op. e Manut. de Atividades Odontológicas										VALOR LDO	VALOR LOA	DIFERENÇA
ENTIDADE LOCAL	FUNÇÃO SUB	CATEC	FRI	FRG	FRC	FDET	FSTN	CÓD.APLIC				
1	010501	10	301							2.022.000,00	2.022.000,00	0,00
<b>TOTAL AÇÃO:</b>										2.022.000,00	2.022.000,00	0,00
<b>TOTALPROGRAMA:</b>										2.022.000,00	2.022.000,00	0,00

PROGRAMA: 0062 Assist. Financ. à Entidades Filantrópicas												
AÇÃO: 2030 Subvenções à Entidades Hospitalares										VALOR LDO	VALOR LOA	DIFERENÇA
ENTIDADE LOCAL	FUNÇÃO SUB	CATEC	FRI	FRG	FRC	FDET	FSTN	CÓD.APLIC				
1	010501	10	302							8.610.000,00	8.610.000,00	0,00
<b>TOTAL AÇÃO:</b>										8.610.000,00	8.610.000,00	0,00

**MUNICÍPIO DE MIGUELÓPOLIS**

45.353.307/0001-04

RELATÓRIOS AUXILIARES - LDO

**COMPARATIVO DA LDO COM A LOA****Ano LDO: 2026**

PROGRAMA: 0062 Assist. Financ. à Entidades Filantrópicas				VALOR LDO	VALOR LOA	DIFERENÇA	
				<b>TOTALPROGRAMA:</b>	8.610.000,00	8.610.000,00	0,00

PROGRAMA: 0170 Assistência de Média e Alta Complexidade				VALOR LDO	VALOR LOA	DIFERENÇA	
<b>AÇÃO: 2029 Op. e Manut. do Fundo Municipal de Saúde</b>							
ENTIDADE LOCAL	FUNÇÃO SUB	CATEC FRI FRG FRC	FDET FSTN CÓD.APLIC				
1	010501 10	302		3.444.000,00	3.444.000,00	0,00	
				<b>TOTAL AÇÃO:</b>	3.444.000,00	3.444.000,00	0,00
				<b>TOTALPROGRAMA:</b>	3.444.000,00	3.444.000,00	0,00

PROGRAMA: 0175 Controle de Doenças e Promoção da Saúde				VALOR LDO	VALOR LOA	DIFERENÇA	
<b>AÇÃO: 2031 AGENTES COMBATES DE ENDEMIAS E DESP. DIVERSAS</b>							
ENTIDADE LOCAL	FUNÇÃO SUB	CATEC FRI FRG FRC	FDET FSTN CÓD.APLIC				
1	010501 10	304		1.501.500,00	1.501.500,00	0,00	
				<b>TOTAL AÇÃO:</b>	1.501.500,00	1.501.500,00	0,00
				<b>TOTALPROGRAMA:</b>	1.501.500,00	1.501.500,00	0,00

PROGRAMA: 0212 Merenda Escolar				VALOR LDO	VALOR LOA	DIFERENÇA	
<b>AÇÃO: 2018 Distribuição da Merenda Escolar</b>							
ENTIDADE LOCAL	FUNÇÃO SUB	CATEC FRI FRG FRC	FDET FSTN CÓD.APLIC				
1	010407 12	361		3.035.500,00	3.035.500,00	0,00	
1	010407 12	365		970.500,00	970.500,00	0,00	
				<b>TOTAL AÇÃO:</b>	4.006.000,00	4.006.000,00	0,00
				<b>TOTALPROGRAMA:</b>	4.006.000,00	4.006.000,00	0,00

PROGRAMA: 0210 Desenvolvimento e Manut. da Rede Escolar				VALOR LDO	VALOR LOA	DIFERENÇA	
<b>AÇÃO: 2019 Manutenção do Ensino Fundamental</b>							
ENTIDADE LOCAL	FUNÇÃO SUB	CATEC FRI FRG FRC	FDET FSTN CÓD.APLIC				
1	010402 12	361		6.973.000,00	6.973.000,00	0,00	
				<b>TOTAL AÇÃO:</b>	6.973.000,00	6.973.000,00	0,00
				<b>TOTALPROGRAMA:</b>	6.973.000,00	6.973.000,00	0,00

PROGRAMA: 0291 Habitação de Interesse Social				VALOR LDO	VALOR LOA	DIFERENÇA	
<b>AÇÃO: 2052 Op. e Manut. do Depto. de Habitação</b>							
ENTIDADE LOCAL	FUNÇÃO SUB	CATEC FRI FRG FRC	FDET FSTN CÓD.APLIC				
1	011201 16	482		499.000,00	499.000,00	0,00	
				<b>TOTAL AÇÃO:</b>	499.000,00	499.000,00	0,00

**MUNICÍPIO DE MIGUELÓPOLIS**

45.353.307/0001-04

RELATÓRIOS AUXILIARES - LDO

**COMPARATIVO DA LDO COM A LOA****Ano LDO: 2026**

PROGRAMA: 0291 Habitação de Interesse Social													
AÇÃO: 1030 CONSTRUÇÃO DE MORADIAS PARA FAMILIAS DE BAIXA RENDA													
ENTIDADE LOCAL FUNÇÃO SUB CATEC FRI FRG FRC FDET FSTN CÓD.APLIC													
1	011201	16	482							50.000,00	50.000,00	0,00	
										<b>TOTAL AÇÃO:</b>	50.000,00	50.000,00	0,00
										<b>TOTALPROGRAMA:</b>	549.000,00	549.000,00	0,00

PROGRAMA: 0245 Alfabetização de Adultos													
AÇÃO: 2019 Manutenção do Ensino Fundamental													
ENTIDADE LOCAL FUNÇÃO SUB CATEC FRI FRG FRC FDET FSTN CÓD.APLIC													
1	010402	12	361							1.104.000,00	1.104.000,00	0,00	
										<b>TOTAL AÇÃO:</b>	1.104.000,00	1.104.000,00	0,00
										<b>TOTALPROGRAMA:</b>	1.104.000,00	1.104.000,00	0,00

PROGRAMA: 0250 Atendimento Educacional Especializados.													
AÇÃO: 2041 Subvenções à Entidades Sociais													
ENTIDADE LOCAL FUNÇÃO SUB CATEC FRI FRG FRC FDET FSTN CÓD.APLIC													
1	010405	12	367							430.000,00	430.000,00	0,00	
										<b>TOTAL AÇÃO:</b>	430.000,00	430.000,00	0,00
AÇÃO: 2074 Manut. da Educação Especial													
ENTIDADE LOCAL FUNÇÃO SUB CATEC FRI FRG FRC FDET FSTN CÓD.APLIC													
1	010405	12	367							10.000,00	10.000,00	0,00	
										<b>TOTAL AÇÃO:</b>	10.000,00	10.000,00	0,00
										<b>TOTALPROGRAMA:</b>	440.000,00	440.000,00	0,00

PROGRAMA: 0270 Promoção de Eventos Culturais													
AÇÃO: 2044 Promoção Artística e Cultural													
ENTIDADE LOCAL FUNÇÃO SUB CATEC FRI FRG FRC FDET FSTN CÓD.APLIC													
1	011001	13	392							16.000,00	16.000,00	0,00	
										<b>TOTAL AÇÃO:</b>	16.000,00	16.000,00	0,00
AÇÃO: 2301 Manut. do Centro Cultural													
ENTIDADE LOCAL FUNÇÃO SUB CATEC FRI FRG FRC FDET FSTN CÓD.APLIC													
1	011001	13	392							408.000,00	408.000,00	0,00	
										<b>TOTAL AÇÃO:</b>	408.000,00	408.000,00	0,00
										<b>TOTALPROGRAMA:</b>	424.000,00	424.000,00	0,00

PROGRAMA: 0261 Museu, Memória e Cidadania									
---	--	--	--	--	--	--	--	--	--

**MUNICÍPIO DE MIGUELÓPOLIS**

45.353.307/0001-04

RELATÓRIOS AUXILIARES - LDO

**COMPARATIVO DA LDO COM A LOA****Ano LDO: 2026**

PROGRAMA: 0261 Museu, Memória e Cidadania											
AÇÃO: 2045 Manut. do Museu Histórico											
ENTIDADE LOCAL	FUNÇÃO SUB	CATEC	FRI	FRG	FRC	FDET	FSTN	CÓD.APLIC	VALOR LDO	VALOR LOA	DIFERENÇA
1	011001	13	392						8.000,00	8.000,00	0,00
<b>TOTAL AÇÃO:</b>									8.000,00	8.000,00	0,00
<b>TOTALPROGRAMA:</b>									8.000,00	8.000,00	0,00

PROGRAMA: 0282 Praças, Parques e Jardins											
AÇÃO: 2033 Manut. de Praças, Parques e Jardins											
ENTIDADE LOCAL	FUNÇÃO SUB	CATEC	FRI	FRG	FRC	FDET	FSTN	CÓD.APLIC	VALOR LDO	VALOR LOA	DIFERENÇA
1	010601	15	452						654.500,00	654.500,00	0,00
<b>TOTAL AÇÃO:</b>									654.500,00	654.500,00	0,00
<b>TOTALPROGRAMA:</b>									654.500,00	654.500,00	0,00

PROGRAMA: 0202 Coleta e Disposição do Lixo Domiciliar e Comercial											
AÇÃO: 2072 Manutenção dos Serviços de Limpeza Pública.											
ENTIDADE LOCAL	FUNÇÃO SUB	CATEC	FRI	FRG	FRC	FDET	FSTN	CÓD.APLIC	VALOR LDO	VALOR LOA	DIFERENÇA
1	010601	15	452						3.815.000,00	3.815.000,00	0,00
<b>TOTAL AÇÃO:</b>									3.815.000,00	3.815.000,00	0,00
<b>TOTALPROGRAMA:</b>									3.815.000,00	3.815.000,00	0,00

PROGRAMA: 0315 Assistência Técnica Agrícola											
AÇÃO: 2038 Fomento a Agricultura											
ENTIDADE LOCAL	FUNÇÃO SUB	CATEC	FRI	FRG	FRC	FDET	FSTN	CÓD.APLIC	VALOR LDO	VALOR LOA	DIFERENÇA
1	011401	20	606						322.400,00	322.400,00	0,00
<b>TOTAL AÇÃO:</b>									322.400,00	322.400,00	0,00
<b>TOTALPROGRAMA:</b>									322.400,00	322.400,00	0,00

PROGRAMA: 0346 Fomento ao Turismo Local											
AÇÃO: 2047 Manutenção do Depto. de Turismo											
ENTIDADE LOCAL	FUNÇÃO SUB	CATEC	FRI	FRG	FRC	FDET	FSTN	CÓD.APLIC	VALOR LDO	VALOR LOA	DIFERENÇA
1	011101	23	695						339.000,00	339.000,00	0,00
<b>TOTAL AÇÃO:</b>									339.000,00	339.000,00	0,00
AÇÃO: 2049 Manut. de Atividades Comemorativas											
ENTIDADE LOCAL	FUNÇÃO SUB	CATEC	FRI	FRG	FRC	FDET	FSTN	CÓD.APLIC	VALOR LDO	VALOR LOA	DIFERENÇA
1	011101	23	695						370.000,00	370.000,00	0,00
<b>TOTAL AÇÃO:</b>									370.000,00	370.000,00	0,00

**MUNICÍPIO DE MIGUELÓPOLIS**

45.353.307/0001-04

RELATÓRIOS AUXILIARES - LDO

**COMPARATIVO DA LDO COM A LOA****Ano LDO: 2026**

PROGRAMA: 0346 Fomento ao Turismo Local											
AÇÃO: 2050 Admin. da Praia Artificial											
ENTIDADE LOCAL	FUNÇÃO SUB	CATEC	FRI	FRG	FRC	FDET	FSTN	CÓD.APLIC	VALOR LDO	VALOR LOA	DIFERENÇA
1	011101	23	695						626.500,00	626.500,00	0,00
<b>TOTAL AÇÃO:</b>									626.500,00	626.500,00	0,00
<b>TOTALPROGRAMA:</b>									1.335.500,00	1.335.500,00	0,00

PROGRAMA: 0340 Banco do Povo e Poupa Tempo											
AÇÃO: 2008 Manutenção do Banco do Povo e Poupa Tempo											
ENTIDADE LOCAL	FUNÇÃO SUB	CATEC	FRI	FRG	FRC	FDET	FSTN	CÓD.APLIC	VALOR LDO	VALOR LOA	DIFERENÇA
1	010105	04	122						190.000,00	190.000,00	0,00
1	010105	04	694						209.000,00	209.000,00	0,00
<b>TOTAL AÇÃO:</b>									399.000,00	399.000,00	0,00
<b>TOTALPROGRAMA:</b>									399.000,00	399.000,00	0,00

PROGRAMA: 0285 Sistema de Utilidade Pública											
AÇÃO: 2037 Manutenção de Vias e Logradouros Públicos											
ENTIDADE LOCAL	FUNÇÃO SUB	CATEC	FRI	FRG	FRC	FDET	FSTN	CÓD.APLIC	VALOR LDO	VALOR LOA	DIFERENÇA
1	010601	15	452						4.775.500,00	4.775.500,00	0,00
<b>TOTAL AÇÃO:</b>									4.775.500,00	4.775.500,00	0,00
AÇÃO: 2059 Manut. dos Serv Funer e Patio Central de Serviços											
ENTIDADE LOCAL	FUNÇÃO SUB	CATEC	FRI	FRG	FRC	FDET	FSTN	CÓD.APLIC	VALOR LDO	VALOR LOA	DIFERENÇA
1	010601	15	452						819.000,00	819.000,00	0,00
<b>TOTAL AÇÃO:</b>									819.000,00	819.000,00	0,00
AÇÃO: 2054 Op. e Manut. do Depto. de Obras											
ENTIDADE LOCAL	FUNÇÃO SUB	CATEC	FRI	FRG	FRC	FDET	FSTN	CÓD.APLIC	VALOR LDO	VALOR LOA	DIFERENÇA
1	011301	15	122						1.154.000,00	1.154.000,00	0,00
<b>TOTAL AÇÃO:</b>									1.154.000,00	1.154.000,00	0,00
<b>TOTALPROGRAMA:</b>									6.748.500,00	6.748.500,00	0,00

PROGRAMA: 0361 Estradas Vicinais											
AÇÃO: 2035 Manut. dos Serv. de Estradas de Rodagem Municipal											
ENTIDADE LOCAL	FUNÇÃO SUB	CATEC	FRI	FRG	FRC	FDET	FSTN	CÓD.APLIC	VALOR LDO	VALOR LOA	DIFERENÇA
1	010604	26	782						406.000,00	406.000,00	0,00
<b>TOTAL AÇÃO:</b>									406.000,00	406.000,00	0,00
<b>TOTALPROGRAMA:</b>									406.000,00	406.000,00	0,00

PROGRAMA: 0360 Terminais Rodoviários									
--------------------------------------	--	--	--	--	--	--	--	--	--

**MUNICÍPIO DE MIGUELÓPOLIS**

45.353.307/0001-04

RELATÓRIOS AUXILIARES - LDO

**COMPARATIVO DA LDO COM A LOA****Ano LDO: 2026**

PROGRAMA: 0360 Terminais Rodoviários												
AÇÃO: 2036 Manutenção do Terminal Rodoviário												
ENTIDADE LOCAL FUNÇÃO SUB CATEC FRI FRG FRC FDET FSTN CÓD.APLIC												
VALOR LDO												
VALOR LOA												
DIFERENÇA												
1	010601	26	782							27.600,00	27.600,00	0,00
<b>TOTAL AÇÃO:</b>										27.600,00	27.600,00	0,00
<b>TOTALPROGRAMA:</b>										27.600,00	27.600,00	0,00

PROGRAMA: 0372 Desenvolvimento do Esporte Amador												
AÇÃO: 2039 Desenvolvimento das Atividades Esportivas												
ENTIDADE LOCAL FUNÇÃO SUB CATEC FRI FRG FRC FDET FSTN CÓD.APLIC												
VALOR LDO												
VALOR LOA												
DIFERENÇA												
1	011501	27	812							690.800,00	690.800,00	0,00
<b>TOTAL AÇÃO:</b>										690.800,00	690.800,00	0,00
<b>TOTALPROGRAMA:</b>										690.800,00	690.800,00	0,00

PROGRAMA: 0999 Reserva de Contingência												
AÇÃO: 0999 Reserva de Contingência												
ENTIDADE LOCAL FUNÇÃO SUB CATEC FRI FRG FRC FDET FSTN CÓD.APLIC												
VALOR LDO												
VALOR LOA												
DIFERENÇA												
1	900000	99	999							250.000,00	250.000,00	0,00
3	030101	99	999							6.424.490,04	6.424.490,04	0,00
<b>TOTAL AÇÃO:</b>										6.674.490,04	6.674.490,04	0,00
<b>TOTALPROGRAMA:</b>										6.674.490,04	6.674.490,04	0,00

PROGRAMA: 0033 Gestão das Políticas de Assistência Social												
AÇÃO: 2041 Subvenções à Entidades Sociais												
ENTIDADE LOCAL FUNÇÃO SUB CATEC FRI FRG FRC FDET FSTN CÓD.APLIC												
VALOR LDO												
VALOR LOA												
DIFERENÇA												
1	010903	08	244							852.249,60	852.249,60	0,00
<b>TOTAL AÇÃO:</b>										852.249,60	852.249,60	0,00
AÇÃO: 2043 Manut. do Fundo Munic. de Assistência Social												
ENTIDADE LOCAL FUNÇÃO SUB CATEC FRI FRG FRC FDET FSTN CÓD.APLIC												
VALOR LDO												
VALOR LOA												
DIFERENÇA												
1	010903	08	244							512.600,00	512.600,00	0,00
<b>TOTAL AÇÃO:</b>										512.600,00	512.600,00	0,00
<b>TOTALPROGRAMA:</b>										1.364.849,60	1.364.849,60	0,00

PROGRAMA: 0053 Defensoria Pública Municipal												
AÇÃO: 2006 Departamento da Procuradoria												
ENTIDADE LOCAL FUNÇÃO SUB CATEC FRI FRG FRC FDET FSTN CÓD.APLIC												
VALOR LDO												
VALOR LOA												
DIFERENÇA												
1	010104	04	122							1.352.000,00	1.352.000,00	0,00
<b>TOTAL AÇÃO:</b>										1.352.000,00	1.352.000,00	0,00

**MUNICÍPIO DE MIGUELÓPOLIS**

45.353.307/0001-04

RELATÓRIOS AUXILIARES - LDO

**COMPARATIVO DA LDO COM A LOA****Ano LDO: 2026**

PROGRAMA: 0053 Defensoria Pública Municipal									
<b>TOTALPROGRAMA:</b>									
				1.352.000,00	1.352.000,00	0,00			

PROGRAMA: 0220 Ensino Profissionalizante												
AÇÃO: 2060 Manut. do Ensino Profissionalizante												
ENTIDADE LOCAL FUNÇÃO SUB CATEC FRI FRG FRC FDET FSTN CÓD.APLIC												
VALOR LDO												
VALOR LOA												
DIFERENÇA												
1	010103	08	246							309.000,00	309.000,00	0,00
<b>TOTAL AÇÃO:</b>												
				309.000,00	309.000,00	0,00						
<b>TOTALPROGRAMA:</b>												
				309.000,00	309.000,00	0,00						

PROGRAMA: 0225 Incentivo ao Ensino Medio e Superior												
AÇÃO: 2022 Assistência ao Estudante do Ensino Médio												
ENTIDADE LOCAL FUNÇÃO SUB CATEC FRI FRG FRC FDET FSTN CÓD.APLIC												
VALOR LDO												
VALOR LOA												
DIFERENÇA												
1	010404	12	362							24.000,00	24.000,00	0,00
<b>TOTAL AÇÃO:</b>												
				24.000,00	24.000,00	0,00						
AÇÃO: 2023 Manutenção do Transporte Universitário												
ENTIDADE LOCAL FUNÇÃO SUB CATEC FRI FRG FRC FDET FSTN CÓD.APLIC												
VALOR LDO												
VALOR LOA												
DIFERENÇA												
1	010404	12	364							636.500,00	636.500,00	0,00
<b>TOTAL AÇÃO:</b>												
				636.500,00	636.500,00	0,00						
AÇÃO: 2057 Auxílio Financeiro a Estudantes do Ensino Superior												
ENTIDADE LOCAL FUNÇÃO SUB CATEC FRI FRG FRC FDET FSTN CÓD.APLIC												
VALOR LDO												
VALOR LOA												
DIFERENÇA												
1	010404	12	364							870.000,00	870.000,00	0,00
<b>TOTAL AÇÃO:</b>												
				870.000,00	870.000,00	0,00						
<b>TOTALPROGRAMA:</b>												
				1.530.500,00	1.530.500,00	0,00						

PROGRAMA: 0086 Segurança no Trânsito												
AÇÃO: 2034 Manutenção da Divisão de Trânsito												
ENTIDADE LOCAL FUNÇÃO SUB CATEC FRI FRG FRC FDET FSTN CÓD.APLIC												
VALOR LDO												
VALOR LOA												
DIFERENÇA												
1	011601	06	181							407.000,00	407.000,00	0,00
<b>TOTAL AÇÃO:</b>												
				407.000,00	407.000,00	0,00						
<b>TOTALPROGRAMA:</b>												
				407.000,00	407.000,00	0,00						

PROGRAMA: 0081 Cobrança e Execução Fiscal												
AÇÃO: 2016 Serviços de Tributação e Fiscalização												
ENTIDADE LOCAL FUNÇÃO SUB CATEC FRI FRG FRC FDET FSTN CÓD.APLIC												
VALOR LDO												
VALOR LOA												
DIFERENÇA												
1	010301	04	124							1.194.500,00	1.194.500,00	0,00
<b>TOTAL AÇÃO:</b>												
				1.194.500,00	1.194.500,00	0,00						

**MUNICÍPIO DE MIGUELÓPOLIS**

45.353.307/0001-04

RELATÓRIOS AUXILIARES - LDO

**COMPARATIVO DA LDO COM A LOA****Ano LDO: 2026**

PROGRAMA: 0081 Cobrança e Execução Fiscal									
<b>TOTALPROGRAMA:</b>									
				1.194.500,00	1.194.500,00	0,00			

PROGRAMA: 0240 Educação na Primeira Infância									
<b>AÇÃO: 2017 Manutenção da Educação Infantil</b>									
<b>VALOR LDO</b>									
<b>VALOR LOA</b>									
<b>DIFERENÇA</b>									
ENTIDADE LOCAL	FUNÇÃO SUB	CATEC	FRI	FRG	FRC	FDET	FSTN	CÓD.APLIC	
1	010401	12	365						
				13.212.000,00	13.212.000,00	0,00			
<b>TOTAL AÇÃO:</b>									
				13.212.000,00	13.212.000,00	0,00			
<b>AÇÃO: 2041 Subvenções à Entidades Sociais</b>									
<b>VALOR LDO</b>									
<b>VALOR LOA</b>									
<b>DIFERENÇA</b>									
ENTIDADE LOCAL	FUNÇÃO SUB	CATEC	FRI	FRG	FRC	FDET	FSTN	CÓD.APLIC	
1	010401	12	365						
				400.000,00	400.000,00	0,00			
<b>TOTAL AÇÃO:</b>									
				400.000,00	400.000,00	0,00			
<b>TOTALPROGRAMA:</b>									
				13.612.000,00	13.612.000,00	0,00			

PROGRAMA: 0158 Saúde para todos									
<b>AÇÃO: 2029 Op. e Manut. do Fundo Municipal de Saúde</b>									
<b>VALOR LDO</b>									
<b>VALOR LOA</b>									
<b>DIFERENÇA</b>									
ENTIDADE LOCAL	FUNÇÃO SUB	CATEC	FRI	FRG	FRC	FDET	FSTN	CÓD.APLIC	
1	010501	10	301						
				19.582.600,00	19.582.600,00	0,00			
1	010501	10	302						
				660.000,00	660.000,00	0,00			
<b>TOTAL AÇÃO:</b>									
				20.242.600,00	20.242.600,00	0,00			
<b>TOTALPROGRAMA:</b>									
				20.242.600,00	20.242.600,00	0,00			

PROGRAMA: 0095 Programa de Atenção a Pessoa idosa									
<b>AÇÃO: 2058 Manutenção da Creche do Idoso</b>									
<b>VALOR LDO</b>									
<b>VALOR LOA</b>									
<b>DIFERENÇA</b>									
ENTIDADE LOCAL	FUNÇÃO SUB	CATEC	FRI	FRG	FRC	FDET	FSTN	CÓD.APLIC	
1	010903	08	241						
				23.000,00	23.000,00	0,00			
<b>TOTAL AÇÃO:</b>									
				23.000,00	23.000,00	0,00			
<b>TOTALPROGRAMA:</b>									
				23.000,00	23.000,00	0,00			

PROGRAMA: 0051 Preservação do Meio Ambiente									
<b>AÇÃO: 2056 Manutenção das Atividades do Meio Ambiente</b>									
<b>VALOR LDO</b>									
<b>VALOR LOA</b>									
<b>DIFERENÇA</b>									
ENTIDADE LOCAL	FUNÇÃO SUB	CATEC	FRI	FRG	FRC	FDET	FSTN	CÓD.APLIC	
1	010801	18	541						
				1.120.500,00	1.120.500,00	0,00			
<b>TOTAL AÇÃO:</b>									
				1.120.500,00	1.120.500,00	0,00			
<b>TOTALPROGRAMA:</b>									
				1.120.500,00	1.120.500,00	0,00			

PROGRAMA: 0049 Controle de Convênios e Manut. do PROCON									
---	--	--	--	--	--	--	--	--	--

**MUNICÍPIO DE MIGUELÓPOLIS**

45.353.307/0001-04

RELATÓRIOS AUXILIARES - LDO

**COMPARATIVO DA LDO COM A LOA****Ano LDO: 2026**

PROGRAMA: 0049 Controle de Convênios e Manut. do PROCON													
AÇÃO: 2068 Manutenção do Setor de Convênios e PROCON													
ENTIDADE	LOCAL	FUNÇÃO	SUB	CATEC	FRI	FRG	FRC	FDET	FSTN	CÓD.APLIC	VALOR LDO	VALOR LOA	DIFERENÇA
1		010701	04							122	25.500,00	25.500,00	0,00
<b>TOTAL AÇÃO:</b>											25.500,00	25.500,00	0,00
<b>TOTALPROGRAMA:</b>											25.500,00	25.500,00	0,00

PROGRAMA: 0066 Controle da Frota Municipal													
AÇÃO: 2061 Manutenção da Frota Municipal													
ENTIDADE	LOCAL	FUNÇÃO	SUB	CATEC	FRI	FRG	FRC	FDET	FSTN	CÓD.APLIC	VALOR LDO	VALOR LOA	DIFERENÇA
1		011701	04							122	58.700,00	58.700,00	0,00
<b>TOTAL AÇÃO:</b>											58.700,00	58.700,00	0,00
<b>TOTALPROGRAMA:</b>											58.700,00	58.700,00	0,00

PROGRAMA: 0119 Atividades do Fdo Social de Solidariedade													
AÇÃO: 2005 Admin. do Fundo Social de Solidariedade													
ENTIDADE	LOCAL	FUNÇÃO	SUB	CATEC	FRI	FRG	FRC	FDET	FSTN	CÓD.APLIC	VALOR LDO	VALOR LOA	DIFERENÇA
1		010103	08							244	41.255,60	41.255,60	0,00
<b>TOTAL AÇÃO:</b>											41.255,60	41.255,60	0,00
<b>TOTALPROGRAMA:</b>											41.255,60	41.255,60	0,00

PROGRAMA: 0211 Manutenção do Ensino Fundamental - FUNDEB													
AÇÃO: 2021 Fdo. Manut. Desenv. Educ. Básica (FUNDEB)													
ENTIDADE	LOCAL	FUNÇÃO	SUB	CATEC	FRI	FRG	FRC	FDET	FSTN	CÓD.APLIC	VALOR LDO	VALOR LOA	DIFERENÇA
1		010403	12							361	14.350.000,00	14.350.000,00	0,00
<b>TOTAL AÇÃO:</b>											14.350.000,00	14.350.000,00	0,00
<b>TOTALPROGRAMA:</b>											14.350.000,00	14.350.000,00	0,00

<b>TOTAL GERAL:</b>											173.318.295,24	173.318.295,24	0,00
---------------------	--	--	--	--	--	--	--	--	--	--	----------------	----------------	------

**MUNICÍPIO DE MIGUELÓPOLIS**

45.353.307/0001-04

**LEI DE DIRETRIZES ORÇAMENTÁRIAS****ANEXO DE METAS FISCAIS****METAS ANUAIS**

2026

PPA - Ciclo de 2026 à 2029

AMF - Demonstrativo 1 (LRF, art. 4º, § 1º) Lei:

R\$ 1,00

ESPECIFICAÇÃO	2026				2027				2028			
	Valor Corrente (a)	Valor Constante	(a/PIB)x100	(a/RCL)x100	Valor Corrente (b)	Valor Constante	(b/PIB)x100	(b/RCL)x100	Valor Corrente (c)	Valor Constante	(c/PIB)x100	(c/RCL)x100
Receita Total(EXCETO FONTES RPPS)	152.053.965,20	135.515.971,52	0,00	108,61	160.873.095,18	142.920.736,29	0,00	107,25	170.525.480,89	151.174.332,95	0,00	111,45
Receitas Primárias(EXCETO FONTES RPPS)(I)	140.346.812,97	132.627.738,25	0,00	100,25	148.486.928,12	139.874.686,29	0,00	98,99	157.396.143,80	147.952.375,18	0,00	102,87
Receitas Primárias Correntes	137.457.981,65	129.897.792,66	0,00	98,18	145.430.544,58	136.995.573,00	0,00	96,95	154.156.377,26	144.906.994,62	0,00	100,76
Impostos, Taxas e Contribuições de Melhoria	20.034.408,08	18.932.515,63	0,00	14,31	21.196.403,74	19.967.012,33	0,00	14,13	22.468.187,97	21.120.096,69	0,00	14,69
Transferências Correntes	115.191.070,92	108.855.562,02	0,00	82,28	121.872.153,03	114.803.568,15	0,00	81,25	129.184.482,21	121.433.413,28	0,00	84,43
Demais Receitas Primárias Correntes	2.232.502,66	2.109.715,01	0,00	1,59	2.361.987,81	2.224.992,52	0,00	1,57	2.503.707,08	2.353.484,65	0,00	1,64
Receitas Primárias de Capital	2.888.831,32	2.729.945,59	0,00	2,06	3.056.383,53	2.879.113,29	0,00	2,04	3.239.766,55	3.045.380,55	0,00	2,12
Despesa Total(EXCETO FONTES RPPS)	140.023.305,20	124.824.116,59	0,00	100,02	148.144.656,90	131.644.664,83	0,00	98,76	157.033.336,32	139.247.074,34	0,00	102,64
Despesas Primárias(EXCETO FONTES RPPS)(II)	129.904.284,05	122.759.548,42	0,00	92,79	137.438.732,52	129.467.286,03	0,00	91,63	145.685.056,47	136.943.953,08	0,00	95,22
Despesas Primárias Correntes	118.776.568,22	112.243.856,97	0,00	84,84	125.665.609,18	118.377.003,84	0,00	83,78	133.205.545,73	125.213.212,98	0,00	87,06
Pessoal e Encargos Sociais	66.613.333,59	62.949.600,24	0,00	47,58	70.476.906,93	66.389.246,33	0,00	46,98	74.705.521,35	70.223.190,07	0,00	48,83
Outras Despesas Correntes	52.163.234,63	49.294.256,73	0,00	37,26	55.188.702,24	51.987.757,51	0,00	36,79	58.500.024,38	54.990.022,91	0,00	38,24
Despesas Primárias de Capital	7.304.583,34	6.902.831,26	0,00	5,22	7.728.249,17	7.280.010,72	0,00	5,15	8.191.944,12	7.700.427,48	0,00	5,35
Pagamento de Restos a Pagar de Despesas Primárias	3.823.132,49	3.612.860,20	0,00	2,73	4.044.874,17	3.810.271,47	0,00	2,70	4.287.566,62	4.030.312,62	0,00	2,80
Receita Total(COM FONTES RPPS)	20.261.733,20	19.147.337,87	0,00	14,47	21.436.913,72	20.193.572,73	0,00	14,29	22.723.128,55	21.359.740,83	0,00	14,85
Receitas Primárias(COM FONTES RPPS)(III)	20.148.677,53	19.040.500,27	0,00	14,39	21.317.300,83	20.080.897,38	0,00	14,21	22.596.338,88	21.240.558,54	0,00	14,77
Despesa Total(COM FONTES RPPS)	20.210.992,46	19.099.387,88	0,00	14,44	21.383.230,02	20.143.002,68	0,00	14,26	22.666.223,83	21.306.250,40	0,00	14,81
Despesas Primárias(COM FONTES RPPS)(IV)	20.210.992,46	19.099.387,88	0,00	14,44	21.383.230,02	20.143.002,68	0,00	14,26	22.666.223,83	21.306.250,40	0,00	14,81
Resultado Primário(SEM RPPS) - Acima da Linha(V)=(I-II)	10.442.528,92	9.868.189,83	0,00	7,46	11.048.195,60	10.407.400,25	0,00	7,37	11.711.087,33	11.008.422,09	0,00	7,65
Resultado Primário(COM RPPS) - Acima da Linha(VI)=(V)+(III-IV)	10.380.213,99	9.809.302,22	0,00	7,41	10.982.266,40	10.345.294,95	0,00	7,32	11.641.202,38	10.942.730,24	0,00	7,61
Juros, Encargos e Variações Monetárias Ativos(Exceto RPPS)	0,00	0,00	0,00	0,00	0,00	0,00	0,00	0,00	0,00	0,00	0,00	0,00
Juros, Encargos e Variações Monetárias Passivos(Exceto RPPS)	0,00	0,00	0,00	0,00	0,00	0,00	0,00	0,00	0,00	0,00	0,00	0,00
Dívida Pública Consolidada(DC)	99.000.000,00	100.000.000,00	0,00	70,71	104.742.000,00	0,00	0,00	69,83	111.026.520,00	0,00	0,00	72,57
Dívida Consolidada Líquida(DCL)	0,00	0,00	0,00	0,00	0,00	0,00	0,00	0,00	0,00	0,00	0,00	0,00
Resultado Nominal(SEM RPPS) - Abaixo da linha	0,00	0,00	0,00	0,00	0,00	0,00	0,00	0,00	0,00	0,00	0,00	0,00

**MUNICÍPIO DE MIGUELÓPOLIS**  
45.353.307/0001-04  
LEI DE DIRETRIZES ORÇAMENTÁRIAS  
ANEXO DE METAS FISCAIS  
**AVALIAÇÃO DO CUMPRIMENTO DAS METAS FISCAIS DO EXERCÍCIO ANTERIOR**  
2026

Ano LDO: 2026

AMF - Demonstrativo 2 (LRF, art. 4º, §2º, inciso I)

R\$ 1,00

ESPECIFICAÇÃO	Metas Previstas em 2024 (a)	% PIB	% RCL	Metas Realizadas em 2024 (b)	% PIB	% RCL	Variação	
							Valor (c)=(b-a)	% (c/a)x100
Receita Total(EXCETO FONTES RPPS)	124.005.216,94	0,00	95,39	131.096.315,98	0,00	100,84	7.091.099,04	5,72
Receitas Primárias(EXCETO FONTES RPPS)(I)	123.116.516,94	0,00	94,70	129.859.081,74	0,00	99,89	6.742.564,80	5,48
Despesa Total(EXCETO FONTES RPPS)	136.854.815,29	0,00	105,27	119.543.817,03	0,00	91,96	-17.310.998,26	-12,65
Despesas Primárias(EXCETO FONTES RPPS)(II)	124.291.018,21	0,00	95,61	112.638.508,96	0,00	86,64	-11.652.509,25	-9,38
Receita Total(COM FONTES RPPS)	0,00	0,00	0,00	0,00	0,00	0,00	0,00	0,00
Receitas Primárias(COM FONTES RPPS)(III)	0,00	0,00	0,00	0,00	0,00	0,00	0,00	0,00
Despesa Total(COM FONTES RPPS)	0,00	0,00	0,00	0,00	0,00	0,00	0,00	0,00
Despesas Primárias(COM FONTES RPPS)(IV)	0,00	0,00	0,00	0,00	0,00	0,00	0,00	0,00
Resultado Primário(SEM RPPS) - Acima da Linha(V)=(I-II)	-1.174.501,27	0,00	-0,90	17.220.572,78	0,00	13,25	0,00	0,00
Resultado Primário(COM RPPS) - Acima da Linha(VI)=(V)+(III-IV)	-1.174.501,27	0,00	-0,90	17.220.572,78	0,00	13,25	0,00	0,00
Dívida Pública Consolidada(DC)	0,00	0,00	0,00	0,00	0,00	0,00	0,00	0,00
Dívida Consolidada Líquida(DCL)	19.223.627,10	0,00	14,79	10.029.436,75	0,00	7,71	-9.194.190,35	-47,83
Resultado Nominal(SEM RPPS) - Abaixo da linha	10.029.436,75	0,00	7,71	10.029.436,75	0,00	7,71	0,00	0,00

## MUNICÍPIO DE MIGUELÓPOLIS

LEI DE DIRETRIZES ORÇAMENTÁRIAS  
ANEXO DE METAS FISCAIS

## METAS FISCAIS ATUAIS COMPARADAS COM AS FIXADAS NOS TRÊS EXERCÍCIOS ANTERIORES

45.353.307/0001-04  
2026

Ano LDO: 2026

AMF - Demonstrativo 3 (LRF, art. 4º, §2º, inciso II)

R\$ 1,00

ESPECIFICAÇÃO	VALORES A PREÇOS CORRENTES										
	2023	2024	%	2025	%	2026	%	2027	%	2028	%
Receita Total(EXCETO FONTES RPPS)	0,00	126.200.705,14	0,00	137.076.060,84	8,62	152.053.965,20	10,93	160.873.095,18	5,80	170.525.480,89	6,00
Receitas Primárias(EXCETO FONTES RPPS)(I)	0,00	124.480.897,80	0,00	134.848.584,40	8,33	140.346.812,97	4,08	148.486.928,12	5,80	157.396.143,80	6,00
Despesa Total(EXCETO FONTES RPPS)	0,00	118.201.136,85	0,00	134.621.183,11	13,89	140.023.305,20	4,01	148.144.656,90	5,80	157.033.336,32	6,00
Despesas Primárias(EXCETO FONTES RPPS)(II)	0,00	115.418.128,11	0,00	129.358.421,25	12,08	129.904.284,05	0,42	137.438.732,52	5,80	145.685.056,47	6,00
Receita Total(COM FONTES RPPS)	0,00	12.374.772,96	0,00	17.665.780,81	42,76	20.261.733,20	14,69	21.436.913,72	5,80	22.723.128,55	6,00
Receitas Primárias(COM FONTES RPPS)(III)	0,00	11.899.782,06	0,00	17.557.980,89	47,55	20.148.677,53	14,76	21.317.300,83	5,80	22.596.338,88	6,00
Despesa Total(COM FONTES RPPS)	0,00	16.375.483,81	0,00	18.827.276,11	14,97	20.210.992,46	7,35	21.383.230,02	5,80	22.666.223,83	6,00
Despesas Primárias(COM FONTES RPPS)(IV)	0,00	16.375.483,81	0,00	18.827.276,11	14,97	20.210.992,46	7,35	21.383.230,02	5,80	22.666.223,83	6,00
Resultado Primário(SEM RPPS) - Acima da Linha(V)=(I-II)	0,00	9.062.769,70	0,00	5.490.163,14	-3,75	10.442.528,92	3,66	11.048.195,60	5,80	11.711.087,33	6,00
Resultado Primário(COM RPPS) - Acima da Linha(VI)=(V)+(III-IV)	0,00	4.587.067,95	0,00	4.220.867,92	28,83	10.380.213,99	11,07	10.982.266,40	5,80	11.641.202,38	6,00
Dívida Pública Consolidada(DC)	0,00	0,00	0,00	94.000.000,00	0,00	99.000.000,00	5,32	104.742.000,00	5,80	111.026.520,00	6,00
Dívida Consolidada Líquida(DCL)	0,00	0,00	0,00	89.000.000,00	0,00	0,00	0,00	0,00	0,00	0,00	0,00
Resultado Nominal(SEM RPPS) - Abaixo da linha	0,00	0,00	0,00	900.000,00	0,00	0,00	0,00	0,00	0,00	0,00	0,00

ESPECIFICAÇÃO	VALORES A PREÇOS CONSTANTES										
	2023	2024	%	2025	%	2026	%	2027	%	2028	%
Receita Total(EXCETO FONTES RPPS)	0,00	114.842.641,68	0,00	121.997.694,15	0,00	135.515.971,52	0,00	142.920.736,29	0,00	151.174.332,95	0,00
Receitas Primárias(EXCETO FONTES RPPS)(I)	0,00	113.277.617,00	0,00	120.015.240,11	0,00	132.627.738,25	0,00	139.874.686,29	0,00	147.952.375,18	0,00
Despesa Total(EXCETO FONTES RPPS)	0,00	107.563.034,53	0,00	119.812.852,97	0,00	124.824.116,59	0,00	131.644.664,83	0,00	139.247.074,34	0,00
Despesas Primárias(EXCETO FONTES RPPS)(II)	0,00	105.030.496,58	0,00	115.128.994,92	0,00	122.759.548,42	0,00	129.467.286,03	0,00	136.943.953,08	0,00
Receita Total(COM FONTES RPPS)	0,00	11.261.043,40	0,00	15.722.544,92	0,00	19.147.337,87	0,00	20.193.572,73	0,00	21.359.740,83	0,00
Receitas Primárias(COM FONTES RPPS)(III)	0,00	10.828.801,68	0,00	15.626.602,99	0,00	19.040.500,27	0,00	20.080.897,38	0,00	21.240.558,54	0,00
Despesa Total(COM FONTES RPPS)	0,00	14.901.690,27	0,00	16.756.275,74	0,00	19.099.387,88	0,00	20.143.002,68	0,00	21.306.250,40	0,00
Despesas Primárias(COM FONTES RPPS)(IV)	0,00	14.901.690,27	0,00	16.756.275,74	0,00	19.099.387,88	0,00	20.143.002,68	0,00	21.306.250,40	0,00
Resultado Primário(SEM RPPS) - Acima da Linha(V)=(I-II)	0,00	8.247.120,42	0,00	4.886.245,20	0,00	9.868.189,83	0,00	10.407.400,25	0,00	11.008.422,09	0,00
Resultado Primário(COM RPPS) - Acima da Linha(VI)=(V)+(III-IV)	0,00	4.174.231,83	0,00	3.756.572,45	0,00	9.809.302,22	0,00	10.345.294,95	0,00	10.942.730,24	0,00
Dívida Pública Consolidada(DC)	0,00	0,00	0,00	0,00	0,00	100.000.000,00	0,00	0,00	0,00	0,00	0,00
Dívida Consolidada Líquida(DCL)	0,00	0,00	0,00	0,00	0,00	0,00	0,00	0,00	0,00	0,00	0,00
Resultado Nominal(SEM RPPS) - Abaixo da linha	0,00	0,00	0,00	0,00	0,00	0,00	0,00	0,00	0,00	0,00	0,00

**MUNICÍPIO DE MIGUELÓPOLIS**  
45.353.307/0001-04  
LEI DE DIRETRIZES ORÇAMENTÁRIAS  
ANEXO DE METAS FISCAIS  
**EVOLUÇÃO DO PATRIMÔNIO LÍQUIDO**  
2026

Ano LDO: 2026

AMF - Demonstrativo 4 (LRF, art. 4º, §2º, inciso III)

R\$ 1,00

REGIME NORMAL						
PATRIMÔNIO LÍQUIDO	2024	%	2023	%	2022	%
Patrimônio/Capital	151.796,36	0,00	151.796,36	0,00	151.796,36	0,00
Reservas	0,00	0,00	0,00	0,00	0,00	0,00
Resultado Acumulado	18.283.107,63	0,00	16.107.640,67	0,00	8.559.809,01	0,00
<b>TOTAL</b>	<b>18.434.903,99</b>	<b>0,00</b>	<b>16.259.437,03</b>	<b>0,00</b>	<b>8.711.605,37</b>	<b>0,00</b>

REGIME PREVIDENCIÁRIO						
PATRIMÔNIO LÍQUIDO	2024	%	2023	%	2022	%
Patrimônio	0,00	0,00	0,00	0,00	0,00	0,00
Reservas	0,00	0,00	0,00	0,00	0,00	0,00
Lucros ou Prejuízos Acumulados	-222.496.062,81	0,00	109.491.639,04	0,00	100.292.370,43	0,00
<b>TOTAL</b>	<b>-222.496.062,81</b>	<b>0,00</b>	<b>109.491.639,04</b>	<b>0,00</b>	<b>100.292.370,43</b>	<b>0,00</b>

**MUNICÍPIO DE MIGUELÓPOLIS**

45.353.307/0001-04

LEI DE DIRETRIZES ORÇAMENTÁRIAS

ANEXO DE METAS FISCAIS

**ORIGEM E APLICAÇÃO DOS RECURSOS OBTIDOS COM A ALIENAÇÃO DE ATIVOS**

2026

Ano LDO: 2026

AMF – Demonstrativo 5 (LRF, art.4º, § 2º, inciso III)

R\$ 1,00

<b>RECEITAS REALIZADAS</b>	<b>2024 (a)</b>	<b>2023 (b)</b>	<b>2022 (c)</b>
<b>RECEITAS DE CAPITAL - ALIENAÇÃO DE ATIVOS (I)</b>	0,00	519.230,00	313.190,00
Alienação de Bens Móveis	0,00	519.230,00	313.190,00
Alienação de Bens Imóveis	0,00	0,00	0,00
Alienação de Bens Intangíveis	0,00	0,00	0,00
Receita de Rendimentos de Aplicações Financeiras	0,00	0,00	0,00

<b>DESPESAS EXECUTADAS</b>	<b>2024 (d)</b>	<b>2023 (e)</b>	<b>2022 (f)</b>
<b>APLICAÇÃO DOS RECURSOS DA ALIENAÇÃO DE ATIVOS (II)</b>	0,00	519.230,00	0,00
<b>DESPESAS DE CAPITAL</b>	0,00	519.230,00	0,00
Investimentos	0,00	519.230,00	0,00
Inversões Financeiras	0,00	0,00	0,00
Amortização da Dívida	0,00	0,00	0,00
<b>DESPESAS CORRENTES REGIMES PREVIDÊNCIA</b>	0,00	0,00	0,00
Regime Geral de Previdência Social	0,00	0,00	0,00
Regime Próprio dos Servidores Públicos	0,00	0,00	0,00

<b>SALDO FINANCEIRO</b>	<b>2024 (g) = ((Ia - IIId) + IIIh)</b>	<b>2023 (h) = ((Ib - IIe) + IIIi)</b>	<b>2022 (i) = (Ic - IIIf)</b>
VALOR(III)	313.190,00	313.190,00	313.190,00

**MUNICÍPIO DE MIGUELÓPOLIS**  
45.353.307/0001-04  
LEI DE DIRETRIZES ORÇAMENTÁRIAS  
ANEXO DE METAS FISCAIS  
**AVALIAÇÃO DA SITUAÇÃO FINANCEIRA E ATUARIAL DO REGIME PRÓPRIO  
DE PREVIDÊNCIA DOS SERVIDORES E DAS PENSÕES E INATIVOS MILITARES**  
2026

Ano LDO: 2026

AMF - Demonstrativo 6 (LRF, art. 4º, § 2º, inciso IV, alínea "a")

R\$ 1,00

**RECEITAS E DESPESAS PREVIDENCIÁRIAS DO REGIME PRÓPRIO DE PREVIDÊNCIA DOS SERVIDORES - RPPS****FUNDO EM CAPITALIZAÇÃO (PLANO PREVIDENCIÁRIO)**

RECEITAS PREVIDENCIÁRIAS - RPPS (FUNDO EM CAPITALIZAÇÃO)	2024	2023	2022
<b>RECEITAS CORRENTES(I)</b>	762.263,74	331.472,58	671.959,29
Receita de Contribuições dos Segurados	90.121,70	85.191,22	73.157,38
Ativo	90.121,70	85.191,22	73.157,38
Inativo	0,00	0,00	0,00
Pensionista	0,00	0,00	0,00
Receita de Contribuições Patronais	141.376,18	131.398,36	121.717,69
Ativo	141.376,18	131.398,36	121.717,69
Inativo	0,00	0,00	0,00
Pensionista	0,00	0,00	0,00
Receita Patrimonial	480.833,23	67.176,70	432.911,87
Receitas Imobiliárias	0,00	0,00	0,00
Receitas de Valores Mobiliários	106.875,94	67.176,70	432.911,87
Outras Receitas Patrimoniais	373.957,29	0,00	0,00
Receita de Serviços	0,00	0,00	0,00
Outras Receitas Correntes	49.932,63	47.706,30	44.172,35
Compensação Financeira entre os Regimes	0,00	0,00	0,00
Aportes Periódicos Amort Déficit Atuarial (II)	49.932,63	47.706,30	44.172,35
Demais Receitas Correntes	0,00	0,00	0,00
<b>RECEITAS DE CAPITAL(III)</b>	0,00	0,00	0,00
Alienação de Bens, Direitos e Ativos	0,00	0,00	0,00
Amortização de Empréstimos	0,00	0,00	0,00
Outras Receitas de Capital	0,00	0,00	0,00
<b>TOTAL DAS RECEITAS DO FUNDO EM CAPITALIZAÇÃO(IV) = (I + III - II)</b>	<b>712.331,11</b>	<b>283.766,28</b>	<b>627.786,94</b>

DESPESAS PREVIDENCIÁRIAS - RPPS (FUNDO EM CAPITALIZAÇÃO)	2024	2023	2022
<b>Benefícios</b>	0,00	0,00	0,00
Aposentadorias	0,00	0,00	0,00
Pensões por Morte	0,00	0,00	0,00
Outras Despesas Previdenciárias	0,00	0,00	0,00
Compensação Financeira entre os Regimes	0,00	0,00	0,00
Demais Despesas Previdenciárias	0,00	0,00	0,00
<b>TOTAL DAS DESPESAS DO FUNDO EM CAPITALIZAÇÃO (V)</b>	<b>0,00</b>	<b>0,00</b>	<b>0,00</b>
<b>RESULTADO PREVIDENCIÁRIO - FUNDO EM CAPITALIZAÇÃO (VI) = (IV - V)</b>	<b>712.331,11</b>	<b>283.766,28</b>	<b>627.786,94</b>

RECURSOS RPPS ARRECADADOS EM EXERCÍCIOS ANTERIORES	2024	2023	2022
VALOR	0,00	0,00	0,00

RESERVA ORÇAMENTÁRIA DO RPPS	2024	2023	2022
VALOR	0,00	0,00	0,00

APORTES DE RECURSOS PARA O FUNDO EM CAPITALIZAÇÃO DO RPPS	2024	2023	2022
Plano de Amortização - Contribuição Patronal Suplementar	0,00	0,00	10.191,54
Plano de Amortização - Aporte Periódico de Valores Predefinidos	39.999,07	44.471,11	44.172,35
Outros Aportes para o RPPS	0,00	0,00	0,00
Recursos para Cobertura de Déficit Financeiro	362.562,13	339.631,24	0,00

BENS E DIREITOS DO RPPS ( FUNDO EM CAPITALIZAÇÃO )	2024	2023	2022
Caixa e Equivalentes de Caixa	43.173,34	38.755,86	0,00
Investimentos e Aplicações	50.628.023,34	39.705.593,35	188.445,06
Outro Bens e Direitos	69.181.066,08	69.207.690,24	0,00

**FUNDO EM REPARTIÇÃO (PLANO FINANCEIRO)**

RECEITAS PREVIDENCIÁRIAS - RPPS	2024	2023	2022
<b>RECEITAS CORRENTES(VII)</b>	18.391.839,86	15.442.954,43	10.606.543,23
Receita de Contribuições dos Segurados	5.165.485,70	5.130.030,15	3.687.563,91
Ativo	4.437.907,05	4.477.088,69	3.263.157,20
Inativo	620.167,00	555.309,88	348.173,28
Pensionista	107.411,65	97.631,58	76.233,43
Receita de Contribuições Patronais	10.576.792,03	9.971.248,83	6.713.772,19
Ativo	10.576.792,03	9.971.248,83	6.713.772,19
Inativo	0,00	0,00	0,00
Pensionista	0,00	0,00	0,00
Receita Patrimonial	0,00	29.081,82	0,00
Receitas Imobiliárias	0,00	0,00	0,00
Receitas de Valores Mobiliários	0,00	29.081,82	0,00

Outras Receitas Patrimoniais	0,00	0,00	0,00
Receita de Serviços	0,00	0,00	0,00
<b>Outras Receitas Correntes</b>	<b>2.649.562,13</b>	<b>312.593,63</b>	<b>205.207,13</b>
Compensação Financeira entre os Regimes	2.649.562,13	312.593,63	205.207,13
Demais Receitas Correntes	0,00	0,00	0,00
<b>RECEITAS DE CAPITAL (VIII)</b>	<b>0,00</b>	<b>0,00</b>	<b>0,00</b>
Alienação de Bens, Direitos e Ativos	0,00	0,00	0,00
Amortização de Empréstimos	0,00	0,00	0,00
Outras Receitas de Capital	0,00	0,00	0,00
<b>TOTAL DAS RECEITAS DO FUNDO EM REPARTIÇÃO (IX) = (VII + VIII)</b>	<b>18.391.839,86</b>	<b>15.442.954,43</b>	<b>10.606.543,23</b>

<b>DESPESAS PREVIDENCIÁRIAS - RPPS (FUNDO EM REPARTIÇÃO)</b>	<b>2024</b>	<b>2023</b>	<b>2022</b>
Benefícios	18.181.830,51	16.105.048,28	14.288.662,49
Aposentadorias	14.750.436,59	12.879.976,37	11.297.470,31
Pensões por Morte	3.431.393,92	3.225.071,91	2.991.192,18
Outras Despesas Previdenciárias	0,00	0,00	0,00
Compensação Financeira entre os Regimes	0,00	0,00	0,00
Demais Despesas Previdenciárias	0,00	0,00	0,00
<b>TOTAL DAS DESPESAS DO FUNDO EM REPARTIÇÃO (X)</b>	<b>18.181.830,51</b>	<b>16.105.048,28</b>	<b>14.288.662,49</b>
<b>RESULTADO PREVIDENCIÁRIO FUNDO EM REPARTIÇÃO (XI) = (IX - X)</b>	<b>210.009,35</b>	<b>-662.093,85</b>	<b>-3.682.119,26</b>

<b>APORTES DE RECURSOS PARA O FUNDO EM REPARTIÇÃO DO RPPS</b>	<b>2024</b>	<b>2023</b>	<b>2022</b>
Recursos para Cobertura de Insuficiências Financeiras	7.588.356,79	5.411.219,00	0,00
Recursos para Formação de Reserva	0,00	0,00	0,00

<b>BENS E DIREITOS DO RPPS ( FUNDO EM REPARTIÇÃO )</b>	<b>2024</b>	<b>2023</b>	<b>2022</b>
Caixa e Equivalentes de Caixa	389.191,51	268.473,36	0,00
Investimentos e Aplicações	0,00	0,00	0,00
Outro Bens e Direitos	0,00	765.375,23	0,00

## ADMINISTRAÇÃO DO REGIME PRÓPIO DE PREVIDÊNCIA DOS SERVIDORES - RPPS

<b>RECEITAS DA ADMINISTRAÇÃO - RPPS</b>	<b>2024</b>	<b>2023</b>	<b>2022</b>
Receitas Correntes	104,55	0,00	0,00
<b>TOTAL DAS RECEITAS DA ADMINISTRAÇÃO RPPS (XII)</b>	<b>104,55</b>	<b>0,00</b>	<b>0,00</b>

<b>DESPESAS DA ADMINISTRAÇÃO - RPPS</b>	<b>2024</b>	<b>2023</b>	<b>2022</b>
<b>DESPESAS CORRENTES (XIII)</b>	<b>544.810,35</b>	<b>343.980,50</b>	<b>321.728,43</b>
Pessoal e Encargos Sociais	284.753,83	138.913,27	136.918,33
Demais Despesas Correntes	260.056,52	205.067,23	184.810,10
<b>DESPESAS DE CAPITAL (XIV)</b>	<b>11.000,00</b>	<b>10.800,00</b>	<b>3.240,89</b>
<b>TOTAL DAS DESPESAS DA ADMINISTRAÇÃO RPPS (XV) = (XIII + XIV)</b>	<b>555.810,35</b>	<b>354.780,50</b>	<b>324.969,32</b>
<b>RESULTADO DA ADMINISTRAÇÃO RPPS (XVI) = (XII - XV)</b>	<b>-555.705,80</b>	<b>-354.780,50</b>	<b>-324.969,32</b>

<b>BENS E DIREITOS DO RPPS - ADMINISTRAÇÃO DO RPPS</b>	<b>2024</b>	<b>2023</b>	<b>2022</b>
Caixa e Equivalentes de Caixa	0,00	0,00	0,00
Investimentos e Aplicações	0,00	0,00	0,00
Outro Bens e Direitos	0,00	0,00	0,00

## BENEFÍCIOS PREVIDENCIÁRIOS MANTIDOS PELO TESOURO

<b>RECEITAS PREVIDENCIÁRIAS (BENEFÍCIOS MANTIDOS PELO TESOURO)</b>	<b>2024</b>	<b>2023</b>	<b>2022</b>
Contribuições dos Servidores	0,00	0,00	0,00
Demais Receitas Previdenciárias	0,00	0,00	10.673.361,26
<b>TOTAL DAS RECEITAS (BENEFÍCIOS MANTIDOS PELO TESOURO) (XVII)</b>	<b>0,00</b>	<b>0,00</b>	<b>10.673.361,26</b>

<b>DESPESAS PREVIDENCIÁRIAS (BENEFÍCIOS MANTIDOS PELO TESOURO)</b>	<b>2024</b>	<b>2023</b>	<b>2022</b>
Aposentadorias	0,00	0,00	0,00
Pensões	0,00	0,00	0,00
Outras Despesas Previdenciárias	0,00	0,00	0,00
<b>TOTAL DAS DESPESAS (BENEFÍCIOS MANTIDOS PELO TESOURO) (XVIII)</b>	<b>0,00</b>	<b>0,00</b>	<b>0,00</b>
<b>RESULTADO DOS BENEFÍCIOS MANTIDOS PELO TESOURO (XIX) = (XVII - XVIII)</b>	<b>0,00</b>	<b>0,00</b>	<b>10.673.361,26</b>

## PROJEÇÃO ATUARIAL DO REGIME PRÓPIO DE PREVIDÊNCIA DOS SERVIDORES

EXERCÍCIO	RECEITA PREVIDENCIÁRIA (a)	DESPESA PREVIDENCIÁRIA (b)	RESULTADO PREVIDENCIÁRIO (c) = (a-b)	SALDO FINANCEIRO DO EXERCÍCIO (d) = ("d" exercício anterior) + (c)
<b>PLANO PREVIDENCIÁRIO</b>			<b>SALDO ANTERIOR</b>	0,00
2025	0,00	0,00	0,00	0,00
2026	0,00	0,00	0,00	0,00
2027	0,00	0,00	0,00	0,00
2028	0,00	0,00	0,00	0,00
2029	0,00	0,00	0,00	0,00

2030	0,00	0,00	0,00	0,00
2031	0,00	0,00	0,00	0,00
2032	0,00	0,00	0,00	0,00
2033	0,00	0,00	0,00	0,00
2034	0,00	0,00	0,00	0,00
2035	0,00	0,00	0,00	0,00
2036	0,00	0,00	0,00	0,00
2037	0,00	0,00	0,00	0,00
2038	0,00	0,00	0,00	0,00
2039	0,00	0,00	0,00	0,00
2040	0,00	0,00	0,00	0,00
2041	0,00	0,00	0,00	0,00
2042	0,00	0,00	0,00	0,00
2043	0,00	0,00	0,00	0,00
2044	0,00	0,00	0,00	0,00
2045	0,00	0,00	0,00	0,00
2046	0,00	0,00	0,00	0,00
2047	0,00	0,00	0,00	0,00
2048	0,00	0,00	0,00	0,00
2049	0,00	0,00	0,00	0,00
2050	0,00	0,00	0,00	0,00
2051	0,00	0,00	0,00	0,00
2052	0,00	0,00	0,00	0,00
2053	0,00	0,00	0,00	0,00
2054	0,00	0,00	0,00	0,00
2055	0,00	0,00	0,00	0,00
2056	0,00	0,00	0,00	0,00
2057	0,00	0,00	0,00	0,00
2058	0,00	0,00	0,00	0,00
2059	0,00	0,00	0,00	0,00
2060	0,00	0,00	0,00	0,00
2061	0,00	0,00	0,00	0,00
2062	0,00	0,00	0,00	0,00
2063	0,00	0,00	0,00	0,00
2064	0,00	0,00	0,00	0,00
2065	0,00	0,00	0,00	0,00
2066	0,00	0,00	0,00	0,00
2067	0,00	0,00	0,00	0,00
2068	0,00	0,00	0,00	0,00
2069	0,00	0,00	0,00	0,00
2070	0,00	0,00	0,00	0,00
2071	0,00	0,00	0,00	0,00
2072	0,00	0,00	0,00	0,00
2073	0,00	0,00	0,00	0,00
2074	0,00	0,00	0,00	0,00
2075	0,00	0,00	0,00	0,00
2076	0,00	0,00	0,00	0,00
2077	0,00	0,00	0,00	0,00
2078	0,00	0,00	0,00	0,00
2079	0,00	0,00	0,00	0,00
2080	0,00	0,00	0,00	0,00
2081	0,00	0,00	0,00	0,00
2082	0,00	0,00	0,00	0,00
2083	0,00	0,00	0,00	0,00
2084	0,00	0,00	0,00	0,00
2085	0,00	0,00	0,00	0,00
2086	0,00	0,00	0,00	0,00
2087	0,00	0,00	0,00	0,00
2088	0,00	0,00	0,00	0,00

2089	0,00	0,00	0,00	0,00
2090	0,00	0,00	0,00	0,00
2091	0,00	0,00	0,00	0,00
2092	0,00	0,00	0,00	0,00
2093	0,00	0,00	0,00	0,00
2094	0,00	0,00	0,00	0,00
2095	0,00	0,00	0,00	0,00
2096	0,00	0,00	0,00	0,00
2097	0,00	0,00	0,00	0,00
2098	0,00	0,00	0,00	0,00
2099	0,00	0,00	0,00	0,00

EXERCÍCIO	RECEITA PREVIDENCIÁRIA (a)	DESPESA PREVIDENCIÁRIA (b)	RESULTADO PREVIDENCIÁRIO (c) = (a-b)	SALDO FINANCEIRO DO EXERCÍCIO (d) = ("d" exercício anterior) + (c)
	<b>PLANO FINANCEIRO</b>		<b>SALDO ANTERIOR</b>	0,00
2025	0,00	0,00	0,00	0,00
2026	0,00	0,00	0,00	0,00
2027	0,00	0,00	0,00	0,00
2028	0,00	0,00	0,00	0,00
2029	0,00	0,00	0,00	0,00
2030	0,00	0,00	0,00	0,00
2031	0,00	0,00	0,00	0,00
2032	0,00	0,00	0,00	0,00
2033	0,00	0,00	0,00	0,00
2034	0,00	0,00	0,00	0,00
2035	0,00	0,00	0,00	0,00
2036	0,00	0,00	0,00	0,00
2037	0,00	0,00	0,00	0,00
2038	0,00	0,00	0,00	0,00
2039	0,00	0,00	0,00	0,00
2040	0,00	0,00	0,00	0,00
2041	0,00	0,00	0,00	0,00
2042	0,00	0,00	0,00	0,00
2043	0,00	0,00	0,00	0,00
2044	0,00	0,00	0,00	0,00
2045	0,00	0,00	0,00	0,00
2046	0,00	0,00	0,00	0,00
2047	0,00	0,00	0,00	0,00
2048	0,00	0,00	0,00	0,00
2049	0,00	0,00	0,00	0,00
2050	0,00	0,00	0,00	0,00
2051	0,00	0,00	0,00	0,00
2052	0,00	0,00	0,00	0,00
2053	0,00	0,00	0,00	0,00
2054	0,00	0,00	0,00	0,00
2055	0,00	0,00	0,00	0,00
2056	0,00	0,00	0,00	0,00
2057	0,00	0,00	0,00	0,00
2058	0,00	0,00	0,00	0,00
2059	0,00	0,00	0,00	0,00
2060	0,00	0,00	0,00	0,00
2061	0,00	0,00	0,00	0,00
2062	0,00	0,00	0,00	0,00
2063	0,00	0,00	0,00	0,00
2064	0,00	0,00	0,00	0,00
2065	0,00	0,00	0,00	0,00
2066	0,00	0,00	0,00	0,00
2067	0,00	0,00	0,00	0,00

2068	0,00	0,00	0,00	0,00
2069	0,00	0,00	0,00	0,00
2070	0,00	0,00	0,00	0,00
2071	0,00	0,00	0,00	0,00
2072	0,00	0,00	0,00	0,00
2073	0,00	0,00	0,00	0,00
2074	0,00	0,00	0,00	0,00
2075	0,00	0,00	0,00	0,00
2076	0,00	0,00	0,00	0,00
2077	0,00	0,00	0,00	0,00
2078	0,00	0,00	0,00	0,00
2079	0,00	0,00	0,00	0,00
2080	0,00	0,00	0,00	0,00
2081	0,00	0,00	0,00	0,00
2082	0,00	0,00	0,00	0,00
2083	0,00	0,00	0,00	0,00
2084	0,00	0,00	0,00	0,00
2085	0,00	0,00	0,00	0,00
2086	0,00	0,00	0,00	0,00
2087	0,00	0,00	0,00	0,00
2088	0,00	0,00	0,00	0,00
2089	0,00	0,00	0,00	0,00
2090	0,00	0,00	0,00	0,00
2091	0,00	0,00	0,00	0,00
2092	0,00	0,00	0,00	0,00
2093	0,00	0,00	0,00	0,00
2094	0,00	0,00	0,00	0,00
2095	0,00	0,00	0,00	0,00
2096	0,00	0,00	0,00	0,00
2097	0,00	0,00	0,00	0,00
2098	0,00	0,00	0,00	0,00
2099	0,00	0,00	0,00	0,00

**MUNICÍPIO DE MIGUELÓPOLIS**  
45.353.307/0001-04  
LEI DE DIRETRIZES ORÇAMENTÁRIAS  
ANEXO DE METAS FISCAIS  
**DEMONSTRATIVO DA PROJEÇÃO ATUARIAL DO REGIME DE PREVIDÊNCIA**

Ano LDO: 2026

AMF - Demonstrativo 6 (LRF, art. 4º, § 2º, inciso IV, alínea "a")

R\$ 1,00

EXERCÍCIO	RECEITA	DESPESA	RESULTADO	SALDO FINANCEIRO
	PREVIDENCIÁRIA	PREVIDENCIÁRIA	PREVIDENCIÁRIO	DO EXERCÍCIO
	(a)	(b)	(c) = (a-b)	(d) = ("d" exercício anterior) + (c)
	<b>PLANO PREVIDENCIÁRIO</b>		<b>SALDO ANTERIOR</b>	0,00
2025	0,00	0,00	0,00	0,00
2026	0,00	0,00	0,00	0,00
2027	0,00	0,00	0,00	0,00
2028	0,00	0,00	0,00	0,00
2029	0,00	0,00	0,00	0,00
2030	0,00	0,00	0,00	0,00
2031	0,00	0,00	0,00	0,00
2032	0,00	0,00	0,00	0,00
2033	0,00	0,00	0,00	0,00
2034	0,00	0,00	0,00	0,00
2035	0,00	0,00	0,00	0,00
2036	0,00	0,00	0,00	0,00
2037	0,00	0,00	0,00	0,00
2038	0,00	0,00	0,00	0,00
2039	0,00	0,00	0,00	0,00
2040	0,00	0,00	0,00	0,00
2041	0,00	0,00	0,00	0,00
2042	0,00	0,00	0,00	0,00
2043	0,00	0,00	0,00	0,00
2044	0,00	0,00	0,00	0,00
2045	0,00	0,00	0,00	0,00
2046	0,00	0,00	0,00	0,00
2047	0,00	0,00	0,00	0,00
2048	0,00	0,00	0,00	0,00
2049	0,00	0,00	0,00	0,00
2050	0,00	0,00	0,00	0,00
2051	0,00	0,00	0,00	0,00
2052	0,00	0,00	0,00	0,00
2053	0,00	0,00	0,00	0,00
2054	0,00	0,00	0,00	0,00
2055	0,00	0,00	0,00	0,00
2056	0,00	0,00	0,00	0,00
2057	0,00	0,00	0,00	0,00
2058	0,00	0,00	0,00	0,00
2059	0,00	0,00	0,00	0,00
2060	0,00	0,00	0,00	0,00
2061	0,00	0,00	0,00	0,00
2062	0,00	0,00	0,00	0,00
2063	0,00	0,00	0,00	0,00
2064	0,00	0,00	0,00	0,00
2065	0,00	0,00	0,00	0,00
2066	0,00	0,00	0,00	0,00
2067	0,00	0,00	0,00	0,00
2068	0,00	0,00	0,00	0,00
2069	0,00	0,00	0,00	0,00
2070	0,00	0,00	0,00	0,00
2071	0,00	0,00	0,00	0,00
2072	0,00	0,00	0,00	0,00
2073	0,00	0,00	0,00	0,00
2074	0,00	0,00	0,00	0,00
2075	0,00	0,00	0,00	0,00
2076	0,00	0,00	0,00	0,00
2077	0,00	0,00	0,00	0,00
2078	0,00	0,00	0,00	0,00
2079	0,00	0,00	0,00	0,00
2080	0,00	0,00	0,00	0,00
2081	0,00	0,00	0,00	0,00
2082	0,00	0,00	0,00	0,00
2083	0,00	0,00	0,00	0,00
2084	0,00	0,00	0,00	0,00
2085	0,00	0,00	0,00	0,00

**MUNICÍPIO DE MIGUELÓPOLIS**  
45.353.307/0001-04  
LEI DE DIRETRIZES ORÇAMENTÁRIAS  
ANEXO DE METAS FISCAIS  
**DEMONSTRATIVO DA PROJEÇÃO ATUARIAL DO REGIME DE PREVIDÊNCIA**

Ano LDO: 2026

AMF - Demonstrativo 6 (LRF, art. 4º, § 2º, inciso IV, alínea "a")				RS 1,00
2086	0,00	0,00	0,00	0,00
2087	0,00	0,00	0,00	0,00
2088	0,00	0,00	0,00	0,00
2089	0,00	0,00	0,00	0,00
2090	0,00	0,00	0,00	0,00
2091	0,00	0,00	0,00	0,00
2092	0,00	0,00	0,00	0,00
2093	0,00	0,00	0,00	0,00
2094	0,00	0,00	0,00	0,00
2095	0,00	0,00	0,00	0,00
2096	0,00	0,00	0,00	0,00
2097	0,00	0,00	0,00	0,00
2098	0,00	0,00	0,00	0,00
2099	0,00	0,00	0,00	0,00

EXERCÍCIO	RECEITA	DESPESA	RESULTADO	SALDO FINANCEIRO	
	PREVIDENCIÁRIA	PREVIDENCIÁRIA	PREVIDENCIÁRIO	DO EXERCÍCIO	
	(a)	(b)	(c) = (a-b)	(d) = ("d" exercício anterior) + (c)	
<b>PLANO FINANCEIRO</b>				<b>SALDO ANTERIOR</b>	0,00
2025	0,00	0,00	0,00	0,00	0,00
2026	0,00	0,00	0,00	0,00	0,00
2027	0,00	0,00	0,00	0,00	0,00
2028	0,00	0,00	0,00	0,00	0,00
2029	0,00	0,00	0,00	0,00	0,00
2030	0,00	0,00	0,00	0,00	0,00
2031	0,00	0,00	0,00	0,00	0,00
2032	0,00	0,00	0,00	0,00	0,00
2033	0,00	0,00	0,00	0,00	0,00
2034	0,00	0,00	0,00	0,00	0,00
2035	0,00	0,00	0,00	0,00	0,00
2036	0,00	0,00	0,00	0,00	0,00
2037	0,00	0,00	0,00	0,00	0,00
2038	0,00	0,00	0,00	0,00	0,00
2039	0,00	0,00	0,00	0,00	0,00
2040	0,00	0,00	0,00	0,00	0,00
2041	0,00	0,00	0,00	0,00	0,00
2042	0,00	0,00	0,00	0,00	0,00
2043	0,00	0,00	0,00	0,00	0,00
2044	0,00	0,00	0,00	0,00	0,00
2045	0,00	0,00	0,00	0,00	0,00
2046	0,00	0,00	0,00	0,00	0,00
2047	0,00	0,00	0,00	0,00	0,00
2048	0,00	0,00	0,00	0,00	0,00
2049	0,00	0,00	0,00	0,00	0,00
2050	0,00	0,00	0,00	0,00	0,00
2051	0,00	0,00	0,00	0,00	0,00
2052	0,00	0,00	0,00	0,00	0,00
2053	0,00	0,00	0,00	0,00	0,00
2054	0,00	0,00	0,00	0,00	0,00
2055	0,00	0,00	0,00	0,00	0,00
2056	0,00	0,00	0,00	0,00	0,00
2057	0,00	0,00	0,00	0,00	0,00
2058	0,00	0,00	0,00	0,00	0,00
2059	0,00	0,00	0,00	0,00	0,00
2060	0,00	0,00	0,00	0,00	0,00
2061	0,00	0,00	0,00	0,00	0,00
2062	0,00	0,00	0,00	0,00	0,00
2063	0,00	0,00	0,00	0,00	0,00
2064	0,00	0,00	0,00	0,00	0,00
2065	0,00	0,00	0,00	0,00	0,00
2066	0,00	0,00	0,00	0,00	0,00
2067	0,00	0,00	0,00	0,00	0,00
2068	0,00	0,00	0,00	0,00	0,00
2069	0,00	0,00	0,00	0,00	0,00
2070	0,00	0,00	0,00	0,00	0,00
2071	0,00	0,00	0,00	0,00	0,00
2072	0,00	0,00	0,00	0,00	0,00
2073	0,00	0,00	0,00	0,00	0,00
2074	0,00	0,00	0,00	0,00	0,00
2075	0,00	0,00	0,00	0,00	0,00
2076	0,00	0,00	0,00	0,00	0,00
2077	0,00	0,00	0,00	0,00	0,00
2078	0,00	0,00	0,00	0,00	0,00
2079	0,00	0,00	0,00	0,00	0,00
2080	0,00	0,00	0,00	0,00	0,00
2081	0,00	0,00	0,00	0,00	0,00
2082	0,00	0,00	0,00	0,00	0,00
2083	0,00	0,00	0,00	0,00	0,00
2084	0,00	0,00	0,00	0,00	0,00
2085	0,00	0,00	0,00	0,00	0,00
2086	0,00	0,00	0,00	0,00	0,00
2087	0,00	0,00	0,00	0,00	0,00
2088	0,00	0,00	0,00	0,00	0,00
2089	0,00	0,00	0,00	0,00	0,00
2090	0,00	0,00	0,00	0,00	0,00
2091	0,00	0,00	0,00	0,00	0,00
2092	0,00	0,00	0,00	0,00	0,00
2093	0,00	0,00	0,00	0,00	0,00
2094	0,00	0,00	0,00	0,00	0,00

2095	0,00	0,00	0,00	0,00
2096	0,00	0,00	0,00	0,00
2097	0,00	0,00	0,00	0,00
2098	0,00	0,00	0,00	0,00
2099	0,00	0,00	0,00	0,00

**MUNICÍPIO DE MIGUELÓPOLIS**  
45.353.307/0001-04  
LEI DE DIRETRIZES ORÇAMENTÁRIAS  
ANEXO DE METAS FISCAIS  
**DEMONSTRATIVO DA PROJEÇÃO ATUARIAL DO REGIME DE PREVIDÊNCIA**

Ano LDO: 2026

AMF - Demonstrativo 6 (LRF, art. 4º, § 2º, inciso IV, alínea "a")

R\$ 1,00

**MUNICÍPIO DE MIGUELÓPOLIS**  
45.353.307/0001-04  
LEI DE DIRETRIZES ORÇAMENTÁRIAS  
ANEXO DE METAS FISCAIS  
**ESTIMATIVA E COMPENSAÇÃO DA RENÚNCIA DE RECEITA**  
2026

Ano LDO: 2026

AMF – Demonstrativo 7 (LRF, art. 4º, § 2º, inciso V)

R\$ 1,00

TRIBUTOS	MODALIDADE	SETOR / PROGRAMAS BENEFICIÁRIO	RENÚNCIA DE RECEITA PREVISTA			COMPENSAÇÃO
			2026	2027	2028	
Não ha previsão para renuncia de receita			0,00	0,00	0,00	

**MUNICÍPIO DE MIGUELÓPOLIS**

45.353.307/0001-04

LEI DE DIRETRIZES ORÇAMENTÁRIAS

ANEXO DE METAS FISCAIS

**MARGEM DE EXPANSÃO DAS DESPESAS OBRIGATÓRIAS DE CARÁTER CONTINUADO**

2026

Ano LDO: 2026

AMF – Demonstrativo 8 (LRF, art. 4º, § 2º, inciso V)

R\$ 1,00

EVENTOS	Valor Previsto para 2026
Aumento Permanente da Receita	0,00
(-) Transferências Constitucionais	0,00
(-) Transferências ao FUNDEB	0,00
Saldo Final do Aumento Permanente de Receita (I)	0,00
Redução Permanente de Despesa (II)	0,00
Margem Bruta (III) = (I+II)	0,00
Saldo Utilizado da Margem Bruta (IV)	0,00
Novas DOCC	0,00
Novas DOCC geradas por PPP	0,00
Margem Líquida de Expansão de DOCC (V) = (III-IV)	0,00

**MUNICÍPIO DE MIGUELÓPOLIS**

45.353.307/0001-04

LEI DE DIRETRIZES ORÇAMENTÁRIAS

ANEXO DE METAS FISCAIS

**RISCOS FISCAIS E PROVIDÊNCIAS**

2026

Ano LDO: 2026

ARF - Demonstrativo (LRF, art 4o, § 3º)

R\$ 1,00

RISCOS FISCAIS		PROVIDÊNCIAS	
Descrição	Valor	Descrição	Valor
<b>PASSIVOS CONTINGENTES</b>	360.000,00	<b>PASSIVOS CONTINGENTES</b>	360.000,00
Demandas Judiciais	360.000,00	ABERTURA DE CREDITO ADICIONAL A PARTIR	360.000,00
Dívidas em Processo de Reconhecimento	0,00	DA RESEVA DE CONTINGENCIA	0,00
Avais e Garantias Concedidas	0,00		0,00
Assunção de Passivos	0,00		0,00
Assistências Diversas	0,00		0,00
Outros Passivos Contingentes	0,00		0,00
<b>DEMAIS RISCOS FISCAIS PASSIVOS</b>	0,00	<b>DEMAIS RISCOS FISCAIS PASSIVOS</b>	0,00
Frustração de Arrecadação	0,00		0,00
Restituição de Tributos a Maior	0,00		0,00
Discrepância de Projeções:	0,00		0,00
Outros Riscos Fiscais	0,00		0,00

**MUNICÍPIO DE MIGUELÓPOLIS**

45.353.307/0001-04

LEI DE DIRETRIZES ORÇAMENTÁRIAS

ANEXO AUXILIAR

**DESPESAS OBRIGATÓRIAS**

2026

Ano LDO: 2026

DESCRIÇÃO
PESSOAL E ENCARGOS SOCIAIS FORNECIMENTO DE ALIMENTAÇÃO ESCOLAR ATENCIMENTO BASICO EMERGENCIAL E HOSPITALAR PELO SUS MANUTENÇÃO DO ENSINO INFANTIL E FUNDAMENTAL PAGAMENTO DAS SENTENÇAS JUDICIAIS COM TRANSITO EM JULGADO PAGAMENTO DOS PRECATORIOS JUDICIAIS MANUTENÇÃO DOS SERVIÇOS DE ASSISTENCIA SOCIAL AMPARO AS CRIANÇAS E ADOLESCENTES MANUTENÇÃO DO TRANSPORTE ESCOLAR PAGAMENTO DAS PARCELAS DE AMORTIZAÇÃO DA DÍVIDA PAGAMENTO DOS BENEFICIOS PREVIDENCIARIOS E PARCELAMENTOS MANUTENÇÃO E CONSERVAÇÃO DO PATRIMONIO PUBLICO



# PREFEITURA MUNICIPAL DE MIGUELÓPOLIS

Fls. nº

Estado de São Paulo

Prefeito Municipal

## LEI Nº 5.337, DE 02 DE DEZEMBRO DE 2025

*“Estima a Receita e Fixa a despesa do município de Miguelópolis, para o exercício financeiro de 2026.”*

**JULIO FERREIRA DO CARMO**, Prefeito do Município de Miguelópolis, Estado de São Paulo, no uso de suas atribuições legais e de conformidade com o disposto no inciso III do artigo 77 da Lei Orgânica do Município de Miguelópolis, de 15 de outubro de 2012, FAZ SABER que a Câmara Municipal aprovou, e ele promulga e sanciona a seguinte Lei:

**Artigo 1º** – O Orçamento Geral do Município de Miguelópolis, para o exercício financeiro de 2026, estima a Receita e fixa a Despesa em R\$ 173.318.295,24 (cento e setenta e três milhões, trezentos e dezoito mil, duzentos e noventa e cinco reais e vinte e quatro centavos), discriminadas pelos anexos desta lei.

**Parágrafo único** – Incluem-se, no total a que alude o presente artigo, os recursos próprios do Departamento Municipal de Educação, cuja programação consta de quadros específicos que integram esta lei.

**Artigo 2º** – A Receita será arrecadada em conformidade com a legislação em vigor, observada a classificação dos quadros integrantes desta lei, com os seguintes desdobramentos:

I – ADMINISTRAÇÃO DIRETA	R\$ 152.053.965,20
II – ADMINISTRAÇÃO INDIRETA	R\$ 21.264.330,04
-----	R\$ 173.318.295,24
1 – RECEITAS CORRENTES	R\$ 179.244.043,20
Impostos, Taxas e Contrib. de Melhoria	R\$
25.607.350,00	
Receita de Contribuições	R\$ 7.055.978,00
Receita Patrimonial	R\$ 811.500,00
Receita de Serviços	R\$ 5.558.210,00
Transferências Correntes	R\$ 138.826.505,20
Outras Receitas Correntes	R\$. 1.384.500,00



# PREFEITURA MUNICIPAL DE MIGUELÓPOLIS

Fls. nº

Estado de São Paulo

Prefeito Municipal

2 - RECEITAS CORRENTES – INTRA-	R\$. 12.999.852,04
Contribuições Intra OFSS	R\$. 12.535.852,04
Outras receitas correntes – intra OFSS	R\$. 464.000,00
<b>SUBTOTAL</b>	<b>R\$ 192.243.895,24</b>
3 – RECEITAS DE CAPITAL	R\$ 0,00
4 – DEDUÇÃO DA RECEITA PARA FORMAÇÃO DO FUNDEB	
Contas Retificadoras	R\$ 18.925.600,00
<b>TOTAL</b>	<b>R\$ 173.318.295,24</b>

**Artigo 3º** – A despesa será realizada segundo a discriminação dos quadros de Programas de Trabalho e Natureza da Despesa, que apresentam o seguinte desdobramento:

## POR ÓRGÃO

**I – ADMINISTRAÇÃO DIRETA** **R\$ 140.023.305,20**

2 – PODER LEGISLATIVO

**01 – Câmara Municipal** **R\$ 6.800.000,00**

1 – PODER EXECUTIVO

0101 – Secretaria de Gabinete e Comunicação	R\$ 6.816.755,60
0102 – Departamento de Administração	R\$ 15.065.300,00
0103 – Departamento de Finanças	R\$ 2.561.500,00
0104 – Departamento de Educação	R\$ 42.015.500,00
0105 – Departamento de Saúde	R\$ 41.208.100,00
0106 – Departamento de Serviços	R\$ 10.497.600,00
0107 – Departamento de Governo	R\$ 25.500,00
0108 – Departamento do Meio Ambiente	R\$ 1.120.500,00
0109 – Subdepartamento da Promoção Social	R\$ 6.213.149,60
0110 – Subdepartamento de Cultura	R\$ 432.000,00
0111 – Subdepartamento de Turismo	R\$ 1.335.500,00
0112 – Subdepartamento de Habitação	R\$ 549.000,00



# PREFEITURA MUNICIPAL DE MIGUELÓPOLIS

Fls. nº

Estado de São Paulo

Prefeito Municipal

0113 – Subdepartamento de Obras	R\$ 1.154.000,00
0114 – Subdepartamento de Agricultura e Abastecimento	R\$ 322.400,00
0115 – Subdepartamento de Esporte e Lazer	R\$ 690.800,00
0116 – Subdepartamento de Segurança e Patrimônio	R\$ 3.907.000,00
0117 – Subdepartamento de Manutenção da Frota	R\$ 58.700,00
9000 – Reserva de Contingência	R\$ 250.000,00

**SUBTOTAL R\$ 140.023.305,20**

**II – ADMINISTRAÇÃO INDIRETA R\$ 33.294.990,04**

09 – Previdência Social	R\$ 26.870.500,00
99 – Reserva de Contingência	R\$ 6.424.490,04

**TOTAL GERAL DA DESPESA R\$ 173.318.295,24**

## POR CATEGORIA ECONÔMICA

### I – ADMINISTRAÇÃO DIRETA

Despesas Correntes	R\$ 131.780.475,20
Despesas de Capital	R\$ 7.992.830,00
Reserva de Contingência	R\$ 250.000,00
<b>SUBTOTAL</b>	<b>R\$ 140.023.305,20</b>

### II – ADMINISTRAÇÃO INDIRETA

Despesas Correntes	R\$ 26.330.500,00
Despesas de Capital	R\$ 540.000,00
Reserva de Contingência	R\$ 6.424.490,04

**SUBTOTAL R\$ 33.294.990,04**

**TOTAL GERAL DA DESPESA R\$ 173.318.295,24**

## POR FUNÇÃO DE GOVERNO

### I – ADMINISTRAÇÃO DIRETA

01 – Legislativa	R\$ 5.800.000,00
04 – Administração	R\$ 13.220.000,00
06 – Segurança Pública	R\$ 3.924.500,00



# PREFEITURA MUNICIPAL DE MIGUELÓPOLIS

Fls. nº

Estado de São Paulo

Prefeito Municipal

08 – Assistência Social	R\$ 6.563.405,20
10 – Saúde	R\$ 41.208.100,00
12 – Educação	R\$ 42.015.500,00
13 – Cultura	R\$ 432.000,00
15 – Urbanismo	R\$ 11.218.000,00
16 – Habitação	R\$ 549.000,00
18 – Gestão Ambiental	R\$ 1.120.500,00
20 – Agricultura	R\$ 322.400,00
23 – Comércio e Serviços	R\$ 1.335.500,00
26 – Transportes	R\$ 433.600,00
27 – Desporto e Lazer	R\$ 690.800,00
28 – Encargos Especiais	R\$ 10.940.000,00
99 – Reserva de Contingência	R\$ 250.000,00
<b>SUBTOTAL</b>	<b>R\$ 140.023.305,20</b>
<b>I – ADMINISTRAÇÃO INDIRETA</b>	
09 – Previdência Social	R\$ 26.870.500,00
99 – Reserva de Contingência	R\$ 6.424.490,04
<b>SUBTOTAL</b>	<b>R\$ 33.294.990,04</b>
<b>TOTAL GERAL DA DESPESA</b>	<b>R\$173.318.295,24</b>
<b><u>POR SUB-FUNÇÃO</u></b>	
<b>I – ADMINISTRAÇÃO DIRETA</b>	
031 – Ação Legislativa	R\$ 5.800.000,00
122 – Administração Geral	R\$ 10.409.200,00
124 – Controle Interno	R\$ 2.601.800,00
181 – Policiamento	R\$ 3.907.000,00
182 – Defesa Civil	R\$ 17.500,00
241 – Assistência ao Idoso	R\$ 23.000,00
243 – Assistência à Criança e Adolescente	R\$ 1.298.500,00
244 – Assistência Comunitária	R\$ 4.932.905,20
246 – Ensino Profissionalizante	R\$ 309.000,00
301 – Atenção Básica	R\$ 26.992.600,00

**PREFEITURA MUNICIPAL DE MIGUELÓPOLIS**

Fls. nº

Estado de São Paulo

Prefeito Municipal

302 – Assistência Hospitalar e Ambulatorial	R\$ 12.714.000,00
304 – Vigilância Sanitária	R\$ 1.501.500,00
361 – Ensino Fundamental	R\$ 25.462.500,00
362 – Ensino Médio	R\$ 24.000,00
364 – Ensino Superior	R\$ 1.506.500,00
365 – Educação Infantil	R\$ 14.582.500,00
367 – Educação Especial	R\$ 440.000,00
392 – Difusão Cultural	R\$ 432.000,00
452 – Serviços Urbanos	R\$ 11.218.000,00
482 – Habitação Urbana	R\$ 549.000,00
541 – Preservação e Conservação Ambiental	R\$ 1.120.500,00
606 – Extensão Rural	R\$ 322.400,00
694 – Serviços Financeiros	R\$ 209.000,00
695 – Turismo	R\$ 1.335.500,00
782 – Transporte Rodoviário	R\$ 433.600,00
812 - Desporto Comunitário	R\$ 690.800,00
843 – Serviço da Dívida Interna	R\$ 9.430.000,00
845 – Transferências	R\$ 1.510.000,00
999 – Reserva de Contingência	R\$ 250.000,00
<b>SUBTOTAL</b>	<b>R\$ 140.023.305,20</b>
<b>II – ADMINISTRAÇÃO INDIRETA</b>	
272 – Previdência do Regime Estatutário	R\$ 26.870.500,00
999 – Reserva de Contingência	R\$ 6.424.490,04
<b>SUBTOTAL</b>	<b>R\$ 33.294.990,04</b>
<b>TOTAL GERAL DA DESPESA</b>	<b>R\$ 173.318.295,24</b>

**Artigo 4º** – O Orçamento da Seguridade Social, cujos valores estão incluídos no Orçamento Geral do Município, para o exercício financeiro de 2025, estima a receita e fixa a despesa em R\$ 74.642.005,20 (setenta e quatro milhões, seiscentos e quarenta e dois mil e cinco reais e vinte centavos), conforme os anexos da presente lei, distribuídos da seguinte forma:

**PREFEITURA MUNICIPAL DE MIGUELÓPOLIS**

Fls. nº

Estado de São Paulo

Prefeito Municipal

---

Assistência Social	R\$6.563.405,20
Previdência Social	R\$26.870.500,00
Saúde	R\$41.208.100,00
<b>TOTAL</b>	<b>R\$74.642.005,20</b>

**Artigo 5º – SUPRIMIDO – EMENDA MODIFICATIVA**

I– SUPRIMIDO – EMENDA MODIFICATIVA;

II– SUPRIMIDO – EMENDA MODIFICATIVA;

III– SUPRIMIDO – EMENDA MODIFICATIVA.

**Artigo 6º** – O Poder Executivo fixará diretrizes para a execução deste orçamento, visando ao perfeito equilíbrio entre receita arrecadada e despesa realizada, de modo a eliminar eventuais insuficiências de tesouraria.

**Artigo 7º** – Esta Lei entra em vigor a partir de 1º de janeiro de 2026, revogadas as disposições em contrário.

Prefeitura Municipal de Miguelópolis, 02 de dezembro de 2025.

**JULIO FERREIRA DO CARMO**

Prefeito Municipal

**PREFEITURA MUNIC DE MIGUELÓPOLIS**Praça Vovo Mariquinha, 100 - CNPJ:453533070001/04  
Orçamento Programa - Exercício de 2026

Anexo 01

**DEMONSTRATIVO DA RECEITA E DESPESA SEGUNDO AS CATEGORIAS ECONOMICAS**

(Inc.II, §1º, Art.2º)

Página 1

Lei: 126, Data: 15/09/2025

RECEITA			DESPESA		
	R\$	R\$		R\$	R\$
RECEITAS CORRENTES			DESPESAS CORRENTES		
IMPOSTOS, TAXAS E CONTRIBUIÇÕES DE MELHORIA	25.607.350,00		PESSOAL E ENCARGOS SOCIAIS	101.355.170,00	
CONTRIBUIÇÕES	7.055.978,00		JUROS E ENCARGOS DA DÍVIDA	1.050.000,00	
RECEITA PATRIMONIAL	811.500,00		OUTRAS DESPESAS CORRENTES	55.705.805,20	
RECEITA DE SERVIÇOS	5.558.210,00				
TRANSFERÊNCIAS CORRENTES	138.826.505,20		SUB TOTAL		158.110.975,20
OUTRAS RECEITAS CORRENTES	1.384.500,00		SUPERAVIT DO ORCAMENTO CORRENTE		15.207.320,04
CONTRIBUIÇÕES (INTRA)	12.535.852,04				
OUTRAS RECEITAS CORRENTES – INTRA OFSS	464.000,00		TOTAL		173.318.295,24
(R) DEDUÇÕES DO FUNDEB	-18.925.600,00				
SUB TOTAL		173.318.295,24	DESPESAS DE CAPITAL		
			INVESTIMENTOS	1.652.330,00	
TOTAL		173.318.295,24	INVERSÕES FINANCEIRAS	500,00	
			AMORTIZAÇÃO DA DÍVIDA	6.880.000,00	
SUPERAVIT DO ORCAMENTO CORRENTE		15.207.320,04	SUB TOTAL		8.532.830,00
			RESERVA DO RPPS		6.424.490,04
<b>RESUMO</b>			RESERVA DE CONTINGENCIA		250.000,00
RECEITAS CORRENTES.	179.244.043,20		TOTAL		15.207.320,04
RECEITAS CORRENTES. (INTRA)	12.999.852,04				
DEDUÇÕES DA RECEITA CORRENTE	-18.925.600,00		<b>RESUMO</b>		
<b>TOTAL DE RECEITAS</b>		173.318.295,24	DESPESAS CORRENTES	158.110.975,20	
<b>TOTAL</b>		173.318.295,24	DESPESAS DE CAPITAL	8.532.830,00	
			RESERVA DE CONTINGÊNCIA	6.674.490,04	
			<b>TOTAL DE DESPESA</b>		173.318.295,24
			<b>TOTAL</b>		173.318.295,24

**PREFEITURA MUNIC DE MIGUELOPOLIS**

Praça Vovo Mariquinha, 100 - CNPJ:453533070001/04

Anexo 02

Página 1

Orçamento Programa - Exercício de 2026

**RECEITAS SEGUNDO AS CATEGORIAS ECONOMICAS**

Lei: 126, Data: 15/09/2025

Código	Especificação	F.R.-C.A.	Desdobramento	SubCategoria Fonte	Categoria Econômica
1000.00.0.0	RECEITAS CORRENTES.				179.244.043,20
1100.00.0.0	IMPOSTOS, TAXAS E CONTRIBUIÇÕES DE MELHORIA			25.607.350,00	
1110.00.0.0	IMPOSTOS			20.543.800,00	
1112.00.0.0	IMPOSTOS SOBRE O PATRIMÔNIO		10.031.000,00		
1112.50.0.0	IMPOSTO SOBRE A PROPRIEDADE PREDIAL E TERRITORIAL URBANA		5.131.000,00		
1112.50.0.1	IPTU - PRINCIPAL	0.01.00.110.000	4.070.000,00		
1112.50.0.2	IPTU - MULTAS E JUROS	0.01.00.110.000	55.000,00		
1112.50.0.3	IPTU - DÍVIDA ATIVA	0.01.00.110.000	821.000,00		
1112.50.0.4	IPTU- DÍVIDA ATIVA MULTAS JUROS	0.01.00.110.000	185.000,00		
1112.53.0.0	ITBI-"INTER VIVOS"		4.900.000,00		
1112.53.0.1	ITBI-"INTER VIVOS"-PRINCIPAL	0.01.00.110.000	4.900.000,00		
1113.00.0.0	IMPOSTOS SOBRE A RENDA E PROVENTOS DE QUALQUER NATUREZA		5.342.000,00		
1113.03.0.0	IMPOSTO SOBRE A RENDA - RETIDO NA FONTE		5.342.000,00		
1113.03.1.0	IMPOSTO SOBRE A RENDA - RETIDO NA FONTE - TRABALHO		4.922.000,00		
1113.03.1.1	IRRF-TRABALHO-PRINCIPAL	0.01.00.110.000	4.922.000,00		
1113.03.4.0	IRRF- OUTROS RENDIMENTOS		420.000,00		
1113.03.4.1	IRRF- OUTROS RENDIMENTOS-PRINCIPAL	0.01.00.110.000	420.000,00		
1114.00.0.0	IMPOSTO PRODUÇÃO CIRCULAÇÃO MERCADORIAS SERVIÇOS		4.675.000,00		
1114.51.0.0	IMPOSTOS SOBRE SERVIÇOS		4.675.000,00		
1114.51.1.0	IMPOSTO SOBRE SERVIÇOS DE QUALQUER NATUREZA - ISSQN		4.675.000,00		
1114.51.1.1	ISSQN - PRINCIPAL	0.01.00.110.000	4.638.000,00		
1114.51.1.2	ISSQN -MULTAS E JUROS	0.01.00.110.000	15.000,00		
1114.51.1.3	ISSQN - DÍVIDA ATIVA	0.01.00.110.000	12.000,00		
1114.51.1.4	ISSQN -DÍVIDA ATIVA MULTAS JUROS	0.01.00.110.000	10.000,00		
1119.00.0.0	OUTROS IMPOSTOS		495.800,00		
1119.99.0.0	OUTROS IMPOSTOS		495.800,00		
1119.99.0.1	OUTROS IMPOSTOS - PRINCIPAL	0.01.00.110.000	3.800,00		
1119.99.0.2	OUTROS IMPOSTOS - MULTAS E JUROS	0.01.00.110.000	2.000,00		
1119.99.0.3	OUTROS IMPOSTOS - DÍVIDA ATIVA	0.01.00.110.000	320.000,00		
1119.99.0.4	OUTROS IMPOSTOS -DÍVIDA ATIVA MULTAS E JUROS	0.01.00.110.000	170.000,00		
1120.00.0.0	TAXAS			2.486.550,00	
1121.00.0.0	TAXAS PELO EXERCÍCIO DO PODER DE POLÍCIA		207.000,00		
1121.01.0.0	TAXAS DE INSPEÇÃO, CONTROLE E FISCALIZAÇÃO		156.000,00		
1121.01.0.1	TAXAS DE INSPEÇÃO, CONTROLE E FISCALIZAÇÃO - PRINCIPAL	0.01.00.110.000	156.000,00		
1121.50.0.0	TAXA DE FISCALIZAÇÃO DE VIGILÂNCIA SANITÁRIA		51.000,00		
1121.50.0.1	TAXA DE FISCALIZAÇÃO DE VIGILÂNCIA SANITÁRIA - PRINCIPAL	0.01.00.320.000	40.000,00		
1121.50.0.2	TAXA DE FISCALIZAÇÃO DE VIGILÂNCIA SANITÁRIA - MULTAS JUROS	0.01.00.320.000	1.000,00		
1121.50.0.3	TAXA DE FISCALIZAÇÃO DE VIGILÂNCIA SANITÁRIA - DÍVIDA ATIVA	0.01.00.320.000	5.000,00		
1121.50.0.4	TAXA DE FISCALIZAÇÃO DE VIGILÂNCIA SANITÁRIA-D.ATIVA M/JUROS	0.01.00.320.000	5.000,00		
1122.00.0.0	TAXAS PELA PRESTAÇÃO DE SERVIÇOS		2.279.550,00		
1122.01.0.0	TAXAS PELA PRESTAÇÃO DE SERVIÇOS EM GERAL		2.279.550,00		
1122.01.0.1	TAXAS PELA PRESTAÇÃO DE SERVIÇOS EM GERAL - PRINCIPAL	0.01.00.110.000	2.279.550,00		
1130.00.0.0	CONTRIBUIÇÃO DE MELHORIA			2.577.000,00	
1131.00.0.0	CONTRIBUIÇÃO DE MELHORIA		2.577.000,00		
1131.51.0.0	CONTRIB.MELHORIA EXPANSÃO REDE ILUMINAÇÃO CIDADE		2.577.000,00		
1131.51.0.1	CONTRIB.MELHO. EXPANS.REDE ILUMIN.PUBL.CIDADE-PRINCIPAL	0.01.00.110.000	2.577.000,00		
1200.00.0.0	CONTRIBUIÇÕES			7.055.978,00	
1210.00.0.0	CONTRIBUIÇÕES SOCIAIS			7.055.978,00	
1215.00.0.0	CONTRIBUIÇÕES PARA RPPS		7.055.978,00		
1215.01.0.0	CONTRIBUIÇÃO DO SERVIDOR CIVIL		6.884.000,00		
1215.01.1.0	CONTRIB.SERVIDOR CIVIL ATIVO		6.071.000,00		
1215.01.1.1	CONTRIB.SERVIDOR CIVIL ATIVO-PRINCIPAL	0.04.00.603.000	39.000,00		
1215.01.1.1	CONTRIB.SERVIDOR CIVIL ATIVO-PRINCIPAL	0.04.00.603.000	1.000.000,00		
1215.01.1.1	CONTRIB.SERVIDOR CIVIL ATIVO-PRINCIPAL	0.04.00.605.000	4.520.000,00		
1215.01.1.1	CONTRIB.SERVIDOR CIVIL ATIVO-PRINCIPAL	0.04.00.606.000	95.000,00		
1215.01.1.1	CONTRIB.SERVIDOR CIVIL ATIVO-PRINCIPAL	0.94.00.603.000	12.000,00		
1215.01.1.1	CONTRIB.SERVIDOR CIVIL ATIVO-PRINCIPAL	0.94.00.605.000	405.000,00		

**PREFEITURA MUNIC DE MIGUELÓPOLIS**

Praça Vovo Mariquinha, 100 - CNPJ:453533070001/04

Anexo 02

Página 2

Orçamento Programa - Exercício de 2026

**RECEITAS SEGUNDO AS CATEGORIAS ECONOMICAS**

Lei: 126, Data: 15/09/2025

Código	Especificação	F.R.-C.A.	Desdobramento	SubCategoria Fonte	Categoria Econômica
1215.01.2.0	CONTRIBUIÇÃO DO SERVIDOR CIVIL INATIVO		693.000,00		
1215.01.2.1	CONTRIB.SERVIDOR CIVIL INATIVO-PRINCIPAL	0.04.00.605.000	650.000,00		
1215.01.2.1	CONTRIB.SERVIDOR CIVIL INATIVO-PRINCIPAL	0.04.00.606.000	43.000,00		
1215.01.3.0	CONTRIBUIÇÃO DO SERVIDOR CIVIL - PENSIONISTAS		120.000,00		
1215.01.3.1	CONTRIB.SERVIDOR CIVIL-PENSIONISTAS-PRINCIPAL	0.04.00.605.000	100.000,00		
1215.01.3.1	CONTRIB.SERVIDOR CIVIL-PENSIONISTAS-PRINCIPAL	0.04.00.606.000	20.000,00		
1215.03.0.0	CONTRIBUIÇÃO DO SERVIDOR CIVIL - PARCELAMENTOS		171.978,00		
1215.03.0.1	CONTRIB.SERV.CIVIL-PARCELAMENTOS-PRINCIPAL	0.94.00.605.000	125.138,00		
1215.03.0.2	CONTRIB.SERV.CIVIL-PARCELAMENTOS-MULTAS JUROS	0.04.00.605.000	46.840,00		
1300.00.0.0	RECEITA PATRIMONIAL			811.500,00	
1310.00.0.0	EXPLORAÇÃO DO PATRIMÔNIO IMOBILIÁRIO DO ESTADO			12.500,00	
1311.00.0.0	EXPLORAÇÃO DO PATRIMÔNIO IMOBILIÁRIO DO ESTADO		12.500,00		
1311.01.0.0	ALUGUÉIS, ARRENDAMENTOS, FOROS, LAUDÊMIOS, TARIFAS OCUPAÇÃO		12.000,00		
1311.01.1.0	ALUGUÉIS E ARRENDAMENTOS		12.000,00		
1311.01.1.1	ALUGUÉIS E ARRENDAMENTOS - PRINCIPAL	0.01.00.110.000	12.000,00		
1311.99.0.0	OUTRAS RECEITAS IMOBILIÁRIAS		500,00		
1311.99.0.1	OUTRAS RECEITAS IMOBILIÁRIAS - PRINCIPAL	0.01.00.110.000	500,00		
1320.00.0.0	VALORES MOBILIÁRIOS			744.000,00	
1321.00.0.0	JUROS E CORREÇÕES MONETÁRIAS		744.000,00		
1321.01.0.0	REMUNERAÇÃO DE DEPÓSITOS BANCÁRIOS		731.000,00		
1321.01.0.1	REMUNERAÇÃO DE DEPÓSITOS BANCÁRIOS - PRINCIPAL	0.01.00.110.000	1.000,00		
1321.01.0.1	REMUNERAÇÃO DE DEPÓSITOS BANCÁRIOS - PRINCIPAL	0.01.00.110.000	20.000,00		
1321.01.0.1	REMUNERAÇÃO DE DEPÓSITOS BANCÁRIOS - PRINCIPAL	0.01.00.111.000	200.000,00		
1321.01.0.1	REMUNERAÇÃO DE DEPÓSITOS BANCÁRIOS - PRINCIPAL	0.01.00.311.000	8.500,00		
1321.01.0.1	REMUNERAÇÃO DE DEPÓSITOS BANCÁRIOS - PRINCIPAL	0.01.00.311.000	71.500,00		
1321.01.0.1	REMUNERAÇÃO DE DEPÓSITOS BANCÁRIOS - PRINCIPAL	0.01.00.411.000	1.000,00		
1321.01.0.1	REMUNERAÇÃO DE DEPÓSITOS BANCÁRIOS - PRINCIPAL	0.01.00.511.000	5.000,00		
1321.01.0.1	REMUNERAÇÃO DE DEPÓSITOS BANCÁRIOS - PRINCIPAL	0.01.00.511.000	20.000,00		
1321.01.0.1	REMUNERAÇÃO DE DEPÓSITOS BANCÁRIOS - PRINCIPAL	0.01.17.131.000	5.000,00		
1321.01.0.1	REMUNERAÇÃO DE DEPÓSITOS BANCÁRIOS - PRINCIPAL	0.02.10.263.000	180.000,00		
1321.01.0.1	REMUNERAÇÃO DE DEPÓSITOS BANCÁRIOS - PRINCIPAL	0.02.19.200.001	2.000,00		
1321.01.0.1	REMUNERAÇÃO DE DEPÓSITOS BANCÁRIOS - PRINCIPAL	0.02.19.200.003	10.000,00		
1321.01.0.1	REMUNERAÇÃO DE DEPÓSITOS BANCÁRIOS - PRINCIPAL	0.04.00.603.000	160.000,00		
1321.01.0.1	REMUNERAÇÃO DE DEPÓSITOS BANCÁRIOS - PRINCIPAL	0.05.11.200.004	1.000,00		
1321.01.0.1	REMUNERAÇÃO DE DEPÓSITOS BANCÁRIOS - PRINCIPAL	0.05.11.200.006	10.000,00		
1321.01.0.1	REMUNERAÇÃO DE DEPÓSITOS BANCÁRIOS - PRINCIPAL	0.05.12.200.015	20.000,00		
1321.01.0.1	REMUNERAÇÃO DE DEPÓSITOS BANCÁRIOS - PRINCIPAL	0.05.13.370.000	1.000,00		
1321.01.0.1	REMUNERAÇÃO DE DEPÓSITOS BANCÁRIOS - PRINCIPAL	0.05.14.800.000	15.000,00		
1321.04.0.0	REMUNERAÇÃO RECURSOS RPPS		13.000,00		
1321.04.0.1	REMUNERAÇÃO RECURSOS RPPS-PRINCIPAL	0.04.00.603.000	13.000,00		
1340.00.0.0	EXPLORAÇÃO DE RECURSOS NATURAIS			50.000,00	
1349.00.0.0	EXPLORAÇÃO DE OUTROS RECURSOS NATURAIS		50.000,00		
1349.99.0.0	OUTRAS DELEGAÇÕES EXPL.RECUR.NATURAIS		50.000,00		
1349.99.0.1	OUTRAS DELEG.EXPL.RECUR.NATURAIS-PRINCIPAL	0.01.00.110.000	50.000,00		
1390.00.0.0	DEMAIS RECEITAS PATRIMONIAIS			5.000,00	
1399.00.0.0	OUTRAS RECEITAS PATRIMONIAIS		5.000,00		
1399.99.0.0	OUTRAS RECEITAS PATRIMONIAIS		5.000,00		
1399.99.0.1	OUTRAS RECEITAS PATRIMONIAIS - PRINCIPAL	0.01.00.110.000	3.000,00		
1399.99.0.3	OUTRAS RECEITAS PATRIMONIAIS - DÍVIDA ATIVA	0.01.00.110.000	2.000,00		
1600.00.0.0	RECEITA DE SERVIÇOS			5.558.210,00	
1610.00.0.0	SERVIÇOS ADMINISTRATIVOS E COMERCIAIS GERAIS			61.200,00	
1611.00.0.0	SERVIÇOS ADMINISTRATIVOS E COMERCIAIS GERAIS		61.200,00		

**PREFEITURA MUNIC DE MIGUELOPOLIS**

Praça Vovo Mariquinha, 100 - CNPJ:453533070001/04

Anexo 02

Página 3

Orçamento Programa - Exercício de 2026

**RECEITAS SEGUNDO AS CATEGORIAS ECONOMICAS**

Lei: 126, Data: 15/09/2025

Código	Especificação	F.R.-C.A.	Desdobramento	SubCategoria Fonte	Categoria Econômica
1611.01.0.0	SERV.ADM.COM.GERAIS PREST.ENTIDADE ÓRGÃOS PÚBLICOS GERAL		61.200,00		
1611.01.0.1	SERV.ADM.COM.GER.PREST.ENTID.ORG.PÚBL.-PRINCIPAL	0.01.00.110.000	61.200,00		
1620.00.0.0	SERVIÇOS E ATIVIDADES REFERENTES À NAVEGAÇÃO E AO TRANSPORTE			5.000,00	
1621.00.0.0	SERVIÇOS E ATIVIDADES REFERENTES À NAVEGAÇÃO E AO TRANSPORTE		5.000,00		
1621.02.0.0	SERVIÇOS DE TRANSPORTE DE PASSAGEIROS OU MERCADORIAS		5.000,00		
1621.02.0.1	SERV.TRANS.PASSAG.MERCAD.-PRINCIPAL	0.01.00.110.000	5.000,00		
1690.00.0.0	OUTROS SERVIÇOS			5.492.010,00	
1699.00.0.0	OUTROS SERVIÇOS		5.492.010,00		
1699.99.0.0	OUTROS SERVIÇOS		5.492.010,00		
1699.99.0.1	OUTROS SERVIÇOS - PRINCIPAL	0.01.00.110.000	55.000,00		
1699.99.0.2	OUTROS SERVIÇOS - MULTAS E JUROS	0.01.00.110.000	10.000,00		
1699.99.0.3	OUTROS SERVIÇOS - DÍVIDA ATIVA	0.01.00.110.000	5.227.010,00		
1699.99.0.4	OUTROS SERVIÇOS - DÍVIDA ATIVA - MULTAS E JUROS	0.01.00.110.000	200.000,00		
1700.00.0.0	TRANSFERÊNCIAS CORRENTES			138.826.505,20	
1710.00.0.0	TRANSFERÊNCIAS DA UNIÃO E DE SUAS ENTIDADES			56.384.600,00	
1711.00.0.0	TRANSFERÊNCIAS DECORRENTES DE PARTICIPAÇÃO NA RECEITA DA UNI		43.608.000,00		
1711.51.0.0	COTA-PARTE DO FUNDO DE PARTICIPAÇÃO DOS MUNICÍPIOS - FPM		37.810.000,00		
1711.51.1.0	COTA-PARTE DO FPM- COTA MENSAL		34.110.000,00		
1711.51.1.1	COTA-PARTE DO FPM- COTA MENSAL - PRINCIPAL	0.01.00.110.000	34.110.000,00		
1711.51.2.0	COTA-PARTE DO FPM-COTAS EXTRAORDINÁRIA		3.700.000,00		
1711.51.2.1	COTA-PARTE DO FPM- COTAS EXTRAORDINARIAS - PRINCIPAL	0.01.00.110.000	3.700.000,00		
1711.52.0.0	COTA-PARTE DO IMPOSTO SOBRE A PROPRIEDADE TERRITORIAL RURAL		5.798.000,00		
1711.52.0.1	COTA-PARTE DO IMP. PROPRIED.TERRIT.RURAL - PRINCIPAL	0.01.00.110.000	5.798.000,00		
1712.00.0.0	TRANSF.COMPENS.FINANC.EXPL.RECURSOS NATURAIS		1.664.000,00		
1712.52.0.0	COTA-PARTE COMPENSAÇÃO FINANCEIRA PRODUÇÃO PETRÓLEO		1.664.000,00		
1712.52.3.0	COTA-PARTE PART.ESPECIAL.-LEI Nº 9.478/97, ARTIGO 50		964.000,00		
1712.52.3.1	COTA-PARTE PART.ESP.LEI Nº 9.478/97,ART.50-PRINCIPAL	0.01.00.110.000	964.000,00		
1712.52.4.0	COTA-PARTE DO FUNDO ESPECIAL DO PETRÓLEO - FEP		700.000,00		
1712.52.4.1	COTA - PARTE FEP- PRINCIPAL	0.01.00.110.000	700.000,00		
1713.00.0.0	TRANSFERÊNCIAS RECURSOS SISTEMA ÚNICO SAÚDE - SUS		6.391.000,00		
1713.50.0.0	TRANSF.SUS-FUNDO A FUNDO - BLOCO DE MANUTENÇÃO		6.391.000,00		
1713.50.1.0	TRANSF.SUS-FUNDO A FUNDO - BLOCO DE MANUTENÇÃO		4.354.000,00		
1713.50.1.1	TRANS.SUS-BLOCO MANUT.ATEN.PRIMÁRIA-PRINCIPAL	0.05.13.301.009	1.210.000,00		
1713.50.1.1	TRANS.SUS-BLOCO MANUT.ATEN.PRIMÁRIA-PRINCIPAL	0.05.13.301.021	140.000,00		
1713.50.1.1	TRANS.SUS-BLOCO MANUT.ATEN.PRIMÁRIA-PRINCIPAL	0.05.13.301.035	50.000,00		
1713.50.1.1	TRANS.SUS-BLOCO MANUT.ATEN.PRIMÁRIA-PRINCIPAL	0.05.13.301.058	15.000,00		
1713.50.1.1	TRANS.SUS-BLOCO MANUT.ATEN.PRIMÁRIA-PRINCIPAL	0.05.13.313.000	1.440.000,00		
1713.50.1.1	TRANS.SUS-BLOCO MANUT.ATEN.PRIMÁRIA-PRINCIPAL	0.05.13.370.000	1.499.000,00		
1713.50.2.0	TRANSF.SUS- BLOCO MANUTENÇÃO-ATENÇÃO ESPECIALIZADA		1.149.000,00		
1713.50.2.1	TRANS.SUS-BLOCO MANUT.ATEN.ESPEC.-PRINCIPAL	0.05.13.302.059	936.000,00		
1713.50.2.1	TRANS.SUS-BLOCO MANUT.ATEN.ESPEC.-PRINCIPAL	0.05.13.302.062	213.000,00		
1713.50.3.0	TRANSF.SUS- BLOCO MANUTENÇÃO-VIGILÂNCIA EM SAÚDE		768.000,00		
1713.50.3.1	TRANS.SUS-BLOCO MANUT-VIGILÂNCIA SAÚDE-PRINCIPAL	0.05.13.303.059	78.000,00		
1713.50.3.1	TRANS.SUS-BLOCO MANUT-VIGILÂNCIA SAÚDE-PRINCIPAL	0.05.13.313.000	690.000,00		
1713.50.4.0	TRANSF.SUS- BLOCO MANUTENÇÃO-ASSISTÊNCIA FARMACÊUTICA		120.000,00		
1713.50.4.1	TRANS.SUS- BLOCO MANUT.-ASSIST.FARMAC.-PRINCIPAL	0.05.13.304.059	120.000,00		
1714.00.0.0	TRANSF.RECURSOS FUNDO NAC.DESENVOLVIMENTO EDUCAÇÃO-FNDE		2.875.000,00		
1714.50.0.0	TRANSFERÊNCIAS DO SALÁRIO-EDUCAÇÃO		2.300.000,00		
1714.50.0.1	TRANSF.SALÁRIO-EDUCAÇÃO- PRINCIPAL	0.05.12.200.015	2.300.000,00		
1714.52.0.0	TRANSF.PROGRAMA NACIONAL ALIMENTAÇÃO ESCOLA- PNAE		540.000,00		
1714.52.0.1	TRANSF.PROGR.NAC. ALIMEN.ESCOLA-PNAE-PRINCIPAL	0.05.11.200.006	540.000,00		

**PREFEITURA MUNIC DE MIGUELÓPOLIS**

Praça Vovo Mariquinha, 100 - CNPJ:453533070001/04

Anexo 02

Página 4

Orçamento Programa - Exercício de 2026

**RECEITAS SEGUNDO AS CATEGORIAS ECONOMICAS**

Lei: 126, Data: 15/09/2025

Código	Especificação	F.R.-C.A.	Desdobramento	SubCategoria Fonte	Categoria Econômica
1714.53.0.0	TRANSF.PROG.NACIONAL APOIOTRANSPORTE DO ESCOLAR - PNATE		35.000,00		
1714.53.0.1	TRANSF.PROG.NAC.TRANSF.ESCOLAR-PNATE-PRINCIPAL	0.05.11.200.004	35.000,00		
1716.00.0.0	TRANSF.RECURSOS FUNDO NACIONAL ASSISTÊNCIA SOCIAL-FNAS		480.100,00		
1716.50.0.0	TRANSF.RECURSOS FUNDO NACIONAL ASSISTÊNCIA SOCIAL-FNAS		480.100,00		
1716.50.0.1	TRANSF.RECUR.-FNAS-PRINCIPAL	0.05.14.500.019	55.200,00		
1716.50.0.1	TRANSF.RECUR.-FNAS-PRINCIPAL	0.05.14.500.032	146.000,00		
1716.50.0.1	TRANSF.RECUR.-FNAS-PRINCIPAL	0.05.14.500.059	12.600,00		
1716.50.0.1	TRANSF.RECUR.-FNAS-PRINCIPAL	0.05.14.500.066	15.000,00		
1716.50.0.1	TRANSF.RECUR.-FNAS-PRINCIPAL	0.05.14.500.070	161.300,00		
1716.50.0.1	TRANSF.RECUR.-FNAS-PRINCIPAL	0.05.14.500.088	90.000,00		
1719.00.0.0	OUTRAS TRANSFERÊNCIAS RECURSOS UNIÃO E DE SUAS ENTIDADES		1.366.500,00		
1719.99.0.0	OUTRAS TRANSF.RECURSOS UNIÃO ENTIDADES		1.366.500,00		
1719.99.0.1	OUTRAS TRANSF.RECUR.UNIÃO ENTID.-PRINCIPAL	0.01.00.110.000	1.238.500,00		
1719.99.0.1	OUTRAS TRANSF.RECUR.UNIÃO ENTID.-PRINCIPAL	0.05.00.100.160	128.000,00		
1720.00.0.0	TRANSFERÊNCIAS ESTADOS DISTRITO FEDERAL E DE SUAS ENTIDADES			59.818.905,20	
1721.00.0.0	PARTICIPAÇÃO NA RECEITA DOS ESTADOS E DISTRITO FEDERAL		54.756.500,00		
1721.50.0.0	COTA-PARTE DO ICMS		49.000.000,00		
1721.50.0.1	COTA-PARTE DO ICMS - PRINCIPAL	0.01.00.110.000	49.000.000,00		
1721.51.0.0	COTA-PARTE DO IPVA		5.400.000,00		
1721.51.0.1	COTA-PARTE DO IPVA - PRINCIPAL	0.01.00.110.000	5.400.000,00		
1721.52.0.0	COTA-PARTE DO IPI - MUNICÍPIOS		320.000,00		
1721.52.0.1	COTA-PARTE DO IPI - MUNICÍPIOS - PRINCIPAL	0.01.00.110.000	320.000,00		
1721.53.0.0	COTA-PARTE CONTRIBUIÇÃO INTERVENÇÃO DOMÍNIO ECONÔMICO		36.500,00		
1721.53.0.1	COTA-PARTE-CIDE-PRINCIPAL	0.01.17.130.000	36.500,00		
1722.00.0.0	TRANSF.COMPENS.FINANC.EXPL.RECURSOS NATURAIS		1.988.000,00		
1722.50.0.0	COTA-PARTE COMPENS.FINANC.RECURSOS HÍDRICOS		1.795.000,00		
1722.50.0.1	COTA-PARTE COMP.FINAN.REC.HÍDRICOS-PRINCIPAL	0.01.00.110.000	1.795.000,00		
1722.51.0.0	COTA-PARTE COMPENS.FINANC.RECURSOS MINERAIS-CFEM		25.000,00		
1722.51.0.1	COTA-PARTE-CFEM-PRINCIPAL	0.01.00.110.000	25.000,00		
1722.52.0.0	COTA-PARTE ROYALTIES-COMPENS.FINANC.PRODUÇÃO PETRÓEO		168.000,00		
1722.52.0.1	COTA-PARTE ROYALTIES-PROD.PETRÓEO-PRINCIPAL	0.01.00.110.000	168.000,00		
1723.00.0.0	TRANSFERÊNCIAS RECURSOS SISTEMA ÚNICO SAÚDE - SUS		1.608.100,00		
1723.50.0.0	TRANSFERÊNCIAS RECURSOS SISTEMA ÚNICO SAÚDE - SUS		1.608.100,00		
1723.50.0.1	TRANSF.RECURSOS-SUS-PRINCIPAL	0.02.15.301.010	50.500,00		
1723.50.0.1	TRANSF.RECURSOS-SUS-PRINCIPAL	0.02.15.301.025	32.000,00		
1723.50.0.1	TRANSF.RECURSOS-SUS-PRINCIPAL	0.02.15.301.076	75.600,00		
1723.50.0.1	TRANSF.RECURSOS-SUS-PRINCIPAL	0.02.15.301.077	430.000,00		
1723.50.0.1	TRANSF.RECURSOS-SUS-PRINCIPAL	0.02.15.302.064	1.020.000,00		
1724.00.0.0	TRANSF.CONVÊNIOS ESTADOS E DF ENTIDADES		1.216.255,60		
1724.51.0.0	TRANSF. CONVÊNIOS ESTADOS PROGRAMA EDUCAÇÃO		1.216.255,60		
1724.51.0.1	TRANSF CONV.ESTADOS Progr.EDUCAÇÃO-PRINCIPAL	0.02.19.200.001	408.000,00		
1724.51.0.1	TRANSF CONV.ESTADOS Progr.EDUCAÇÃO-PRINCIPAL	0.02.19.200.003	800.000,00		
1724.51.0.1	TRANSF CONV.ESTADOS Progr.EDUCAÇÃO-PRINCIPAL	0.02.19.500.079	8.255,60		
1729.00.0.0	OUTRAS TRANSFERÊNCIAS DOS ESTADOS E DISTRITO FEDERAL		250.049,60		
1729.51.0.0	TRANSFERÊNCIAS DE ESTADOS DESTINADAS À ASSISTÊNCIA SOCIAL		250.049,60		
1729.51.0.1	TRANSF.ESTADOS ASSIST.SOCIAL-PRINCIPAL	0.02.19.500.020	133.000,00		
1729.51.0.1	TRANSF.ESTADOS ASSIST.SOCIAL-PRINCIPAL	0.02.19.500.022	50.000,00		
1729.51.0.1	TRANSF.ESTADOS ASSIST.SOCIAL-PRINCIPAL	0.02.19.500.056	47.049,60		
1729.51.0.1	TRANSF.ESTADOS ASSIST.SOCIAL-PRINCIPAL	0.02.19.500.080	20.000,00		
1740.00.0.0	TRANSFERÊNCIAS DE INSTITUIÇÕES PRIVADAS			623.000,00	
1741.00.0.0	TRANSFERÊNCIAS DE INSTITUIÇÕES PRIVADAS		623.000,00		
1741.99.0.0	OUTRAS TRANSFERÊNCIAS DE INSTITUIÇÕES PRIVADAS		623.000,00		
1741.99.0.1	OUTRAS TRANSF.INSTIT.PRIVADAS-PRINCIPAL	0.01.00.110.000	503.000,00		
1741.99.0.1	OUTRAS TRANSF.INSTIT.PRIVADAS-PRINCIPAL	0.01.00.510.000	120.000,00		

**PREFEITURA MUNIC DE MIGUELOPOLIS**

Praca Vovo Mariquinha, 100 - CNPJ:453533070001/04

Anexo 02

Página 5

Orçamento Programa - Exercício de 2026

**RECEITAS SEGUNDO AS CATEGORIAS ECONOMICAS**

Lei: 126, Data: 15/09/2025

Código	Especificação	F.R.-C.A.	Desdobramento	SubCategoria Fonte	Categoria Econômica
1750.00.0.0	TRANSFERÊNCIAS DE OUTRAS INSTITUIÇÕES PÚBLICAS			22.000.000,00	
1751.00.0.0	TRANSF.RECURSOS FUNDO MANUTENÇÃO DESENVOL.EDUCAÇÃO-FUNDEB		22.000.000,00		
1751.50.0.0	TRANSF.RECURSOS FUNDO MANUTENÇÃO DESENVOL.EDUCAÇÃO-FUNDEB		22.000.000,00		
1751.50.0.1	TRANSF.RECURSOS FUNDEB-PRINCIPAL	0.02.10.260.000	22.000.000,00		
1900.00.0.0	OUTRAS RECEITAS CORRENTES			1.384.500,00	
1910.00.0.0	MULTAS ADMINISTRATIVAS, CONTRATUAIS E JUDICIAIS			79.000,00	
1911.00.0.0	MULTAS ADMINISTRATIVAS, CONTRATUAIS E JUDICIAIS		79.000,00		
1911.01.0.0	MULTAS PREVISTAS EM LEGISLAÇÃO ESPECÍFICA		79.000,00		
1911.01.0.2	MULTAS PREV.LEGISLAÇÃO ESPECÍFICA-MULTAS JUROS	0.01.00.410.000	79.000,00		
1920.00.0.0	INDENIZAÇÕES, RESTITUIÇÕES E RESSARCIMENTOS			270.500,00	
1921.00.0.0	INDENIZAÇÕES		50.000,00		
1921.99.0.0	OUTRAS INDENIZAÇÕES		50.000,00		
1921.99.0.1	OUTRAS INDENIZAÇÕES - PRINCIPAL	0.01.00.110.000	50.000,00		
1922.00.0.0	RESTITUIÇÕES		220.500,00		
1922.06.0.0	RESTITUIÇÃO DE DESPESAS DE EXERCÍCIOS ANTERIORES		200.000,00		
1922.06.4.0	RESTITUIÇÃO DE DESPESAS FINANCEIRAS DE EXERCÍCIOS ANTERIORES		200.000,00		
1922.06.4.1	RESTIT.DESP.FINANC.EXERC.ANT.-PRINCIPAL	0.01.00.110.000	200.000,00		
1922.99.0.0	OUTRAS RESTITUIÇÕES		20.500,00		
1922.99.0.1	OUTRAS RESTITUIÇÕES - PRINCIPAL	0.01.00.110.000	20.000,00		
1922.99.0.1	OUTRAS RESTITUIÇÕES - PRINCIPAL	0.04.00.690.000	500,00		
1990.00.0.0	DEMAIS RECEITAS CORRENTES			1.035.000,00	
1999.00.0.0	OUTRAS RECEITAS CORRENTES		1.035.000,00		
1999.03.0.0	COMPENSAÇÕES FINANCEIRAS ENTRE OS REGIMES DE PREVIDÊNCIA		1.035.000,00		
1999.03.0.1	COMPEN.FINANC.ENTRE REGIMES PREVID.-PRINCIPAL	0.04.00.605.000	1.035.000,00		
9000.00.0.0	(R) DEDUCOES DA RECEITA				-18.925.600,00
9500.00.0.0	(R) DEDUÇÕES DO FUNDEB			-18.925.600,00	
9510.00.0.0	(R) DEDUÇÕES DO FUNDEB		-18.925.600,00		
9510.00.0.0	(R) DEDUÇÕES DO FUNDEB			-18.925.600,00	
9510.00.0.0	(R) DEDUÇÕES DO FUNDEB	0.01.00.110.000	-18.925.600,00		
<b>Total das Receitas (exceto Intra-Orçamentárias)</b>					<b>160.318.443,20</b>

7000.00.0.0	RECEITAS CORRENTES. (INTRA)				12.999.852,04
7200.00.0.0	CONTRIBUIÇÕES (INTRA)			12.535.852,04	
7210.00.0.0	CONTRIBUIÇÕES SOCIAIS (INTRA)			12.535.852,04	
7215.00.0.0	CONTRIBUIÇÕES RPPS - (INTRA)		12.535.852,04		
7215.02.0.0	CONTRIBUIÇÃO PATRONAL - SERVIDOR CIVIL (IN		8.248.000,00		
7215.02.1.0	CONTRIBUIÇÃO PATRONAL - SERVIDOR CIVIL AT		8.248.000,00		
7215.02.1.1	CONTRIBUIÇÃO PATRONAL - SERVIDOR CIVIL AT	0.04.00.603.000	1.500.000,00		
7215.02.1.1	CONTRIBUIÇÃO PATRONAL - SERVIDOR CIVIL AT	0.04.00.605.000	6.080.000,00		
7215.02.1.1	CONTRIBUIÇÃO PATRONAL - SERVIDOR CIVIL AT	0.04.00.606.000	141.000,00		
7215.02.1.1	CONTRIBUIÇÃO PATRONAL - SERVIDOR CIVIL AT	0.94.00.603.000	27.000,00		
7215.02.1.1	CONTRIBUIÇÃO PATRONAL - SERVIDOR CIVIL AT	0.94.00.605.000	500.000,00		
7215.51.0.0	CONTRIBUIÇÃO PATRONAL - PARCELAMENTOS (		4.287.852,04		
7215.51.1.0	CONTRIB.PATRONAL-SERVIDOR CIVIL ATIVO-PAF		4.287.852,04		
7215.51.1.1	CONTRIB.PATR.SERV.CIVIL ATIVO-PARC.-PRINCII	0.94.00.605.000	3.154.352,04		
7215.51.1.2	CONTRIB.PATR.SERV.CIVIL ATIVO-PARC.-MULTA:	0.04.00.605.000	1.133.500,00		
7900.00.0.0	OUTRAS RECEITAS CORRENTES - INTRA OFSS			464.000,00	
7990.00.0.0	DEMAIS RECEITAS CORRENTES - INTRA			464.000,00	
7999.00.0.0	OUTRAS RECEITAS CORRENTES - INTRA		464.000,00		
7999.01.0.0	APORTES PERIÓDICOS AMORTIZAÇÃO DÉFICIT A		464.000,00		
7999.01.0.1	APORTES PERIÓD.AMORTIZ.DÉFICIT ATUARIAL F	0.04.00.603.000	450.000,00		
7999.01.0.1	APORTES PERIÓD.AMORTIZ.DÉFICIT ATUARIAL F	0.04.00.604.000	9.000,00		

**PREFEITURA MUNIC DE MIGUELOPOLIS**

Praça Vovo Mariquinha, 100 - CNPJ:453533070001/04

Anexo 02

Página 6

Orçamento Programa - Exercício de 2026

**RECEITAS SEGUNDO AS CATEGORIAS ECONOMICAS****Lei: 126, Data: 15/09/2025**

Código	Especificação	F.R.-C.A.	Desdobramento	SubCategoria Fonte	Categoria Econômica
7999.01.0.1	APORTES PERIÓD.AMORTIZ.DÉFICIT ATUARIAL F	0.94.00.603.000	5.000,00		
Total das Receitas (Intra-Orçamentárias)					12.999.852,04

**TOTALIZAÇÃO DAS RECEITAS POR CATEGORIA ECONOMICA**

RECEITA CORRENTE	173.318.295,24
RECEITA DE CAPITAL	0,00

Total Geral das Receitas	173.318.295,24
--------------------------	----------------

**PREFEITURA MUNIC DE MIGUELÓPOLIS**

Praça Vovo Mariquinha, 100 - CNPJ:453533070001/04

Orçamento Programa - Exercício de 2026

Anexo 02

Página 1

**NATUREZA DA DESPESA - CONSOLIDAÇÃO GERAL****Lei: 126, Data: 15/09/2025**

Código	Especificação	Elemento	Modalidade	Grupo	Categoria Econômica
30.00.00	DESPESAS CORRENTES				158.110.975,20
31.00.00	PESSOAL E ENCARGOS SOCIAIS			101.355.170,00	
31.90.00	APLICAÇÕES DIRETAS		91.908.770,00		
31.90.01	APOSENTADORIAS, RESERVA REMUNERADA E REFORMAS	20.087.000,00			
31.90.03	PENSÕES	4.720.000,00			
31.90.04	CONTRATAÇÃO POR TEMPO DETERMINADO	7.693.000,00			
31.90.11	VENCIMENTOS E VANTAGENS FIXAS - PESSOAL CIVIL	57.775.270,00			
31.90.13	OBRIGAÇÕES PATRONAIS	908.500,00			
31.90.91	SENTENÇAS JUDICIAIS	10.000,00			
31.90.92	DESPESAS DE EXERCÍCIOS ANTERIORES	9.000,00			
31.90.94	INDENIZAÇÕES E RESTITUIÇÕES TRABALHISTAS	706.000,00			
31.91.00	APLICAÇÕES DIRETAS- INTRA-ORÇAMENTÁRIAS		9.446.400,00		
31.91.13	OBRIGAÇÕES PATRONAIS	9.446.400,00			
32.00.00	JUROS E ENCARGOS DA DÍVIDA			1.050.000,00	
32.90.00	APLICAÇÕES DIRETAS		50.000,00		
32.90.21	JUROS SOBRE A DÍVIDA POR CONTRATO	50.000,00			
32.91.00	APLICAÇÕES DIRETAS- INTRA-ORÇAMENTÁRIAS		1.000.000,00		
32.91.21	JUROS SOBRE A DÍVIDA POR CONTRATO	1.000.000,00			
33.00.00	OUTRAS DESPESAS CORRENTES			55.705.805,20	
33.50.00	TRANSFERÊNCIAS A INSTITUIÇÕES PRIVADAS SEM FINS LUCRATIVOS		12.934.749,60		
33.50.43	SUBVENÇÕES SOCIAIS	12.934.749,60			
33.90.00	APLICAÇÕES DIRETAS		42.771.055,60		
33.90.08	OUTROS BENEFÍCIOS ASSISTENCIAIS DO SERVIDOR E DO MILITAR	120.000,00			
33.90.14	DIÁRIAS - CIVIL	833.200,00			
33.90.18	AUXÍLIO FINANCEIRO A ESTUDANTES	265.000,00			
33.90.27	ENCARGOS PELA HONRA DE AVAIS, GARANTIAS, SEGUROS E SIMILARES	1.000,00			
33.90.30	MATERIAL DE CONSUMO	8.869.520,00			
33.90.31	PREMIAÇÕES CULTURAIS, ARTÍSTICAS, CIENTÍFICAS, DESPORTIVAS E	20.000,00			
33.90.32	MATERIAL, BEM OU SERVIÇO PARA DISTRIBUIÇÃO GRATUITA	2.568.000,00			
33.90.34	OUTRAS DESPESAS DE PESSOAL DECORRENTES DE CONTRATOS DE TI	5.000,00			
33.90.35	SERVIÇOS DE CONSULTORIA	130.000,00			
33.90.36	OUTROS SERVIÇOS DE TERCEIROS - PESSOA FÍSICA	2.693.000,00			
33.90.39	OUTROS SERVIÇOS DE TERCEIROS - PESSOA JURÍDICA	17.262.700,00			
33.90.40	SERVIÇOS DE TECNOLOGIA DA INFORMAÇÃO E COMUNICAÇÃO - PJ	928.900,00			
33.90.46	AUXÍLIO ALIMENTAÇÃO	4.547.500,00			
33.90.47	OBRIGAÇÕES TRIBUTÁRIAS E CONTRIBUTIVAS	1.611.000,00			
33.90.48	OUTROS AUXÍLIOS FINANCEIROS A PESSOA FÍSICA	492.235,60			
33.90.91	SENTENÇAS JUDICIAIS	1.820.000,00			
33.90.92	DESPESAS DE EXERCÍCIOS ANTERIORES	126.000,00			
33.90.93	INDENIZAÇÕES E RESTITUIÇÕES	460.000,00			
33.90.95	INDENIZAÇÕES PELA EXECUÇÃO DE TRABALHOS DE CAMPO	18.000,00			
40.00.00	DESPESAS DE CAPITAL				8.532.830,00
44.00.00	INVESTIMENTOS			1.652.330,00	
44.50.00	TRANSFERÊNCIAS A INSTITUIÇÕES PRIVADAS SEM FINS LUCRATIVOS		250.000,00		
44.50.42	AUXÍLIOS	250.000,00			
44.90.00	APLICAÇÕES DIRETAS		1.402.330,00		
44.90.51	OBRAS E INSTALAÇÕES	846.330,00			
44.90.52	EQUIPAMENTOS E MATERIAL PERMANENTE	556.000,00			
45.00.00	INVERSÕES FINANCEIRAS			500,00	
45.90.00	APLICAÇÕES DIRETAS		500,00		
45.90.66	CONCESSÃO DE EMPRÉSTIMOS E FINANCIAMENTOS	500,00			
46.00.00	AMORTIZAÇÃO DA DÍVIDA			6.880.000,00	
46.90.00	APLICAÇÕES DIRETAS		2.400.000,00		
46.90.71	PRINCIPAL DA DÍVIDA CONTRATUAL RESGATADA	2.400.000,00			
46.91.00	APLICAÇÕES DIRETAS- INTRA-ORÇAMENTÁRIAS		4.480.000,00		
46.91.71	PRINCIPAL DA DÍVIDA CONTRATUAL RESGATADA	4.480.000,00			
90.00.00	RESERVA DE CONTINGÊNCIA				6.674.490,04
99.00.00	RESERVA DE CONTINGÊNCIA			6.674.490,04	
99.99.00	RESERVA DE CONTINGÊNCIA		6.674.490,04		
99.99.99	RESERVA DE CONTINGÊNCIA	6.674.490,04			
<b>TOTAL</b>					<b>173.318.295,24</b>

**PREFEITURA MUNIC DE MIGUELÓPOLIS**

Praça Vovo Mariquinha, 100 - CNPJ:453533070001/04

Orçamento Programa - Exercício de 2026

Anexo 02

Página 1

**NATUREZA DA DESPESA POR ORGÃO**

Lei: 126, Data: 15/09/2025

PODER ORGÃO						
01 PREFEITURA MUNICIPAL						
01 SECRETARIA DE GABINETE E DE COMUNICAÇÃO						
Código	Especificação	F.R.-C.A.	Elemento	Modalidade	Grupo	Categoria Econômica
3.0.00.00	DESPESAS CORRENTES					6.697.755,60
3.1.00.00	PESSOAL E ENCARGOS SOCIAIS				4.965.000,00	
3.1.90.00	APLICAÇÕES DIRETAS			4.422.000,00		
3.1.90.11	VENCIMENTOS E VANTAGENS FIXAS - PESSOAL CIVIL	0.01.00.110.000	4.220.000,00			
3.1.90.13	OBRIGAÇÕES PATRONAIS	0.01.00.110.000	102.000,00			
3.1.90.94	INDENIZAÇÕES E RESTITUIÇÕES TRABALHISTAS	0.01.00.110.000	100.000,00			
3.1.91.00	APLICAÇÕES DIRETAS- INTRA-ORÇAMENTÁRIAS			543.000,00		
3.1.91.13	OBRIGAÇÕES PATRONAIS	0.01.00.110.000	543.000,00			
3.3.00.00	OUTRAS DESPESAS CORRENTES				1.732.755,60	
3.3.90.00	APLICAÇÕES DIRETAS			1.732.755,60		
3.3.90.14	DIÁRIAS - CIVIL	0.01.00.110.000	85.000,00			
3.3.90.30	MATERIAL DE CONSUMO	0.01.00.110.000	171.500,00			
3.3.90.30	MATERIAL DE CONSUMO	0.01.00.510.000	5.000,00			
3.3.90.30	MATERIAL DE CONSUMO	0.02.19.500.079	1.020,00			
3.3.90.36	OUTROS SERVIÇOS DE TERCEIROS - PESSOA FÍSICA	0.01.00.110.000	32.500,00			
3.3.90.36	OUTROS SERVIÇOS DE TERCEIROS - PESSOA FÍSICA	0.01.00.510.000	1.000,00			
3.3.90.39	OUTROS SERVIÇOS DE TERCEIROS - PESSOA JURÍDICA	0.01.00.110.000	981.500,00			
3.3.90.39	OUTROS SERVIÇOS DE TERCEIROS - PESSOA JURÍDICA	0.01.00.510.000	9.000,00			
3.3.90.40	SERVIÇOS DE TECNOLOGIA DA INFORMAÇÃO E COMUNICAÇÃO	0.01.00.110.000	71.000,00			
3.3.90.40	SERVIÇOS DE TECNOLOGIA DA INFORMAÇÃO E COMUNICAÇÃO	0.01.00.510.000	3.000,00			
3.3.90.47	OBRIGAÇÕES TRIBUTÁRIAS E CONTRIBUTIVAS	0.01.00.110.000	10.000,00			
3.3.90.48	OUTROS AUXÍLIOS FINANCEIROS A PESSOA FÍSICA	0.01.00.510.000	10.000,00			
3.3.90.48	OUTROS AUXÍLIOS FINANCEIROS A PESSOA FÍSICA	0.02.19.500.079	2.235,60			
3.3.90.91	SENTENÇAS JUDICIAIS	0.01.00.110.000	300.000,00			
3.3.90.92	DESPESAS DE EXERCÍCIOS ANTERIORES	0.01.00.110.000	50.000,00			
4.0.00.00	DESPESAS DE CAPITAL					119.000,00
4.4.00.00	INVESTIMENTOS				118.500,00	
4.4.90.00	APLICAÇÕES DIRETAS			118.500,00		
4.4.90.51	OBRAS E INSTALAÇÕES	0.01.00.110.000	50.000,00			
4.4.90.51	OBRAS E INSTALAÇÕES	0.01.00.510.000	10.000,00			
4.4.90.52	EQUIPAMENTOS E MATERIAL PERMANENTE	0.01.00.110.000	58.500,00			
4.5.00.00	INVERSÕES FINANCEIRAS				500,00	
4.5.90.00	APLICAÇÕES DIRETAS			500,00		
4.5.90.66	CONCESSÃO DE EMPRÉSTIMOS E FINANCIAMENTOS	0.01.00.110.000	500,00			
<b>TOTAL</b>						<b>6.816.755,60</b>

**PREFEITURA MUNIC DE MIGUELÓPOLIS**

Praça Vovo Mariquinha, 100 - CNPJ:453533070001/04

Orçamento Programa - Exercício de 2026

Anexo 02

Página 2

**NATUREZA DA DESPESA POR ORGÃO**

Lei: 126, Data: 15/09/2025

PODER ORGÃO						
01 PREFEITURA MUNICIPAL						
02 DEPARTAMENTO DE ADMINISTRAÇÃO						
Código	Especificação	F.R.-C.A.	Elemento	Modalidade	Grupo	Categoria Econômica
3.0.00.00	DESPESAS CORRENTES					8.170.800,00
3.1.00.00	PESSOAL E ENCARGOS SOCIAIS				2.361.800,00	
3.1.90.00	APLICAÇÕES DIRETAS			2.137.000,00		
3.1.90.11	VENCIMENTOS E VANTAGENS FIXAS - PESSOAL CIVIL	0.01.00.110.000	1.882.000,00			
3.1.90.13	OBRIGAÇÕES PATRONAIS	0.01.00.110.000	95.000,00			
3.1.90.94	INDENIZAÇÕES E RESTITUIÇÕES TRABALHISTAS	0.01.00.110.000	160.000,00			
3.1.91.00	APLICAÇÕES DIRETAS- INTRA-ORÇAMENTÁRIAS			224.800,00		
3.1.91.13	OBRIGAÇÕES PATRONAIS	0.01.00.110.000	224.800,00			
3.2.00.00	JUROS E ENCARGOS DA DÍVIDA				1.050.000,00	
3.2.90.00	APLICAÇÕES DIRETAS			50.000,00		
3.2.90.21	JUROS SOBRE A DÍVIDA POR CONTRATO	0.01.00.110.000	50.000,00			
3.2.91.00	APLICAÇÕES DIRETAS- INTRA-ORÇAMENTÁRIAS			1.000.000,00		
3.2.91.21	JUROS SOBRE A DÍVIDA POR CONTRATO	0.01.00.110.000	1.000.000,00			
3.3.00.00	OUTRAS DESPESAS CORRENTES				4.759.000,00	
3.3.90.00	APLICAÇÕES DIRETAS			4.759.000,00		
3.3.90.14	DIÁRIAS - CIVIL	0.01.00.110.000	29.500,00			
3.3.90.27	ENCARGOS PELA HONRA DE AVAIS, GARANTIAS, SEGUROS E SIM	0.01.00.110.000	1.000,00			
3.3.90.30	MATERIAL DE CONSUMO	0.01.00.110.000	58.500,00			
3.3.90.36	OUTROS SERVIÇOS DE TERCEIROS - PESSOA FÍSICA	0.01.00.110.000	7.000,00			
3.3.90.39	OUTROS SERVIÇOS DE TERCEIROS - PESSOA JURÍDICA	0.01.00.110.000	360.500,00			
3.3.90.40	SERVIÇOS DE TECNOLOGIA DA INFORMAÇÃO E COMUNICAÇÃO	0.01.00.110.000	82.500,00			
3.3.90.46	AUXÍLIO ALIMENTAÇÃO	0.01.00.110.000	1.000.000,00			
3.3.90.47	OBRIGAÇÕES TRIBUTÁRIAS E CONTRIBUTIVAS	0.01.00.110.000	1.510.000,00			
3.3.90.91	SENTENÇAS JUDICIAIS	0.01.00.110.000	1.500.000,00			
3.3.90.92	DESPESAS DE EXERCÍCIOS ANTERIORES	0.01.00.110.000	50.000,00			
3.3.90.93	INDENIZAÇÕES E RESTITUIÇÕES	0.01.00.110.000	160.000,00			
4.0.00.00	DESPESAS DE CAPITAL					6.894.500,00
4.4.00.00	INVESTIMENTOS				14.500,00	
4.4.90.00	APLICAÇÕES DIRETAS			14.500,00		
4.4.90.52	EQUIPAMENTOS E MATERIAL PERMANENTE	0.01.00.110.000	14.500,00			
4.6.00.00	AMORTIZAÇÃO DA DÍVIDA				6.880.000,00	
4.6.90.00	APLICAÇÕES DIRETAS			2.400.000,00		
4.6.90.71	PRINCIPAL DA DÍVIDA CONTRATUAL RESGATADA	0.01.00.110.000	2.400.000,00			
4.6.91.00	APLICAÇÕES DIRETAS- INTRA-ORÇAMENTÁRIAS			4.480.000,00		
4.6.91.71	PRINCIPAL DA DÍVIDA CONTRATUAL RESGATADA	0.01.00.110.000	4.480.000,00			
<b>TOTAL</b>						<b>15.065.300,00</b>

**PREFEITURA MUNIC DE MIGUELÓPOLIS**

Praça Vovo Mariquinha, 100 - CNPJ:453533070001/04

Orçamento Programa - Exercício de 2026

Anexo 02

Página 3

**NATUREZA DA DESPESA POR ORGÃO**

Lei: 126, Data: 15/09/2025

PODER ORGÃO						
01 PREFEITURA MUNICIPAL						
03 DEPARTAMENTO DE FINANÇAS						
Código	Especificação	F.R.-C.A.	Elemento	Modalidade	Grupo	Categoria Econômica
3.0.00.00	DESPESAS CORRENTES					2.547.500,00
3.1.00.00	PESSOAL E ENCARGOS SOCIAIS				1.790.000,00	
3.1.90.00	APLICAÇÕES DIRETAS			1.540.000,00		
3.1.90.11	VENCIMENTOS E VANTAGENS FIXAS - PESSOAL CIVIL	0.01.00.110.000	1.460.000,00			
3.1.90.13	OBRIGAÇÕES PATRONAIS	0.01.00.110.000	80.000,00			
3.1.91.00	APLICAÇÕES DIRETAS- INTRA-ORÇAMENTÁRIAS			250.000,00		
3.1.91.13	OBRIGAÇÕES PATRONAIS	0.01.00.110.000	250.000,00			
3.3.00.00	OUTRAS DESPESAS CORRENTES				757.500,00	
3.3.90.00	APLICAÇÕES DIRETAS			757.500,00		
3.3.90.14	DIÁRIAS - CIVIL	0.01.00.110.000	24.000,00			
3.3.90.30	MATERIAL DE CONSUMO	0.01.00.110.000	34.000,00			
3.3.90.36	OUTROS SERVIÇOS DE TERCEIROS - PESSOA FÍSICA	0.01.00.110.000	4.500,00			
3.3.90.39	OUTROS SERVIÇOS DE TERCEIROS - PESSOA JURÍDICA	0.01.00.110.000	480.000,00			
3.3.90.40	SERVIÇOS DE TECNOLOGIA DA INFORMAÇÃO E COMUNICAÇÃO	0.01.00.110.000	215.000,00			
4.0.00.00	DESPESAS DE CAPITAL					14.000,00
4.4.00.00	INVESTIMENTOS				14.000,00	
4.4.90.00	APLICAÇÕES DIRETAS			14.000,00		
4.4.90.52	EQUIPAMENTOS E MATERIAL PERMANENTE	0.01.00.110.000	14.000,00			
<b>TOTAL</b>						<b>2.561.500,00</b>

**PREFEITURA MUNIC DE MIGUELÓPOLIS**

Praça Vovo Mariquinha, 100 - CNPJ:453533070001/04

Orçamento Programa - Exercício de 2026

Anexo 02

Página 4

**NATUREZA DA DESPESA POR ORGÃO**

Lei: 126, Data: 15/09/2025

PODER ORGÃO						
01 PREFEITURA MUNICIPAL						
04 DEPARTAMENTO DE EDUCAÇÃO						
Código	Especificação	F.R.-C.A.	Elemento	Modalidade	Grupo	Categoria Econômica
3.0.00.00	DESPESAS CORRENTES					41.933.500,00
3.1.00.00	PESSOAL E ENCARGOS SOCIAIS				30.075.000,00	
3.1.90.00	APLICAÇÕES DIRETAS			25.353.000,00		
3.1.90.11	VENCIMENTOS E VANTAGENS FIXAS - PESSOAL CIVIL	0.01.00.110.000	50.000,00			
3.1.90.11	VENCIMENTOS E VANTAGENS FIXAS - PESSOAL CIVIL	0.01.00.210.000	3.790.000,00			
3.1.90.11	VENCIMENTOS E VANTAGENS FIXAS - PESSOAL CIVIL	0.01.00.220.000	4.190.000,00			
3.1.90.11	VENCIMENTOS E VANTAGENS FIXAS - PESSOAL CIVIL	0.02.10.261.000	16.420.000,00			
3.1.90.11	VENCIMENTOS E VANTAGENS FIXAS - PESSOAL CIVIL	0.02.10.262.000	450.000,00			
3.1.90.11	VENCIMENTOS E VANTAGENS FIXAS - PESSOAL CIVIL	0.02.10.263.000	180.000,00			
3.1.90.13	OBRIGAÇÕES PATRONAIS	0.01.00.210.000	5.000,00			
3.1.90.92	DESPESAS DE EXERCÍCIOS ANTERIORES	0.01.00.220.000	4.000,00			
3.1.90.94	INDENIZAÇÕES E RESTITUIÇÕES TRABALHISTAS	0.01.00.210.000	44.000,00			
3.1.90.94	INDENIZAÇÕES E RESTITUIÇÕES TRABALHISTAS	0.01.00.220.000	60.000,00			
3.1.90.94	INDENIZAÇÕES E RESTITUIÇÕES TRABALHISTAS	0.02.10.261.000	160.000,00			
3.1.91.00	APLICAÇÕES DIRETAS- INTRA-ORÇAMENTÁRIAS			4.722.000,00		
3.1.91.13	OBRIGAÇÕES PATRONAIS	0.01.00.110.000	10.000,00			
3.1.91.13	OBRIGAÇÕES PATRONAIS	0.01.00.210.000	760.000,00			
3.1.91.13	OBRIGAÇÕES PATRONAIS	0.01.00.220.000	767.000,00			
3.1.91.13	OBRIGAÇÕES PATRONAIS	0.02.10.261.000	3.085.000,00			
3.1.91.13	OBRIGAÇÕES PATRONAIS	0.02.10.262.000	100.000,00			
3.3.00.00	OUTRAS DESPESAS CORRENTES				11.858.500,00	
3.3.50.00	TRANSFERÊNCIAS A INSTITUIÇÕES PRIVADAS SEM FINS LUCRATIVAS			830.000,00		
3.3.50.43	SUBVENÇÕES SOCIAIS	0.01.00.210.000	400.000,00			
3.3.50.43	SUBVENÇÕES SOCIAIS	0.01.00.220.000	350.000,00			
3.3.50.43	SUBVENÇÕES SOCIAIS	0.01.00.240.000	80.000,00			
3.3.90.00	APLICAÇÕES DIRETAS			11.028.500,00		
3.3.90.14	DIÁRIAS - CIVIL	0.01.00.110.000	130.000,00			
3.3.90.14	DIÁRIAS - CIVIL	0.01.00.210.000	6.000,00			
3.3.90.14	DIÁRIAS - CIVIL	0.01.00.220.000	10.000,00			
3.3.90.18	AUXÍLIO FINANCEIRO A ESTUDANTES	0.01.00.110.000	260.000,00			
3.3.90.18	AUXÍLIO FINANCEIRO A ESTUDANTES	0.01.00.220.000	5.000,00			
3.3.90.30	MATERIAL DE CONSUMO	0.01.00.110.000	1.270.000,00			
3.3.90.30	MATERIAL DE CONSUMO	0.01.00.210.000	110.000,00			
3.3.90.30	MATERIAL DE CONSUMO	0.01.00.220.000	155.000,00			
3.3.90.30	MATERIAL DE CONSUMO	0.02.10.262.000	130.000,00			
3.3.90.30	MATERIAL DE CONSUMO	0.02.19.200.001	150.000,00			
3.3.90.30	MATERIAL DE CONSUMO	0.02.19.200.003	812.000,00			
3.3.90.30	MATERIAL DE CONSUMO	0.05.11.200.006	550.000,00			
3.3.90.30	MATERIAL DE CONSUMO	0.05.12.200.015	1.316.000,00			

**PREFEITURA MUNIC DE MIGUELÓPOLIS**

Praça Vovo Mariquinha, 100 - CNPJ:453533070001/04

Orçamento Programa - Exercício de 2026

Anexo 02

Página 5

**NATUREZA DA DESPESA POR ORGÃO**

Lei: 126, Data: 15/09/2025

PODER ORGÃO						
01 PREFEITURA MUNICIPAL						
04 DEPARTAMENTO DE EDUCAÇÃO						
Código	Especificação	F.R.-C.A.	Elemento	Modalidade	Grupo	Categoria Econômica
3.3.90.32	MATERIAL, BEM OU SERVIÇO PARA DISTRIBUIÇÃO GRATUITA	0.01.00.220.000	30.000,00			
3.3.90.32	MATERIAL, BEM OU SERVIÇO PARA DISTRIBUIÇÃO GRATUITA	0.05.12.200.015	794.000,00			
3.3.90.36	OUTROS SERVIÇOS DE TERCEIROS - PESSOA FÍSICA	0.01.00.110.000	615.500,00			
3.3.90.36	OUTROS SERVIÇOS DE TERCEIROS - PESSOA FÍSICA	0.01.00.210.000	90.000,00			
3.3.90.36	OUTROS SERVIÇOS DE TERCEIROS - PESSOA FÍSICA	0.01.00.220.000	80.000,00			
3.3.90.39	OUTROS SERVIÇOS DE TERCEIROS - PESSOA JURÍDICA	0.01.00.110.000	105.000,00			
3.3.90.39	OUTROS SERVIÇOS DE TERCEIROS - PESSOA JURÍDICA	0.01.00.210.000	400.000,00			
3.3.90.39	OUTROS SERVIÇOS DE TERCEIROS - PESSOA JURÍDICA	0.01.00.220.000	610.000,00			
3.3.90.39	OUTROS SERVIÇOS DE TERCEIROS - PESSOA JURÍDICA	0.01.00.240.000	10.000,00			
3.3.90.39	OUTROS SERVIÇOS DE TERCEIROS - PESSOA JURÍDICA	0.02.10.262.000	680.000,00			
3.3.90.39	OUTROS SERVIÇOS DE TERCEIROS - PESSOA JURÍDICA	0.02.19.200.001	258.000,00			
3.3.90.39	OUTROS SERVIÇOS DE TERCEIROS - PESSOA JURÍDICA	0.05.11.200.004	36.000,00			
3.3.90.39	OUTROS SERVIÇOS DE TERCEIROS - PESSOA JURÍDICA	0.05.12.200.015	210.000,00			
3.3.90.40	SERVIÇOS DE TECNOLOGIA DA INFORMAÇÃO E COMUNICAÇÃO -	0.01.00.210.000	65.000,00			
3.3.90.40	SERVIÇOS DE TECNOLOGIA DA INFORMAÇÃO E COMUNICAÇÃO -	0.01.00.220.000	92.000,00			
3.3.90.46	AUXÍLIO ALIMENTAÇÃO	0.01.00.210.000	560.000,00			
3.3.90.46	AUXÍLIO ALIMENTAÇÃO	0.01.00.220.000	550.000,00			
3.3.90.46	AUXÍLIO ALIMENTAÇÃO	0.02.10.262.000	925.000,00			
3.3.90.47	OBRIGAÇÕES TRIBUTÁRIAS E CONTRIBUTIVAS	0.01.00.220.000	4.000,00			
3.3.90.92	DESPESAS DE EXERCÍCIOS ANTERIORES	0.01.00.220.000	10.000,00			
4.0.00.00	DESPESAS DE CAPITAL					82.000,00
4.4.00.00	INVESTIMENTOS				82.000,00	
4.4.90.00	APLICAÇÕES DIRETAS			82.000,00		
4.4.90.52	EQUIPAMENTOS E MATERIAL PERMANENTE	0.01.00.110.000	8.000,00			
4.4.90.52	EQUIPAMENTOS E MATERIAL PERMANENTE	0.01.00.210.000	12.000,00			
4.4.90.52	EQUIPAMENTOS E MATERIAL PERMANENTE	0.01.00.220.000	12.000,00			
4.4.90.52	EQUIPAMENTOS E MATERIAL PERMANENTE	0.02.10.262.000	50.000,00			
<b>TOTAL</b>						<b>82.015.500,00</b>

**PREFEITURA MUNIC DE MIGUELÓPOLIS**

Praça Vovo Mariquinha, 100 - CNPJ:453533070001/04

Orçamento Programa - Exercício de 2026

Anexo 02

Página 6

**NATUREZA DA DESPESA POR ORGÃO**

Lei: 126, Data: 15/09/2025

PODER ORGÃO						
01 PREFEITURA MUNICIPAL						
05 DEPARTAMENTO DE SAÚDE						
Código	Especificação	F.R.-C.A.	Elemento	Modalidade	Grupo	Categoria Econômica
3.0.00.00	DESPESAS CORRENTES					41.167.100,00
3.1.00.00	PESSOAL E ENCARGOS SOCIAIS				21.387.000,00	
3.1.90.00	APLICAÇÕES DIRETAS			19.551.000,00		
3.1.90.04	CONTRATAÇÃO POR TEMPO DETERMINADO	0.01.00.310.000	5.060.000,00			
3.1.90.04	CONTRATAÇÃO POR TEMPO DETERMINADO	0.05.13.301.009	430.000,00			
3.1.90.04	CONTRATAÇÃO POR TEMPO DETERMINADO	0.05.13.302.062	213.000,00			
3.1.90.04	CONTRATAÇÃO POR TEMPO DETERMINADO	0.05.13.313.000	1.440.000,00			
3.1.90.11	VENCIMENTOS E VANTAGENS FIXAS - PESSOAL CIVIL	0.01.00.310.000	10.630.000,00			
3.1.90.11	VENCIMENTOS E VANTAGENS FIXAS - PESSOAL CIVIL	0.05.13.313.000	690.000,00			
3.1.90.11	VENCIMENTOS E VANTAGENS FIXAS - PESSOAL CIVIL	0.05.13.370.000	900.000,00			
3.1.90.13	OBRIGAÇÕES PATRONAIS	0.01.00.310.000	108.000,00			
3.1.90.94	INDENIZAÇÕES E RESTITUIÇÕES TRABALHISTAS	0.01.00.310.000	80.000,00			
3.1.91.00	APLICAÇÕES DIRETAS- INTRA-ORÇAMENTÁRIAS			1.836.000,00		
3.1.91.13	OBRIGAÇÕES PATRONAIS	0.01.00.310.000	1.836.000,00			
3.3.00.00	OUTRAS DESPESAS CORRENTES				19.780.100,00	
3.3.50.00	TRANSFERÊNCIAS A INSTITUIÇÕES PRIVADAS SEM FINS LUCRATIVAS			9.510.000,00		
3.3.50.43	SUBVENÇÕES SOCIAIS	0.01.00.310.000	8.910.000,00			
3.3.50.43	SUBVENÇÕES SOCIAIS	0.05.13.370.000	600.000,00			
3.3.90.00	APLICAÇÕES DIRETAS			10.270.100,00		
3.3.90.14	DIÁRIAS - CIVIL	0.01.00.310.000	219.000,00			
3.3.90.14	DIÁRIAS - CIVIL	0.05.13.301.009	120.000,00			
3.3.90.30	MATERIAL DE CONSUMO	0.01.00.310.000	1.336.000,00			
3.3.90.30	MATERIAL DE CONSUMO	0.01.00.320.000	25.000,00			
3.3.90.30	MATERIAL DE CONSUMO	0.02.15.301.010	50.500,00			
3.3.90.30	MATERIAL DE CONSUMO	0.02.15.301.025	32.000,00			
3.3.90.30	MATERIAL DE CONSUMO	0.02.15.301.077	200.000,00			
3.3.90.30	MATERIAL DE CONSUMO	0.05.13.301.009	400.000,00			
3.3.90.30	MATERIAL DE CONSUMO	0.05.13.301.021	140.000,00			
3.3.90.30	MATERIAL DE CONSUMO	0.05.13.301.035	50.000,00			
3.3.90.30	MATERIAL DE CONSUMO	0.05.13.301.058	15.000,00			
3.3.90.30	MATERIAL DE CONSUMO	0.05.13.303.059	53.000,00			
3.3.90.30	MATERIAL DE CONSUMO	0.05.13.304.059	10.000,00			
3.3.90.30	MATERIAL DE CONSUMO	0.05.15.301.076	50.000,00			
3.3.90.32	MATERIAL, BEM OU SERVIÇO PARA DISTRIBUIÇÃO GRATUITA	0.01.00.310.000	1.500.000,00			
3.3.90.32	MATERIAL, BEM OU SERVIÇO PARA DISTRIBUIÇÃO GRATUITA	0.05.14.304.059	100.000,00			
3.3.90.36	OUTROS SERVIÇOS DE TERCEIROS - PESSOA FÍSICA	0.01.00.310.000	180.500,00			
3.3.90.39	OUTROS SERVIÇOS DE TERCEIROS - PESSOA JURÍDICA	0.01.00.310.000	1.480.000,00			
3.3.90.39	OUTROS SERVIÇOS DE TERCEIROS - PESSOA JURÍDICA	0.01.00.320.000	26.000,00			
3.3.90.39	OUTROS SERVIÇOS DE TERCEIROS - PESSOA JURÍDICA	0.02.15.301.076	25.600,00			

**PREFEITURA MUNIC DE MIGUELOPOLIS**

Praça Vovo Mariquinha, 100 - CNPJ:453533070001/04

Orçamento Programa - Exercício de 2026

Anexo 02

Página 7

**NATUREZA DA DESPESA POR ORGÃO**

Lei: 126, Data: 15/09/2025

PODER ORGÃO						
01 PREFEITURA MUNICIPAL						
05 DEPARTAMENTO DE SAÚDE						
Código	Especificação	F.R.-C.A.	Elemento	Modalidade	Grupo	Categoria Econômica
3.3.90.39	OUTROS SERVIÇOS DE TERCEIROS - PESSOA JURÍDICA	0.02.15.301.077	200.000,00			
3.3.90.39	OUTROS SERVIÇOS DE TERCEIROS - PESSOA JURÍDICA	0.02.15.302.064	1.020.000,00			
3.3.90.39	OUTROS SERVIÇOS DE TERCEIROS - PESSOA JURÍDICA	0.02.15.311.000	80.000,00			
3.3.90.39	OUTROS SERVIÇOS DE TERCEIROS - PESSOA JURÍDICA	0.05.13.301.009	260.000,00			
3.3.90.39	OUTROS SERVIÇOS DE TERCEIROS - PESSOA JURÍDICA	0.05.13.302.059	936.000,00			
3.3.90.39	OUTROS SERVIÇOS DE TERCEIROS - PESSOA JURÍDICA	0.05.13.303.059	25.000,00			
3.3.90.39	OUTROS SERVIÇOS DE TERCEIROS - PESSOA JURÍDICA	0.05.13.304.059	10.000,00			
3.3.90.40	SERVIÇOS DE TECNOLOGIA DA INFORMAÇÃO E COMUNICAÇÃO	0.01.00.310.000	127.500,00			
3.3.90.46	AUXÍLIO ALIMENTAÇÃO	0.01.00.310.000	1.280.000,00			
3.3.90.48	OUTROS AUXÍLIOS FINANCEIROS A PESSOA FÍSICA	0.01.00.310.000	300.000,00			
3.3.90.92	DESPESAS DE EXERCÍCIOS ANTERIORES	0.01.00.310.000	1.000,00			
3.3.90.95	INDENIZAÇÕES PELA EXECUÇÃO DE TRABALHOS DE CAMPO	0.01.00.310.000	18.000,00			
4.0.00.00	DESPESAS DE CAPITAL					41.000,00
4.4.00.00	INVESTIMENTOS				41.000,00	
4.4.90.00	APLICAÇÕES DIRETAS			41.000,00		
4.4.90.52	EQUIPAMENTOS E MATERIAL PERMANENTE	0.01.00.310.000	41.000,00			
<b>TOTAL</b>						<b>41.208.100,00</b>

**PREFEITURA MUNIC DE MIGUELÓPOLIS**

Praça Vovo Mariquinha, 100 - CNPJ:453533070001/04

Orçamento Programa - Exercício de 2026

Anexo 02

Página 8

**NATUREZA DA DESPESA POR ORGÃO**

Lei: 126, Data: 15/09/2025

PODER ORGÃO						
01 PREFEITURA MUNICIPAL						
06 DEPARTAMENTO DE SERVIÇOS						
Código	Especificação	F.R.-C.A.	Elemento	Modalidade	Grupo	Categoria Econômica
3.0.00.00	DESPESAS CORRENTES					10.480.600,00
3.1.00.00	PESSOAL E ENCARGOS SOCIAIS				3.388.100,00	
3.1.90.00	APLICAÇÕES DIRETAS			2.921.000,00		
3.1.90.11	VENCIMENTOS E VANTAGENS FIXAS - PESSOAL CIVIL	0.01.00.110.000	2.790.500,00			
3.1.90.13	OBRIGAÇÕES PATRONAIS	0.01.00.110.000	80.500,00			
3.1.90.94	INDENIZAÇÕES E RESTITUIÇÕES TRABALHISTAS	0.01.00.110.000	50.000,00			
3.1.91.00	APLICAÇÕES DIRETAS- INTRA-ORÇAMENTÁRIAS			467.100,00		
3.1.91.13	OBRIGAÇÕES PATRONAIS	0.01.00.110.000	467.100,00			
3.3.00.00	OUTRAS DESPESAS CORRENTES				7.092.500,00	
3.3.90.00	APLICAÇÕES DIRETAS			7.092.500,00		
3.3.90.14	DIÁRIAS - CIVIL	0.01.00.110.000	4.000,00			
3.3.90.30	MATERIAL DE CONSUMO	0.01.00.110.000	995.000,00			
3.3.90.30	MATERIAL DE CONSUMO	0.01.17.130.000	21.000,00			
3.3.90.36	OUTROS SERVIÇOS DE TERCEIROS - PESSOA FÍSICA	0.01.00.110.000	1.083.500,00			
3.3.90.39	OUTROS SERVIÇOS DE TERCEIROS - PESSOA JURÍDICA	0.01.00.110.000	4.812.000,00			
3.3.90.39	OUTROS SERVIÇOS DE TERCEIROS - PESSOA JURÍDICA	0.01.17.130.000	41.500,00			
3.3.90.39	OUTROS SERVIÇOS DE TERCEIROS - PESSOA JURÍDICA	0.05.00.100.160	128.000,00			
3.3.90.40	SERVIÇOS DE TECNOLOGIA DA INFORMAÇÃO E COMUNICAÇÃO	0.01.00.110.000	4.500,00			
3.3.90.47	OBRIGAÇÕES TRIBUTÁRIAS E CONTRIBUTIVAS	0.01.00.110.000	3.000,00			
4.0.00.00	DESPESAS DE CAPITAL					17.000,00
4.4.00.00	INVESTIMENTOS				17.000,00	
4.4.90.00	APLICAÇÕES DIRETAS			17.000,00		
4.4.90.52	EQUIPAMENTOS E MATERIAL PERMANENTE	0.01.00.110.000	17.000,00			
<b>TOTAL</b>						<b>10.497.600,00</b>

**PREFEITURA MUNIC DE MIGUELOPOLIS**

Praça Vovo Mariquinha, 100 - CNPJ:453533070001/04

Orçamento Programa - Exercício de 2026

Anexo 02

Página 9

**NATUREZA DA DESPESA POR ORGÃO**

Lei: 126, Data: 15/09/2025

PODER ORGÃO						
01 PREFEITURA MUNICIPAL						
07 DEPARTAMENTO DE GOVERNO						
Código	Especificação	F.R.-C.A.	Elemento	Modalidade	Grupo	Categoria Econômica
3.0.00.00	DESPESAS CORRENTES					23.500,00
3.1.00.00	PESSOAL E ENCARGOS SOCIAIS				12.000,00	
3.1.90.00	APLICAÇÕES DIRETAS			10.000,00		
3.1.90.11	VENCIMENTOS E VANTAGENS FIXAS - PESSOAL CIVIL	0.01.00.110.000	10.000,00			
3.1.91.00	APLICAÇÕES DIRETAS- INTRA-ORÇAMENTÁRIAS			2.000,00		
3.1.91.13	OBRIGAÇÕES PATRONAIS	0.01.00.110.000	2.000,00			
3.3.00.00	OUTRAS DESPESAS CORRENTES				11.500,00	
3.3.90.00	APLICAÇÕES DIRETAS			11.500,00		
3.3.90.14	DIÁRIAS - CIVIL	0.01.00.110.000	1.000,00			
3.3.90.30	MATERIAL DE CONSUMO	0.01.00.110.000	5.500,00			
3.3.90.39	OUTROS SERVIÇOS DE TERCEIROS - PESSOA JURÍDICA	0.01.00.110.000	5.000,00			
4.0.00.00	DESPESAS DE CAPITAL					2.000,00
4.4.00.00	INVESTIMENTOS				2.000,00	
4.4.90.00	APLICAÇÕES DIRETAS			2.000,00		
4.4.90.52	EQUIPAMENTOS E MATERIAL PERMANENTE	0.01.00.110.000	2.000,00			
<b>TOTAL</b>						<b>25.500,00</b>

**PREFEITURA MUNIC DE MIGUELOPOLIS**

Praça Vovo Mariquinha, 100 - CNPJ:453533070001/04

Orçamento Programa - Exercício de 2026

Anexo 02

Página 10

**NATUREZA DA DESPESA POR ORGÃO**

Lei: 126, Data: 15/09/2025

PODER ORGÃO		01 PREFEITURA MUNICIPAL 08 DEPARTAMENTO DO MEIO AMBIENTE				
Código	Especificação	F.R.-C.A.	Elemento	Modalidade	Grupo	Categoria Econômica
3.0.00.00	DESPESAS CORRENTES					1.119.500,00
3.1.00.00	PESSOAL E ENCARGOS SOCIAIS				10.500,00	
3.1.90.00	APLICAÇÕES DIRETAS			10.000,00		
3.1.90.11	VENCIMENTOS E VANTAGENS FIXAS - PESSOAL CIVIL	0.01.00.110.000	10.000,00			
3.1.91.00	APLICAÇÕES DIRETAS- INTRA-ORÇAMENTÁRIAS			500,00		
3.1.91.13	OBRIGAÇÕES PATRONAIS	0.01.00.110.000	500,00			
3.3.00.00	OUTRAS DESPESAS CORRENTES				1.109.000,00	
3.3.90.00	APLICAÇÕES DIRETAS			1.109.000,00		
3.3.90.30	MATERIAL DE CONSUMO	0.01.00.110.000	9.000,00			
3.3.90.39	OUTROS SERVIÇOS DE TERCEIROS - PESSOA JURÍDICA	0.01.00.110.000	1.100.000,00			
4.0.00.00	DESPESAS DE CAPITAL					1.000,00
4.4.00.00	INVESTIMENTOS				1.000,00	
4.4.90.00	APLICAÇÕES DIRETAS			1.000,00		
4.4.90.52	EQUIPAMENTOS E MATERIAL PERMANENTE	0.01.00.110.000	1.000,00			
<b>TOTAL</b>						<b>1.120.500,00</b>

**PREFEITURA MUNIC DE MIGUELÓPOLIS**

Praça Vovo Mariquinha, 100 - CNPJ:453533070001/04

Orçamento Programa - Exercício de 2026

Anexo 02

Página 11

**NATUREZA DA DESPESA POR ORGÃO**

Lei: 126, Data: 15/09/2025

Código	Especificação	F.R.-C.A.	Elemento	Modalidade	Grupo	Categoria Econômica
PODER ORGÃO	01 PREFEITURA MUNICIPAL 09 SUBDEPARTAMENTO DA PROMOÇÃO SOCIAL					
3.0.00.00	DESPESAS CORRENTES					5.897.149,60
3.1.00.00	PESSOAL E ENCARGOS SOCIAIS				1.935.000,00	
3.1.90.00	APLICAÇÕES DIRETAS			1.715.000,00		
3.1.90.04	CONTRATAÇÃO POR TEMPO DETERMINADO	0.01.00.510.000	550.000,00			
3.1.90.11	VENCIMENTOS E VANTAGENS FIXAS - PESSOAL CIVIL	0.01.00.510.000	1.120.000,00			
3.1.90.11	VENCIMENTOS E VANTAGENS FIXAS - PESSOAL CIVIL	0.02.19.500.020	13.000,00			
3.1.90.11	VENCIMENTOS E VANTAGENS FIXAS - PESSOAL CIVIL	0.02.19.500.056	20.000,00			
3.1.90.94	INDENIZAÇÕES E RESTITUIÇÕES TRABALHISTAS	0.01.00.510.000	12.000,00			
3.1.91.00	APLICAÇÕES DIRETAS- INTRA-ORÇAMENTÁRIAS			220.000,00		
3.1.91.13	OBRIGAÇÕES PATRONAIS	0.01.00.510.000	220.000,00			
3.3.00.00	OUTRAS DESPESAS CORRENTES				3.962.149,60	
3.3.50.00	TRANSFERÊNCIAS A INSTITUIÇÕES PRIVADAS SEM FINS LUCRATIVAS			2.594.749,60		
3.3.50.43	SUBVENÇÕES SOCIAIS	0.01.00.110.000	12.000,00			
3.3.50.43	SUBVENÇÕES SOCIAIS	0.01.00.510.000	450.000,00			
3.3.50.43	SUBVENÇÕES SOCIAIS	0.01.00.510.000	1.950.500,00			
3.3.50.43	SUBVENÇÕES SOCIAIS	0.02.19.500.020	100.000,00			
3.3.50.43	SUBVENÇÕES SOCIAIS	0.02.19.500.022	30.000,00			
3.3.50.43	SUBVENÇÕES SOCIAIS	0.02.19.500.056	12.249,60			
3.3.50.43	SUBVENÇÕES SOCIAIS	0.05.14.500.070	40.000,00			
3.3.90.00	APLICAÇÕES DIRETAS			1.367.400,00		
3.3.90.08	OUTROS BENEFÍCIOS ASSISTENCIAIS DO SERVIDOR E DO MILITAR	0.01.00.510.000	40.000,00			
3.3.90.14	DIÁRIAS - CIVIL	0.01.00.510.000	6.500,00			
3.3.90.14	DIÁRIAS - CIVIL	0.01.00.510.000	32.000,00			
3.3.90.14	DIÁRIAS - CIVIL	0.05.14.500.019	5.200,00			
3.3.90.14	DIÁRIAS - CIVIL	0.05.14.500.032	5.000,00			
3.3.90.30	MATERIAL DE CONSUMO	0.01.00.510.000	44.000,00			
3.3.90.30	MATERIAL DE CONSUMO	0.01.00.510.000	46.000,00			
3.3.90.30	MATERIAL DE CONSUMO	0.02.19.500.020	10.000,00			
3.3.90.30	MATERIAL DE CONSUMO	0.02.19.500.022	20.000,00			
3.3.90.30	MATERIAL DE CONSUMO	0.02.19.500.056	11.600,00			
3.3.90.30	MATERIAL DE CONSUMO	0.05.14.500.019	10.000,00			
3.3.90.30	MATERIAL DE CONSUMO	0.05.14.500.032	90.000,00			
3.3.90.30	MATERIAL DE CONSUMO	0.05.14.500.059	2.600,00			
3.3.90.30	MATERIAL DE CONSUMO	0.05.14.500.066	15.000,00			
3.3.90.30	MATERIAL DE CONSUMO	0.05.14.500.070	72.300,00			
3.3.90.30	MATERIAL DE CONSUMO	0.05.14.500.088	5.000,00			
3.3.90.32	MATERIAL, BEM OU SERVIÇO PARA DISTRIBUIÇÃO GRATUITA	0.01.00.510.000	94.000,00			
3.3.90.36	OUTROS SERVIÇOS DE TERCEIROS - PESSOA FÍSICA	0.01.00.510.000	27.000,00			
3.3.90.36	OUTROS SERVIÇOS DE TERCEIROS - PESSOA FÍSICA	0.01.00.510.000	65.000,00			

**PREFEITURA MUNIC DE MIGUELÓPOLIS**

Praça Vovo Mariquinha, 100 - CNPJ:453533070001/04

Orçamento Programa - Exercício de 2026

Anexo 02

Página 12

**NATUREZA DA DESPESA POR ORGÃO**

Lei: 126, Data: 15/09/2025

PODER ORGÃO						
01 PREFEITURA MUNICIPAL						
09 SUBDEPARTAMENTO DA PROMOÇÃO SOCIAL						
Código	Especificação	F.R.-C.A.	Elemento	Modalidade	Grupo	Categoria Econômica
3.3.90.36	OUTROS SERVIÇOS DE TERCEIROS - PESSOA FÍSICA	0.05.14.500.070	13.000,00			
3.3.90.39	OUTROS SERVIÇOS DE TERCEIROS - PESSOA JURÍDICA	0.01.00.510.000	131.000,00			
3.3.90.39	OUTROS SERVIÇOS DE TERCEIROS - PESSOA JURÍDICA	0.01.00.510.000	235.000,00			
3.3.90.39	OUTROS SERVIÇOS DE TERCEIROS - PESSOA JURÍDICA	0.02.19.500.020	10.000,00			
3.3.90.39	OUTROS SERVIÇOS DE TERCEIROS - PESSOA JURÍDICA	0.02.19.500.056	8.200,00			
3.3.90.39	OUTROS SERVIÇOS DE TERCEIROS - PESSOA JURÍDICA	0.05.14.500.019	10.000,00			
3.3.90.39	OUTROS SERVIÇOS DE TERCEIROS - PESSOA JURÍDICA	0.05.14.500.032	51.000,00			
3.3.90.39	OUTROS SERVIÇOS DE TERCEIROS - PESSOA JURÍDICA	0.05.14.500.059	10.000,00			
3.3.90.39	OUTROS SERVIÇOS DE TERCEIROS - PESSOA JURÍDICA	0.05.14.500.070	71.000,00			
3.3.90.40	SERVIÇOS DE TECNOLOGIA DA INFORMAÇÃO E COMUNICAÇÃO -	0.01.00.510.000	5.000,00			
3.3.90.40	SERVIÇOS DE TECNOLOGIA DA INFORMAÇÃO E COMUNICAÇÃO -	0.01.00.510.000	32.000,00			
3.3.90.47	OBRIGAÇÕES TRIBUTÁRIAS E CONTRIBUTIVAS	0.01.00.510.000	10.000,00			
3.3.90.48	OUTROS AUXÍLIOS FINANCEIROS A PESSOA FÍSICA	0.01.00.510.000	150.000,00			
3.3.90.48	OUTROS AUXÍLIOS FINANCEIROS A PESSOA FÍSICA	0.02.19.500.080	20.000,00			
3.3.90.92	DESPESAS DE EXERCÍCIOS ANTERIORES	0.01.00.510.000	10.000,00			
4.0.00.00	DESPESAS DE CAPITAL					316.000,00
4.4.00.00	INVESTIMENTOS				316.000,00	
4.4.50.00	TRANSFERÊNCIAS A INSTITUIÇÕES PRIVADAS SEM FINS LUCRATIVAS			250.000,00		
4.4.50.42	AUXÍLIOS	0.01.00.510.000	100.000,00			
4.4.50.42	AUXÍLIOS	0.01.00.510.000	150.000,00			
4.4.90.00	APLICAÇÕES DIRETAS			66.000,00		
4.4.90.52	EQUIPAMENTOS E MATERIAL PERMANENTE	0.01.00.510.000	8.000,00			
4.4.90.52	EQUIPAMENTOS E MATERIAL PERMANENTE	0.01.00.510.000	13.000,00			
4.4.90.52	EQUIPAMENTOS E MATERIAL PERMANENTE	0.05.14.500.019	30.000,00			
4.4.90.52	EQUIPAMENTOS E MATERIAL PERMANENTE	0.05.14.500.088	15.000,00			
<b>TOTAL</b>						<b>6.213.149,60</b>

**PREFEITURA MUNIC DE MIGUELOPOLIS**

Praça Vovo Mariquinha, 100 - CNPJ:453533070001/04

Orçamento Programa - Exercício de 2026

Anexo 02

Página 13

**NATUREZA DA DESPESA POR ORGÃO**

Lei: 126, Data: 15/09/2025

PODER ORGÃO						
01 PREFEITURA MUNICIPAL 10 SUBDEPARTAMENTO DE CULTURA						
Código	Especificação	F.R.-C.A.	Elemento	Modalidade	Grupo	Categoria Econômica
3.0.00.00	DESPESAS CORRENTES					426.000,00
3.1.00.00	PESSOAL E ENCARGOS SOCIAIS				300.000,00	
3.1.90.00	APLICAÇÕES DIRETAS			250.000,00		
3.1.90.11	VENCIMENTOS E VANTAGENS FIXAS - PESSOAL CIVIL	0.01.00.110.000	250.000,00			
3.1.91.00	APLICAÇÕES DIRETAS- INTRA-ORÇAMENTÁRIAS			50.000,00		
3.1.91.13	OBRIGAÇÕES PATRONAIS	0.01.00.110.000	50.000,00			
3.3.00.00	OUTRAS DESPESAS CORRENTES				126.000,00	
3.3.90.00	APLICAÇÕES DIRETAS			126.000,00		
3.3.90.14	DIÁRIAS - CIVIL	0.01.00.110.000	2.000,00			
3.3.90.30	MATERIAL DE CONSUMO	0.01.00.110.000	21.000,00			
3.3.90.36	OUTROS SERVIÇOS DE TERCEIROS - PESSOA FÍSICA	0.01.00.110.000	2.000,00			
3.3.90.39	OUTROS SERVIÇOS DE TERCEIROS - PESSOA JURÍDICA	0.01.00.110.000	98.000,00			
3.3.90.40	SERVIÇOS DE TECNOLOGIA DA INFORMAÇÃO E COMUNICAÇÃO	0.01.00.110.000	3.000,00			
4.0.00.00	DESPESAS DE CAPITAL					6.000,00
4.4.00.00	INVESTIMENTOS				6.000,00	
4.4.90.00	APLICAÇÕES DIRETAS			6.000,00		
4.4.90.52	EQUIPAMENTOS E MATERIAL PERMANENTE	0.01.00.110.000	6.000,00			
<b>TOTAL</b>						<b>432.000,00</b>

**PREFEITURA MUNIC DE MIGUELOPOLIS**

Praça Vovo Mariquinha, 100 - CNPJ:453533070001/04

Orçamento Programa - Exercício de 2026

Anexo 02

Página 14

**NATUREZA DA DESPESA POR ORGÃO**

Lei: 126, Data: 15/09/2025

PODER ORGÃO						
01 PREFEITURA MUNICIPAL						
11 SUBDEPARTAMENTO DE TURISMO						
Código	Especificação	F.R.-C.A.	Elemento	Modalidade	Grupo	Categoria Econômica
3.0.00.00	DESPESAS CORRENTES					1.279.500,00
3.1.00.00	PESSOAL E ENCARGOS SOCIAIS				255.000,00	
3.1.90.00	APLICAÇÕES DIRETAS			225.000,00		
3.1.90.11	VENCIMENTOS E VANTAGENS FIXAS - PESSOAL CIVIL	0.01.00.110.000	200.000,00			
3.1.90.13	OBRIGAÇÕES PATRONAIS	0.01.00.110.000	25.000,00			
3.1.91.00	APLICAÇÕES DIRETAS- INTRA-ORÇAMENTÁRIAS			30.000,00		
3.1.91.13	OBRIGAÇÕES PATRONAIS	0.01.00.110.000	30.000,00			
3.3.00.00	OUTRAS DESPESAS CORRENTES				1.024.500,00	
3.3.90.00	APLICAÇÕES DIRETAS			1.024.500,00		
3.3.90.14	DIÁRIAS - CIVIL	0.01.00.110.000	6.000,00			
3.3.90.30	MATERIAL DE CONSUMO	0.01.00.110.000	85.000,00			
3.3.90.36	OUTROS SERVIÇOS DE TERCEIROS - PESSOA FÍSICA	0.01.00.110.000	3.500,00			
3.3.90.39	OUTROS SERVIÇOS DE TERCEIROS - PESSOA JURÍDICA	0.01.00.110.000	930.000,00			
4.0.00.00	DESPESAS DE CAPITAL					56.000,00
4.4.00.00	INVESTIMENTOS				56.000,00	
4.4.90.00	APLICAÇÕES DIRETAS			56.000,00		
4.4.90.51	OBRAS E INSTALAÇÕES	0.01.00.110.000	50.000,00			
4.4.90.52	EQUIPAMENTOS E MATERIAL PERMANENTE	0.01.00.110.000	6.000,00			
<b>TOTAL</b>						<b>1.335.500,00</b>

**PREFEITURA MUNIC DE MIGUELÓPOLIS**

Praça Vovo Mariquinha, 100 - CNPJ:453533070001/04

Orçamento Programa - Exercício de 2026

Anexo 02

Página 15

**NATUREZA DA DESPESA POR ORGÃO**

Lei: 126, Data: 15/09/2025

PODER ORGÃO						
01 PREFEITURA MUNICIPAL						
12 SUBDEPARTAMENTO DE HABITAÇÃO						
Código	Especificação	F.R.-C.A.	Elemento	Modalidade	Grupo	Categoria Econômica
3.0.00.00	DESPESAS CORRENTES					449.000,00
3.1.00.00	PESSOAL E ENCARGOS SOCIAIS				340.000,00	
3.1.90.00	APLICAÇÕES DIRETAS			280.000,00		
3.1.90.11	VENCIMENTOS E VANTAGENS FIXAS - PESSOAL CIVIL	0.01.00.110.000	260.000,00			
3.1.90.13	OBRIGAÇÕES PATRONAIS	0.01.00.110.000	20.000,00			
3.1.91.00	APLICAÇÕES DIRETAS- INTRA-ORÇAMENTÁRIAS			60.000,00		
3.1.91.13	OBRIGAÇÕES PATRONAIS	0.01.00.110.000	60.000,00			
3.3.00.00	OUTRAS DESPESAS CORRENTES				109.000,00	
3.3.90.00	APLICAÇÕES DIRETAS			109.000,00		
3.3.90.14	DIÁRIAS - CIVIL	0.01.00.110.000	3.000,00			
3.3.90.30	MATERIAL DE CONSUMO	0.01.00.110.000	6.000,00			
3.3.90.32	MATERIAL, BEM OU SERVIÇO PARA DISTRIBUIÇÃO GRATUITA	0.01.00.110.000	50.000,00			
3.3.90.36	OUTROS SERVIÇOS DE TERCEIROS - PESSOA FÍSICA	0.01.00.110.000	20.000,00			
3.3.90.39	OUTROS SERVIÇOS DE TERCEIROS - PESSOA JURÍDICA	0.01.00.110.000	30.000,00			
4.0.00.00	DESPESAS DE CAPITAL					100.000,00
4.4.00.00	INVESTIMENTOS				100.000,00	
4.4.90.00	APLICAÇÕES DIRETAS			100.000,00		
4.4.90.52	EQUIPAMENTOS E MATERIAL PERMANENTE	0.01.00.110.000	100.000,00			
<b>TOTAL</b>						<b>549.000,00</b>

**PREFEITURA MUNIC DE MIGUELÓPOLIS**

Praça Vovo Mariquinha, 100 - CNPJ:453533070001/04

Orçamento Programa - Exercício de 2026

Anexo 02

Página 16

**NATUREZA DA DESPESA POR ORGÃO**

Lei: 126, Data: 15/09/2025

PODER ORGÃO						
01 PREFEITURA MUNICIPAL						
13 SUBDEPARTAMENTO DE OBRAS						
Código	Especificação	F.R.-C.A.	Elemento	Modalidade	Grupo	Categoria Econômica
3.0.00.00	DESPESAS CORRENTES					1.148.000,00
3.1.00.00	PESSOAL E ENCARGOS SOCIAIS				860.000,00	
3.1.90.00	APLICAÇÕES DIRETAS			730.000,00		
3.1.90.11	VENCIMENTOS E VANTAGENS FIXAS - PESSOAL CIVIL	0.01.00.110.000	720.000,00			
3.1.90.13	OBRIGAÇÕES PATRONAIS	0.01.00.110.000	10.000,00			
3.1.91.00	APLICAÇÕES DIRETAS- INTRA-ORÇAMENTÁRIAS			130.000,00		
3.1.91.13	OBRIGAÇÕES PATRONAIS	0.01.00.110.000	130.000,00			
3.3.00.00	OUTRAS DESPESAS CORRENTES				288.000,00	
3.3.90.00	APLICAÇÕES DIRETAS			288.000,00		
3.3.90.14	DIÁRIAS - CIVIL	0.01.00.110.000	2.000,00			
3.3.90.30	MATERIAL DE CONSUMO	0.01.00.110.000	30.000,00			
3.3.90.39	OUTROS SERVIÇOS DE TERCEIROS - PESSOA JURÍDICA	0.01.00.110.000	250.000,00			
3.3.90.40	SERVIÇOS DE TECNOLOGIA DA INFORMAÇÃO E COMUNICAÇÃO	0.01.00.110.000	2.000,00			
3.3.90.47	OBRIGAÇÕES TRIBUTÁRIAS E CONTRIBUTIVAS	0.01.00.110.000	4.000,00			
4.0.00.00	DESPESAS DE CAPITAL					6.000,00
4.4.00.00	INVESTIMENTOS				6.000,00	
4.4.90.00	APLICAÇÕES DIRETAS			6.000,00		
4.4.90.52	EQUIPAMENTOS E MATERIAL PERMANENTE	0.01.00.110.000	6.000,00			
<b>TOTAL</b>						<b>1.154.000,00</b>

**PREFEITURA MUNIC DE MIGUELOPOLIS**

Praça Vovo Mariquinha, 100 - CNPJ:453533070001/04

Orçamento Programa - Exercício de 2026

Anexo 02

Página 17

**NATUREZA DA DESPESA POR ORGÃO**

Lei: 126, Data: 15/09/2025

PODER ORGÃO						
01 PREFEITURA MUNICIPAL						
14 SUBDEPARTAMENTO DE AGRICULTURA E ABASTECIMENTO						
Código	Especificação	F.R.-C.A.	Elemento	Modalidade	Grupo	Categoria Econômica
3.0.00.00	DESPESAS CORRENTES					316.400,00
3.1.00.00	PESSOAL E ENCARGOS SOCIAIS				275.000,00	
3.1.90.00	APLICAÇÕES DIRETAS			235.000,00		
3.1.90.11	VENCIMENTOS E VANTAGENS FIXAS - PESSOAL CIVIL	0.01.00.110.000	230.000,00			
3.1.90.13	OBRIGAÇÕES PATRONAIS	0.01.00.110.000	5.000,00			
3.1.91.00	APLICAÇÕES DIRETAS- INTRA-ORÇAMENTÁRIAS			40.000,00		
3.1.91.13	OBRIGAÇÕES PATRONAIS	0.01.00.110.000	40.000,00			
3.3.00.00	OUTRAS DESPESAS CORRENTES				41.400,00	
3.3.90.00	APLICAÇÕES DIRETAS			41.400,00		
3.3.90.14	DIÁRIAS - CIVIL	0.01.00.110.000	2.000,00			
3.3.90.30	MATERIAL DE CONSUMO	0.01.00.110.000	10.000,00			
3.3.90.36	OUTROS SERVIÇOS DE TERCEIROS - PESSOA FÍSICA	0.01.00.110.000	2.000,00			
3.3.90.39	OUTROS SERVIÇOS DE TERCEIROS - PESSOA JURÍDICA	0.01.00.110.000	25.000,00			
3.3.90.40	SERVIÇOS DE TECNOLOGIA DA INFORMAÇÃO E COMUNICAÇÃO	0.01.00.110.000	2.400,00			
4.0.00.00	DESPESAS DE CAPITAL					6.000,00
4.4.00.00	INVESTIMENTOS				6.000,00	
4.4.90.00	APLICAÇÕES DIRETAS			6.000,00		
4.4.90.52	EQUIPAMENTOS E MATERIAL PERMANENTE	0.01.00.110.000	6.000,00			
<b>TOTAL</b>						<b>322.400,00</b>

**PREFEITURA MUNIC DE MIGUELÓPOLIS**

Praça Vovo Mariquinha, 100 - CNPJ:453533070001/04

Orçamento Programa - Exercício de 2026

Anexo 02

Página 18

**NATUREZA DA DESPESA POR ORGÃO**

Lei: 126, Data: 15/09/2025

PODER ORGÃO						
01 PREFEITURA MUNICIPAL						
15 SUBDEPARTAMENTO DE ESPORTE E LAZER						
Código	Especificação	F.R.-C.A.	Elemento	Modalidade	Grupo	Categoria Econômica
3.0.00.00	DESPESAS CORRENTES					680.800,00
3.1.00.00	PESSOAL E ENCARGOS SOCIAIS				365.000,00	
3.1.90.00	APLICAÇÕES DIRETAS			305.000,00		
3.1.90.11	VENCIMENTOS E VANTAGENS FIXAS - PESSOAL CIVIL	0.01.00.110.000	300.000,00			
3.1.90.13	OBRIGAÇÕES PATRONAIS	0.01.00.110.000	5.000,00			
3.1.91.00	APLICAÇÕES DIRETAS- INTRA-ORÇAMENTÁRIAS			60.000,00		
3.1.91.13	OBRIGAÇÕES PATRONAIS	0.01.00.110.000	60.000,00			
3.3.00.00	OUTRAS DESPESAS CORRENTES				315.800,00	
3.3.90.00	APLICAÇÕES DIRETAS			315.800,00		
3.3.90.14	DIÁRIAS - CIVIL	0.01.00.110.000	5.000,00			
3.3.90.30	MATERIAL DE CONSUMO	0.01.00.110.000	28.000,00			
3.3.90.31	PREMIAÇÕES CULTURAIS, ARTÍSTICAS, CIENTÍFICAS, DESPORTIV	0.01.00.110.000	10.000,00			
3.3.90.36	OUTROS SERVIÇOS DE TERCEIROS - PESSOA FÍSICA	0.01.00.110.000	10.000,00			
3.3.90.39	OUTROS SERVIÇOS DE TERCEIROS - PESSOA JURÍDICA	0.01.00.110.000	250.000,00			
3.3.90.40	SERVIÇOS DE TECNOLOGIA DA INFORMAÇÃO E COMUNICAÇÃO	0.01.00.110.000	2.800,00			
3.3.90.48	OUTROS AUXÍLIOS FINANCEIROS A PESSOA FÍSICA	0.01.00.110.000	10.000,00			
4.0.00.00	DESPESAS DE CAPITAL					10.000,00
4.4.00.00	INVESTIMENTOS				10.000,00	
4.4.90.00	APLICAÇÕES DIRETAS			10.000,00		
4.4.90.52	EQUIPAMENTOS E MATERIAL PERMANENTE	0.01.00.110.000	10.000,00			
<b>TOTAL</b>						<b>690.800,00</b>

**PREFEITURA MUNIC DE MIGUELÓPOLIS**

Praça Vovo Mariquinha, 100 - CNPJ:453533070001/04

Orçamento Programa - Exercício de 2026

Anexo 02

Página 19

**NATUREZA DA DESPESA POR ORGÃO**

Lei: 126, Data: 15/09/2025

PODER ORGÃO						
01 PREFEITURA MUNICIPAL						
16 SUBDEPARTAMENTO DE SEGURANÇA E PATRIMONIO						
Código	Especificação	F.R.-C.A.	Elemento	Modalidade	Grupo	Categoria Econômica
3.0.00.00	DESPESAS CORRENTES					3.881.000,00
3.1.00.00	PESSOAL E ENCARGOS SOCIAIS				3.154.000,00	
3.1.90.00	APLICAÇÕES DIRETAS			2.638.000,00		
3.1.90.11	VENCIMENTOS E VANTAGENS FIXAS - PESSOAL CIVIL	0.01.00.110.000	2.636.000,00			
3.1.90.13	OBRIGAÇÕES PATRONAIS	0.01.00.110.000	2.000,00			
3.1.91.00	APLICAÇÕES DIRETAS- INTRA-ORÇAMENTÁRIAS			516.000,00		
3.1.91.13	OBRIGAÇÕES PATRONAIS	0.01.00.110.000	516.000,00			
3.3.00.00	OUTRAS DESPESAS CORRENTES				727.000,00	
3.3.90.00	APLICAÇÕES DIRETAS			727.000,00		
3.3.90.30	MATERIAL DE CONSUMO	0.01.00.110.000	67.000,00			
3.3.90.36	OUTROS SERVIÇOS DE TERCEIROS - PESSOA FÍSICA	0.01.00.110.000	300.000,00			
3.3.90.36	OUTROS SERVIÇOS DE TERCEIROS - PESSOA FÍSICA	0.01.00.410.000	70.000,00			
3.3.90.39	OUTROS SERVIÇOS DE TERCEIROS - PESSOA JURÍDICA	0.01.00.110.000	220.000,00			
3.3.90.39	OUTROS SERVIÇOS DE TERCEIROS - PESSOA JURÍDICA	0.01.00.410.000	10.000,00			
3.3.90.40	SERVIÇOS DE TECNOLOGIA DA INFORMAÇÃO E COMUNICAÇÃO	0.01.00.110.000	60.000,00			
4.0.00.00	DESPESAS DE CAPITAL					26.000,00
4.4.00.00	INVESTIMENTOS				26.000,00	
4.4.90.00	APLICAÇÕES DIRETAS			26.000,00		
4.4.90.52	EQUIPAMENTOS E MATERIAL PERMANENTE	0.01.00.110.000	26.000,00			
<b>TOTAL</b>						<b>3.907.000,00</b>

**PREFEITURA MUNIC DE MIGUELÓPOLIS**

Praça Vovo Mariquinha, 100 - CNPJ:453533070001/04

Orçamento Programa - Exercício de 2026

Anexo 02

Página 20

**NATUREZA DA DESPESA POR ORGÃO**

Lei: 126, Data: 15/09/2025

PODER ORGÃO						
01 PREFEITURA MUNICIPAL						
17 SUBDEPARTAMENTO DE MANUTENÇÃO DA FROTA						
Código	Especificação	F.R.-C.A.	Elemento	Modalidade	Grupo	Categoria Econômica
3.0.00.00	DESPESAS CORRENTES					58.700,00
3.1.00.00	PESSOAL E ENCARGOS SOCIAIS				9.500,00	
3.1.90.00	APLICAÇÕES DIRETAS			4.500,00		
3.1.90.11	VENCIMENTOS E VANTAGENS FIXAS - PESSOAL CIVIL	0.01.00.110.000	3.500,00			
3.1.90.13	OBRIGAÇÕES PATRONAIS	0.01.00.110.000	1.000,00			
3.1.91.00	APLICAÇÕES DIRETAS- INTRA-ORÇAMENTÁRIAS			5.000,00		
3.1.91.13	OBRIGAÇÕES PATRONAIS	0.01.00.110.000	5.000,00			
3.3.00.00	OUTRAS DESPESAS CORRENTES				49.200,00	
3.3.90.00	APLICAÇÕES DIRETAS			49.200,00		
3.3.90.14	DIÁRIAS - CIVIL	0.01.00.110.000	12.000,00			
3.3.90.30	MATERIAL DE CONSUMO	0.01.00.110.000	12.000,00			
3.3.90.36	OUTROS SERVIÇOS DE TERCEIROS - PESSOA FÍSICA	0.01.00.110.000	6.000,00			
3.3.90.39	OUTROS SERVIÇOS DE TERCEIROS - PESSOA JURÍDICA	0.01.00.110.000	18.000,00			
3.3.90.40	SERVIÇOS DE TECNOLOGIA DA INFORMAÇÃO E COMUNICAÇÃO	0.01.00.110.000	1.200,00			
<b>TOTAL</b>						<b>58.700,00</b>

**PREFEITURA MUNIC DE MIGUELÓPOLIS**

Praça Vovo Mariquinha, 100 - CNPJ:453533070001/04

Orçamento Programa - Exercício de 2026

Anexo 02

Página 21

**NATUREZA DA DESPESA POR ORGÃO**

Lei: 126, Data: 15/09/2025

PODER ORGÃO						
02 CAMARA MUNICIPAL						
01 CORPO LEGISLATIVO						
Código	Especificação	F.R.-C.A.	Elemento	Modalidade	Grupo	Categoria Econômica
3.0.00.00	DESPESAS CORRENTES					5.503.670,00
3.1.00.00	PESSOAL E ENCARGOS SOCIAIS				4.330.270,00	
3.1.90.00	APLICAÇÕES DIRETAS			4.160.270,00		
3.1.90.11	VENCIMENTOS E VANTAGENS FIXAS - PESSOAL CIVIL	0.01.00.110.000	3.750.270,00			
3.1.90.13	OBRIGAÇÕES PATRONAIS	0.01.00.110.000	370.000,00			
3.1.90.94	INDENIZAÇÕES E RESTITUIÇÕES TRABALHISTAS	0.01.00.110.000	40.000,00			
3.1.91.00	APLICAÇÕES DIRETAS- INTRA-ORÇAMENTÁRIAS			170.000,00		
3.1.91.13	OBRIGAÇÕES PATRONAIS	0.01.00.110.000	170.000,00			
3.3.00.00	OUTRAS DESPESAS CORRENTES				1.173.400,00	
3.3.90.00	APLICAÇÕES DIRETAS			1.173.400,00		
3.3.90.14	DIÁRIAS - CIVIL	0.01.00.110.000	112.000,00			
3.3.90.30	MATERIAL DE CONSUMO	0.01.00.110.000	115.000,00			
3.3.90.31	PREMIAÇÕES CULTURAIS, ARTÍSTICAS, CIENTÍFICAS, DESPORTIVAS	0.01.00.110.000	10.000,00			
3.3.90.34	OUTRAS DESPESAS DE PESSOAL DECORRENTES DE CONTRATO	0.01.00.110.000	5.000,00			
3.3.90.35	SERVIÇOS DE CONSULTORIA	0.01.00.110.000	70.000,00			
3.3.90.36	OUTROS SERVIÇOS DE TERCEIROS - PESSOA FÍSICA	0.01.00.110.000	70.000,00			
3.3.90.39	OUTROS SERVIÇOS DE TERCEIROS - PESSOA JURÍDICA	0.01.00.110.000	506.400,00			
3.3.90.40	SERVIÇOS DE TECNOLOGIA DA INFORMAÇÃO E COMUNICAÇÃO	0.01.00.110.000	70.000,00			
3.3.90.46	AUXÍLIO ALIMENTAÇÃO	0.01.00.110.000	200.000,00			
3.3.90.91	SENTENÇAS JUDICIAIS	0.01.00.110.000	10.000,00			
3.3.90.92	DESPESAS DE EXERCÍCIOS ANTERIORES	0.01.00.110.000	5.000,00			
4.0.00.00	DESPESAS DE CAPITAL					296.330,00
4.4.00.00	INVESTIMENTOS				296.330,00	
4.4.90.00	APLICAÇÕES DIRETAS			296.330,00		
4.4.90.51	OBRAS E INSTALAÇÕES	0.01.00.110.000	236.330,00			
4.4.90.52	EQUIPAMENTOS E MATERIAL PERMANENTE	0.01.00.110.000	60.000,00			
<b>TOTAL</b>						<b>5.800.000,00</b>

**PREFEITURA MUNIC DE MIGUELÓPOLIS**

Praça Vovo Mariquinha, 100 - CNPJ:453533070001/04

Orçamento Programa - Exercício de 2026

Anexo 02

Página 22

**NATUREZA DA DESPESA POR ORGÃO**

Lei: 126, Data: 15/09/2025

PODER ORGÃO		03 INSTITUTO DE PREV. DOS SERV. PUB. MUNIC. DE MIG- IPSPMM 01 I.P.S.P.M.M.				
Código	Especificação	F.R.-C.A.	Elemento	Modalidade	Grupo	Categoria Econômica
3.0.00.00	DESPESAS CORRENTES					26.330.500,00
3.1.00.00	PESSOAL E ENCARGOS SOCIAIS				25.542.000,00	
3.1.90.00	APLICAÇÕES DIRETAS			25.422.000,00		
3.1.90.01	APOSENTADORIAS, RESERVA REMUNERADA E REFORMAS	0.04.00.603.000	20.000,00			
3.1.90.01	APOSENTADORIAS, RESERVA REMUNERADA E REFORMAS	0.04.00.605.000	18.982.000,00			
3.1.90.01	APOSENTADORIAS, RESERVA REMUNERADA E REFORMAS	0.04.00.606.000	1.085.000,00			
3.1.90.03	PENSÕES	0.01.00.110.000	340.000,00			
3.1.90.03	PENSÕES	0.04.00.603.000	20.000,00			
3.1.90.03	PENSÕES	0.04.00.605.000	4.360.000,00			
3.1.90.11	VENCIMENTOS E VANTAGENS FIXAS - PESSOAL CIVIL	0.04.00.690.000	600.000,00			
3.1.90.91	SENTENÇAS JUDICIAIS	0.04.00.690.000	10.000,00			
3.1.90.92	DESPESAS DE EXERCÍCIOS ANTERIORES	0.04.00.690.000	5.000,00			
3.1.91.00	APLICAÇÕES DIRETAS- INTRA-ORÇAMENTÁRIAS			120.000,00		
3.1.91.13	OBRIGAÇÕES PATRONAIS	0.04.00.690.000	120.000,00			
3.3.00.00	OUTRAS DESPESAS CORRENTES				788.500,00	
3.3.90.00	APLICAÇÕES DIRETAS			788.500,00		
3.3.90.08	OUTROS BENEFÍCIOS ASSISTENCIAIS DO SERVIDOR E DO MILITAR	0.04.00.603.000	30.000,00			
3.3.90.08	OUTROS BENEFÍCIOS ASSISTENCIAIS DO SERVIDOR E DO MILITAR	0.04.00.605.000	50.000,00			
3.3.90.14	DIÁRIAS - CIVIL	0.04.00.690.000	12.000,00			
3.3.90.30	MATERIAL DE CONSUMO	0.04.00.690.000	14.000,00			
3.3.90.35	SERVIÇOS DE CONSULTORIA	0.04.00.690.000	60.000,00			
3.3.90.36	OUTROS SERVIÇOS DE TERCEIROS - PESSOA FÍSICA	0.04.00.690.000	10.000,00			
3.3.90.39	OUTROS SERVIÇOS DE TERCEIROS - PESSOA JURÍDICA	0.04.00.690.000	110.000,00			
3.3.90.40	SERVIÇOS DE TECNOLOGIA DA INFORMAÇÃO E COMUNICAÇÃO	0.04.00.690.000	90.000,00			
3.3.90.46	AUXÍLIO ALIMENTAÇÃO	0.04.00.690.000	32.500,00			
3.3.90.47	OBRIGAÇÕES TRIBUTÁRIAS E CONTRIBUTIVAS	0.04.00.690.000	70.000,00			
3.3.90.91	SENTENÇAS JUDICIAIS	0.04.00.690.000	10.000,00			
3.3.90.93	INDENIZAÇÕES E RESTITUIÇÕES	0.04.00.690.000	300.000,00			
4.0.00.00	DESPESAS DE CAPITAL					540.000,00
4.4.00.00	INVESTIMENTOS				540.000,00	
4.4.90.00	APLICAÇÕES DIRETAS			540.000,00		
4.4.90.51	OBRAS E INSTALAÇÕES	0.04.00.690.000	500.000,00			
4.4.90.52	EQUIPAMENTOS E MATERIAL PERMANENTE	0.04.00.690.000	40.000,00			
9.0.00.00	RESERVA DE CONTINGÊNCIA					6.424.490,04
9.9.00.00	RESERVA DE CONTINGÊNCIA				6.424.490,04	
9.9.99.00	RESERVA DE CONTINGÊNCIA			6.424.490,04		
9.9.99.99	RESERVA DE CONTINGÊNCIA	0.04.00.603.000	3.136.000,00			
9.9.99.99	RESERVA DE CONTINGÊNCIA	0.04.00.604.000	9.000,00			
9.9.99.99	RESERVA DE CONTINGÊNCIA	0.04.00.605.000	3.279.490,04			

**PREFEITURA MUNIC DE MIGUELOPOLIS**

Praça Vovo Mariquinha, 100 - CNPJ:453533070001/04

Orçamento Programa - Exercício de 2026

Anexo 02

Página 23

**NATUREZA DA DESPESA POR ORGÃO**

Lei: 126, Data: 15/09/2025

Código	Especificação	F.R.-C.A.	Elemento	Modalidade	Grupo	Categoria Econômica
PODER	03 INSTITUTO DE PREV. DOS SERV. PUB. MUNIC. DE MIG- IPSPMM					
ORGÃO	01 I.P.S.P.M.M.					
<b>TOTAL</b>						33.294.990,04

**PREFEITURA MUNIC DE MIGUELOPOLIS**

Praça Vovo Mariquinha, 100 - CNPJ:453533070001/04

Orçamento Programa - Exercício de 2026

Anexo 02

Página 24

**NATUREZA DA DESPESA POR ORGÃO**

Lei: 126, Data: 15/09/2025

PODER ORGÃO		90 RESERVA DE CONTINGÊNCIA 00 RESERVA DE CONTINGÊNCIA				
Código	Especificação	F.R.-C.A.	Elemento	Modalidade	Grupo	Categoria Econômica
9.0.00.00	RESERVA DE CONTINGÊNCIA					250.000,00
9.9.00.00	RESERVA DE CONTINGÊNCIA				250.000,00	
9.9.99.00	RESERVA DE CONTINGÊNCIA			250.000,00		
9.9.99.99	RESERVA DE CONTINGÊNCIA	0.01.00.110.000	250.000,00			
<b>TOTAL</b>						<b>250.000,00</b>
<b>TOTAL GERAL</b>						<b>173.318.295,24</b>

**PREFEITURA MUNIC DE MIGUELOPOLIS**

Praça Vovo Mariquinha, 100 - CNPJ:453533070001/04

Anexo 02

Página 1

Orçamento Programa - Exercício de 2026

**NATUREZA DA DESPESA POR ORGÃO E UNIDADE**

Lei: 126, Data: 15/09/2025

Código	Especificação	F.R.-C.A.	Elemento	Modalidade	Grupo	Categoria Econômica
PODER	01 PREFEITURA MUNICIPAL					
ORGÃO	01 SECRETARIA DE GABINETE E DE COMUNICAÇÃO					
UNIDADE	01 Gabinete do Prefeito e Dependências					
3.0.00.00	DESPESAS CORRENTES					4.483.500,00
3.1.00.00	PESSOAL E ENCARGOS SOCIAIS				3.682.000,00	
3.1.90.00	APLICAÇÕES DIRETAS			3.300.000,00		
3.1.90.11	VENCIMENTOS E VANTAGENS FIXAS - PESSOAL CIVIL	0.01.00.110.000	3.100.000,00			
3.1.90.13	OBRIGAÇÕES PATRONAIS	0.01.00.110.000	100.000,00			
3.1.90.94	INDENIZAÇÕES E RESTITUIÇÕES TRABALHISTAS	0.01.00.110.000	100.000,00			
3.1.91.00	APLICAÇÕES DIRETAS- INTRA-ORÇAMENTÁRIAS			382.000,00		
3.1.91.13	OBRIGAÇÕES PATRONAIS	0.01.00.110.000	382.000,00			
3.3.00.00	OUTRAS DESPESAS CORRENTES				801.500,00	
3.3.90.00	APLICAÇÕES DIRETAS			801.500,00		
3.3.90.14	DIÁRIAS - CIVIL	0.01.00.110.000	65.000,00			
3.3.90.30	MATERIAL DE CONSUMO	0.01.00.110.000	114.000,00			
3.3.90.36	OUTROS SERVIÇOS DE TERCEIROS - PESSOA FÍSICA	0.01.00.110.000	30.000,00			
3.3.90.39	OUTROS SERVIÇOS DE TERCEIROS - PESSOA JURÍDICA	0.01.00.110.000	472.500,00			
3.3.90.40	SERVIÇOS DE TECNOLOGIA DA INFORMAÇÃO E COMUNICAÇÃO	0.01.00.110.000	60.000,00			
3.3.90.47	OBRIGAÇÕES TRIBUTÁRIAS E CONTRIBUTIVAS	0.01.00.110.000	10.000,00			
3.3.90.92	DESPESAS DE EXERCÍCIOS ANTERIORES	0.01.00.110.000	50.000,00			
4.0.00.00	DESPESAS DE CAPITAL					102.000,00
4.4.00.00	INVESTIMENTOS				102.000,00	
4.4.90.00	APLICAÇÕES DIRETAS			102.000,00		
4.4.90.51	OBRAS E INSTALAÇÕES	0.01.00.110.000	50.000,00			
4.4.90.52	EQUIPAMENTOS E MATERIAL PERMANENTE	0.01.00.110.000	52.000,00			
<b>TOTAL</b>						<b>4.585.500,00</b>

**PREFEITURA MUNIC DE MIGUELÓPOLIS**

Praça Vovo Mariquinha, 100 - CNPJ:453533070001/04

Anexo 02

Página 2

Orçamento Programa - Exercício de 2026

**NATUREZA DA DESPESA POR ORGÃO E UNIDADE**

Lei: 126, Data: 15/09/2025

PODER 01 PREFEITURA MUNICIPAL						
ORGÃO 01 SECRETARIA DE GABINETE E DE COMUNICAÇÃO						
UNIDADE 02 Divulgações Oficiais						
Código	Especificação	F.R.-C.A.	Elemento	Modalidade	Grupo	Categoria Econômica
3.0.00.00	DESPESAS CORRENTES					130.000,00
3.3.00.00	OUTRAS DESPESAS CORRENTES				130.000,00	
3.3.90.00	APLICAÇÕES DIRETAS			130.000,00		
3.3.90.39	OUTROS SERVIÇOS DE TERCEIROS - PESSOA JURÍDICA	0.01.00.110.000	130.000,00			
<b>TOTAL</b>						<b>130.000,00</b>

**PREFEITURA MUNIC DE MIGUELOPOLIS**

Praça Vovo Mariquinha, 100 - CNPJ:453533070001/04

Anexo 02

Página 3

Orçamento Programa - Exercício de 2026

**NATUREZA DA DESPESA POR ORGÃO E UNIDADE**

Lei: 126, Data: 15/09/2025

Código	Especificação	F.R.-C.A.	Elemento	Modalidade	Grupo	Categoria Econômica
PODER	01 PREFEITURA MUNICIPAL					
ORGÃO	01 SECRETARIA DE GABINETE E DE COMUNICAÇÃO					
UNIDADE	03 Fundo Social de Solidariedade					
3.0.00.00	DESPESAS CORRENTES					3.255,60
3.0.00.00	DESPESAS CORRENTES					337.000,00
3.1.00.00	PESSOAL E ENCARGOS SOCIAIS				216.000,00	
3.1.90.00	APLICAÇÕES DIRETAS			180.000,00		
3.1.90.11	VENCIMENTOS E VANTAGENS FIXAS - PESSOAL CIVIL	0.01.00.110.000	180.000,00			
3.1.91.00	APLICAÇÕES DIRETAS- INTRA-ORÇAMENTÁRIAS			36.000,00		
3.1.91.13	OBRIGAÇÕES PATRONAIS	0.01.00.110.000	36.000,00			
3.3.00.00	OUTRAS DESPESAS CORRENTES				124.255,60	
3.3.90.00	APLICAÇÕES DIRETAS			124.255,60		
3.3.90.30	MATERIAL DE CONSUMO	0.01.00.510.000	5.000,00			
3.3.90.30	MATERIAL DE CONSUMO	0.01.00.110.000	40.000,00			
3.3.90.30	MATERIAL DE CONSUMO	0.02.19.500.079	1.020,00			
3.3.90.36	OUTROS SERVIÇOS DE TERCEIROS - PESSOA FÍSICA	0.01.00.510.000	1.000,00			
3.3.90.39	OUTROS SERVIÇOS DE TERCEIROS - PESSOA JURÍDICA	0.01.00.510.000	9.000,00			
3.3.90.39	OUTROS SERVIÇOS DE TERCEIROS - PESSOA JURÍDICA	0.01.00.110.000	50.000,00			
3.3.90.40	SERVIÇOS DE TECNOLOGIA DA INFORMAÇÃO E COMUNICAÇÃO	0.01.00.110.000	3.000,00			
3.3.90.40	SERVIÇOS DE TECNOLOGIA DA INFORMAÇÃO E COMUNICAÇÃO	0.01.00.510.000	3.000,00			
3.3.90.48	OUTROS AUXÍLIOS FINANCEIROS A PESSOA FÍSICA	0.01.00.510.000	10.000,00			
3.3.90.48	OUTROS AUXÍLIOS FINANCEIROS A PESSOA FÍSICA	0.02.19.500.079	2.235,60			
4.0.00.00	DESPESAS DE CAPITAL					10.000,00
4.4.00.00	INVESTIMENTOS				10.000,00	
4.4.90.00	APLICAÇÕES DIRETAS			10.000,00		
4.4.90.51	OBRAS E INSTALAÇÕES	0.01.00.510.000	10.000,00			
<b>TOTAL</b>						<b>350.255,60</b>

**PREFEITURA MUNIC DE MIGUELOPOLIS**

Praça Vovo Mariquinha, 100 - CNPJ:453533070001/04

Anexo 02

Página 4

Orçamento Programa - Exercício de 2026

**NATUREZA DA DESPESA POR ORGÃO E UNIDADE**

Lei: 126, Data: 15/09/2025

Código	Especificação	F.R.-C.A.	Elemento	Modalidade	Grupo	Categoria Econômica
PODER	01 PREFEITURA MUNICIPAL					
ORGÃO	01 SECRETARIA DE GABINETE E DE COMUNICAÇÃO					
UNIDADE	04 Procuradoria					
3.0.00.00	DESPESAS CORRENTES					1.346.000,00
3.1.00.00	PESSOAL E ENCARGOS SOCIAIS				897.000,00	
3.1.90.00	APLICAÇÕES DIRETAS			792.000,00		
3.1.90.11	VENCIMENTOS E VANTAGENS FIXAS - PESSOAL CIVIL	0.01.00.110.000	790.000,00			
3.1.90.13	OBRIGAÇÕES PATRONAIS	0.01.00.110.000	2.000,00			
3.1.91.00	APLICAÇÕES DIRETAS- INTRA-ORÇAMENTÁRIAS			105.000,00		
3.1.91.13	OBRIGAÇÕES PATRONAIS	0.01.00.110.000	105.000,00			
3.3.00.00	OUTRAS DESPESAS CORRENTES				449.000,00	
3.3.90.00	APLICAÇÕES DIRETAS			449.000,00		
3.3.90.14	DIÁRIAS - CIVIL	0.01.00.110.000	10.000,00			
3.3.90.30	MATERIAL DE CONSUMO	0.01.00.110.000	10.500,00			
3.3.90.36	OUTROS SERVIÇOS DE TERCEIROS - PESSOA FÍSICA	0.01.00.110.000	1.000,00			
3.3.90.39	OUTROS SERVIÇOS DE TERCEIROS - PESSOA JURÍDICA	0.01.00.110.000	124.000,00			
3.3.90.40	SERVIÇOS DE TECNOLOGIA DA INFORMAÇÃO E COMUNICAÇÃO	0.01.00.110.000	3.500,00			
3.3.90.91	SENTENÇAS JUDICIAIS	0.01.00.110.000	300.000,00			
4.0.00.00	DESPESAS DE CAPITAL					6.000,00
4.4.00.00	INVESTIMENTOS				6.000,00	
4.4.90.00	APLICAÇÕES DIRETAS			6.000,00		
4.4.90.52	EQUIPAMENTOS E MATERIAL PERMANENTE	0.01.00.110.000	6.000,00			
<b>TOTAL</b>						<b>1.352.000,00</b>

**PREFEITURA MUNIC DE MIGUELÓPOLIS**

Praça Vovo Mariquinha, 100 - CNPJ:453533070001/04

Anexo 02

Página 5

Orçamento Programa - Exercício de 2026

**NATUREZA DA DESPESA POR ORGÃO E UNIDADE**

Lei: 126, Data: 15/09/2025

PODER		01 PREFEITURA MUNICIPAL				
ORGÃO		01 SECRETARIA DE GABINETE E DE COMUNICAÇÃO				
UNIDADE		05 Banco do Povo e Poupa Tempo				
Código	Especificação	F.R.-C.A.	Elemento	Modalidade	Grupo	Categoria Econômica
3.0.00.00	DESPESAS CORRENTES					398.000,00
3.1.00.00	PESSOAL E ENCARGOS SOCIAIS				170.000,00	
3.1.90.00	APLICAÇÕES DIRETAS			150.000,00		
3.1.90.11	VENCIMENTOS E VANTAGENS FIXAS - PESSOAL CIVIL	0.01.00.110.000	150.000,00			
3.1.91.00	APLICAÇÕES DIRETAS- INTRA-ORÇAMENTÁRIAS			20.000,00		
3.1.91.13	OBRIGAÇÕES PATRONAIS	0.01.00.110.000	20.000,00			
3.3.00.00	OUTRAS DESPESAS CORRENTES				228.000,00	
3.3.90.00	APLICAÇÕES DIRETAS			228.000,00		
3.3.90.14	DIÁRIAS - CIVIL	0.01.00.110.000	10.000,00			
3.3.90.30	MATERIAL DE CONSUMO	0.01.00.110.000	7.000,00			
3.3.90.36	OUTROS SERVIÇOS DE TERCEIROS - PESSOA FÍSICA	0.01.00.110.000	1.500,00			
3.3.90.39	OUTROS SERVIÇOS DE TERCEIROS - PESSOA JURÍDICA	0.01.00.110.000	205.000,00			
3.3.90.40	SERVIÇOS DE TECNOLOGIA DA INFORMAÇÃO E COMUNICAÇÃO	0.01.00.110.000	4.500,00			
4.0.00.00	DESPESAS DE CAPITAL					1.000,00
4.4.00.00	INVESTIMENTOS				500,00	
4.4.90.00	APLICAÇÕES DIRETAS			500,00		
4.4.90.52	EQUIPAMENTOS E MATERIAL PERMANENTE	0.01.00.110.000	500,00			
4.5.00.00	INVERSÕES FINANCEIRAS				500,00	
4.5.90.00	APLICAÇÕES DIRETAS			500,00		
4.5.90.66	CONCESSÃO DE EMPRÉSTIMOS E FINANCIAMENTOS	0.01.00.110.000	500,00			
<b>TOTAL</b>						<b>399.000,00</b>

**PREFEITURA MUNIC DE MIGUELÓPOLIS**

Praça Vovo Mariquinha, 100 - CNPJ:453533070001/04

Anexo 02

Página 6

Orçamento Programa - Exercício de 2026

**NATUREZA DA DESPESA POR ORGÃO E UNIDADE**

Lei: 126, Data: 15/09/2025

PODER		01 PREFEITURA MUNICIPAL				
ORGÃO		02 DEPARTAMENTO DE ADMINISTRAÇÃO				
UNIDADE		01 Secretaria da Administração				
Código	Especificação	F.R.-C.A.	Elemento	Modalidade	Grupo	Categoria Econômica
3.0.00.00	DESPESAS CORRENTES					2.049.000,00
3.1.00.00	PESSOAL E ENCARGOS SOCIAIS				1.470.000,00	
3.1.90.00	APLICAÇÕES DIRETAS			1.350.000,00		
3.1.90.11	VENCIMENTOS E VANTAGENS FIXAS - PESSOAL CIVIL	0.01.00.110.000	1.260.000,00			
3.1.90.13	OBRIGAÇÕES PATRONAIS	0.01.00.110.000	90.000,00			
3.1.91.00	APLICAÇÕES DIRETAS- INTRA-ORÇAMENTÁRIAS			120.000,00		
3.1.91.13	OBRIGAÇÕES PATRONAIS	0.01.00.110.000	120.000,00			
3.3.00.00	OUTRAS DESPESAS CORRENTES				579.000,00	
3.3.90.00	APLICAÇÕES DIRETAS			579.000,00		
3.3.90.14	DIÁRIAS - CIVIL	0.01.00.110.000	20.000,00			
3.3.90.30	MATERIAL DE CONSUMO	0.01.00.110.000	40.000,00			
3.3.90.36	OUTROS SERVIÇOS DE TERCEIROS - PESSOA FÍSICA	0.01.00.110.000	1.000,00			
3.3.90.39	OUTROS SERVIÇOS DE TERCEIROS - PESSOA JURÍDICA	0.01.00.110.000	238.000,00			
3.3.90.40	SERVIÇOS DE TECNOLOGIA DA INFORMAÇÃO E COMUNICAÇÃO	0.01.00.110.000	70.000,00			
3.3.90.92	DESPESAS DE EXERCÍCIOS ANTERIORES	0.01.00.110.000	50.000,00			
3.3.90.93	INDENIZAÇÕES E RESTITUIÇÕES	0.01.00.110.000	160.000,00			
4.0.00.00	DESPESAS DE CAPITAL					7.000,00
4.4.00.00	INVESTIMENTOS				7.000,00	
4.4.90.00	APLICAÇÕES DIRETAS			7.000,00		
4.4.90.52	EQUIPAMENTOS E MATERIAL PERMANENTE	0.01.00.110.000	7.000,00			
<b>TOTAL</b>						<b>2.056.000,00</b>

**PREFEITURA MUNIC DE MIGUELÓPOLIS**

Praça Vovo Mariquinha, 100 - CNPJ:453533070001/04

Anexo 02

Página 7

Orçamento Programa - Exercício de 2026

**NATUREZA DA DESPESA POR ORGÃO E UNIDADE**

Lei: 126, Data: 15/09/2025

Código	Especificação	F.R.-C.A.	Elemento	Modalidade	Grupo	Categoria Econômica
PODER	01 PREFEITURA MUNICIPAL					
ORGÃO	02 DEPARTAMENTO DE ADMINISTRAÇÃO					
UNIDADE	02 Divisão de Recursos Humanos					
3.0.00.00	DESPESAS CORRENTES					2.022.000,00
3.1.00.00	PESSOAL E ENCARGOS SOCIAIS				864.000,00	
3.1.90.00	APLICAÇÕES DIRETAS			764.000,00		
3.1.90.11	VENCIMENTOS E VANTAGENS FIXAS - PESSOAL CIVIL	0.01.00.110.000	600.000,00			
3.1.90.13	OBRIGAÇÕES PATRONAIS	0.01.00.110.000	4.000,00			
3.1.90.94	INDENIZAÇÕES E RESTITUIÇÕES TRABALHISTAS	0.01.00.110.000	160.000,00			
3.1.91.00	APLICAÇÕES DIRETAS- INTRA-ORÇAMENTÁRIAS			100.000,00		
3.1.91.13	OBRIGAÇÕES PATRONAIS	0.01.00.110.000	100.000,00			
3.3.00.00	OUTRAS DESPESAS CORRENTES				1.158.000,00	
3.3.90.00	APLICAÇÕES DIRETAS			1.158.000,00		
3.3.90.14	DIÁRIAS - CIVIL	0.01.00.110.000	7.000,00			
3.3.90.27	ENCARGOS PELA HONRA DE AVAIS, GARANTIAS, SEGUROS E SI	0.01.00.110.000	1.000,00			
3.3.90.30	MATERIAL DE CONSUMO	0.01.00.110.000	15.000,00			
3.3.90.36	OUTROS SERVIÇOS DE TERCEIROS - PESSOA FÍSICA	0.01.00.110.000	5.000,00			
3.3.90.39	OUTROS SERVIÇOS DE TERCEIROS - PESSOA JURÍDICA	0.01.00.110.000	120.000,00			
3.3.90.40	SERVIÇOS DE TECNOLOGIA DA INFORMAÇÃO E COMUNICAÇÃO	0.01.00.110.000	10.000,00			
3.3.90.46	AUXÍLIO ALIMENTAÇÃO	0.01.00.110.000	1.000.000,00			
4.0.00.00	DESPESAS DE CAPITAL					7.000,00
4.4.00.00	INVESTIMENTOS				7.000,00	
4.4.90.00	APLICAÇÕES DIRETAS			7.000,00		
4.4.90.52	EQUIPAMENTOS E MATERIAL PERMANENTE	0.01.00.110.000	7.000,00			
<b>TOTAL</b>						<b>2.029.000,00</b>

**PREFEITURA MUNIC DE MIGUELOPOLIS**

Praça Vovo Mariquinha, 100 - CNPJ:453533070001/04

Anexo 02

Página 8

Orçamento Programa - Exercício de 2026

**NATUREZA DA DESPESA POR ORGÃO E UNIDADE**

Lei: 126, Data: 15/09/2025

Código	Especificação	F.R.-C.A.	Elemento	Modalidade	Grupo	Categoria Econômica
PODER	01 PREFEITURA MUNICIPAL					
ORGÃO	02 DEPARTAMENTO DE ADMINISTRAÇÃO					
UNIDADE	03 Divisão de Material, Patrimônio e Licitação					
3.0.00.00	DESPESAS CORRENTES					39.800,00
3.1.00.00	PESSOAL E ENCARGOS SOCIAIS				27.800,00	
3.1.90.00	APLICAÇÕES DIRETAS			23.000,00		
3.1.90.11	VENCIMENTOS E VANTAGENS FIXAS - PESSOAL CIVIL	0.01.00.110.000	22.000,00			
3.1.90.13	OBRIGAÇÕES PATRONAIS	0.01.00.110.000	1.000,00			
3.1.91.00	APLICAÇÕES DIRETAS- INTRA-ORÇAMENTÁRIAS			4.800,00		
3.1.91.13	OBRIGAÇÕES PATRONAIS	0.01.00.110.000	4.800,00			
3.3.00.00	OUTRAS DESPESAS CORRENTES				12.000,00	
3.3.90.00	APLICAÇÕES DIRETAS			12.000,00		
3.3.90.14	DIÁRIAS - CIVIL	0.01.00.110.000	2.500,00			
3.3.90.30	MATERIAL DE CONSUMO	0.01.00.110.000	3.500,00			
3.3.90.36	OUTROS SERVIÇOS DE TERCEIROS - PESSOA FÍSICA	0.01.00.110.000	1.000,00			
3.3.90.39	OUTROS SERVIÇOS DE TERCEIROS - PESSOA JURÍDICA	0.01.00.110.000	2.500,00			
3.3.90.40	SERVIÇOS DE TECNOLOGIA DA INFORMAÇÃO E COMUNICAÇÃO	0.01.00.110.000	2.500,00			
4.0.00.00	DESPESAS DE CAPITAL					500,00
4.4.00.00	INVESTIMENTOS				500,00	
4.4.90.00	APLICAÇÕES DIRETAS			500,00		
4.4.90.52	EQUIPAMENTOS E MATERIAL PERMANENTE	0.01.00.110.000	500,00			
<b>TOTAL</b>						<b>40.300,00</b>

**PREFEITURA MUNIC DE MIGUELOPOLIS**

Praça Vovo Mariquinha, 100 - CNPJ:453533070001/04

Anexo 02

Página 9

Orçamento Programa - Exercício de 2026

**NATUREZA DA DESPESA POR ORGÃO E UNIDADE**

Lei: 126, Data: 15/09/2025

Código	Especificação	F.R.-C.A.	Elemento	Modalidade	Grupo	Categoria Econômica
PODER	01 PREFEITURA MUNICIPAL					
ORGÃO	02 DEPARTAMENTO DE ADMINISTRAÇÃO					
UNIDADE	05 Despesas Diversas da Administração					
3.0.00.00	DESPESAS CORRENTES					4.060.000,00
3.2.00.00	JUROS E ENCARGOS DA DÍVIDA				1.050.000,00	
3.2.90.00	APLICAÇÕES DIRETAS			50.000,00		
3.2.90.21	JUROS SOBRE A DÍVIDA POR CONTRATO	0.01.00.110.000	50.000,00			
3.2.91.00	APLICAÇÕES DIRETAS- INTRA-ORÇAMENTÁRIAS			1.000.000,00		
3.2.91.21	JUROS SOBRE A DÍVIDA POR CONTRATO	0.01.00.110.000	1.000.000,00			
3.3.00.00	OUTRAS DESPESAS CORRENTES				3.010.000,00	
3.3.90.00	APLICAÇÕES DIRETAS			3.010.000,00		
3.3.90.47	OBRIGAÇÕES TRIBUTÁRIAS E CONTRIBUTIVAS	0.01.00.110.000	1.510.000,00			
3.3.90.91	SENTENÇAS JUDICIAIS	0.01.00.110.000	1.500.000,00			
4.0.00.00	DESPESAS DE CAPITAL					6.880.000,00
4.6.00.00	AMORTIZAÇÃO DA DÍVIDA				6.880.000,00	
4.6.90.00	APLICAÇÕES DIRETAS			2.400.000,00		
4.6.90.71	PRINCIPAL DA DÍVIDA CONTRATUAL RESGATADA	0.01.00.110.000	2.400.000,00			
4.6.91.00	APLICAÇÕES DIRETAS- INTRA-ORÇAMENTÁRIAS			4.480.000,00		
4.6.91.71	PRINCIPAL DA DÍVIDA CONTRATUAL RESGATADA	0.01.00.110.000	4.480.000,00			
<b>TOTAL</b>						<b>10.940.000,00</b>

**PREFEITURA MUNIC DE MIGUELÓPOLIS**

Praça Vovo Mariquinha, 100 - CNPJ:453533070001/04

Anexo 02

Página 10

Orçamento Programa - Exercício de 2026

**NATUREZA DA DESPESA POR ORGÃO E UNIDADE**

Lei: 126, Data: 15/09/2025

PODER 01 PREFEITURA MUNICIPAL						
ORGÃO 03 DEPARTAMENTO DE FINANÇAS						
UNIDADE 01 Divisão de Tributação						
Código	Especificação	F.R.-C.A.	Elemento	Modalidade	Grupo	Categoria Econômica
3.0.00.00	DESPESAS CORRENTES					1.187.500,00
3.1.00.00	PESSOAL E ENCARGOS SOCIAIS				940.000,00	
3.1.90.00	APLICAÇÕES DIRETAS			820.000,00		
3.1.90.11	VENCIMENTOS E VANTAGENS FIXAS - PESSOAL CIVIL	0.01.00.110.000	800.000,00			
3.1.90.13	OBRIGAÇÕES PATRONAIS	0.01.00.110.000	20.000,00			
3.1.91.00	APLICAÇÕES DIRETAS- INTRA-ORÇAMENTÁRIAS			120.000,00		
3.1.91.13	OBRIGAÇÕES PATRONAIS	0.01.00.110.000	120.000,00			
3.3.00.00	OUTRAS DESPESAS CORRENTES				247.500,00	
3.3.90.00	APLICAÇÕES DIRETAS			247.500,00		
3.3.90.14	DIÁRIAS - CIVIL	0.01.00.110.000	12.000,00			
3.3.90.30	MATERIAL DE CONSUMO	0.01.00.110.000	18.000,00			
3.3.90.36	OUTROS SERVIÇOS DE TERCEIROS - PESSOA FÍSICA	0.01.00.110.000	2.500,00			
3.3.90.39	OUTROS SERVIÇOS DE TERCEIROS - PESSOA JURÍDICA	0.01.00.110.000	180.000,00			
3.3.90.40	SERVIÇOS DE TECNOLOGIA DA INFORMAÇÃO E COMUNICAÇÃO	0.01.00.110.000	35.000,00			
4.0.00.00	DESPESAS DE CAPITAL					7.000,00
4.4.00.00	INVESTIMENTOS				7.000,00	
4.4.90.00	APLICAÇÕES DIRETAS			7.000,00		
4.4.90.52	EQUIPAMENTOS E MATERIAL PERMANENTE	0.01.00.110.000	7.000,00			
<b>TOTAL</b>						<b>1.194.500,00</b>

**PREFEITURA MUNIC DE MIGUELOPOLIS**

Praça Vovo Mariquinha, 100 - CNPJ:453533070001/04

Anexo 02

Página 11

Orçamento Programa - Exercício de 2026

**NATUREZA DA DESPESA POR ORGÃO E UNIDADE**

Lei: 126, Data: 15/09/2025

Código	Especificação	F.R.-C.A.	Elemento	Modalidade	Grupo	Categoria Econômica
PODER	01 PREFEITURA MUNICIPAL					
ORGÃO	03 DEPARTAMENTO DE FINANÇAS					
UNIDADE	02 Divisão de Contabilidade e Orçamento					
3.0.00.00	DESPESAS CORRENTES					1.360.000,00
3.1.00.00	PESSOAL E ENCARGOS SOCIAIS				850.000,00	
3.1.90.00	APLICAÇÕES DIRETAS			720.000,00		
3.1.90.11	VENCIMENTOS E VANTAGENS FIXAS - PESSOAL CIVIL	0.01.00.110.000	660.000,00			
3.1.90.13	OBRIGAÇÕES PATRONAIS	0.01.00.110.000	60.000,00			
3.1.91.00	APLICAÇÕES DIRETAS- INTRA-ORÇAMENTÁRIAS			130.000,00		
3.1.91.13	OBRIGAÇÕES PATRONAIS	0.01.00.110.000	130.000,00			
3.3.00.00	OUTRAS DESPESAS CORRENTES				510.000,00	
3.3.90.00	APLICAÇÕES DIRETAS			510.000,00		
3.3.90.14	DIÁRIAS - CIVIL	0.01.00.110.000	12.000,00			
3.3.90.30	MATERIAL DE CONSUMO	0.01.00.110.000	16.000,00			
3.3.90.36	OUTROS SERVIÇOS DE TERCEIROS - PESSOA FÍSICA	0.01.00.110.000	2.000,00			
3.3.90.39	OUTROS SERVIÇOS DE TERCEIROS - PESSOA JURÍDICA	0.01.00.110.000	300.000,00			
3.3.90.40	SERVIÇOS DE TECNOLOGIA DA INFORMAÇÃO E COMUNICAÇÃO	0.01.00.110.000	180.000,00			
4.0.00.00	DESPESAS DE CAPITAL					7.000,00
4.4.00.00	INVESTIMENTOS				7.000,00	
4.4.90.00	APLICAÇÕES DIRETAS			7.000,00		
4.4.90.52	EQUIPAMENTOS E MATERIAL PERMANENTE	0.01.00.110.000	7.000,00			
<b>TOTAL</b>						<b>1.367.000,00</b>

**PREFEITURA MUNIC DE MIGUELÓPOLIS**

Praça Vovo Mariquinha, 100 - CNPJ:453533070001/04

Anexo 02

Página 12

Orçamento Programa - Exercício de 2026

**NATUREZA DA DESPESA POR ORGÃO E UNIDADE**

Lei: 126, Data: 15/09/2025

Código	Especificação	F.R.-C.A.	Elemento	Modalidade	Grupo	Categoria Econômica
PODER	01 PREFEITURA MUNICIPAL					
ORGÃO	04 DEPARTAMENTO DE EDUCAÇÃO					
UNIDADE	01 CEMEIS e Pré-Escolas Municipais					
3.0.00.00	DESPESAS CORRENTES					480.000,00
3.0.00.00	DESPESAS CORRENTES					6.840.000,00
3.0.00.00	DESPESAS CORRENTES					6.230.000,00
3.1.00.00	PESSOAL E ENCARGOS SOCIAIS				10.854.000,00	
3.1.90.00	APLICAÇÕES DIRETAS			9.149.000,00		
3.1.90.11	VENCIMENTOS E VANTAGENS FIXAS - PESSOAL CIVIL	0.01.00.210.000	3.790.000,00			
3.1.90.11	VENCIMENTOS E VANTAGENS FIXAS - PESSOAL CIVIL	0.02.10.261.000	5.050.000,00			
3.1.90.11	VENCIMENTOS E VANTAGENS FIXAS - PESSOAL CIVIL	0.02.10.262.000	150.000,00			
3.1.90.13	OBRIGAÇÕES PATRONAIS	0.01.00.210.000	5.000,00			
3.1.90.94	INDENIZAÇÕES E RESTITUIÇÕES TRABALHISTAS	0.01.00.210.000	44.000,00			
3.1.90.94	INDENIZAÇÕES E RESTITUIÇÕES TRABALHISTAS	0.02.10.261.000	110.000,00			
3.1.91.00	APLICAÇÕES DIRETAS- INTRA-ORÇAMENTÁRIAS			1.705.000,00		
3.1.91.13	OBRIGAÇÕES PATRONAIS	0.01.00.210.000	760.000,00			
3.1.91.13	OBRIGAÇÕES PATRONAIS	0.02.10.261.000	945.000,00			
3.3.00.00	OUTRAS DESPESAS CORRENTES				2.696.000,00	
3.3.50.00	TRANSFERÊNCIAS A INSTITUIÇÕES PRIVADAS SEM FINS LUCRATIV			400.000,00		
3.3.50.43	SUBVENÇÕES SOCIAIS	0.01.00.210.000	400.000,00			
3.3.90.00	APLICAÇÕES DIRETAS			2.296.000,00		
3.3.90.14	DIÁRIAS - CIVIL	0.01.00.210.000	6.000,00			
3.3.90.30	MATERIAL DE CONSUMO	0.01.00.210.000	110.000,00			
3.3.90.30	MATERIAL DE CONSUMO	0.02.10.262.000	80.000,00			
3.3.90.30	MATERIAL DE CONSUMO	0.05.12.200.015	30.000,00			
3.3.90.32	MATERIAL, BEM OU SERVIÇO PARA DISTRIBUIÇÃO GRATUITA	0.05.12.200.015	290.000,00			
3.3.90.36	OUTROS SERVIÇOS DE TERCEIROS - PESSOA FÍSICA	0.01.00.210.000	90.000,00			
3.3.90.39	OUTROS SERVIÇOS DE TERCEIROS - PESSOA JURÍDICA	0.01.00.210.000	400.000,00			
3.3.90.39	OUTROS SERVIÇOS DE TERCEIROS - PESSOA JURÍDICA	0.02.10.262.000	180.000,00			
3.3.90.39	OUTROS SERVIÇOS DE TERCEIROS - PESSOA JURÍDICA	0.05.12.200.015	160.000,00			
3.3.90.40	SERVIÇOS DE TECNOLOGIA DA INFORMAÇÃO E COMUNICAÇÃO	0.01.00.210.000	65.000,00			
3.3.90.46	AUXÍLIO ALIMENTAÇÃO	0.01.00.210.000	560.000,00			
3.3.90.46	AUXÍLIO ALIMENTAÇÃO	0.02.10.262.000	325.000,00			
4.0.00.00	DESPESAS DE CAPITAL					12.000,00
4.0.00.00	DESPESAS DE CAPITAL					50.000,00
4.4.00.00	INVESTIMENTOS				62.000,00	
4.4.90.00	APLICAÇÕES DIRETAS			62.000,00		
4.4.90.52	EQUIPAMENTOS E MATERIAL PERMANENTE	0.01.00.210.000	12.000,00			
4.4.90.52	EQUIPAMENTOS E MATERIAL PERMANENTE	0.02.10.262.000	50.000,00			
<b>TOTAL</b>						<b>13.612.000,00</b>

**PREFEITURA MUNIC DE MIGUELOPOLIS**

Praça Vovo Mariquinha, 100 - CNPJ:453533070001/04

Anexo 02

Página 13

Orçamento Programa - Exercício de 2026

**NATUREZA DA DESPESA POR ORGÃO E UNIDADE**

Lei: 126, Data: 15/09/2025

PODER		01 PREFEITURA MUNICIPAL				
ORGÃO		04 DEPARTAMENTO DE EDUCAÇÃO				
UNIDADE		02 Ensino Fundamental				
Código	Especificação	F.R.-C.A.	Elemento	Modalidade	Grupo	Categoria Econômica
3.0.00.00	DESPESAS CORRENTES					5.827.000,00
3.0.00.00	DESPESAS CORRENTES					408.000,00
3.0.00.00	DESPESAS CORRENTES					36.000,00
3.0.00.00	DESPESAS CORRENTES					940.000,00
3.0.00.00	DESPESAS CORRENTES					854.000,00
3.1.00.00	PESSOAL E ENCARGOS SOCIAIS				5.221.000,00	
3.1.90.00	APLICAÇÕES DIRETAS			4.434.000,00		
3.1.90.11	VENCIMENTOS E VANTAGENS FIXAS - PESSOAL CIVIL	0.01.00.220.000	3.570.000,00			
3.1.90.11	VENCIMENTOS E VANTAGENS FIXAS - PESSOAL CIVIL	0.02.10.261.000	800.000,00			
3.1.90.92	DESPESAS DE EXERCÍCIOS ANTERIORES	0.01.00.220.000	4.000,00			
3.1.90.94	INDENIZAÇÕES E RESTITUIÇÕES TRABALHISTAS	0.01.00.220.000	60.000,00			
3.1.91.00	APLICAÇÕES DIRETAS- INTRA-ORÇAMENTÁRIAS			787.000,00		
3.1.91.13	OBRIGAÇÕES PATRONAIS	0.01.00.220.000	647.000,00			
3.1.91.13	OBRIGAÇÕES PATRONAIS	0.02.10.261.000	140.000,00			
3.3.00.00	OUTRAS DESPESAS CORRENTES				2.844.000,00	
3.3.90.00	APLICAÇÕES DIRETAS			2.844.000,00		
3.3.90.14	DIÁRIAS - CIVIL	0.01.00.220.000	10.000,00			
3.3.90.18	AUXÍLIO FINANCEIRO A ESTUDANTES	0.01.00.220.000	5.000,00			
3.3.90.30	MATERIAL DE CONSUMO	0.01.00.220.000	155.000,00			
3.3.90.30	MATERIAL DE CONSUMO	0.02.19.200.001	150.000,00			
3.3.90.30	MATERIAL DE CONSUMO	0.05.12.200.015	300.000,00			
3.3.90.32	MATERIAL, BEM OU SERVIÇO PARA DISTRIBUIÇÃO GRATUITA	0.01.00.220.000	30.000,00			
3.3.90.32	MATERIAL, BEM OU SERVIÇO PARA DISTRIBUIÇÃO GRATUITA	0.05.12.200.015	504.000,00			
3.3.90.36	OUTROS SERVIÇOS DE TERCEIROS - PESSOA FÍSICA	0.01.00.220.000	80.000,00			
3.3.90.39	OUTROS SERVIÇOS DE TERCEIROS - PESSOA JURÍDICA	0.01.00.220.000	610.000,00			
3.3.90.39	OUTROS SERVIÇOS DE TERCEIROS - PESSOA JURÍDICA	0.02.19.200.001	258.000,00			
3.3.90.39	OUTROS SERVIÇOS DE TERCEIROS - PESSOA JURÍDICA	0.05.11.200.004	36.000,00			
3.3.90.39	OUTROS SERVIÇOS DE TERCEIROS - PESSOA JURÍDICA	0.05.12.200.015	50.000,00			
3.3.90.40	SERVIÇOS DE TECNOLOGIA DA INFORMAÇÃO E COMUNICAÇÃO	0.01.00.220.000	92.000,00			
3.3.90.46	AUXÍLIO ALIMENTAÇÃO	0.01.00.220.000	550.000,00			
3.3.90.47	OBRIGAÇÕES TRIBUTÁRIAS E CONTRIBUTIVAS	0.01.00.220.000	4.000,00			
3.3.90.92	DESPESAS DE EXERCÍCIOS ANTERIORES	0.01.00.220.000	10.000,00			
4.0.00.00	DESPESAS DE CAPITAL					12.000,00
4.4.00.00	INVESTIMENTOS				12.000,00	
4.4.90.00	APLICAÇÕES DIRETAS			12.000,00		
4.4.90.52	EQUIPAMENTOS E MATERIAL PERMANENTE	0.01.00.220.000	12.000,00			
<b>TOTAL</b>						<b>8.077.000,00</b>

**PREFEITURA MUNIC DE MIGUELÓPOLIS**

Praça Vovo Mariquinha, 100 - CNPJ:453533070001/04

Anexo 02

Página 14

Orçamento Programa - Exercício de 2026

**NATUREZA DA DESPESA POR ORGÃO E UNIDADE**

Lei: 126, Data: 15/09/2025

Código	Especificação	F.R.-C.A.	Elemento	Modalidade	Grupo	Categoria Econômica
PODER	01 PREFEITURA MUNICIPAL					
ORGÃO	04 DEPARTAMENTO DE EDUCAÇÃO					
UNIDADE	03 Fundo Manut. Desenv. Educ. Básica - FUNDEB					
3.0.00.00	DESPESAS CORRENTES					14.350.000,00
3.1.00.00	PESSOAL E ENCARGOS SOCIAIS				13.200.000,00	
3.1.90.00	APLICAÇÕES DIRETAS			11.100.000,00		
3.1.90.11	VENCIMENTOS E VANTAGENS FIXAS - PESSOAL CIVIL	0.02.10.261.000	10.570.000,00			
3.1.90.11	VENCIMENTOS E VANTAGENS FIXAS - PESSOAL CIVIL	0.02.10.262.000	300.000,00			
3.1.90.11	VENCIMENTOS E VANTAGENS FIXAS - PESSOAL CIVIL	0.02.10.263.000	180.000,00			
3.1.90.94	INDENIZAÇÕES E RESTITUIÇÕES TRABALHISTAS	0.02.10.261.000	50.000,00			
3.1.91.00	APLICAÇÕES DIRETAS- INTRA-ORÇAMENTÁRIAS			2.100.000,00		
3.1.91.13	OBRIGAÇÕES PATRONAIS	0.02.10.261.000	2.000.000,00			
3.1.91.13	OBRIGAÇÕES PATRONAIS	0.02.10.262.000	100.000,00			
3.3.00.00	OUTRAS DESPESAS CORRENTES				1.150.000,00	
3.3.90.00	APLICAÇÕES DIRETAS			1.150.000,00		
3.3.90.30	MATERIAL DE CONSUMO	0.02.10.262.000	50.000,00			
3.3.90.39	OUTROS SERVIÇOS DE TERCEIROS - PESSOA JURÍDICA	0.02.10.262.000	500.000,00			
3.3.90.46	AUXÍLIO ALIMENTAÇÃO	0.02.10.262.000	600.000,00			
<b>TOTAL</b>						<b>14.350.000,00</b>

**PREFEITURA MUNIC DE MIGUELOPOLIS**

Praça Vovo Mariquinha, 100 - CNPJ:453533070001/04

Anexo 02

Página 15

Orçamento Programa - Exercício de 2026

**NATUREZA DA DESPESA POR ORGÃO E UNIDADE**

Lei: 126, Data: 15/09/2025

PODER 01 PREFEITURA MUNICIPAL						
ORGÃO 04 DEPARTAMENTO DE EDUCAÇÃO						
UNIDADE 04 Assistência a Educandos						
Código	Especificação	F.R.-C.A.	Elemento	Modalidade	Grupo	Categoria Econômica
3.0.00.00	DESPESAS CORRENTES					1.523.500,00
3.1.00.00	PESSOAL E ENCARGOS SOCIAIS				60.000,00	
3.1.90.00	APLICAÇÕES DIRETAS			50.000,00		
3.1.90.11	VENCIMENTOS E VANTAGENS FIXAS - PESSOAL CIVIL	0.01.00.110.000	50.000,00			
3.1.91.00	APLICAÇÕES DIRETAS- INTRA-ORÇAMENTÁRIAS			10.000,00		
3.1.91.13	OBRIGAÇÕES PATRONAIS	0.01.00.110.000	10.000,00			
3.3.00.00	OUTRAS DESPESAS CORRENTES				1.463.500,00	
3.3.90.00	APLICAÇÕES DIRETAS			1.463.500,00		
3.3.90.14	DIÁRIAS - CIVIL	0.01.00.110.000	130.000,00			
3.3.90.18	AUXÍLIO FINANCEIRO A ESTUDANTES	0.01.00.110.000	260.000,00			
3.3.90.30	MATERIAL DE CONSUMO	0.01.00.110.000	400.000,00			
3.3.90.36	OUTROS SERVIÇOS DE TERCEIROS - PESSOA FÍSICA	0.01.00.110.000	613.500,00			
3.3.90.39	OUTROS SERVIÇOS DE TERCEIROS - PESSOA JURÍDICA	0.01.00.110.000	60.000,00			
4.0.00.00	DESPESAS DE CAPITAL					7.000,00
4.4.00.00	INVESTIMENTOS				7.000,00	
4.4.90.00	APLICAÇÕES DIRETAS			7.000,00		
4.4.90.52	EQUIPAMENTOS E MATERIAL PERMANENTE	0.01.00.110.000	7.000,00			
<b>TOTAL</b>						<b>1.530.500,00</b>

**PREFEITURA MUNIC DE MIGUELOPOLIS**

Praça Vovo Mariquinha, 100 - CNPJ:453533070001/04

Anexo 02

Página 16

Orçamento Programa - Exercício de 2026

**NATUREZA DA DESPESA POR ORGÃO E UNIDADE**

Lei: 126, Data: 15/09/2025

Código	Especificação	F.R.-C.A.	Elemento	Modalidade	Grupo	Categoria Econômica
PODER	01 PREFEITURA MUNICIPAL					
ORGÃO	04 DEPARTAMENTO DE EDUCAÇÃO					
UNIDADE	05 Educação Especial					
3.0.00.00	DESPESAS CORRENTES					440.000,00
3.3.00.00	OUTRAS DESPESAS CORRENTES				440.000,00	
3.3.50.00	TRANSFERÊNCIAS A INSTITUIÇÕES PRIVADAS SEM FINS LUCRATIVAS			430.000,00		
3.3.50.43	SUBVENÇÕES SOCIAIS	0.01.00.240.000	80.000,00			
3.3.50.43	SUBVENÇÕES SOCIAIS	0.01.00.220.000	350.000,00			
3.3.90.00	APLICAÇÕES DIRETAS			10.000,00		
3.3.90.39	OUTROS SERVIÇOS DE TERCEIROS - PESSOA JURÍDICA	0.01.00.240.000	10.000,00			
<b>TOTAL</b>						<b>440.000,00</b>

**PREFEITURA MUNIC DE MIGUELOPOLIS**

Praça Vovo Mariquinha, 100 - CNPJ:453533070001/04

Anexo 02

Página 17

Orçamento Programa - Exercício de 2026

**NATUREZA DA DESPESA POR ORGÃO E UNIDADE**

Lei: 126, Data: 15/09/2025

PODER 01 PREFEITURA MUNICIPAL						
ORGÃO 04 DEPARTAMENTO DE EDUCAÇÃO						
UNIDADE 07 Distribuição da Merenda Escolar						
Código	Especificação	F.R.-C.A.	Elemento	Modalidade	Grupo	Categoria Econômica
3.0.00.00	DESpesas Correntes					812.000,00
3.0.00.00	DESpesas Correntes					986.000,00
3.0.00.00	DESpesas Correntes					1.657.000,00
3.0.00.00	DESpesas Correntes					550.000,00
3.1.00.00	PESSOAL E ENCARGOS SOCIAIS				740.000,00	
3.1.90.00	APLICAÇÕES DIRETAS			620.000,00		
3.1.90.11	VENCIMENTOS E VANTAGENS FIXAS - PESSOAL CIVIL	0.01.00.220.000	620.000,00			
3.1.91.00	APLICAÇÕES DIRETAS- INTRA-ORÇAMENTÁRIAS			120.000,00		
3.1.91.13	OBRIGAÇÕES PATRONAIS	0.01.00.220.000	120.000,00			
3.3.00.00	OUTRAS DESPESAS CORRENTES				3.265.000,00	
3.3.90.00	APLICAÇÕES DIRETAS			3.265.000,00		
3.3.90.30	MATERIAL DE CONSUMO	0.01.00.110.000	870.000,00			
3.3.90.30	MATERIAL DE CONSUMO	0.02.19.200.003	812.000,00			
3.3.90.30	MATERIAL DE CONSUMO	0.05.11.200.006	550.000,00			
3.3.90.30	MATERIAL DE CONSUMO	0.05.12.200.015	986.000,00			
3.3.90.36	OUTROS SERVIÇOS DE TERCEIROS - PESSOA FÍSICA	0.01.00.110.000	2.000,00			
3.3.90.39	OUTROS SERVIÇOS DE TERCEIROS - PESSOA JURÍDICA	0.01.00.110.000	45.000,00			
4.0.00.00	DESpesas de Capital					1.000,00
4.4.00.00	INVESTIMENTOS				1.000,00	
4.4.90.00	APLICAÇÕES DIRETAS			1.000,00		
4.4.90.52	EQUIPAMENTOS E MATERIAL PERMANENTE	0.01.00.110.000	1.000,00			
<b>TOTAL</b>						<b>4.006.000,00</b>

**PREFEITURA MUNIC DE MIGUELÓPOLIS**

Praça Vovo Mariquinha, 100 - CNPJ:453533070001/04

Anexo 02

Página 18

Orçamento Programa - Exercício de 2026

**NATUREZA DA DESPESA POR ORGÃO E UNIDADE**

Lei: 126, Data: 15/09/2025

PODER 01 PREFEITURA MUNICIPAL						
ORGÃO 05 DEPARTAMENTO DE SAÚDE						
UNIDADE 01 Fundo Municipal de Saúde						
Código	Especificação	F.R.-C.A.	Elemento	Modalidade	Grupo	Categoria Econômica
3.0.00.00	DESPESAS CORRENTES					33.066.000,00
3.0.00.00	DESPESAS CORRENTES					2.087.000,00
3.0.00.00	DESPESAS CORRENTES					1.658.100,00
3.0.00.00	DESPESAS CORRENTES					675.000,00
3.0.00.00	DESPESAS CORRENTES					2.130.000,00
3.0.00.00	DESPESAS CORRENTES					1.500.000,00
3.0.00.00	DESPESAS CORRENTES					51.000,00
3.1.00.00	PESSOAL E ENCARGOS SOCIAIS				21.387.000,00	
3.1.90.00	APLICAÇÕES DIRETAS			19.551.000,00		
3.1.90.04	CONTRATAÇÃO POR TEMPO DETERMINADO	0.01.00.310.000	5.060.000,00			
3.1.90.04	CONTRATAÇÃO POR TEMPO DETERMINADO	0.05.13.301.009	430.000,00			
3.1.90.04	CONTRATAÇÃO POR TEMPO DETERMINADO	0.05.13.302.062	213.000,00			
3.1.90.04	CONTRATAÇÃO POR TEMPO DETERMINADO	0.05.13.313.000	1.440.000,00			
3.1.90.11	VENCIMENTOS E VANTAGENS FIXAS - PESSOAL CIVIL	0.01.00.310.000	10.630.000,00			
3.1.90.11	VENCIMENTOS E VANTAGENS FIXAS - PESSOAL CIVIL	0.05.13.313.000	690.000,00			
3.1.90.11	VENCIMENTOS E VANTAGENS FIXAS - PESSOAL CIVIL	0.05.13.370.000	900.000,00			
3.1.90.13	OBRIGAÇÕES PATRONAIS	0.01.00.310.000	108.000,00			
3.1.90.94	INDENIZAÇÕES E RESTITUIÇÕES TRABALHISTAS	0.01.00.310.000	80.000,00			
3.1.91.00	APLICAÇÕES DIRETAS- INTRA-ORÇAMENTÁRIAS			1.836.000,00		
3.1.91.13	OBRIGAÇÕES PATRONAIS	0.01.00.310.000	1.836.000,00			
3.3.00.00	OUTRAS DESPESAS CORRENTES				19.780.100,00	
3.3.50.00	TRANSFERÊNCIAS A INSTITUIÇÕES PRIVADAS SEM FINS LUCRATIVAS			9.510.000,00		
3.3.50.43	SUBVENÇÕES SOCIAIS	0.01.00.310.000	8.910.000,00			
3.3.50.43	SUBVENÇÕES SOCIAIS	0.05.13.370.000	600.000,00			
3.3.90.00	APLICAÇÕES DIRETAS			10.270.100,00		
3.3.90.14	DIÁRIAS - CIVIL	0.01.00.310.000	219.000,00			
3.3.90.14	DIÁRIAS - CIVIL	0.05.13.301.009	120.000,00			
3.3.90.30	MATERIAL DE CONSUMO	0.01.00.310.000	1.336.000,00			
3.3.90.30	MATERIAL DE CONSUMO	0.01.00.320.000	25.000,00			
3.3.90.30	MATERIAL DE CONSUMO	0.02.15.301.025	32.000,00			
3.3.90.30	MATERIAL DE CONSUMO	0.02.15.301.010	50.500,00			
3.3.90.30	MATERIAL DE CONSUMO	0.02.15.301.077	200.000,00			
3.3.90.30	MATERIAL DE CONSUMO	0.05.13.301.009	400.000,00			
3.3.90.30	MATERIAL DE CONSUMO	0.05.13.301.021	140.000,00			
3.3.90.30	MATERIAL DE CONSUMO	0.05.13.304.059	10.000,00			
3.3.90.30	MATERIAL DE CONSUMO	0.05.13.301.058	15.000,00			
3.3.90.30	MATERIAL DE CONSUMO	0.05.13.303.059	53.000,00			
3.3.90.30	MATERIAL DE CONSUMO	0.05.13.301.035	50.000,00			
3.3.90.30	MATERIAL DE CONSUMO	0.05.15.301.076	50.000,00			
3.3.90.32	MATERIAL, BEM OU SERVIÇO PARA DISTRIBUIÇÃO GRATUITA	0.01.00.310.000	1.500.000,00			
3.3.90.32	MATERIAL, BEM OU SERVIÇO PARA DISTRIBUIÇÃO GRATUITA	0.05.14.304.059	100.000,00			
3.3.90.36	OUTROS SERVIÇOS DE TERCEIROS - PESSOA FÍSICA	0.01.00.310.000	180.500,00			
3.3.90.39	OUTROS SERVIÇOS DE TERCEIROS - PESSOA JURÍDICA	0.01.00.310.000	1.480.000,00			
3.3.90.39	OUTROS SERVIÇOS DE TERCEIROS - PESSOA JURÍDICA	0.01.00.320.000	26.000,00			
3.3.90.39	OUTROS SERVIÇOS DE TERCEIROS - PESSOA JURÍDICA	0.02.15.301.076	25.600,00			
3.3.90.39	OUTROS SERVIÇOS DE TERCEIROS - PESSOA JURÍDICA	0.02.15.302.064	1.020.000,00			

**PREFEITURA MUNIC DE MIGUELÓPOLIS**

Praça Vovo Mariquinha, 100 - CNPJ:453533070001/04

Anexo 02

Página 19

Orçamento Programa - Exercício de 2026

**NATUREZA DA DESPESA POR ORGÃO E UNIDADE**

Lei: 126, Data: 15/09/2025

PODER 01 PREFEITURA MUNICIPAL						
ORGÃO 05 DEPARTAMENTO DE SAÚDE						
UNIDADE 01 Fundo Municipal de Saúde						
Código	Especificação	F.R.-C.A.	Elemento	Modalidade	Grupo	Categoria Econômica
3.3.90.39	OUTROS SERVIÇOS DE TERCEIROS - PESSOA JURÍDICA	0.02.15.301.077	200.000,00			
3.3.90.39	OUTROS SERVIÇOS DE TERCEIROS - PESSOA JURÍDICA	0.02.15.311.000	80.000,00			
3.3.90.39	OUTROS SERVIÇOS DE TERCEIROS - PESSOA JURÍDICA	0.05.13.301.009	260.000,00			
3.3.90.39	OUTROS SERVIÇOS DE TERCEIROS - PESSOA JURÍDICA	0.05.13.304.059	10.000,00			
3.3.90.39	OUTROS SERVIÇOS DE TERCEIROS - PESSOA JURÍDICA	0.05.13.303.059	25.000,00			
3.3.90.39	OUTROS SERVIÇOS DE TERCEIROS - PESSOA JURÍDICA	0.05.13.302.059	936.000,00			
3.3.90.40	SERVIÇOS DE TECNOLOGIA DA INFORMAÇÃO E COMUNICAÇÃO	0.01.00.310.000	127.500,00			
3.3.90.46	AUXÍLIO ALIMENTAÇÃO	0.01.00.310.000	1.280.000,00			
3.3.90.48	OUTROS AUXÍLIOS FINANCEIROS A PESSOA FÍSICA	0.01.00.310.000	300.000,00			
3.3.90.92	DESPESAS DE EXERCÍCIOS ANTERIORES	0.01.00.310.000	1.000,00			
3.3.90.95	INDENIZAÇÕES PELA EXECUÇÃO DE TRABALHOS DE CAMPO	0.01.00.310.000	18.000,00			
4.0.00.00	DESPESAS DE CAPITAL					41.000,00
4.4.00.00	INVESTIMENTOS				41.000,00	
4.4.90.00	APLICAÇÕES DIRETAS			41.000,00		
4.4.90.52	EQUIPAMENTOS E MATERIAL PERMANENTE	0.01.00.310.000	41.000,00			
<b>TOTAL</b>						<b>41.208.100,00</b>

**PREFEITURA MUNIC DE MIGUELOPOLIS**

Praça Vovo Mariquinha, 100 - CNPJ:453533070001/04

Anexo 02

Página 20

Orçamento Programa - Exercício de 2026

**NATUREZA DA DESPESA POR ORGÃO E UNIDADE**

Lei: 126, Data: 15/09/2025

PODER 01 PREFEITURA MUNICIPAL						
ORGÃO 06 DEPARTAMENTO DE SERVIÇOS						
UNIDADE 01 Infra-Estrutura Urbana e Serviços						
Código	Especificação	F.R.-C.A.	Elemento	Modalidade	Grupo	Categoria Econômica
3.0.00.00	DESPESAS CORRENTES					41.500,00
3.0.00.00	DESPESAS CORRENTES					128.000,00
3.0.00.00	DESPESAS CORRENTES					9.905.100,00
3.1.00.00	PESSOAL E ENCARGOS SOCIAIS				3.132.100,00	
3.1.90.00	APLICAÇÕES DIRETAS			2.691.000,00		
3.1.90.11	VENCIMENTOS E VANTAGENS FIXAS - PESSOAL CIVIL	0.01.00.110.000	2.560.500,00			
3.1.90.13	OBRIGAÇÕES PATRONAIS	0.01.00.110.000	80.500,00			
3.1.90.94	INDENIZAÇÕES E RESTITUIÇÕES TRABALHISTAS	0.01.00.110.000	50.000,00			
3.1.91.00	APLICAÇÕES DIRETAS- INTRA-ORÇAMENTÁRIAS			441.100,00		
3.1.91.13	OBRIGAÇÕES PATRONAIS	0.01.00.110.000	441.100,00			
3.3.00.00	OUTRAS DESPESAS CORRENTES				6.942.500,00	
3.3.90.00	APLICAÇÕES DIRETAS			6.942.500,00		
3.3.90.14	DIÁRIAS - CIVIL	0.01.00.110.000	4.000,00			
3.3.90.30	MATERIAL DE CONSUMO	0.01.00.110.000	865.000,00			
3.3.90.30	MATERIAL DE CONSUMO	0.01.17.130.000	21.000,00			
3.3.90.36	OUTROS SERVIÇOS DE TERCEIROS - PESSOA FÍSICA	0.01.00.110.000	1.083.500,00			
3.3.90.39	OUTROS SERVIÇOS DE TERCEIROS - PESSOA JURÍDICA	0.01.00.110.000	4.792.000,00			
3.3.90.39	OUTROS SERVIÇOS DE TERCEIROS - PESSOA JURÍDICA	0.01.17.130.000	41.500,00			
3.3.90.39	OUTROS SERVIÇOS DE TERCEIROS - PESSOA JURÍDICA	0.05.00.100.160	128.000,00			
3.3.90.40	SERVIÇOS DE TECNOLOGIA DA INFORMAÇÃO E COMUNICAÇÃO	0.01.00.110.000	4.500,00			
3.3.90.47	OBRIGAÇÕES TRIBUTÁRIAS E CONTRIBUTIVAS	0.01.00.110.000	3.000,00			
4.0.00.00	DESPESAS DE CAPITAL					17.000,00
4.4.00.00	INVESTIMENTOS				17.000,00	
4.4.90.00	APLICAÇÕES DIRETAS			17.000,00		
4.4.90.52	EQUIPAMENTOS E MATERIAL PERMANENTE	0.01.00.110.000	17.000,00			
<b>TOTAL</b>						<b>10.091.600,00</b>

**PREFEITURA MUNIC DE MIGUELOPOLIS**

Praça Vovo Mariquinha, 100 - CNPJ:453533070001/04

Anexo 02

Página 21

Orçamento Programa - Exercício de 2026

**NATUREZA DA DESPESA POR ORGÃO E UNIDADE**

Lei: 126, Data: 15/09/2025

Código	Especificação	F.R.-C.A.	Elemento	Modalidade	Grupo	Categoria Econômica
PODER	01 PREFEITURA MUNICIPAL					
ORGÃO	06 DEPARTAMENTO DE SERVIÇOS					
UNIDADE	04 Malha Rodoviária					
3.0.00.00	DESPESAS CORRENTES					406.000,00
3.1.00.00	PESSOAL E ENCARGOS SOCIAIS				256.000,00	
3.1.90.00	APLICAÇÕES DIRETAS			230.000,00		
3.1.90.11	VENCIMENTOS E VANTAGENS FIXAS - PESSOAL CIVIL	0.01.00.110.000	230.000,00			
3.1.91.00	APLICAÇÕES DIRETAS- INTRA-ORÇAMENTÁRIAS			26.000,00		
3.1.91.13	OBRIGAÇÕES PATRONAIS	0.01.00.110.000	26.000,00			
3.3.00.00	OUTRAS DESPESAS CORRENTES				150.000,00	
3.3.90.00	APLICAÇÕES DIRETAS			150.000,00		
3.3.90.30	MATERIAL DE CONSUMO	0.01.00.110.000	130.000,00			
3.3.90.39	OUTROS SERVIÇOS DE TERCEIROS - PESSOA JURÍDICA	0.01.00.110.000	20.000,00			
<b>TOTAL</b>						<b>406.000,00</b>

**PREFEITURA MUNIC DE MIGUELÓPOLIS**

Praça Vovo Mariquinha, 100 - CNPJ:453533070001/04

Anexo 02

Página 22

Orçamento Programa - Exercício de 2026

**NATUREZA DA DESPESA POR ORGÃO E UNIDADE**

Lei: 126, Data: 15/09/2025

PODER 01 PREFEITURA MUNICIPAL						
ORGÃO 07 DEPARTAMENTO DE GOVERNO						
UNIDADE 01 Administração de Convênios e PROCON						
Código	Especificação	F.R.-C.A.	Elemento	Modalidade	Grupo	Categoria Econômica
3.0.00.00	DESPESAS CORRENTES					23.500,00
3.1.00.00	PESSOAL E ENCARGOS SOCIAIS				12.000,00	
3.1.90.00	APLICAÇÕES DIRETAS			10.000,00		
3.1.90.11	VENCIMENTOS E VANTAGENS FIXAS - PESSOAL CIVIL	0.01.00.110.000	10.000,00			
3.1.91.00	APLICAÇÕES DIRETAS- INTRA-ORÇAMENTÁRIAS			2.000,00		
3.1.91.13	OBRIGAÇÕES PATRONAIS	0.01.00.110.000	2.000,00			
3.3.00.00	OUTRAS DESPESAS CORRENTES				11.500,00	
3.3.90.00	APLICAÇÕES DIRETAS			11.500,00		
3.3.90.14	DIÁRIAS - CIVIL	0.01.00.110.000	1.000,00			
3.3.90.30	MATERIAL DE CONSUMO	0.01.00.110.000	5.500,00			
3.3.90.39	OUTROS SERVIÇOS DE TERCEIROS - PESSOA JURÍDICA	0.01.00.110.000	5.000,00			
4.0.00.00	DESPESAS DE CAPITAL					2.000,00
4.4.00.00	INVESTIMENTOS				2.000,00	
4.4.90.00	APLICAÇÕES DIRETAS			2.000,00		
4.4.90.52	EQUIPAMENTOS E MATERIAL PERMANENTE	0.01.00.110.000	2.000,00			
<b>TOTAL</b>						<b>25.500,00</b>

**PREFEITURA MUNIC DE MIGUELOPOLIS**

Praça Vovo Mariquinha, 100 - CNPJ:453533070001/04

Anexo 02

Página 23

Orçamento Programa - Exercício de 2026

**NATUREZA DA DESPESA POR ORGÃO E UNIDADE**

Lei: 126, Data: 15/09/2025

Código	Especificação	F.R.-C.A.	Elemento	Modalidade	Grupo	Categoria Econômica
PODER	01 PREFEITURA MUNICIPAL					
ORGÃO	08 DEPARTAMENTO DO MEIO AMBIENTE					
UNIDADE	01 Manut. do Depto. do Meio Ambiente					
3.0.00.00	DESPESAS CORRENTES					1.119.500,00
3.1.00.00	PESSOAL E ENCARGOS SOCIAIS				10.500,00	
3.1.90.00	APLICAÇÕES DIRETAS			10.000,00		
3.1.90.11	VENCIMENTOS E VANTAGENS FIXAS - PESSOAL CIVIL	0.01.00.110.000	10.000,00			
3.1.91.00	APLICAÇÕES DIRETAS- INTRA-ORÇAMENTÁRIAS			500,00		
3.1.91.13	OBRIGAÇÕES PATRONAIS	0.01.00.110.000	500,00			
3.3.00.00	OUTRAS DESPESAS CORRENTES				1.109.000,00	
3.3.90.00	APLICAÇÕES DIRETAS			1.109.000,00		
3.3.90.30	MATERIAL DE CONSUMO	0.01.00.110.000	9.000,00			
3.3.90.39	OUTROS SERVIÇOS DE TERCEIROS - PESSOA JURÍDICA	0.01.00.110.000	1.100.000,00			
4.0.00.00	DESPESAS DE CAPITAL					1.000,00
4.4.00.00	INVESTIMENTOS				1.000,00	
4.4.90.00	APLICAÇÕES DIRETAS			1.000,00		
4.4.90.52	EQUIPAMENTOS E MATERIAL PERMANENTE	0.01.00.110.000	1.000,00			
<b>TOTAL</b>						<b>1.120.500,00</b>

**PREFEITURA MUNIC DE MIGUELÓPOLIS**

Praça Vovo Mariquinha, 100 - CNPJ:453533070001/04

Anexo 02

Página 24

Orçamento Programa - Exercício de 2026

**NATUREZA DA DESPESA POR ORGÃO E UNIDADE**

Lei: 126, Data: 15/09/2025

Código	Especificação	F.R.-C.A.	Elemento	Modalidade	Grupo	Categoria Econômica
PODER	01 PREFEITURA MUNICIPAL					
ORGÃO	09 SUBDEPARTAMENTO DA PROMOÇÃO SOCIAL					
UNIDADE	01 Manut. da Assistência Social					
3.0.00.00	DESPESAS CORRENTES					2.318.500,00
3.1.00.00	PESSOAL E ENCARGOS SOCIAIS				1.352.000,00	
3.1.90.00	APLICAÇÕES DIRETAS			1.132.000,00		
3.1.90.11	VENCIMENTOS E VANTAGENS FIXAS - PESSOAL CIVIL	0.01.00.510.000	1.120.000,00			
3.1.90.94	INDENIZAÇÕES E RESTITUIÇÕES TRABALHISTAS	0.01.00.510.000	12.000,00			
3.1.91.00	APLICAÇÕES DIRETAS- INTRA-ORÇAMENTÁRIAS			220.000,00		
3.1.91.13	OBRIGAÇÕES PATRONAIS	0.01.00.510.000	220.000,00			
3.3.00.00	OUTRAS DESPESAS CORRENTES				966.500,00	
3.3.50.00	TRANSFERÊNCIAS A INSTITUIÇÕES PRIVADAS SEM FINS LUCRATIV			252.500,00		
3.3.50.43	SUBVENÇÕES SOCIAIS	0.01.00.510.000	240.500,00			
3.3.50.43	SUBVENÇÕES SOCIAIS	0.01.00.110.000	12.000,00			
3.3.90.00	APLICAÇÕES DIRETAS			714.000,00		
3.3.90.08	OUTROS BENEFÍCIOS ASSISTENCIAIS DO SERVIDOR E DO MILIT	0.01.00.510.000	40.000,00			
3.3.90.14	DIÁRIAS - CIVIL	0.01.00.510.000	32.000,00			
3.3.90.30	MATERIAL DE CONSUMO	0.01.00.510.000	46.000,00			
3.3.90.32	MATERIAL, BEM OU SERVIÇO PARA DISTRIBUIÇÃO GRATUITA	0.01.00.510.000	94.000,00			
3.3.90.36	OUTROS SERVIÇOS DE TERCEIROS - PESSOA FÍSICA	0.01.00.510.000	65.000,00			
3.3.90.39	OUTROS SERVIÇOS DE TERCEIROS - PESSOA JURÍDICA	0.01.00.510.000	235.000,00			
3.3.90.40	SERVIÇOS DE TECNOLOGIA DA INFORMAÇÃO E COMUNICAÇÃO	0.01.00.510.000	32.000,00			
3.3.90.47	OBRIGAÇÕES TRIBUTÁRIAS E CONTRIBUTIVAS	0.01.00.510.000	10.000,00			
3.3.90.48	OUTROS AUXÍLIOS FINANCEIROS A PESSOA FÍSICA	0.01.00.510.000	150.000,00			
3.3.90.92	DESPESAS DE EXERCÍCIOS ANTERIORES	0.01.00.510.000	10.000,00			
4.0.00.00	DESPESAS DE CAPITAL					100.000,00
4.0.00.00	DESPESAS DE CAPITAL					163.000,00
4.4.00.00	INVESTIMENTOS				263.000,00	
4.4.50.00	TRANSFERÊNCIAS A INSTITUIÇÕES PRIVADAS SEM FINS LUCRATIV			250.000,00		
4.4.50.42	AUXÍLIOS	0.01.00.510.000	100.000,00			
4.4.50.42	AUXÍLIOS	0.01.00.510.000	150.000,00			
4.4.90.00	APLICAÇÕES DIRETAS			13.000,00		
4.4.90.52	EQUIPAMENTOS E MATERIAL PERMANENTE	0.01.00.510.000	13.000,00			
<b>TOTAL</b>						<b>2.581.500,00</b>

**PREFEITURA MUNIC DE MIGUELÓPOLIS**

Praça Vovo Mariquinha, 100 - CNPJ:453533070001/04

Anexo 02

Página 25

Orçamento Programa - Exercício de 2026

**NATUREZA DA DESPESA POR ORGÃO E UNIDADE**

Lei: 126, Data: 15/09/2025

PODER		01 PREFEITURA MUNICIPAL				
ORGÃO		09 SUBDEPARTAMENTO DA PROMOÇÃO SOCIAL				
UNIDADE		02 Fundo Municipal da Criança e do Adolescente				
Código	Especificação	F.R.-C.A.	Elemento	Modalidade	Grupo	Categoria Econômica
3.0.00.00	DESPESAS CORRENTES					1.193.500,00
3.1.00.00	PESSOAL E ENCARGOS SOCIAIS				550.000,00	
3.1.90.00	APLICAÇÕES DIRETAS			550.000,00		
3.1.90.04	CONTRATAÇÃO POR TEMPO DETERMINADO	0.01.00.510.000	550.000,00			
3.3.00.00	OUTRAS DESPESAS CORRENTES				643.500,00	
3.3.50.00	TRANSFERÊNCIAS A INSTITUIÇÕES PRIVADAS SEM FINS LUCRATIVAS			450.000,00		
3.3.50.43	SUBVENÇÕES SOCIAIS	0.01.00.510.000	450.000,00			
3.3.90.00	APLICAÇÕES DIRETAS			193.500,00		
3.3.90.14	DIÁRIAS - CIVIL	0.01.00.510.000	6.500,00			
3.3.90.30	MATERIAL DE CONSUMO	0.01.00.510.000	40.000,00			
3.3.90.36	OUTROS SERVIÇOS DE TERCEIROS - PESSOA FÍSICA	0.01.00.510.000	26.000,00			
3.3.90.39	OUTROS SERVIÇOS DE TERCEIROS - PESSOA JURÍDICA	0.01.00.510.000	116.000,00			
3.3.90.40	SERVIÇOS DE TECNOLOGIA DA INFORMAÇÃO E COMUNICAÇÃO	0.01.00.510.000	5.000,00			
4.0.00.00	DESPESAS DE CAPITAL					5.000,00
4.4.00.00	INVESTIMENTOS				5.000,00	
4.4.90.00	APLICAÇÕES DIRETAS			5.000,00		
4.4.90.52	EQUIPAMENTOS E MATERIAL PERMANENTE	0.01.00.510.000	5.000,00			
<b>TOTAL</b>						<b>1.198.500,00</b>

**PREFEITURA MUNIC DE MIGUELOPOLIS**

Praça Vovo Mariquinha, 100 - CNPJ:453533070001/04

Anexo 02

Página 26

Orçamento Programa - Exercício de 2026

**NATUREZA DA DESPESA POR ORGÃO E UNIDADE**

Lei: 126, Data: 15/09/2025

PODER		01 PREFEITURA MUNICIPAL				
ORGÃO		09 SUBDEPARTAMENTO DA PROMOÇÃO SOCIAL				
UNIDADE		03 Fundo Municipal de Assistência Social -FMAS				
Código	Especificação	F.R.-C.A.	Elemento	Modalidade	Grupo	Categoria Econômica
3.0.00.00	DESPESAS CORRENTES					1.710.000,00
3.0.00.00	DESPESAS CORRENTES					400.100,00
3.0.00.00	DESPESAS CORRENTES					255.049,60
3.0.00.00	DESPESAS CORRENTES					20.000,00
3.1.00.00	PESSOAL E ENCARGOS SOCIAIS				33.000,00	
3.1.90.00	APLICAÇÕES DIRETAS			33.000,00		
3.1.90.11	VENCIMENTOS E VANTAGENS FIXAS - PESSOAL CIVIL	0.02.19.500.056	20.000,00			
3.1.90.11	VENCIMENTOS E VANTAGENS FIXAS - PESSOAL CIVIL	0.02.19.500.020	13.000,00			
3.3.00.00	OUTRAS DESPESAS CORRENTES				2.352.149,60	
3.3.50.00	TRANSFERÊNCIAS A INSTITUIÇÕES PRIVADAS SEM FINS LUCRATIV			1.892.249,60		
3.3.50.43	SUBVENÇÕES SOCIAIS	0.01.00.510.000	1.710.000,00			
3.3.50.43	SUBVENÇÕES SOCIAIS	0.02.19.500.022	30.000,00			
3.3.50.43	SUBVENÇÕES SOCIAIS	0.02.19.500.020	100.000,00			
3.3.50.43	SUBVENÇÕES SOCIAIS	0.02.19.500.056	12.249,60			
3.3.50.43	SUBVENÇÕES SOCIAIS	0.05.14.500.070	40.000,00			
3.3.90.00	APLICAÇÕES DIRETAS			459.900,00		
3.3.90.14	DIÁRIAS - CIVIL	0.05.14.500.032	5.000,00			
3.3.90.14	DIÁRIAS - CIVIL	0.05.14.500.019	5.200,00			
3.3.90.30	MATERIAL DE CONSUMO	0.01.00.510.000	4.000,00			
3.3.90.30	MATERIAL DE CONSUMO	0.02.19.500.020	10.000,00			
3.3.90.30	MATERIAL DE CONSUMO	0.02.19.500.056	11.600,00			
3.3.90.30	MATERIAL DE CONSUMO	0.02.19.500.022	20.000,00			
3.3.90.30	MATERIAL DE CONSUMO	0.05.14.500.032	90.000,00			
3.3.90.30	MATERIAL DE CONSUMO	0.05.14.500.070	72.300,00			
3.3.90.30	MATERIAL DE CONSUMO	0.05.14.500.066	15.000,00			
3.3.90.30	MATERIAL DE CONSUMO	0.05.14.500.059	2.600,00			
3.3.90.30	MATERIAL DE CONSUMO	0.05.14.500.019	10.000,00			
3.3.90.30	MATERIAL DE CONSUMO	0.05.14.500.088	5.000,00			
3.3.90.36	OUTROS SERVIÇOS DE TERCEIROS - PESSOA FÍSICA	0.01.00.510.000	1.000,00			
3.3.90.36	OUTROS SERVIÇOS DE TERCEIROS - PESSOA FÍSICA	0.05.14.500.070	13.000,00			
3.3.90.39	OUTROS SERVIÇOS DE TERCEIROS - PESSOA JURÍDICA	0.01.00.510.000	15.000,00			
3.3.90.39	OUTROS SERVIÇOS DE TERCEIROS - PESSOA JURÍDICA	0.02.19.500.020	10.000,00			
3.3.90.39	OUTROS SERVIÇOS DE TERCEIROS - PESSOA JURÍDICA	0.02.19.500.056	8.200,00			
3.3.90.39	OUTROS SERVIÇOS DE TERCEIROS - PESSOA JURÍDICA	0.05.14.500.019	10.000,00			
3.3.90.39	OUTROS SERVIÇOS DE TERCEIROS - PESSOA JURÍDICA	0.05.14.500.032	51.000,00			
3.3.90.39	OUTROS SERVIÇOS DE TERCEIROS - PESSOA JURÍDICA	0.05.14.500.059	10.000,00			
3.3.90.39	OUTROS SERVIÇOS DE TERCEIROS - PESSOA JURÍDICA	0.05.14.500.070	71.000,00			
3.3.90.48	OUTROS AUXÍLIOS FINANCEIROS A PESSOA FÍSICA	0.02.19.500.080	20.000,00			
4.0.00.00	DESPESAS DE CAPITAL					45.000,00
4.0.00.00	DESPESAS DE CAPITAL					3.000,00
4.4.00.00	INVESTIMENTOS				48.000,00	
4.4.90.00	APLICAÇÕES DIRETAS			48.000,00		
4.4.90.52	EQUIPAMENTOS E MATERIAL PERMANENTE	0.01.00.510.000	3.000,00			
4.4.90.52	EQUIPAMENTOS E MATERIAL PERMANENTE	0.05.14.500.019	30.000,00			
4.4.90.52	EQUIPAMENTOS E MATERIAL PERMANENTE	0.05.14.500.088	15.000,00			

**PREFEITURA MUNIC DE MIGUELOPOLIS**

Praça Vovo Mariquinha, 100 - CNPJ:453533070001/04

Anexo 02

Página 27

Orçamento Programa - Exercício de 2026

**NATUREZA DA DESPESA POR ORGÃO E UNIDADE**

Lei: 126, Data: 15/09/2025

PODER 01 PREFEITURA MUNICIPAL						
ORGÃO 09 SUBDEPARTAMENTO DA PROMOÇÃO SOCIAL						
UNIDADE 03 Fundo Municipal de Assistência Social -FMAS						
Código	Especificação	F.R.-C.A.	Elemento	Modalidade	Grupo	Categoria Econômica
<b>TOTAL</b>						2.433.149,60

**PREFEITURA MUNIC DE MIGUELOPOLIS**

Praça Vovo Mariquinha, 100 - CNPJ:453533070001/04

Anexo 02

Página 28

Orçamento Programa - Exercício de 2026

**NATUREZA DA DESPESA POR ORGÃO E UNIDADE**

Lei: 126, Data: 15/09/2025

PODER 01 PREFEITURA MUNICIPAL						
ORGÃO 10 SUBDEPARTAMENTO DE CULTURA						
UNIDADE 01 Administração						
Código	Especificação	F.R.-C.A.	Elemento	Modalidade	Grupo	Categoria Econômica
3.0.00.00	DESPESAS CORRENTES					426.000,00
3.1.00.00	PESSOAL E ENCARGOS SOCIAIS				300.000,00	
3.1.90.00	APLICAÇÕES DIRETAS			250.000,00		
3.1.90.11	VENCIMENTOS E VANTAGENS FIXAS - PESSOAL CIVIL	0.01.00.110.000	250.000,00			
3.1.91.00	APLICAÇÕES DIRETAS- INTRA-ORÇAMENTÁRIAS			50.000,00		
3.1.91.13	OBRIGAÇÕES PATRONAIS	0.01.00.110.000	50.000,00			
3.3.00.00	OUTRAS DESPESAS CORRENTES				126.000,00	
3.3.90.00	APLICAÇÕES DIRETAS			126.000,00		
3.3.90.14	DIÁRIAS - CIVIL	0.01.00.110.000	2.000,00			
3.3.90.30	MATERIAL DE CONSUMO	0.01.00.110.000	21.000,00			
3.3.90.36	OUTROS SERVIÇOS DE TERCEIROS - PESSOA FÍSICA	0.01.00.110.000	2.000,00			
3.3.90.39	OUTROS SERVIÇOS DE TERCEIROS - PESSOA JURÍDICA	0.01.00.110.000	98.000,00			
3.3.90.40	SERVIÇOS DE TECNOLOGIA DA INFORMAÇÃO E COMUNICAÇÃO	0.01.00.110.000	3.000,00			
4.0.00.00	DESPESAS DE CAPITAL					6.000,00
4.4.00.00	INVESTIMENTOS				6.000,00	
4.4.90.00	APLICAÇÕES DIRETAS			6.000,00		
4.4.90.52	EQUIPAMENTOS E MATERIAL PERMANENTE	0.01.00.110.000	6.000,00			
<b>TOTAL</b>						<b>432.000,00</b>

**PREFEITURA MUNIC DE MIGUELOPOLIS**

Praça Vovo Mariquinha, 100 - CNPJ:453533070001/04

Anexo 02

Página 29

Orçamento Programa - Exercício de 2026

**NATUREZA DA DESPESA POR ORGÃO E UNIDADE**

Lei: 126, Data: 15/09/2025

PODER 01 PREFEITURA MUNICIPAL ORGÃO 11 SUBDEPARTAMENTO DE TURISMO UNIDADE 01 Administração						
Código	Especificação	F.R.-C.A.	Elemento	Modalidade	Grupo	Categoria Econômica
3.0.00.00	DESPESAS CORRENTES					1.279.500,00
3.1.00.00	PESSOAL E ENCARGOS SOCIAIS				255.000,00	
3.1.90.00	APLICAÇÕES DIRETAS			225.000,00		
3.1.90.11	VENCIMENTOS E VANTAGENS FIXAS - PESSOAL CIVIL	0.01.00.110.000	200.000,00			
3.1.90.13	OBRIGAÇÕES PATRONAIS	0.01.00.110.000	25.000,00			
3.1.91.00	APLICAÇÕES DIRETAS- INTRA-ORÇAMENTÁRIAS			30.000,00		
3.1.91.13	OBRIGAÇÕES PATRONAIS	0.01.00.110.000	30.000,00			
3.3.00.00	OUTRAS DESPESAS CORRENTES				1.024.500,00	
3.3.90.00	APLICAÇÕES DIRETAS			1.024.500,00		
3.3.90.14	DIÁRIAS - CIVIL	0.01.00.110.000	6.000,00			
3.3.90.30	MATERIAL DE CONSUMO	0.01.00.110.000	85.000,00			
3.3.90.36	OUTROS SERVIÇOS DE TERCEIROS - PESSOA FÍSICA	0.01.00.110.000	3.500,00			
3.3.90.39	OUTROS SERVIÇOS DE TERCEIROS - PESSOA JURÍDICA	0.01.00.110.000	930.000,00			
4.0.00.00	DESPESAS DE CAPITAL					56.000,00
4.4.00.00	INVESTIMENTOS				56.000,00	
4.4.90.00	APLICAÇÕES DIRETAS			56.000,00		
4.4.90.51	OBRAS E INSTALAÇÕES	0.01.00.110.000	50.000,00			
4.4.90.52	EQUIPAMENTOS E MATERIAL PERMANENTE	0.01.00.110.000	6.000,00			
<b>TOTAL</b>						<b>1.335.500,00</b>

**PREFEITURA MUNIC DE MIGUELOPOLIS**

Praça Vovo Mariquinha, 100 - CNPJ:453533070001/04

Anexo 02

Página 30

Orçamento Programa - Exercício de 2026

**NATUREZA DA DESPESA POR ORGÃO E UNIDADE**

Lei: 126, Data: 15/09/2025

PODER 01 PREFEITURA MUNICIPAL						
ORGÃO 12 SUBDEPARTAMENTO DE HABITAÇÃO						
UNIDADE 01 Administração						
Código	Especificação	F.R.-C.A.	Elemento	Modalidade	Grupo	Categoria Econômica
3.0.00.00	DESPESAS CORRENTES					449.000,00
3.1.00.00	PESSOAL E ENCARGOS SOCIAIS				340.000,00	
3.1.90.00	APLICAÇÕES DIRETAS			280.000,00		
3.1.90.11	VENCIMENTOS E VANTAGENS FIXAS - PESSOAL CIVIL	0.01.00.110.000	260.000,00			
3.1.90.13	OBRIGAÇÕES PATRONAIS	0.01.00.110.000	20.000,00			
3.1.91.00	APLICAÇÕES DIRETAS- INTRA-ORÇAMENTÁRIAS			60.000,00		
3.1.91.13	OBRIGAÇÕES PATRONAIS	0.01.00.110.000	60.000,00			
3.3.00.00	OUTRAS DESPESAS CORRENTES				109.000,00	
3.3.90.00	APLICAÇÕES DIRETAS			109.000,00		
3.3.90.14	DIÁRIAS - CIVIL	0.01.00.110.000	3.000,00			
3.3.90.30	MATERIAL DE CONSUMO	0.01.00.110.000	6.000,00			
3.3.90.32	MATERIAL, BEM OU SERVIÇO PARA DISTRIBUIÇÃO GRATUITA	0.01.00.110.000	50.000,00			
3.3.90.36	OUTROS SERVIÇOS DE TERCEIROS - PESSOA FÍSICA	0.01.00.110.000	20.000,00			
3.3.90.39	OUTROS SERVIÇOS DE TERCEIROS - PESSOA JURÍDICA	0.01.00.110.000	30.000,00			
4.0.00.00	DESPESAS DE CAPITAL					100.000,00
4.4.00.00	INVESTIMENTOS				100.000,00	
4.4.90.00	APLICAÇÕES DIRETAS			100.000,00		
4.4.90.52	EQUIPAMENTOS E MATERIAL PERMANENTE	0.01.00.110.000	100.000,00			
<b>TOTAL</b>						<b>549.000,00</b>

**PREFEITURA MUNIC DE MIGUELOPOLIS**

Praça Vovo Mariquinha, 100 - CNPJ:453533070001/04

Anexo 02

Página 31

Orçamento Programa - Exercício de 2026

**NATUREZA DA DESPESA POR ORGÃO E UNIDADE**

Lei: 126, Data: 15/09/2025

Código	Especificação	F.R.-C.A.	Elemento	Modalidade	Grupo	Categoria Econômica
PODER	01 PREFEITURA MUNICIPAL					
ORGÃO	13 SUBDEPARTAMENTO DE OBRAS					
UNIDADE	01 Administração					
3.0.00.00	DESPESAS CORRENTES					1.148.000,00
3.1.00.00	PESSOAL E ENCARGOS SOCIAIS				860.000,00	
3.1.90.00	APLICAÇÕES DIRETAS			730.000,00		
3.1.90.11	VENCIMENTOS E VANTAGENS FIXAS - PESSOAL CIVIL	0.01.00.110.000	720.000,00			
3.1.90.13	OBRIGAÇÕES PATRONAIS	0.01.00.110.000	10.000,00			
3.1.91.00	APLICAÇÕES DIRETAS- INTRA-ORÇAMENTÁRIAS			130.000,00		
3.1.91.13	OBRIGAÇÕES PATRONAIS	0.01.00.110.000	130.000,00			
3.3.00.00	OUTRAS DESPESAS CORRENTES				288.000,00	
3.3.90.00	APLICAÇÕES DIRETAS			288.000,00		
3.3.90.14	DIÁRIAS - CIVIL	0.01.00.110.000	2.000,00			
3.3.90.30	MATERIAL DE CONSUMO	0.01.00.110.000	30.000,00			
3.3.90.39	OUTROS SERVIÇOS DE TERCEIROS - PESSOA JURÍDICA	0.01.00.110.000	250.000,00			
3.3.90.40	SERVIÇOS DE TECNOLOGIA DA INFORMAÇÃO E COMUNICAÇÃO	0.01.00.110.000	2.000,00			
3.3.90.47	OBRIGAÇÕES TRIBUTÁRIAS E CONTRIBUTIVAS	0.01.00.110.000	4.000,00			
4.0.00.00	DESPESAS DE CAPITAL					6.000,00
4.4.00.00	INVESTIMENTOS				6.000,00	
4.4.90.00	APLICAÇÕES DIRETAS			6.000,00		
4.4.90.52	EQUIPAMENTOS E MATERIAL PERMANENTE	0.01.00.110.000	6.000,00			
<b>TOTAL</b>						<b>1.154.000,00</b>

**PREFEITURA MUNIC DE MIGUELÓPOLIS**

Praça Vovo Mariquinha, 100 - CNPJ:453533070001/04

Anexo 02

Página 32

Orçamento Programa - Exercício de 2026

**NATUREZA DA DESPESA POR ORGÃO E UNIDADE**

Lei: 126, Data: 15/09/2025

Código	Especificação	F.R.-C.A.	Elemento	Modalidade	Grupo	Categoria Econômica
PODER	01 PREFEITURA MUNICIPAL					
ORGÃO	14 SUBDEPARTAMENTO DE AGRICULTURA E ABASTECIMENTO					
UNIDADE	01 Agricultura e Abastecimento					
3.0.00.00	DESPESAS CORRENTES					316.400,00
3.1.00.00	PESSOAL E ENCARGOS SOCIAIS				275.000,00	
3.1.90.00	APLICAÇÕES DIRETAS			235.000,00		
3.1.90.11	VENCIMENTOS E VANTAGENS FIXAS - PESSOAL CIVIL	0.01.00.110.000	230.000,00			
3.1.90.13	OBRIGAÇÕES PATRONAIS	0.01.00.110.000	5.000,00			
3.1.91.00	APLICAÇÕES DIRETAS- INTRA-ORÇAMENTÁRIAS			40.000,00		
3.1.91.13	OBRIGAÇÕES PATRONAIS	0.01.00.110.000	40.000,00			
3.3.00.00	OUTRAS DESPESAS CORRENTES				41.400,00	
3.3.90.00	APLICAÇÕES DIRETAS			41.400,00		
3.3.90.14	DIÁRIAS - CIVIL	0.01.00.110.000	2.000,00			
3.3.90.30	MATERIAL DE CONSUMO	0.01.00.110.000	10.000,00			
3.3.90.36	OUTROS SERVIÇOS DE TERCEIROS - PESSOA FÍSICA	0.01.00.110.000	2.000,00			
3.3.90.39	OUTROS SERVIÇOS DE TERCEIROS - PESSOA JURÍDICA	0.01.00.110.000	25.000,00			
3.3.90.40	SERVIÇOS DE TECNOLOGIA DA INFORMAÇÃO E COMUNICAÇÃO	0.01.00.110.000	2.400,00			
4.0.00.00	DESPESAS DE CAPITAL					6.000,00
4.4.00.00	INVESTIMENTOS				6.000,00	
4.4.90.00	APLICAÇÕES DIRETAS			6.000,00		
4.4.90.52	EQUIPAMENTOS E MATERIAL PERMANENTE	0.01.00.110.000	6.000,00			
<b>TOTAL</b>						<b>322.400,00</b>

**PREFEITURA MUNIC DE MIGUELOPOLIS**

Praça Vovo Mariquinha, 100 - CNPJ:453533070001/04

Anexo 02

Página 33

Orçamento Programa - Exercício de 2026

**NATUREZA DA DESPESA POR ORGÃO E UNIDADE**

Lei: 126, Data: 15/09/2025

Código	Especificação	F.R.-C.A.	Elemento	Modalidade	Grupo	Categoria Econômica
PODER	01 PREFEITURA MUNICIPAL					
ORGÃO	15 SUBDEPARTAMENTO DE ESPORTE E LAZER					
UNIDADE	01 Administração					
3.0.00.00	DESPESAS CORRENTES					680.800,00
3.1.00.00	PESSOAL E ENCARGOS SOCIAIS				365.000,00	
3.1.90.00	APLICAÇÕES DIRETAS			305.000,00		
3.1.90.11	VENCIMENTOS E VANTAGENS FIXAS - PESSOAL CIVIL	0.01.00.110.000	300.000,00			
3.1.90.13	OBRIGAÇÕES PATRONAIS	0.01.00.110.000	5.000,00			
3.1.91.00	APLICAÇÕES DIRETAS- INTRA-ORÇAMENTÁRIAS			60.000,00		
3.1.91.13	OBRIGAÇÕES PATRONAIS	0.01.00.110.000	60.000,00			
3.3.00.00	OUTRAS DESPESAS CORRENTES				315.800,00	
3.3.90.00	APLICAÇÕES DIRETAS			315.800,00		
3.3.90.14	DIÁRIAS - CIVIL	0.01.00.110.000	5.000,00			
3.3.90.30	MATERIAL DE CONSUMO	0.01.00.110.000	28.000,00			
3.3.90.31	PREMIAÇÕES CULTURAIS, ARTÍSTICAS, CIENTÍFICAS, DESPORTI	0.01.00.110.000	10.000,00			
3.3.90.36	OUTROS SERVIÇOS DE TERCEIROS - PESSOA FÍSICA	0.01.00.110.000	10.000,00			
3.3.90.39	OUTROS SERVIÇOS DE TERCEIROS - PESSOA JURÍDICA	0.01.00.110.000	250.000,00			
3.3.90.40	SERVIÇOS DE TECNOLOGIA DA INFORMAÇÃO E COMUNICAÇÃO	0.01.00.110.000	2.800,00			
3.3.90.48	OUTROS AUXÍLIOS FINANCEIROS A PESSOA FÍSICA	0.01.00.110.000	10.000,00			
4.0.00.00	DESPESAS DE CAPITAL					10.000,00
4.4.00.00	INVESTIMENTOS				10.000,00	
4.4.90.00	APLICAÇÕES DIRETAS			10.000,00		
4.4.90.52	EQUIPAMENTOS E MATERIAL PERMANENTE	0.01.00.110.000	10.000,00			
<b>TOTAL</b>						<b>690.800,00</b>

**PREFEITURA MUNIC DE MIGUELOPOLIS**

Praça Vovo Mariquinha, 100 - CNPJ:453533070001/04

Anexo 02

Página 34

Orçamento Programa - Exercício de 2026

**NATUREZA DA DESPESA POR ORGÃO E UNIDADE**

Lei: 126, Data: 15/09/2025

Código	Especificação	F.R.-C.A.	Elemento	Modalidade	Grupo	Categoria Econômica
PODER	01 PREFEITURA MUNICIPAL					
ORGÃO	16 SUBDEPARTAMENTO DE SEGURANÇA E PATRIMONIO					
UNIDADE	01 Segurança e Patrimonio					
3.0.00.00	DESPESAS CORRENTES					80.000,00
3.0.00.00	DESPESAS CORRENTES					3.801.000,00
3.1.00.00	PESSOAL E ENCARGOS SOCIAIS				3.154.000,00	
3.1.90.00	APLICAÇÕES DIRETAS			2.638.000,00		
3.1.90.11	VENCIMENTOS E VANTAGENS FIXAS - PESSOAL CIVIL	0.01.00.110.000	2.636.000,00			
3.1.90.13	OBRIGAÇÕES PATRONAIS	0.01.00.110.000	2.000,00			
3.1.91.00	APLICAÇÕES DIRETAS- INTRA-ORÇAMENTÁRIAS			516.000,00		
3.1.91.13	OBRIGAÇÕES PATRONAIS	0.01.00.110.000	516.000,00			
3.3.00.00	OUTRAS DESPESAS CORRENTES				727.000,00	
3.3.90.00	APLICAÇÕES DIRETAS			727.000,00		
3.3.90.30	MATERIAL DE CONSUMO	0.01.00.110.000	67.000,00			
3.3.90.36	OUTROS SERVIÇOS DE TERCEIROS - PESSOA FÍSICA	0.01.00.110.000	300.000,00			
3.3.90.36	OUTROS SERVIÇOS DE TERCEIROS - PESSOA FÍSICA	0.01.00.410.000	70.000,00			
3.3.90.39	OUTROS SERVIÇOS DE TERCEIROS - PESSOA JURÍDICA	0.01.00.110.000	220.000,00			
3.3.90.39	OUTROS SERVIÇOS DE TERCEIROS - PESSOA JURÍDICA	0.01.00.410.000	10.000,00			
3.3.90.40	SERVIÇOS DE TECNOLOGIA DA INFORMAÇÃO E COMUNICAÇÃO	0.01.00.110.000	60.000,00			
4.0.00.00	DESPESAS DE CAPITAL					26.000,00
4.4.00.00	INVESTIMENTOS				26.000,00	
4.4.90.00	APLICAÇÕES DIRETAS			26.000,00		
4.4.90.52	EQUIPAMENTOS E MATERIAL PERMANENTE	0.01.00.110.000	26.000,00			
<b>TOTAL</b>						<b>3.907.000,00</b>

**PREFEITURA MUNIC DE MIGUELOPOLIS**

Praça Vovo Mariquinha, 100 - CNPJ:453533070001/04

Anexo 02

Página 35

Orçamento Programa - Exercício de 2026

**NATUREZA DA DESPESA POR ORGÃO E UNIDADE**

Lei: 126, Data: 15/09/2025

Código	Especificação	F.R.-C.A.	Elemento	Modalidade	Grupo	Categoria Econômica
PODER	01 PREFEITURA MUNICIPAL					
ORGÃO	17 SUBDEPARTAMENTO DE MANUTENÇÃO DA FROTA					
UNIDADE	01 Manutenção da Frota Municipal					
3.0.00.00	DESPESAS CORRENTES					58.700,00
3.1.00.00	PESSOAL E ENCARGOS SOCIAIS				9.500,00	
3.1.90.00	APLICAÇÕES DIRETAS			4.500,00		
3.1.90.11	VENCIMENTOS E VANTAGENS FIXAS - PESSOAL CIVIL	0.01.00.110.000	3.500,00			
3.1.90.13	OBRIGAÇÕES PATRONAIS	0.01.00.110.000	1.000,00			
3.1.91.00	APLICAÇÕES DIRETAS- INTRA-ORÇAMENTÁRIAS			5.000,00		
3.1.91.13	OBRIGAÇÕES PATRONAIS	0.01.00.110.000	5.000,00			
3.3.00.00	OUTRAS DESPESAS CORRENTES				49.200,00	
3.3.90.00	APLICAÇÕES DIRETAS			49.200,00		
3.3.90.14	DIÁRIAS - CIVIL	0.01.00.110.000	12.000,00			
3.3.90.30	MATERIAL DE CONSUMO	0.01.00.110.000	12.000,00			
3.3.90.36	OUTROS SERVIÇOS DE TERCEIROS - PESSOA FÍSICA	0.01.00.110.000	6.000,00			
3.3.90.39	OUTROS SERVIÇOS DE TERCEIROS - PESSOA JURÍDICA	0.01.00.110.000	18.000,00			
3.3.90.40	SERVIÇOS DE TECNOLOGIA DA INFORMAÇÃO E COMUNICAÇÃO	0.01.00.110.000	1.200,00			
<b>TOTAL</b>						<b>58.700,00</b>

**PREFEITURA MUNIC DE MIGUELÓPOLIS**

Praça Vovo Mariquinha, 100 - CNPJ:453533070001/04

Anexo 02

Página 36

Orçamento Programa - Exercício de 2026

**NATUREZA DA DESPESA POR ORGÃO E UNIDADE**

Lei: 126, Data: 15/09/2025

PODER 02 CAMARA MUNICIPAL ORGÃO 01 CORPO LEGISLATIVO UNIDADE 01 Corpo Legislativo						
Código	Especificação	F.R.-C.A.	Elemento	Modalidade	Grupo	Categoria Econômica
3.0.00.00	DESPESAS CORRENTES					1.960.270,00
3.1.00.00	PESSOAL E ENCARGOS SOCIAIS				1.650.270,00	
3.1.90.00	APLICAÇÕES DIRETAS			1.650.270,00		
3.1.90.11	VENCIMENTOS E VANTAGENS FIXAS - PESSOAL CIVIL	0.01.00.110.000	1.450.270,00			
3.1.90.13	OBRIGAÇÕES PATRONAIS	0.01.00.110.000	200.000,00			
3.3.00.00	OUTRAS DESPESAS CORRENTES				310.000,00	
3.3.90.00	APLICAÇÕES DIRETAS			310.000,00		
3.3.90.14	DIÁRIAS - CIVIL	0.01.00.110.000	100.000,00			
3.3.90.30	MATERIAL DE CONSUMO	0.01.00.110.000	100.000,00			
3.3.90.36	OUTROS SERVIÇOS DE TERCEIROS - PESSOA FÍSICA	0.01.00.110.000	10.000,00			
3.3.90.39	OUTROS SERVIÇOS DE TERCEIROS - PESSOA JURÍDICA	0.01.00.110.000	100.000,00			
4.0.00.00	DESPESAS DE CAPITAL					30.000,00
4.4.00.00	INVESTIMENTOS				30.000,00	
4.4.90.00	APLICAÇÕES DIRETAS			30.000,00		
4.4.90.52	EQUIPAMENTOS E MATERIAL PERMANENTE	0.01.00.110.000	30.000,00			
<b>TOTAL</b>						<b>1.990.270,00</b>

**PREFEITURA MUNIC DE MIGUELÓPOLIS**

Praça Vovo Mariquinha, 100 - CNPJ:453533070001/04

Anexo 02

Página 37

Orçamento Programa - Exercício de 2026

**NATUREZA DA DESPESA POR ORGÃO E UNIDADE**

Lei: 126, Data: 15/09/2025

PODER		02 CAMARA MUNICIPAL				
ORGÃO		01 CORPO LEGISLATIVO				
UNIDADE		02 Secretaria da Câmara				
Código	Especificação	F.R.-C.A.	Elemento	Modalidade	Grupo	Categoria Econômica
3.0.00.00	DESPESAS CORRENTES					3.543.400,00
3.1.00.00	PESSOAL E ENCARGOS SOCIAIS				2.680.000,00	
3.1.90.00	APLICAÇÕES DIRETAS			2.510.000,00		
3.1.90.11	VENCIMENTOS E VANTAGENS FIXAS - PESSOAL CIVIL	0.01.00.110.000	2.300.000,00			
3.1.90.13	OBRIGAÇÕES PATRONAIS	0.01.00.110.000	170.000,00			
3.1.90.94	INDENIZAÇÕES E RESTITUIÇÕES TRABALHISTAS	0.01.00.110.000	40.000,00			
3.1.91.00	APLICAÇÕES DIRETAS- INTRA-ORÇAMENTÁRIAS			170.000,00		
3.1.91.13	OBRIGAÇÕES PATRONAIS	0.01.00.110.000	170.000,00			
3.3.00.00	OUTRAS DESPESAS CORRENTES				863.400,00	
3.3.90.00	APLICAÇÕES DIRETAS			863.400,00		
3.3.90.14	DIÁRIAS - CIVIL	0.01.00.110.000	12.000,00			
3.3.90.30	MATERIAL DE CONSUMO	0.01.00.110.000	15.000,00			
3.3.90.31	PREMIAÇÕES CULTURAIS, ARTÍSTICAS, CIENTÍFICAS, DESPORTI	0.01.00.110.000	10.000,00			
3.3.90.34	OUTRAS DESPESAS DE PESSOAL DECORRENTES DE CONTRATC	0.01.00.110.000	5.000,00			
3.3.90.35	SERVIÇOS DE CONSULTORIA	0.01.00.110.000	70.000,00			
3.3.90.36	OUTROS SERVIÇOS DE TERCEIROS - PESSOA FÍSICA	0.01.00.110.000	60.000,00			
3.3.90.39	OUTROS SERVIÇOS DE TERCEIROS - PESSOA JURÍDICA	0.01.00.110.000	406.400,00			
3.3.90.40	SERVIÇOS DE TECNOLOGIA DA INFORMAÇÃO E COMUNICAÇÃO	0.01.00.110.000	70.000,00			
3.3.90.46	AUXÍLIO ALIMENTAÇÃO	0.01.00.110.000	200.000,00			
3.3.90.91	SENTENÇAS JUDICIAIS	0.01.00.110.000	10.000,00			
3.3.90.92	DESPESAS DE EXERCÍCIOS ANTERIORES	0.01.00.110.000	5.000,00			
4.0.00.00	DESPESAS DE CAPITAL					266.330,00
4.4.00.00	INVESTIMENTOS				266.330,00	
4.4.90.00	APLICAÇÕES DIRETAS			266.330,00		
4.4.90.51	OBRAS E INSTALAÇÕES	0.01.00.110.000	236.330,00			
4.4.90.52	EQUIPAMENTOS E MATERIAL PERMANENTE	0.01.00.110.000	30.000,00			
<b>TOTAL</b>						<b>3.809.730,00</b>

**PREFEITURA MUNIC DE MIGUELOPOLIS**

Praça Vovo Mariquinha, 100 - CNPJ:453533070001/04

Anexo 02

Página 38

Orçamento Programa - Exercício de 2026

**NATUREZA DA DESPESA POR ORGÃO E UNIDADE**

Lei: 126, Data: 15/09/2025

PODER		03 INSTITUTO DE PREV. DOS SERV. PUB. MUNIC. DE MIG- IPSPMM				
ORGÃO		01 I.P.S.P.M.M.				
UNIDADE		01 Oper. e Manut. do I.P.S.P.M.M.				
Código	Especificação	F.R.-C.A.	Elemento	Modalidade	Grupo	Categoria Econômica
3.0.00.00	DESPESAS CORRENTES					340.000,00
3.0.00.00	DESPESAS CORRENTES					1.443.500,00
3.0.00.00	DESPESAS CORRENTES					24.477.000,00
3.0.00.00	DESPESAS CORRENTES					70.000,00
3.1.00.00	PESSOAL E ENCARGOS SOCIAIS				25.542.000,00	
3.1.90.00	APLICAÇÕES DIRETAS			25.422.000,00		
3.1.90.01	APOSENTADORIAS, RESERVA REMUNERADA E REFORMAS	0.04.00.603.000	20.000,00			
3.1.90.01	APOSENTADORIAS, RESERVA REMUNERADA E REFORMAS	0.04.00.605.000	18.982.000,00			
3.1.90.01	APOSENTADORIAS, RESERVA REMUNERADA E REFORMAS	0.04.00.606.000	1.085.000,00			
3.1.90.03	PENSÕES	0.01.00.110.000	340.000,00			
3.1.90.03	PENSÕES	0.04.00.605.000	4.360.000,00			
3.1.90.03	PENSÕES	0.04.00.603.000	20.000,00			
3.1.90.11	VENCIMENTOS E VANTAGENS FIXAS - PESSOAL CIVIL	0.04.00.690.000	600.000,00			
3.1.90.91	SENTENÇAS JUDICIAIS	0.04.00.690.000	10.000,00			
3.1.90.92	DESPESAS DE EXERCÍCIOS ANTERIORES	0.04.00.690.000	5.000,00			
3.1.91.00	APLICAÇÕES DIRETAS- INTRA-ORÇAMENTÁRIAS			120.000,00		
3.1.91.13	OBRIGAÇÕES PATRONAIS	0.04.00.690.000	120.000,00			
3.3.00.00	OUTRAS DESPESAS CORRENTES				788.500,00	
3.3.90.00	APLICAÇÕES DIRETAS			788.500,00		
3.3.90.08	OUTROS BENEFÍCIOS ASSISTENCIAIS DO SERVIDOR E DO MILIT.	0.04.00.603.000	30.000,00			
3.3.90.08	OUTROS BENEFÍCIOS ASSISTENCIAIS DO SERVIDOR E DO MILIT.	0.04.00.605.000	50.000,00			
3.3.90.14	DIÁRIAS - CIVIL	0.04.00.690.000	12.000,00			
3.3.90.30	MATERIAL DE CONSUMO	0.04.00.690.000	14.000,00			
3.3.90.35	SERVIÇOS DE CONSULTORIA	0.04.00.690.000	60.000,00			
3.3.90.36	OUTROS SERVIÇOS DE TERCEIROS - PESSOA FÍSICA	0.04.00.690.000	10.000,00			
3.3.90.39	OUTROS SERVIÇOS DE TERCEIROS - PESSOA JURÍDICA	0.04.00.690.000	110.000,00			
3.3.90.40	SERVIÇOS DE TECNOLOGIA DA INFORMAÇÃO E COMUNICAÇÃO	0.04.00.690.000	90.000,00			
3.3.90.46	AUXÍLIO ALIMENTAÇÃO	0.04.00.690.000	32.500,00			
3.3.90.47	OBRIGAÇÕES TRIBUTÁRIAS E CONTRIBUTIVAS	0.04.00.690.000	70.000,00			
3.3.90.91	SENTENÇAS JUDICIAIS	0.04.00.690.000	10.000,00			
3.3.90.93	INDENIZAÇÕES E RESTITUIÇÕES	0.04.00.690.000	300.000,00			
4.0.00.00	DESPESAS DE CAPITAL					540.000,00
4.4.00.00	INVESTIMENTOS				540.000,00	
4.4.90.00	APLICAÇÕES DIRETAS			540.000,00		
4.4.90.51	OBRES E INSTALAÇÕES	0.04.00.690.000	500.000,00			
4.4.90.52	EQUIPAMENTOS E MATERIAL PERMANENTE	0.04.00.690.000	40.000,00			
9.0.00.00	RESERVA DE CONTINGÊNCIA					3.145.000,00
9.0.00.00	RESERVA DE CONTINGÊNCIA					3.279.490,04
9.9.00.00	RESERVA DE CONTINGÊNCIA				6.424.490,04	
9.9.99.00	RESERVA DE CONTINGÊNCIA			6.424.490,04		
9.9.99.99	RESERVA DE CONTINGÊNCIA	0.04.00.603.000	3.136.000,00			
9.9.99.99	RESERVA DE CONTINGÊNCIA	0.04.00.604.000	9.000,00			
9.9.99.99	RESERVA DE CONTINGÊNCIA	0.04.00.605.000	3.279.490,04			
<b>TOTAL</b>						<b>33.294.990,04</b>

**PREFEITURA MUNIC DE MIGUELÓPOLIS**

Praça Vovo Mariquinha, 100 - CNPJ:453533070001/04

Anexo 02

Página 39

Orçamento Programa - Exercício de 2026

**NATUREZA DA DESPESA POR ORGÃO E UNIDADE**

Lei: 126, Data: 15/09/2025

PODER 90 RESERVA DE CONTINGÊNCIA						
ORGÃO 00 RESERVA DE CONTINGÊNCIA						
UNIDADE 00 RESERVA DE CONTINGÊNCIA						
Código	Especificação	F.R.-C.A.	Elemento	Modalidade	Grupo	Categoria Econômica
9.0.00.00	RESERVA DE CONTINGÊNCIA					250.000,00
9.9.00.00	RESERVA DE CONTINGÊNCIA				250.000,00	
9.9.99.00	RESERVA DE CONTINGÊNCIA			250.000,00		
9.9.99.99	RESERVA DE CONTINGÊNCIA	0.01.00.110.000	250.000,00			
<b>TOTAL</b>						250.000,00
<b>TOTAL GERAL</b>						173.318.295,24

**PREFEITURA MUNIC DE MIGUELOPOLIS**

Praça Vovo Mariquinha, 100 - CNPJ:453533070001/04

Orçamento Programa - Exercício de 2026

Anexo 06

Página 1

**PROGRAMA DE TRABALHO**

(Inc.II, § 2º, Art.2º)

Lei: 126, Data: 15/09/2025

01 PREFEITURA MUNICIPAL					
01 SECRETARIA DE GABINETE E DE COMUNICAÇÃO					
Código	Especificação	Operação Especial	Projetos	Atividades	T o t a l
04	Administração			6.449.000,00	6.449.000,00
04	122 Administração Geral			6.240.000,00	6.240.000,00
04	122 0045 Gestão Político Administrativa			4.568.000,00	4.568.000,00
04.122.0045.2003.0000	Manut. do Gabinete do Prefeito e Dependências			4.557.000,00	4.557.000,00
04.122.0045.2003.0002	Manutenção do Sebrae			11.000,00	11.000,00
04	122 0050 Comunicação Oficial			130.000,00	130.000,00
04.122.0050.2004.0000	Divulgações Oficiais			130.000,00	130.000,00
04	122 0053 Defensoria Pública Municipal			1.352.000,00	1.352.000,00
04.122.0053.2006.0000	Departamento da Procuradoria			1.352.000,00	1.352.000,00
04	122 0340 Banco do Povo e Poupa Tempo			190.000,00	190.000,00
04.122.0340.2008.0000	Manutenção do Banco do Povo e Poupa Tempo			190.000,00	190.000,00
04	694 Serviços Financeiros			209.000,00	209.000,00
04	694 0340 Banco do Povo e Poupa Tempo			209.000,00	209.000,00
04.694.0340.2008.0000	Manutenção do Banco do Povo e Poupa Tempo			209.000,00	209.000,00
06	Segurança Pública			17.500,00	17.500,00
06	182 Defesa Civil			17.500,00	17.500,00
06	182 0088 Reforço da Segurança Pública			17.500,00	17.500,00
06.182.0088.2080.0000	Manutenção do FUMSEP E COMSEP-Fundo Municipal de Segurança Pública e Conselho Mun.Seg.Pública.			17.500,00	17.500,00
08	Assistência Social			350.255,60	350.255,60
08	244 Assistência Comunitária			41.255,60	41.255,60
08	244 0119 Atividades do Fdo Social de Solidariedade			41.255,60	41.255,60
08.244.0119.2005.0000	Admin. do Fundo Social de Solidariedade			41.255,60	41.255,60
08	246 Segurança de Renda			309.000,00	309.000,00
08	246 0220 Ensino Profissionalizante			309.000,00	309.000,00
08.246.0220.2060.0000	Manut. do Ensino Profissionalizante			309.000,00	309.000,00
<b>TOTAL</b>		0,00	0,00	6.816.755,60	6.816.755,60

**PREFEITURA MUNIC DE MIGUELOPOLIS**

Praça Vovo Mariquinha, 100 - CNPJ:453533070001/04

Orçamento Programa - Exercício de 2026

Anexo 06

Página 2

**PROGRAMA DE TRABALHO**

(Inc.II, § 2º, Art.2º)

Lei: 126, Data: 15/09/2025

01 PREFEITURA MUNICIPAL					
02 DEPARTAMENTO DE ADMINISTRAÇÃO					
Código	Especificação	Operação Especial	Projetos	Atividades	T o t a l
04	Administração			4.125.300,00	4.125.300,00
04	122 Administração Geral			4.085.000,00	4.085.000,00
04	122 0046 Suporte Administrativo			4.085.000,00	4.085.000,00
04.122.0046.2009.0000	Manut. da Secretaria da Admin. e suas Dep.			2.056.000,00	2.056.000,00
04.122.0046.2010.0000	OManut. dos Serv. da Divisão de Rec. Humanos			2.029.000,00	2.029.000,00
04	124 Controle Interno			40.300,00	40.300,00
04	124 0065 Controle Orçamentário, Financeiro e Patrimonial			40.300,00	40.300,00
04.124.0065.2013.0000	Serv. da Unidade de Mat. e Patrimônio			40.300,00	40.300,00
28	Encargos Especiais			10.940.000,00	10.940.000,00
28	843 Serviço da Dívida Interna			9.430.000,00	9.430.000,00
28	843 0000 Encargos Gerais do Município			9.430.000,00	9.430.000,00
28.843.0000.2007.0000	Precatórios Judiciais			1.500.000,00	1.500.000,00
28.843.0000.2015.0000	Juros e Amortização da Dívida			7.930.000,00	7.930.000,00
28	845 Transferências			1.510.000,00	1.510.000,00
28	845 0000 Encargos Gerais do Município			1.510.000,00	1.510.000,00
28.845.0000.2012.0000	Contribuição ao PASEP			1.510.000,00	1.510.000,00
TOTAL		0,00	0,00	15.065.300,00	15.065.300,00

**PREFEITURA MUNIC DE MIGUELOPOLIS**

Praça Vovo Mariquinha, 100 - CNPJ:453533070001/04

Orçamento Programa - Exercício de 2026

Anexo 06

Página 3

**PROGRAMA DE TRABALHO**

(Inc.II, § 2º, Art.2º)

Lei: 126, Data: 15/09/2025

**01 PREFEITURA MUNICIPAL****03 DEPARTAMENTO DE FINANÇAS**

Código	Especificação	Operação Especial	Projetos	Atividades	T o t a l
04	Administração			2.561.500,00	2.561.500,00
04	124	Controle Interno		2.561.500,00	2.561.500,00
04	124	0065	Controle Orçamentário, Financeiro e Patrimonial	1.367.000,00	1.367.000,00
04.124.0065.2055.0000	Manut. dos Serv. de Tesouraria e Contabilidade			1.367.000,00	1.367.000,00
04	124	0081	Cobrança e Execução Fiscal	1.194.500,00	1.194.500,00
04.124.0081.2016.0000	Serviços de Tributação e Fiscalização			1.194.500,00	1.194.500,00
TOTAL		0,00	0,00	2.561.500,00	2.561.500,00

**PREFEITURA MUNIC DE MIGUELOPOLIS**

Praça Vovo Mariquinha, 100 - CNPJ:453533070001/04

Orçamento Programa - Exercício de 2026

Anexo 06

Página 4

**PROGRAMA DE TRABALHO**

(Inc.II, § 2º, Art.2º)

Lei: 126, Data: 15/09/2025

01 PREFEITURA MUNICIPAL					
04 DEPARTAMENTO DE EDUCAÇÃO					
Código	Especificação	Operação Especial	Projetos	Atividades	T o t a l
12	Educação		10.000,00	42.005.500,00	42.015.500,00
12	361	Ensino Fundamental		25.462.500,00	25.462.500,00
12	361	0210 Desenvolvimento e Manut. da Rede Escolar		6.973.000,00	6.973.000,00
12.361.0210.2019.0000	Manutenção do Ensino Fundamental			6.973.000,00	6.973.000,00
12	361	0211 Manutenção do Ensino Fundamental - FUNDEB		14.350.000,00	14.350.000,00
12.361.0211.2021.0000	Fdo. Manut. Desenv. Educ. Básica (FUNDEB)			14.350.000,00	14.350.000,00
12	361	0212 Merenda Escolar		3.035.500,00	3.035.500,00
12.361.0212.2018.0001	Distribuição da Merenda Escolar - Ensino Fundamental			2.103.000,00	2.103.000,00
12.361.0212.2018.0002	Distribuição da Merenda Escolar - Ensino Médio.			45.000,00	45.000,00
12.361.0212.2018.0005	Distribuição da Merenda Escolar - EJA - Educação Jovens e Adulto.			25.000,00	25.000,00
12.361.0212.2018.0006	Distribuição da Merenda Escolar - AEE - Atendimento Educacional Especializado.			4.500,00	4.500,00
12.361.0212.2018.0008	Manutenção da Cozinha Piloto			858.000,00	858.000,00
12	361	0245 Alfabetização de Adultos		1.104.000,00	1.104.000,00
12.361.0245.2019.0009	MANUTENÇÃO DA EDUCAÇÃO JOVENS E ADULTOS.			1.104.000,00	1.104.000,00
12	362	Ensino Médio		24.000,00	24.000,00
12	362	0225 Incentivo ao Ensino Medio e Superior		24.000,00	24.000,00
12.362.0225.2022.0000	Assistência ao Estudante do Ensino Médio			24.000,00	24.000,00
12	364	Ensino Superior		1.506.500,00	1.506.500,00
12	364	0225 Incentivo ao Ensino Medio e Superior		1.506.500,00	1.506.500,00
12.364.0225.2023.0000	Manutenção do Transporte Universitário			636.500,00	636.500,00
12.364.0225.2057.0000	Auxílio Financeiro a Estudantes do Ensino Superior			870.000,00	870.000,00
12	365	Educação Infantil		14.582.500,00	14.582.500,00
12	365	0212 Merenda Escolar		970.500,00	970.500,00
12.365.0212.2018.0003	Distribuição da Merenda Escolar - Creches.			730.000,00	730.000,00
12.365.0212.2018.0004	Distribuição da Merenda Escolar - Pré Escola.			240.500,00	240.500,00
12	365	0240 Educação na Primeira Infância		13.612.000,00	13.612.000,00
12.365.0240.2017.0007	Operação e Manutenção das Creches Municipais.			9.093.000,00	9.093.000,00
12.365.0240.2017.0008	Operação e Manutenção da Pré Escola.			4.119.000,00	4.119.000,00
12.365.0240.2041.0001	Subv. Conc. à Casa do Menor Raghi Moisés			400.000,00	400.000,00
12	367	Educação Especial	10.000,00	430.000,00	440.000,00
12	367	0250 Atendimento Educacional Especializados.	10.000,00	430.000,00	440.000,00
12.367.0250.2041.0002	Subvenção e Auxílios concedida à A.P.A.E.			350.000,00	350.000,00
12.367.0250.2041.0025	Subvenção e Auxílio concedidos à A.P.A.E. de Ituverava			80.000,00	80.000,00
12.367.0250.2074.0000	Manut. da Educação Especial		10.000,00		10.000,00
<b>TOTAL</b>		0,00	10.000,00	42.005.500,00	42.015.500,00

**PREFEITURA MUNIC DE MIGUELOPOLIS**

Praça Vovo Mariquinha, 100 - CNPJ:453533070001/04

Orçamento Programa - Exercício de 2026

Anexo 06

Página 5

**PROGRAMA DE TRABALHO**

(Inc.II, § 2º, Art.2º)

Lei: 126, Data: 15/09/2025

01 PREFEITURA MUNICIPAL					
05 DEPARTAMENTO DE SAÚDE					
Código	Especificação	Operação Especial	Projetos	Atividades	T o t a l
10	Saúde			41.208.100,00	41.208.100,00
10	301 Atenção Básica			26.992.600,00	26.992.600,00
10	301 0150 Atendimento em UBS			5.388.000,00	5.388.000,00
10.301.0150.2025.0001	Op. e Manut. / Estratégia Saúde da Família/ ESF			2.548.000,00	2.548.000,00
10.301.0150.2025.0002	Op. e Manut. / Agentes Comunitário da Saúde / ACS			2.840.000,00	2.840.000,00
10	301 0152 Atendimento Odontológico			2.022.000,00	2.022.000,00
10.301.0152.2026.0000	Op. e Manut. de Atividades Odontológicas			1.784.000,00	1.784.000,00
10.301.0152.2026.0001	Op. e Manut.das UBS / Saúde Bucal / SB			238.000,00	238.000,00
10	301 0158 Saúde para todos			19.582.600,00	19.582.600,00
10.301.0158.2029.0000	Op. e Manut. do Fundo Municipal de Saúde			16.316.600,00	16.316.600,00
10.301.0158.2029.0017	Agentes - Vigilância Sanitária			93.500,00	93.500,00
10.301.0158.2029.0018	Fundo a Fundo - Atenção Básica			780.000,00	780.000,00
10.301.0158.2029.0020	QUALIS MAIS E PABINHO - ESTADUAL			132.500,00	132.500,00
10.301.0158.2029.0021	REPASSE FUNDO A FUNDO - ASSIST. FARMACEUTICA			120.000,00	120.000,00
10.301.0158.2029.0028	ATENÇÃO PRIMÁRIA			1.240.000,00	1.240.000,00
10.301.0158.2029.0039	Complem. do Piso Nac. da Enfrmagem			900.000,00	900.000,00
10	302 Assistência Hospitalar e Ambulatorial			12.714.000,00	12.714.000,00
10	302 0062 Assist. Financ. à Entidades Filantrópicas			8.610.000,00	8.610.000,00
10.302.0062.2030.0001	Subv. Conc. à Sta. Casa de Miser. de Miguelópolis			3.150.000,00	3.150.000,00
10.302.0062.2030.0007	Manut. da Unidade de Urgência e Emergência - P.S. da Santa Casa de Misericórdia de Miguelópolis			5.460.000,00	5.460.000,00
10	302 0158 Saúde para todos			660.000,00	660.000,00
10.302.0158.2029.0029	ATENDIMENTO AOS CAPS			660.000,00	660.000,00
10	302 0170 Assistência de Média e Alta Complexidade			3.444.000,00	3.444.000,00
10.302.0170.2029.0000	Op. e Manut. do Fundo Municipal de Saúde			1.956.000,00	1.956.000,00
10.302.0170.2029.0016	Subvenção Concedida A.P.A.E			300.000,00	300.000,00
10.302.0170.2029.0019	Serviço de Atendimento Móvel de Urgência - SAMU			1.188.000,00	1.188.000,00
10	304 Vigilância Sanitária			1.501.500,00	1.501.500,00
10	304 0175 Controle de Doenças e Promoção da Saúde			1.501.500,00	1.501.500,00
10.304.0175.2031.0000	AGENTES COMBATES DE ENDEMIAS E DESP. DIVERSAS			1.501.500,00	1.501.500,00
<b>TOTAL</b>		<b>0,00</b>	<b>0,00</b>	<b>41.208.100,00</b>	<b>41.208.100,00</b>

**PREFEITURA MUNIC DE MIGUELOPOLIS**

Praça Vovo Mariquinha, 100 - CNPJ:453533070001/04

Orçamento Programa - Exercício de 2026

Anexo 06

Página 6

**PROGRAMA DE TRABALHO**

(Inc.II, § 2º, Art.2º)

Lei: 126, Data: 15/09/2025

01 PREFEITURA MUNICIPAL					
06 DEPARTAMENTO DE SERVIÇOS					
Código	Especificação	Operação Especial	Projetos	Atividades	T o t a l
15	Urbanismo			10.064.000,00	10.064.000,00
15	452 Serviços Urbanos			10.064.000,00	10.064.000,00
15	452 0202 Coleta e Disposição do Lixo Domiciliar e Comercial			3.815.000,00	3.815.000,00
15.452.0202.2072.0000	Manutenção dos Serviços de Limpeza Publica.			3.815.000,00	3.815.000,00
15	452 0282 Praças, Parques e Jardins			654.500,00	654.500,00
15.452.0282.2033.0000	Manut. de Praças, Parques e Jardins			654.500,00	654.500,00
15	452 0285 Sistema de Utilidade Pública			5.594.500,00	5.594.500,00
15.452.0285.2037.0000	Manutenção de Vias e Logradouros Públicos			4.775.500,00	4.775.500,00
15.452.0285.2059.0000	Manut. dos Serv Funer e Patio Central de Serviços			819.000,00	819.000,00
26	Transporte			433.600,00	433.600,00
26	782 Transporte Rodoviário			433.600,00	433.600,00
26	782 0360 Terminais Rodoviários			27.600,00	27.600,00
26.782.0360.2036.0000	Manutenção do Terminal Rodoviário			27.600,00	27.600,00
26	782 0361 Estradas Vicinais			406.000,00	406.000,00
26.782.0361.2035.0000	Manut. dos Serv. de Estradas de Rodagem Municipal			406.000,00	406.000,00
<b>TOTAL</b>		0,00	0,00	10.497.600,00	10.497.600,00

**PREFEITURA MUNIC DE MIGUELOPOLIS**

Praça Vovo Mariquinha, 100 - CNPJ:453533070001/04

Orçamento Programa - Exercício de 2026

Anexo 06

Página 7

**PROGRAMA DE TRABALHO**

(Inc.II, § 2º, Art.2º)

Lei: 126, Data: 15/09/2025

**01 PREFEITURA MUNICIPAL****07 DEPARTAMENTO DE GOVERNO**

Código	Especificação	Operação Especial	Projetos	Atividades	T o t a l
04	Administração			25.500,00	25.500,00
04	122 Administração Geral			25.500,00	25.500,00
04	122 0049 Controle de Convênios e Manut. do PROCON			25.500,00	25.500,00
04.122.0049.2068.0000	Manutenção do Setor de Convênios e PROCON			25.500,00	25.500,00
TOTAL		0,00	0,00	25.500,00	25.500,00

**PREFEITURA MUNIC DE MIGUELOPOLIS**

Praça Vovo Mariquinha, 100 - CNPJ:453533070001/04

Orçamento Programa - Exercício de 2026

Anexo 06

Página 8

**PROGRAMA DE TRABALHO**

(Inc.II, § 2º, Art.2º)

Lei: 126, Data: 15/09/2025

<b>01</b>	<b>PREFEITURA MUNICIPAL</b>				
<b>08</b>	<b>DEPARTAMENTO DO MEIO AMBIENTE</b>				
Código	Especificação	Operação Especial	Projetos	Atividades	T o t a l
18	Gestão Ambiental			1.120.500,00	1.120.500,00
18	541 Preservação e Conservação Ambiental			1.120.500,00	1.120.500,00
18	541 0051 Preservação do Meio Ambiente			1.120.500,00	1.120.500,00
18.541.0051.2056.0000	Manutenção das Atividades do Meio Ambiente			1.120.500,00	1.120.500,00
TOTAL		0,00	0,00	1.120.500,00	1.120.500,00

**PREFEITURA MUNIC DE MIGUELOPOLIS**

Praça Vovo Mariquinha, 100 - CNPJ:453533070001/04

Orçamento Programa - Exercício de 2026

Anexo 06

Página 9

**PROGRAMA DE TRABALHO**

(Inc.II, § 2º, Art.2º)

Lei: 126, Data: 15/09/2025

01 PREFEITURA MUNICIPAL					
09 SUBDEPARTAMENTO DA PROMOÇÃO SOCIAL					
Código	Especificação	Operação Especial	Projetos	Atividades	T o t a l
08	Assistência Social			6.213.149,60	6.213.149,60
08	241 Assistência à Pessoa Idosa			23.000,00	23.000,00
08	241 0095 Programa de Atenção a Pessoa idosa			23.000,00	23.000,00
08.241.0095.2058.0000	Manutenção da Creche do Idoso			23.000,00	23.000,00
08	243 Assistência à Criança e ao Adolescente			1.298.500,00	1.298.500,00
08	243 0110 Atividades do Conselho Tutelar			641.500,00	641.500,00
08.243.0110.2042.0000	Administração do Conselho Tutelar			641.500,00	641.500,00
08	243 0111 Atividades do FMDCA			657.000,00	657.000,00
08.243.0111.2024.0000	Manutenção do FMDCA-Fundo Municipal da Criança e do Adolescente			657.000,00	657.000,00
08	244 Assistência Comunitária			4.891.649,60	4.891.649,60
08	244 0033 Gestão das Políticas de Assistência Social			1.364.849,60	1.364.849,60
08.244.0033.2041.0002	Subvenção e Auxílios concedida à A.P.A.E.			32.249,60	32.249,60
08.244.0033.2041.0005	Subv. conc. ao "Lar Geraldo B. de Freitas"			120.000,00	120.000,00
08.244.0033.2041.0026	Subvenção concedida ao "IJEPAM"			700.000,00	700.000,00
08.244.0033.2043.0000	Manut. do Fundo Munic. de Assistência Social			482.600,00	482.600,00
08.244.0033.2043.0002	Subvenção Concedida ao Centro de Convivência do Idoso-CCI.			30.000,00	30.000,00
08	244 0120 Assistência à População Carente			3.526.800,00	3.526.800,00
08.244.0120.2040.0000	Manutenção do Fundo Municipal da Assistência Social			1.720.000,00	1.720.000,00
08.244.0120.2040.0002	Ampliação e Manut. do Fundo Munic. do Idoso			371.500,00	371.500,00
08.244.0120.2040.0004	Rep. Centro Espirita			12.000,00	12.000,00
08.244.0120.2040.0007	Manutenção da Casa Abrigo			394.300,00	394.300,00
08.244.0120.2040.0008	Subvenção Concedida à A.P.A.E			350.000,00	350.000,00
08.244.0120.2041.0005	Subv. conc. ao "Lar Geraldo B. de Freitas"			660.000,00	660.000,00
08.244.0120.2041.0024	Subvenção Concedida ao Veredas.			19.000,00	19.000,00
<b>TOTAL</b>		0,00	0,00	6.213.149,60	6.213.149,60

**PREFEITURA MUNIC DE MIGUELOPOLIS**

Praça Vovo Mariquinha, 100 - CNPJ:453533070001/04

Orçamento Programa - Exercício de 2026

Anexo 06

Página 10

**PROGRAMA DE TRABALHO**

(Inc.II, § 2º, Art.2º)

Lei: 126, Data: 15/09/2025

**01 PREFEITURA MUNICIPAL****10 SUBDEPARTAMENTO DE CULTURA**

Código	Especificação	Operação Especial	Projetos	Atividades	T o t a l
13	Cultura			432.000,00	432.000,00
13	392 Difusão Cultural			432.000,00	432.000,00
13	392 0261 Museu, Memória e Cidadania			8.000,00	8.000,00
13.392.0261.2045.0000	Manut. do Museu Histórico			8.000,00	8.000,00
13	392 0270 Promoção de Eventos Culturais			424.000,00	424.000,00
13.392.0270.2044.0000	Promoção Artística e Cultural			16.000,00	16.000,00
13.392.0270.2301.0000	Manut. do Centro Cultural			408.000,00	408.000,00
TOTAL		0,00	0,00	432.000,00	432.000,00

**PREFEITURA MUNIC DE MIGUELOPOLIS**

Praça Vovo Mariquinha, 100 - CNPJ:453533070001/04

Orçamento Programa - Exercício de 2026

Anexo 06

Página 11

**PROGRAMA DE TRABALHO**

(Inc.II, § 2º, Art.2º)

Lei: 126, Data: 15/09/2025

**01 PREFEITURA MUNICIPAL****11 SUBDEPARTAMENTO DE TURISMO**

Código	Especificação	Operação Especial	Projetos	Atividades	T o t a l
23	Comércio e Serviços			1.335.500,00	1.335.500,00
23	695 Turismo			1.335.500,00	1.335.500,00
23	695 0346 Fomento ao Turismo Local			1.335.500,00	1.335.500,00
23.695.0346.2047.0000	Manutenção do Depto. de Turismo			339.000,00	339.000,00
23.695.0346.2049.0000	Manut. de Atividades Comemorativas			370.000,00	370.000,00
23.695.0346.2050.0000	Admin. da Praia Artificial			626.500,00	626.500,00
TOTAL		0,00	0,00	1.335.500,00	1.335.500,00

**PREFEITURA MUNIC DE MIGUELOPOLIS**

Praça Vovo Mariquinha, 100 - CNPJ:453533070001/04

Orçamento Programa - Exercício de 2026

Anexo 06

Página 12

**PROGRAMA DE TRABALHO**

(Inc.II, § 2º, Art.2º)

Lei: 126, Data: 15/09/2025

01 PREFEITURA MUNICIPAL					
12 SUBDEPARTAMENTO DE HABITAÇÃO					
Código	Especificação	Operação Especial	Projetos	Atividades	T o t a l
16	Habitação		50.000,00	499.000,00	549.000,00
16	482 Habitação Urbana		50.000,00	499.000,00	549.000,00
16	482 0291 Habitação de Interesse Social		50.000,00	499.000,00	549.000,00
16.482.0291.1030.0000	CONSTRUÇÃO DE MORADIAS PARA FAMILIAS DE BAIXA RENDA		50.000,00		50.000,00
16.482.0291.2052.0000	Op. e Manut. do Depto. de Habitação			499.000,00	499.000,00
TOTAL		0,00	50.000,00	499.000,00	549.000,00

**PREFEITURA MUNIC DE MIGUELOPOLIS**

Praça Vovo Mariquinha, 100 - CNPJ:453533070001/04

Orçamento Programa - Exercício de 2026

Anexo 06

Página 13

**PROGRAMA DE TRABALHO**

(Inc.II, § 2º, Art.2º)

Lei: 126, Data: 15/09/2025

**01 PREFEITURA MUNICIPAL****13 SUBDEPARTAMENTO DE OBRAS**

Código	Especificação	Operação Especial	Projetos	Atividades	T o t a l
15	Urbanismo			1.154.000,00	1.154.000,00
15	122 Administração Geral			1.154.000,00	1.154.000,00
15	122 0285 Sistema de Utilidade Pública			1.154.000,00	1.154.000,00
15.122.0285.2054.0000	Op. e Manut. do Depto. de Obras			1.154.000,00	1.154.000,00
TOTAL		0,00	0,00	1.154.000,00	1.154.000,00

**PREFEITURA MUNIC DE MIGUELOPOLIS**

Praça Vovo Mariquinha, 100 - CNPJ:453533070001/04

Orçamento Programa - Exercício de 2026

Anexo 06

Página 14

**PROGRAMA DE TRABALHO**

(Inc.II, § 2º, Art.2º)

Lei: 126, Data: 15/09/2025

**01 PREFEITURA MUNICIPAL****14 SUBDEPARTAMENTO DE AGRICULTURA E ABASTECIMENTO**

Código	Especificação	Operação Especial	Projetos	Atividades	T o t a l
20	Agricultura			322.400,00	322.400,00
20	606 Extensão Rural			322.400,00	322.400,00
20	606 0315 Assistência Técnica Agrícola			322.400,00	322.400,00
20.606.0315.2038.0000	Fomento a Agricultura			322.400,00	322.400,00
TOTAL		0,00	0,00	322.400,00	322.400,00

**PREFEITURA MUNIC DE MIGUELOPOLIS**

Praça Vovo Mariquinha, 100 - CNPJ:453533070001/04

Orçamento Programa - Exercício de 2026

Anexo 06

Página 15

**PROGRAMA DE TRABALHO**

(Inc.II, § 2º, Art.2º)

Lei: 126, Data: 15/09/2025

<b>01 PREFEITURA MUNICIPAL</b>					
<b>15 SUBDEPARTAMENTO DE ESPORTE E LAZER</b>					
Código	Especificação	Operação Especial	Projetos	Atividades	T o t a l
27	Desporto e Lazer			690.800,00	690.800,00
27	812 Desporto Comunitário			690.800,00	690.800,00
27	812 0372 Desenvolvimento do Esporte Amador			690.800,00	690.800,00
27.812.0372.2039.0000	Desenvolvimento das Atividades Esportivas			690.800,00	690.800,00
TOTAL		0,00	0,00	690.800,00	690.800,00

**PREFEITURA MUNIC DE MIGUELOPOLIS**

Praça Vovo Mariquinha, 100 - CNPJ:453533070001/04

Orçamento Programa - Exercício de 2026

Anexo 06

Página 16

**PROGRAMA DE TRABALHO**

(Inc.II, § 2º, Art.2º)

Lei: 126, Data: 15/09/2025

**01 PREFEITURA MUNICIPAL****16 SUBDEPARTAMENTO DE SEGURANÇA E PATRIMONIO**

Código	Especificação	Operação Especial	Projetos	Atividades	T o t a l
06	Segurança Pública		330.000,00	3.577.000,00	3.907.000,00
06	181 Policiamento		330.000,00	3.577.000,00	3.907.000,00
06	181 0086 Segurança no Trânsito			407.000,00	407.000,00
06.181.0086.2034.0000	Manutenção da Divisão de Trânsito			407.000,00	407.000,00
06	181 0087 Vigilância Diurna e Noturna do Patrimônio Público			3.170.000,00	3.170.000,00
06.181.0087.2014.0000	Manut. da Vigilância do Patrimônio Pub.			3.170.000,00	3.170.000,00
06	181 0088 Reforço da Segurança Pública		330.000,00		330.000,00
06.181.0088.2075.0000	Manutenção da Atividade Delegada - Polícia Militar		130.000,00		130.000,00
06.181.0088.2082.0000	Sistema de Monitoramento de Vias Públicas		200.000,00		200.000,00
TOTAL		0,00	330.000,00	3.577.000,00	3.907.000,00

**PREFEITURA MUNIC DE MIGUELOPOLIS**

Praça Vovo Mariquinha, 100 - CNPJ:453533070001/04

Orçamento Programa - Exercício de 2026

Anexo 06

Página 17

**PROGRAMA DE TRABALHO**

(Inc.II, § 2º, Art.2º)

Lei: 126, Data: 15/09/2025

01 PREFEITURA MUNICIPAL					
17 SUBDEPARTAMENTO DE MANUTENÇÃO DA FROTA					
Código	Especificação	Operação Especial	Projetos	Atividades	T o t a l
04	Administração			58.700,00	58.700,00
04	122 Administração Geral			58.700,00	58.700,00
04	122 0066 Controle da Frota Municipal			58.700,00	58.700,00
04.122.0066.2061.0000	Manutenção da Frota Municipal			58.700,00	58.700,00
TOTAL		0,00	0,00	58.700,00	58.700,00

**PREFEITURA MUNIC DE MIGUELOPOLIS**

Praça Vovo Mariquinha, 100 - CNPJ:453533070001/04

Orçamento Programa - Exercício de 2026

Anexo 06

Página 18

**PROGRAMA DE TRABALHO**

(Inc.II, § 2º, Art.2º)

Lei: 126, Data: 15/09/2025

02 CAMARA MUNICIPAL					
01 CORPO LEGISLATIVO					
Código	Especificação	Operação Especial	Projetos	Atividades	T o t a l
01	Legislativa			5.800.000,00	5.800.000,00
01	031 Ação Legislativa			5.800.000,00	5.800.000,00
01	031 0010 Processo Legislativo			1.990.270,00	1.990.270,00
01.031.0010.2001.0000	Manutenção das Atividades Legislativas			1.990.270,00	1.990.270,00
01	031 0011 Administração Legislativa			3.809.730,00	3.809.730,00
01.031.0011.2002.0000	Manutenção da Secretaria da Camara			3.809.730,00	3.809.730,00
TOTAL		0,00	0,00	5.800.000,00	5.800.000,00

**PREFEITURA MUNIC DE MIGUELOPOLIS**

Praça Vovo Mariquinha, 100 - CNPJ:453533070001/04

Orçamento Programa - Exercício de 2026

Anexo 06

Página 19

**PROGRAMA DE TRABALHO**

(Inc.II, § 2º, Art.2º)

Lei: 126, Data: 15/09/2025

**03 INSTITUTO DE PREV. DOS SERV. PUB. MUNIC. DE MIG- IPSPMM****01 I.P.S.P.M.M.**

Código	Especificação	Operação Especial	Projetos	Atividades	T o t a l
09	Previdência Social			26.870.500,00	26.870.500,00
09	272 Previdência do Regime Estatutário			26.870.500,00	26.870.500,00
09	272 0136 Plano de Seguridade Social do Servidor Público - RPPS			26.870.500,00	26.870.500,00
09.272.0136.2051.0000	OPERAÇÃO E MANUT. DO I.P.S.P.M.M.			1.983.500,00	1.983.500,00
09.272.0136.2051.0001	Aposentadoria, Pensões e Benef. Outros			13.495.000,00	13.495.000,00
09.272.0136.2051.0002	Aposentadoria por Invalidez			3.522.000,00	3.522.000,00
09.272.0136.2051.0003	Aposentadoria Especial			2.000.000,00	2.000.000,00
09.272.0136.2051.0004	Aposentadoria Esp. Professor			5.460.000,00	5.460.000,00
09.272.0136.2051.0005	Aposentadoria e Pensões PMM Lei 2933/2009			340.000,00	340.000,00
09.272.0136.2081.0000	OPERAÇÃO E MANUT. DO I.P.S.P.M.M. - P. Previd.			70.000,00	70.000,00
99	Reserva de Contingência	6.424.490,04			6.424.490,04
99	999 Reserva de Contingência	6.424.490,04			6.424.490,04
99	999 0999 Reserva de Contingência	6.424.490,04			6.424.490,04
99.999.0999.0999.0000	Reserva de Contingência	6.424.490,04			6.424.490,04
<b>TOTAL</b>		6.424.490,04	0,00	26.870.500,00	33.294.990,04

**PREFEITURA MUNIC DE MIGUELOPOLIS**

Praça Vovo Mariquinha, 100 - CNPJ:453533070001/04

Orçamento Programa - Exercício de 2026

Anexo 06

Página 20

**PROGRAMA DE TRABALHO**

(Inc.II, § 2º, Art.2º)

Lei: 126, Data: 15/09/2025

90 RESERVA DE CONTINGÊNCIA					
00 RESERVA DE CONTINGÊNCIA					
Código	Especificação	Operação Especial	Projetos	Atividades	T o t a l
99	Reserva de Contingência	250.000,00			250.000,00
99	999 Reserva de Contingência	250.000,00			250.000,00
99	999 0999 Reserva de Contingência	250.000,00			250.000,00
99.999.0999.0999.0000	Reserva de Contingência	250.000,00			250.000,00
TOTAL		250.000,00	0,00	0,00	250.000,00
TOTAL GERAL		6.674.490,04	390.000,00	166.253.805,20	173.318.295,24

**PREFEITURA MUNIC DE MIGUELÓPOLIS**

Praça Vovo Mariquinha, 100 - CNPJ:453533070001/04

Orçamento Programa - Exercício de 2026

Anexo 07

Página 1

**PROGRAMA DE TRABALHO DO GOVERNO  
DEMONSTRATIVO DE FUNÇÕES, SUBFUNÇÕES E PROGRAMAS  
POR PROJETOS, ATIVIDADES E OPERAÇÕES ESPECIAIS**

Lei: 126, Data: 15/09/2025

(Inc.II, § 2º, Art.2º)

Código	Especificação	Operação Especial	Projetos	Atividades	Total
01	Legislativa	0,00	0,00	5.800.000,00	5.800.000,00
01	031 Ação Legislativa	0,00	0,00	5.800.000,00	5.800.000,00
01	031 0010 Processo Legislativo	0,00	0,00	1.990.270,00	1.990.270,00
01.031.0010.2001.0000	Manutenção das Atividades Legislativas	0,00	0,00	1.990.270,00	1.990.270,00
01	031 0011 Administração Legislativa	0,00	0,00	3.809.730,00	3.809.730,00
01.031.0011.2002.0000	Manutenção da Secretaria da Camara	0,00	0,00	3.809.730,00	3.809.730,00
04	Administração	0,00	0,00	13.220.000,00	13.220.000,00
04	122 Administração Geral	0,00	0,00	10.409.200,00	10.409.200,00
04	122 0045 Gestão Político Administrativa	0,00	0,00	4.568.000,00	4.568.000,00
04.122.0045.2003.0000	Manut. do Gabinete do Prefeito e Dependências	0,00	0,00	4.557.000,00	4.557.000,00
04.122.0045.2003.0002	Manutenção do Sebrae	0,00	0,00	11.000,00	11.000,00
04	122 0046 Suporte Administrativo	0,00	0,00	4.085.000,00	4.085.000,00
04.122.0046.2009.0000	Manut. da Secretaria da Admin. e suas Dep.	0,00	0,00	2.056.000,00	2.056.000,00
04.122.0046.2010.0000	OManut. dos Serv. da Divisão de Rec. Humanos	0,00	0,00	2.029.000,00	2.029.000,00
04	122 0049 Controle de Convênios e Manut. do PROCON	0,00	0,00	25.500,00	25.500,00
04.122.0049.2068.0000	Manutenção do Setor de Convênios e PROCON	0,00	0,00	25.500,00	25.500,00
04	122 0050 Comunicação Oficial	0,00	0,00	130.000,00	130.000,00
04.122.0050.2004.0000	Divulgações Oficiais	0,00	0,00	130.000,00	130.000,00
04	122 0053 Defensoria Pública Municipal	0,00	0,00	1.352.000,00	1.352.000,00
04.122.0053.2006.0000	Departamento da Procuradoria	0,00	0,00	1.352.000,00	1.352.000,00
04	122 0066 Controle da Frota Municipal	0,00	0,00	58.700,00	58.700,00
04.122.0066.2061.0000	Manutenção da Frota Municipal	0,00	0,00	58.700,00	58.700,00
04	122 0340 Banco do Povo e Poupa Tempo	0,00	0,00	190.000,00	190.000,00
04.122.0340.2008.0000	Manutenção do Banco do Povo e Poupa Tempo	0,00	0,00	190.000,00	190.000,00
04	124 Controle Interno	0,00	0,00	2.601.800,00	2.601.800,00
04	124 0065 Controle Orçamentário, Financeiro e Patrimonial	0,00	0,00	1.407.300,00	1.407.300,00
04.124.0065.2013.0000	Serv. da Unidade de Mat. e Patrimônio	0,00	0,00	40.300,00	40.300,00
04.124.0065.2055.0000	Manut. dos Serv. de Tesouraria e Contabilidade	0,00	0,00	1.367.000,00	1.367.000,00
04	124 0081 Cobrança e Execução Fiscal	0,00	0,00	1.194.500,00	1.194.500,00
04.124.0081.2016.0000	Serviços de Tributação e Fiscalização	0,00	0,00	1.194.500,00	1.194.500,00
04	694 Serviços Financeiros	0,00	0,00	209.000,00	209.000,00
04	694 0340 Banco do Povo e Poupa Tempo	0,00	0,00	209.000,00	209.000,00
04.694.0340.2008.0000	Manutenção do Banco do Povo e Poupa Tempo	0,00	0,00	209.000,00	209.000,00
06	Segurança Pública	0,00	330.000,00	3.594.500,00	3.924.500,00
06	181 Policiamento	0,00	330.000,00	3.577.000,00	3.907.000,00
06	181 0086 Segurança no Trânsito	0,00	0,00	407.000,00	407.000,00
06.181.0086.2034.0000	Manutenção da Divisão de Trânsito	0,00	0,00	407.000,00	407.000,00

**PREFEITURA MUNIC DE MIGUELÓPOLIS**

Praça Vovo Mariquinha, 100 - CNPJ:453533070001/04

Orçamento Programa - Exercício de 2026

Anexo 07

Página 2

Lei: 126, Data: 15/09/2025

**PROGRAMA DE TRABALHO DO GOVERNO  
DEMONSTRATIVO DE FUNÇÕES, SUBFUNÇÕES E PROGRAMAS  
POR PROJETOS, ATIVIDADES E OPERAÇÕES ESPECIAIS**  
(Inc.II, § 2º, Art.2º)

Código	Especificação	Operação Especial	Projetos	Atividades	Total
06	Segurança Pública	0,00	330.000,00	3.594.500,00	3.924.500,00
06	181 Policiamento	0,00	330.000,00	3.577.000,00	3.907.000,00
06	181 0087 Vigilância Diurna e Noturna do Patrimônio Público	0,00	0,00	3.170.000,00	3.170.000,00
06.181.0087.2014.0000	Manut. da Vigilância do Patrimônio Pub.	0,00	0,00	3.170.000,00	3.170.000,00
06	181 0088 Reforço da Segurança Pública	0,00	330.000,00	0,00	330.000,00
06.181.0088.2075.0000	Manutenção da Atividade Delegada - Polícia Militar	0,00	130.000,00	0,00	130.000,00
06.181.0088.2082.0000	Sistema de Monitoramento de Vias Públicas	0,00	200.000,00	0,00	200.000,00
06	182 Defesa Civil	0,00	0,00	17.500,00	17.500,00
06	182 0088 Reforço da Segurança Pública	0,00	0,00	17.500,00	17.500,00
06.182.0088.2080.0000	Manutenção do FUMSEP E COMSEP-Fundo Municipal de Segurança Pública e Conselho Mun.Seg.Pública.	0,00	0,00	17.500,00	17.500,00
08	Assistência Social	0,00	0,00	6.563.405,20	6.563.405,20
08	241 Assistência à Pessoa Idosa	0,00	0,00	23.000,00	23.000,00
08	241 0095 Programa de Atenção a Pessoa idosa	0,00	0,00	23.000,00	23.000,00
08.241.0095.2058.0000	Manutenção da Creche do Idoso	0,00	0,00	23.000,00	23.000,00
08	243 Assistência à Criança e ao Adolescente	0,00	0,00	1.298.500,00	1.298.500,00
08	243 0110 Atividades do Conselho Tutelar	0,00	0,00	641.500,00	641.500,00
08.243.0110.2042.0000	Administração do Conselho Tutelar	0,00	0,00	641.500,00	641.500,00
08	243 0111 Atividades do FMDCA	0,00	0,00	657.000,00	657.000,00
08.243.0111.2024.0000	Manutenção do FMDCA-Fundo Municipal da Criança e do Adolescente	0,00	0,00	657.000,00	657.000,00
08	244 Assistência Comunitária	0,00	0,00	4.932.905,20	4.932.905,20
08	244 0033 Gestão das Políticas de Assistência Social	0,00	0,00	1.364.849,60	1.364.849,60
08.244.0033.2041.0002	Subvenção e Auxílios concedida à A.P.A.E.	0,00	0,00	32.249,60	32.249,60
08.244.0033.2041.0005	Subv. conc. ao "Lar Geraldo B. de Freitas"	0,00	0,00	120.000,00	120.000,00
08.244.0033.2041.0026	Subvenção concedida ao "IJEPA"	0,00	0,00	700.000,00	700.000,00
08.244.0033.2043.0000	Manut. do Fundo Munic. de Assistência Social	0,00	0,00	482.600,00	482.600,00
08.244.0033.2043.0002	Subvenção Concedida ao Centro de Convivência do Idoso-CCI.	0,00	0,00	30.000,00	30.000,00
08	244 0119 Atividades do Fdo Social de Solidariedade	0,00	0,00	41.255,60	41.255,60
08.244.0119.2005.0000	Admin. do Fundo Social de Solidariedade	0,00	0,00	41.255,60	41.255,60
08	244 0120 Assistência à População Carente	0,00	0,00	3.526.800,00	3.526.800,00
08.244.0120.2040.0000	Manutenção do Fundo Municipal da Assistência Social	0,00	0,00	1.720.000,00	1.720.000,00
08.244.0120.2040.0002	Ampliação e Manut. do Fundo Munic. do Idoso	0,00	0,00	371.500,00	371.500,00
08.244.0120.2040.0004	Rep. Centro Espirita	0,00	0,00	12.000,00	12.000,00
08.244.0120.2040.0007	Manutenção da Casa Abrigo	0,00	0,00	394.300,00	394.300,00
08.244.0120.2040.0008	Subvenção Concedida à A.P.A.E	0,00	0,00	350.000,00	350.000,00
08.244.0120.2041.0005	Subv. conc. ao "Lar Geraldo B. de Freitas"	0,00	0,00	660.000,00	660.000,00
08.244.0120.2041.0024	Subvenção Concedida ao Veredas.	0,00	0,00	19.000,00	19.000,00
08	246 Segurança de Renda	0,00	0,00	309.000,00	309.000,00
08	246 0220 Ensino Profissionalizante	0,00	0,00	309.000,00	309.000,00
08.246.0220.2060.0000	Manut. do Ensino Profissionalizante	0,00	0,00	309.000,00	309.000,00

**PREFEITURA MUNIC DE MIGUELÓPOLIS**

Praça Vovo Mariquinha, 100 - CNPJ:453533070001/04

Orçamento Programa - Exercício de 2026

Anexo 07

Página 3

Lei: 126, Data: 15/09/2025

**PROGRAMA DE TRABALHO DO GOVERNO  
DEMONSTRATIVO DE FUNÇÕES, SUBFUNÇÕES E PROGRAMAS  
POR PROJETOS, ATIVIDADES E OPERAÇÕES ESPECIAIS**  
(Inc.II, § 2º, Art.2º)

Código	Especificação	Operação Especial	Projetos	Atividades	T o t a l
08	Assistência Social	0,00	0,00	6.563.405,20	6.563.405,20
09	Previdência Social	0,00	0,00	26.870.500,00	26.870.500,00
09	272 Previdência do Regime Estatutário	0,00	0,00	26.870.500,00	26.870.500,00
09	272 0136 Plano de Seguridade Social do Servidor Público - RPPS	0,00	0,00	26.870.500,00	26.870.500,00
09.272.0136.2051.0000	OPERAÇÃO E MANUT. DO I.P.S.P.M.M.	0,00	0,00	1.983.500,00	1.983.500,00
09.272.0136.2051.0001	Aposentadoria, Pensões e Benef. Outros	0,00	0,00	13.495.000,00	13.495.000,00
09.272.0136.2051.0002	Aposentadoria por Invalidez	0,00	0,00	3.522.000,00	3.522.000,00
09.272.0136.2051.0003	Aposentadoria Especial	0,00	0,00	2.000.000,00	2.000.000,00
09.272.0136.2051.0004	Aposentadoria Esp. Professor	0,00	0,00	5.460.000,00	5.460.000,00
09.272.0136.2051.0005	Aposentadoria e Pensões PMM Lei 2933/2009	0,00	0,00	340.000,00	340.000,00
09.272.0136.2081.0000	OPERAÇÃO E MANUT. DO I.P.S.P.M.M. - P. Previd.	0,00	0,00	70.000,00	70.000,00
10	Saúde	0,00	0,00	41.208.100,00	41.208.100,00
10	301 Atenção Básica	0,00	0,00	26.992.600,00	26.992.600,00
10	301 0150 Atendimento em UBS	0,00	0,00	5.388.000,00	5.388.000,00
10.301.0150.2025.0001	Op. e Manut. / Estratégia Saúde da Família/ ESF	0,00	0,00	2.548.000,00	2.548.000,00
10.301.0150.2025.0002	Op. e Manut. / Agentes Comunitário da Saúde / ACS	0,00	0,00	2.840.000,00	2.840.000,00
10	301 0152 Atendimento Odontológico	0,00	0,00	2.022.000,00	2.022.000,00
10.301.0152.2026.0000	Op. e Manut. de Atividades Odontológicas	0,00	0,00	1.784.000,00	1.784.000,00
10.301.0152.2026.0001	Op. e Manut.das UBS / Saúde Bucal / SB	0,00	0,00	238.000,00	238.000,00
10	301 0158 Saúde para todos	0,00	0,00	19.582.600,00	19.582.600,00
10.301.0158.2029.0000	Op. e Manut. do Fundo Municipal de Saúde	0,00	0,00	16.316.600,00	16.316.600,00
10.301.0158.2029.0017	Agentes - Vigilância Sanitária	0,00	0,00	93.500,00	93.500,00
10.301.0158.2029.0018	Fundo a Fundo - Atenção Básica	0,00	0,00	780.000,00	780.000,00
10.301.0158.2029.0020	QUALIS MAIS E PABINHO - ESTADUAL	0,00	0,00	132.500,00	132.500,00
10.301.0158.2029.0021	REPASSE FUNDO A FUNDO - ASSIST. FARMACEUTICA	0,00	0,00	120.000,00	120.000,00
10.301.0158.2029.0028	ATENÇÃO PRIMÁRIA	0,00	0,00	1.240.000,00	1.240.000,00
10.301.0158.2029.0039	Complem. do Piso Nac. da Enfrmagem	0,00	0,00	900.000,00	900.000,00
10	302 Assistência Hospitalar e Ambulatorial	0,00	0,00	12.714.000,00	12.714.000,00
10	302 0062 Assist. Financ. à Entidades Filantrópicas	0,00	0,00	8.610.000,00	8.610.000,00
10.302.0062.2030.0001	Subv. Conc. à Sta. Casa de Miser. de Miguelópolis	0,00	0,00	3.150.000,00	3.150.000,00
10.302.0062.2030.0007	Manut. da Unidade de Urgência e Emergência - P.S. da Santa Casa de Misericórdia de Miguelópolis	0,00	0,00	5.460.000,00	5.460.000,00
10	302 0158 Saúde para todos	0,00	0,00	660.000,00	660.000,00
10.302.0158.2029.0029	ATENDIMENTO AOS CAPS	0,00	0,00	660.000,00	660.000,00
10	302 0170 Assistência de Média e Alta Complexidade	0,00	0,00	3.444.000,00	3.444.000,00
10.302.0170.2029.0000	Op. e Manut. do Fundo Municipal de Saúde	0,00	0,00	1.956.000,00	1.956.000,00
10.302.0170.2029.0016	Subvenção Concedida A.P.A.E	0,00	0,00	300.000,00	300.000,00
10.302.0170.2029.0019	Serviço de Atendimento Móvel de Urgência - SAMU	0,00	0,00	1.188.000,00	1.188.000,00
10	304 Vigilância Sanitária	0,00	0,00	1.501.500,00	1.501.500,00
10	304 0175 Controle de Doenças e Promoção da Saúde	0,00	0,00	1.501.500,00	1.501.500,00
10.304.0175.2031.0000	AGENTES COMBATES DE ENDEMIAS E DESP. DIVERSAS	0,00	0,00	1.501.500,00	1.501.500,00
12	Educação	0,00	10.000,00	42.005.500,00	42.015.500,00

**PREFEITURA MUNIC DE MIGUELÓPOLIS**

Praça Vovo Mariquinha, 100 - CNPJ:453533070001/04

Orçamento Programa - Exercício de 2026

Anexo 07

Página 4

Lei: 126, Data: 15/09/2025

**PROGRAMA DE TRABALHO DO GOVERNO  
DEMONSTRATIVO DE FUNÇÕES, SUBFUNÇÕES E PROGRAMAS  
POR PROJETOS, ATIVIDADES E OPERAÇÕES ESPECIAIS**  
(Inc.II, § 2º, Art.2º)

Código	Especificação	Operação Especial	Projetos	Atividades	T o t a l		
12	Educação	0,00	10.000,00	42.005.500,00	42.015.500,00		
12	361	Ensino Fundamental	0,00	0,00	25.462.500,00	25.462.500,00	
12	361	0210	Desenvolvimento e Manut. da Rede Escolar	0,00	0,00	6.973.000,00	6.973.000,00
12.361.0210.2019.0000	Manutenção do Ensino Fundamental	0,00	0,00	6.973.000,00	6.973.000,00		
12	361	0211	Manutenção do Ensino Fundamental - FUNDEB	0,00	0,00	14.350.000,00	14.350.000,00
12.361.0211.2021.0000	Fdo. Manut. Desenv. Educ. Básica (FUNDEB)	0,00	0,00	14.350.000,00	14.350.000,00		
12	361	0212	Merenda Escolar	0,00	0,00	3.035.500,00	3.035.500,00
12.361.0212.2018.0001	Distribuição da Merenda Escolar - Ensino Fundamental	0,00	0,00	2.103.000,00	2.103.000,00		
12.361.0212.2018.0002	Distribuição da Merenda Escolar - Ensino Médio.	0,00	0,00	45.000,00	45.000,00		
12.361.0212.2018.0005	Distribuição da Merenda Escolar - EJA - Educação Jovens e Adulto.	0,00	0,00	25.000,00	25.000,00		
12.361.0212.2018.0006	Distribuição da Merenda Escolar - AEE - Atendimento Educacional Especializado.	0,00	0,00	4.500,00	4.500,00		
12.361.0212.2018.0008	Manutenção da Cozinha Piloto	0,00	0,00	858.000,00	858.000,00		
12	361	0245	Alfabetização de Adultos	0,00	0,00	1.104.000,00	1.104.000,00
12.361.0245.2019.0009	MANUTENÇÃO DA EDUCAÇÃO JOVENS E ADULTOS.	0,00	0,00	1.104.000,00	1.104.000,00		
12	362	Ensino Médio	0,00	0,00	24.000,00	24.000,00	
12	362	0225	Incentivo ao Ensino Medio e Superior	0,00	0,00	24.000,00	24.000,00
12.362.0225.2022.0000	Assistência ao Estudante do Ensino Médio	0,00	0,00	24.000,00	24.000,00		
12	364	Ensino Superior	0,00	0,00	1.506.500,00	1.506.500,00	
12	364	0225	Incentivo ao Ensino Medio e Superior	0,00	0,00	1.506.500,00	1.506.500,00
12.364.0225.2023.0000	Manutenção do Transporte Universitário	0,00	0,00	636.500,00	636.500,00		
12.364.0225.2057.0000	Auxílio Financeiro a Estudantes do Ensino Superior	0,00	0,00	870.000,00	870.000,00		
12	365	Educação Infantil	0,00	0,00	14.582.500,00	14.582.500,00	
12	365	0212	Merenda Escolar	0,00	0,00	970.500,00	970.500,00
12.365.0212.2018.0003	Distribuição da Merenda Escolar - Creches.	0,00	0,00	730.000,00	730.000,00		
12.365.0212.2018.0004	Distribuição da Merenda Escolar - Pré Escola.	0,00	0,00	240.500,00	240.500,00		
12	365	0240	Educação na Primeira Infância	0,00	0,00	13.612.000,00	13.612.000,00
12.365.0240.2017.0007	Operação e Manutenção das Creches Municipais.	0,00	0,00	9.093.000,00	9.093.000,00		
12.365.0240.2017.0008	Operação e Manutenção da Pré Escola.	0,00	0,00	4.119.000,00	4.119.000,00		
12.365.0240.2041.0001	Subv. Conc. à Casa do Menor Raghil Moisés	0,00	0,00	400.000,00	400.000,00		
12	367	Educação Especial	0,00	10.000,00	430.000,00	440.000,00	
12	367	0250	Atendimento Educacional Especializados.	0,00	10.000,00	430.000,00	440.000,00
12.367.0250.2041.0002	Subvenção e Auxílios concedida à A.P.A.E.	0,00	0,00	350.000,00	350.000,00		
12.367.0250.2041.0025	Subvenção e Auxílio concedidos à A.P.A.E. de Ituverava	0,00	0,00	80.000,00	80.000,00		
12.367.0250.2074.0000	Manut. da Educação Especial	0,00	10.000,00	0,00	10.000,00		
13	Cultura	0,00	0,00	432.000,00	432.000,00		
13	392	Difusão Cultural	0,00	0,00	432.000,00	432.000,00	
13	392	0261	Museu, Memória e Cidadania	0,00	0,00	8.000,00	8.000,00
13.392.0261.2045.0000	Manut. do Museu Histórico	0,00	0,00	8.000,00	8.000,00		

**PREFEITURA MUNIC DE MIGUELÓPOLIS**

Praça Vovo Mariquinha, 100 - CNPJ:453533070001/04

Orçamento Programa - Exercício de 2026

Anexo 07

Página 5

Lei: 126, Data: 15/09/2025

**PROGRAMA DE TRABALHO DO GOVERNO  
DEMONSTRATIVO DE FUNÇÕES, SUBFUNÇÕES E PROGRAMAS  
POR PROJETOS, ATIVIDADES E OPERAÇÕES ESPECIAIS**  
(Inc.II, § 2º, Art.2º)

Código	Especificação	Operação Especial	Projetos	Atividades	Total
13	Cultura	0,00	0,00	432.000,00	432.000,00
13	392 Difusão Cultural	0,00	0,00	432.000,00	432.000,00
13	392 0270 Promoção de Eventos Culturais	0,00	0,00	424.000,00	424.000,00
13.392.0270.2044.0000	Promoção Artística e Cultural	0,00	0,00	16.000,00	16.000,00
13.392.0270.2301.0000	Manut. do Centro Cultural	0,00	0,00	408.000,00	408.000,00
15	Urbanismo	0,00	0,00	11.218.000,00	11.218.000,00
15	122 Administração Geral	0,00	0,00	1.154.000,00	1.154.000,00
15	122 0285 Sistema de Utilidade Pública	0,00	0,00	1.154.000,00	1.154.000,00
15.122.0285.2054.0000	Op. e Manut. do Depto. de Obras	0,00	0,00	1.154.000,00	1.154.000,00
15	452 Serviços Urbanos	0,00	0,00	10.064.000,00	10.064.000,00
15	452 0202 Coleta e Disposição do Lixo Domiciliar e Comercial	0,00	0,00	3.815.000,00	3.815.000,00
15.452.0202.2072.0000	Manutenção dos Serviços de Limpeza Publica.	0,00	0,00	3.815.000,00	3.815.000,00
15	452 0282 Praças, Parques e Jardins	0,00	0,00	654.500,00	654.500,00
15.452.0282.2033.0000	Manut. de Praças, Parques e Jardins	0,00	0,00	654.500,00	654.500,00
15	452 0285 Sistema de Utilidade Pública	0,00	0,00	5.594.500,00	5.594.500,00
15.452.0285.2037.0000	Manutenção de Vias e Logradouros Públicos	0,00	0,00	4.775.500,00	4.775.500,00
15.452.0285.2059.0000	Manut. dos Serv Funer e Patio Central de Serviços	0,00	0,00	819.000,00	819.000,00
16	Habitação	0,00	50.000,00	499.000,00	549.000,00
16	482 Habitação Urbana	0,00	50.000,00	499.000,00	549.000,00
16	482 0291 Habitação de Interesse Social	0,00	50.000,00	499.000,00	549.000,00
16.482.0291.1030.0000	CONSTRUÇÃO DE MORADIAS PARA FAMILIAS DE BAIXA RENDA	0,00	50.000,00	0,00	50.000,00
16.482.0291.2052.0000	Op. e Manut. do Depto. de Habitação	0,00	0,00	499.000,00	499.000,00
18	Gestão Ambiental	0,00	0,00	1.120.500,00	1.120.500,00
18	541 Preservação e Conservação Ambiental	0,00	0,00	1.120.500,00	1.120.500,00
18	541 0051 Preservação do Meio Ambiente	0,00	0,00	1.120.500,00	1.120.500,00
18.541.0051.2056.0000	Manutenção das Atividades do Meio Ambiente	0,00	0,00	1.120.500,00	1.120.500,00
20	Agricultura	0,00	0,00	322.400,00	322.400,00
20	606 Extensão Rural	0,00	0,00	322.400,00	322.400,00
20	606 0315 Assistência Técnica Agrícola	0,00	0,00	322.400,00	322.400,00
20.606.0315.2038.0000	Fomento a Agricultura	0,00	0,00	322.400,00	322.400,00
23	Comércio e Serviços	0,00	0,00	1.335.500,00	1.335.500,00
23	695 Turismo	0,00	0,00	1.335.500,00	1.335.500,00

**PREFEITURA MUNIC DE MIGUELÓPOLIS**

Praça Vovo Mariquinha, 100 - CNPJ:453533070001/04

Orçamento Programa - Exercício de 2026

Anexo 07

Página 6

Lei: 126, Data: 15/09/2025

**PROGRAMA DE TRABALHO DO GOVERNO  
DEMONSTRATIVO DE FUNÇÕES, SUBFUNÇÕES E PROGRAMAS  
POR PROJETOS, ATIVIDADES E OPERAÇÕES ESPECIAIS**  
(Inc.II, § 2º, Art.2º)

Código	Especificação	Operação Especial	Projetos	Atividades	T o t a l
23	Comércio e Serviços	0,00	0,00	1.335.500,00	1.335.500,00
23	695 Turismo	0,00	0,00	1.335.500,00	1.335.500,00
23	695 0346 Fomento ao Turismo Local	0,00	0,00	1.335.500,00	1.335.500,00
23.695.0346.2047.0000	Manutenção do Depto. de Turismo	0,00	0,00	339.000,00	339.000,00
23.695.0346.2049.0000	Manut. de Atividades Comemorativas	0,00	0,00	370.000,00	370.000,00
23.695.0346.2050.0000	Admin. da Praia Artificial	0,00	0,00	626.500,00	626.500,00
26	Transporte	0,00	0,00	433.600,00	433.600,00
26	782 Transporte Rodoviário	0,00	0,00	433.600,00	433.600,00
26	782 0360 Terminais Rodoviários	0,00	0,00	27.600,00	27.600,00
26.782.0360.2036.0000	Manutenção do Terminal Rodoviário	0,00	0,00	27.600,00	27.600,00
26	782 0361 Estradas Vicinais	0,00	0,00	406.000,00	406.000,00
26.782.0361.2035.0000	Manut. dos Serv. de Estradas de Rodagem Municipal	0,00	0,00	406.000,00	406.000,00
27	Desporto e Lazer	0,00	0,00	690.800,00	690.800,00
27	812 Desporto Comunitário	0,00	0,00	690.800,00	690.800,00
27	812 0372 Desenvolvimento do Esporte Amador	0,00	0,00	690.800,00	690.800,00
27.812.0372.2039.0000	Desenvolvimento das Atividades Esportivas	0,00	0,00	690.800,00	690.800,00
28	Encargos Especiais	0,00	0,00	10.940.000,00	10.940.000,00
28	843 Serviço da Dívida Interna	0,00	0,00	9.430.000,00	9.430.000,00
28	843 0000 Encargos Gerais do Município	0,00	0,00	9.430.000,00	9.430.000,00
28.843.0000.2007.0000	Precatórios Judiciais	0,00	0,00	1.500.000,00	1.500.000,00
28.843.0000.2015.0000	Juros e Amortização da Dívida	0,00	0,00	7.930.000,00	7.930.000,00
28	845 Transferências	0,00	0,00	1.510.000,00	1.510.000,00
28	845 0000 Encargos Gerais do Município	0,00	0,00	1.510.000,00	1.510.000,00
28.845.0000.2012.0000	Contribuição ao PASEP	0,00	0,00	1.510.000,00	1.510.000,00
99	Reserva de Contingência	6.674.490,04	0,00	0,00	6.674.490,04
99	999 Reserva de Contingência	6.674.490,04	0,00	0,00	6.674.490,04
99	999 0999 Reserva de Contingência	6.674.490,04	0,00	0,00	6.674.490,04
99.999.0999.0999.0000	Reserva de Contingência	6.674.490,04	0,00	0,00	6.674.490,04
<b>TOTAL</b>		<b>6.674.490,04</b>	<b>390.000,00</b>	<b>166.253.805,20</b>	<b>173.318.295,24</b>

**PREFEITURA MUNIC DE MIGUELÓPOLIS**

Praça Vovo Mariquinha, 100 - CNPJ:453533070001/04

Orçamento Programa - Exercício de 2026

Anexo 09

Página 1

**DEMONSTRATIVO DAS DESPESAS POR ORGÃO E FUNÇÕES DE GOVERNO**

(Inc.II, § 2º, Art.2º)

Lei: 126, Data: 15/09/2025

Orgão:	01 01	SECRETARIA DE GABINETE E DE COMUNICAÇÃO	Valor
Função	04	Administração	6.449.000,00
Função	06	Segurança Pública	17.500,00
Função	08	Assistência Social	350.255,60
Orgão:	01 02	DEPARTAMENTO DE ADMINISTRAÇÃO	Valor
Função	04	Administração	4.125.300,00
Função	28	Encargos Especiais	10.940.000,00
Orgão:	01 03	DEPARTAMENTO DE FINANÇAS	Valor
Função	04	Administração	2.561.500,00
Orgão:	01 04	DEPARTAMENTO DE EDUCAÇÃO	Valor
Função	12	Educação	42.015.500,00
Orgão:	01 05	DEPARTAMENTO DE SAÚDE	Valor
Função	10	Saúde	41.208.100,00
Orgão:	01 06	DEPARTAMENTO DE SERVIÇOS	Valor
Função	15	Urbanismo	10.064.000,00
Função	26	Transporte	433.600,00
Orgão:	01 07	DEPARTAMENTO DE GOVERNO	Valor
Função	04	Administração	25.500,00
Orgão:	01 08	DEPARTAMENTO DO MEIO AMBIENTE	Valor
Função	18	Gestão Ambiental	1.120.500,00
Orgão:	01 09	SUBDEPARTAMENTO DA PROMOÇÃO SOCIAL	Valor
Função	08	Assistência Social	6.213.149,60
Orgão:	01 10	SUBDEPARTAMENTO DE CULTURA	Valor
Função	13	Cultura	432.000,00
Orgão:	01 11	SUBDEPARTAMENTO DE TURISMO	Valor
Função	23	Comércio e Serviços	1.335.500,00
Orgão:	01 12	SUBDEPARTAMENTO DE HABITAÇÃO	Valor
Função	16	Habitação	549.000,00

**PREFEITURA MUNIC DE MIGUELÓPOLIS**

Praça Vovo Mariquinha, 100 - CNPJ:453533070001/04

Orçamento Programa - Exercício de 2026

Anexo 09

Página 2

**DEMONSTRATIVO DAS DESPESAS POR ORGÃO E FUNÇÕES DE GOVERNO**

(Inc. II, § 2º, Art. 2º)

Lei: 126, Data: 15/09/2025

Orgão:	01 12	SUBDEPARTAMENTO DE HABITAÇÃO	Valor
Orgão:	01 13	SUBDEPARTAMENTO DE OBRAS	Valor
Função	15	Urbanismo	1.154.000,00
Orgão:	01 14	SUBDEPARTAMENTO DE AGRICULTURA E ABASTECIMENTO	Valor
Função	20	Agricultura	322.400,00
Orgão:	01 15	SUBDEPARTAMENTO DE ESPORTE E LAZER	Valor
Função	27	Desporto e Lazer	690.800,00
Orgão:	01 16	SUBDEPARTAMENTO DE SEGURANÇA E PATRIMONIO	Valor
Função	06	Segurança Pública	3.907.000,00
Orgão:	01 17	SUBDEPARTAMENTO DE MANUTENÇÃO DA FROTA	Valor
Função	04	Administração	58.700,00
Orgão:	02 01	CORPO LEGISLATIVO	Valor
Função	01	Legislativa	5.800.000,00
Orgão:	03 01	I.P.S.P.M.M.	Valor
Função	09	Previdência Social	26.870.500,00
Função	99	Reserva de Contingência	6.424.490,04
Orgão:	90 00	RESERVA DE CONTINGÊNCIA	Valor
Função	99	Reserva de Contingência	250.000,00
TOTAL GERAL			173.318.295,24

**RESUMO DO TOTAL ORÇADO POR ORGÃO**

01 01	SECRETARIA DE GABINETE E DE COMUNICAÇÃO	6.816.755,60
01 02	DEPARTAMENTO DE ADMINISTRAÇÃO	15.065.300,00
01 03	DEPARTAMENTO DE FINANÇAS	2.561.500,00
01 04	DEPARTAMENTO DE EDUCAÇÃO	42.015.500,00
01 05	DEPARTAMENTO DE SAÚDE	41.208.100,00
01 06	DEPARTAMENTO DE SERVIÇOS	10.497.600,00
01 07	DEPARTAMENTO DE GOVERNO	25.500,00
01 08	DEPARTAMENTO DO MEIO AMBIENTE	1.120.500,00
01 09	SUBDEPARTAMENTO DA PROMOÇÃO SOCIAL	6.213.149,60

**PREFEITURA MUNIC DE MIGUELÓPOLIS**

Praça Vovo Mariquinha, 100 - CNPJ:453533070001/04

Orçamento Programa - Exercício de 2026  
Anexo 09  
Página 3**DEMONSTRATIVO DAS DESPESAS POR ORGÃO E FUNÇÕES DE GOVERNO**

(Inc.II, § 2º, Art.2º)

Lei: 126, Data: 15/09/2025

01 10	SUBDEPARTAMENTO DE CULTURA	432.000,00
01 11	SUBDEPARTAMENTO DE TURISMO	1.335.500,00
01 12	SUBDEPARTAMENTO DE HABITAÇÃO	549.000,00
01 13	SUBDEPARTAMENTO DE OBRAS	1.154.000,00
01 14	SUBDEPARTAMENTO DE AGRICULTURA E ABASTECIMENTO	322.400,00
01 15	SUBDEPARTAMENTO DE ESPORTE E LAZER	690.800,00
01 16	SUBDEPARTAMENTO DE SEGURANÇA E PATRIMONIO	3.907.000,00
01 17	SUBDEPARTAMENTO DE MANUTENÇÃO DA FROTA	58.700,00
02 01	CORPO LEGISLATIVO	5.800.000,00
03 01	I.P.S.P.M.M.	33.294.990,04
90 00	RESERVA DE CONTINGÊNCIA	250.000,00
<b>TOTAL</b>		<b>173.318.295,24</b>

**RESUMO DO TOTAL ORÇADO POR FUNÇÃO**

01	Legislativa	5.800.000,00
04	Administração	13.220.000,00
06	Segurança Pública	3.924.500,00
08	Assistência Social	6.563.405,20
09	Previdência Social	26.870.500,00
10	Saúde	41.208.100,00
12	Educação	42.015.500,00
13	Cultura	432.000,00
15	Urbanismo	11.218.000,00
16	Habitação	549.000,00
18	Gestão Ambiental	1.120.500,00
20	Agricultura	322.400,00
23	Comércio e Serviços	1.335.500,00
26	Transporte	433.600,00
27	Desporto e Lazer	690.800,00
28	Encargos Especiais	10.940.000,00
99	Reserva de Contingência	6.674.490,04
<b>TOTAL</b>		<b>173.318.295,24</b>

**PREFEITURA MUNIC DE MIGUELÓPOLIS**

Praça Vovo Mariquinha, 100 - CNPJ:453533070001/04

Orçamento Programa - Exercício de 2026

Anexo 10

**ORÇAMENTO DOS FUNDOS ESPECIAIS**

Página 1

(Inc. I, § 2º, Art.2º)

Lei: 126, Data: 15/09/2025

**1 F M S-Fundo Municipal de Saude de Miguelopolis****RECEITA**

Classif.	Discriminação	Valor R\$
1713.50.2.1.00.02	TRANSF SUS MAC - SAMU 192	426.000,00
1321.01.0.1.00.16	REMUN DEP BANC VINC PISO DA ENFERMAGEM	1.000,00
1713.50.1.1.00.01	TRANSF SUS P/AGENTE COMUN. DE SAUDE - A.C.S.	1.440.000,00
1713.50.1.1.00.07	PISO AT PRIM - INCENTIVO FIN SAÚDE BUCAL	140.000,00
1713.50.1.1.00.08	TRANSF.SUS-AT. PRIM - REDE CEGONHA/REDE ALYNE	50.000,00
1713.50.1.1.00.09	TRANSF FNS PISO NAC DA ENFERMAGEM	1.499.000,00
1713.50.1.1.00.10	TRANS.SUS-TRANSFORMAÇÃO DIGITAL NO SUS	15.000,00
1713.50.1.1.00.12	PISO AT PRIM SD - INCENT FINANC APS	1.210.000,00
1713.50.2.1.00.01	TRANSF SUS - MAC - MEDIA E ALTA COMPLEX	723.000,00
1321.01.0.1.00.13	REMUN DE DEP BANC - VINC SUS ESTADO	8.500,00
1713.50.3.1.00.01	TRANSF SUS - VIGILANCIA EM SAUDE	78.000,00
1713.50.3.1.00.02	TRANSF SUS - AGENTE DE COMBATE A ENDEMIAS/ DESPESAS DIVERSAS	690.000,00
1713.50.4.1.00.01	TRANSF DE RECURSOS ASSIST FARMACÊUTICA	120.000,00
1723.50.0.1.00.01	SUS ESTADO - DOSE CERTA	50.500,00
1723.50.0.1.00.03	SUS ESTADO - GLICEMIA	32.000,00
1723.50.0.1.00.04	SUS ESTADO - SORRIA SP	75.600,00
1723.50.0.1.00.05	TRANSF. SUS - TABELA SUS PAULISTA	1.020.000,00
1723.50.0.1.00.06	TRANSF. SUS - IGM SUS PAULISTA (REDE BASICA)	430.000,00
7215.02.1.1.00.08	CONTRIB. PATRONAL - SERV RPPS - PLANO FINANC.	80.000,00
1121.50.0.1.00.00	TAXA DE FISCALIZAÇÃO DE VIGILÂNCIA SANITÁRIA - PRINCIPAL	40.000,00
1215.01.1.1.00.06	CONTRIB DO SERV ATIVO DE ANOS. ANTER. (P. Financeiro)	70.000,00
1121.50.0.2.00.00	TAXA DE FISCALIZAÇÃO DE VIGILÂNCIA SANITÁRIA - MULTAS JUROS	1.000,00
1121.50.0.3.00.00	TAXA DE FISCALIZAÇÃO DE VIGILÂNCIA SANITÁRIA - DÍVIDA ATIVA	5.000,00
1121.50.0.4.00.00	TAXA DE FISCALIZAÇÃO DE VIGILÂNCIA SANITÁRIA-D.ATIVA M/JUROS	5.000,00
1215.01.1.1.00.01	CONTRIB DO SERVIDOR ATIVO - PREFEITURA (P. Financeiro)	4.500.000,00
1215.01.1.1.00.02	CONTRIB DO SERVIDOR ATIVO - CAMARA (P. Financeiro)	95.000,00
1215.01.1.1.00.03	CONTRIB DO SERVIDOR ATIVO - PREFEITURA (P. Previd.)	1.000.000,00
1215.01.1.1.00.04	CONTRIB DO SERVIDOR ATIVO - PREF. EX. ANT. (P. Financeiro)	335.000,00
1215.01.1.1.00.05	CONTRIB DO SERVIDOR ATIVO - PREF. EX. ANT. (P. Previd.)	12.000,00
1321.01.0.1.00.06	REMUN DE DEP BANC - VINC SUS	71.500,00
1215.01.3.1.00.02	CONTRIB.SERVIDOR CIVIL-PENSIONISTAS-CAMARA	20.000,00
1215.03.0.2.01.02	PARCELAM CONTR. 2022 - MUL/JR PIATRAZO	1.000,00
1215.03.0.2.01.01	PARCELAM CONTR. 622/2022 - MUL/JR	45.840,00
1215.03.0.1.01.01	PARCELAM CONTR. 622/2022 - PRINC	125.138,00
1215.01.1.1.00.07	CONTRIB. DO SERVIDOR - RPPS	39.000,00
1215.01.3.1.00.01	CONTRIB.SERVIDOR CIVIL-PENSIONISTAS-PM	100.000,00
1215.01.2.1.00.02	CONTRIB.SERVIDOR CIVIL INATIVO-CAMARA	43.000,00
1215.01.2.1.00.00	CONTRIB.SERVIDOR CIVIL INATIVO-PRINCIPAL	650.000,00
1215.01.1.1.00.08	CONTRIB.SERVIDOR RPPS - PLAN. FINANC.	20.000,00
	<b>Recursos Próprios do Município</b>	<b>25.041.022,00</b>
	<b>TOTAL</b>	<b>40.308.100,00</b>

**PLANO DE APLICACAO**

Classif.	Discriminação	Valor R\$
10.301.0158.2029.003	Complem. do Piso Nac. da Enfmgem	900.000,00
10.302.0062.2030.000	Subv. Conc. à Sta. Casa de Miser. de Miguelópolis	3.150.000,00
10.302.0062.2030.000	Manut. da Unidade de Urgência e Emergência - P.S. da Santa Casa de Misericórdi	5.460.000,00
10.302.0158.2029.002	ATENDIMENTO AOS CAPS	660.000,00
10.301.0158.2029.002	ATENÇÃO PRIMÁRIA	1.240.000,00

**PREFEITURA MUNIC DE MIGUELOPOLIS**

Praça Vovo Mariquinha, 100 - CNPJ:453533070001/04

Orçamento Programa - Exercício de 2026

Anexo 10

**ORÇAMENTO DOS FUNDOS ESPECIAIS**

Página 2

(Inc. I, § 2º, Art.2º)

Lei: 126, Data: 15/09/2025

**1 F M S-Fundo Municipal de Saude de Miguelopolis****PLANO DE APLICACAO**

Classif.	Discriminação	Valor R\$
10.302.0170.2029.000	Op. e Manut. do Fundo Municipal de Saúde	1.956.000,00
10.302.0170.2029.001	Subvenção Concedida A.P.A.E	300.000,00
10.302.0170.2029.001	Serviço de Atendimento Móvel de Urgência - SAMU	1.188.000,00
10.304.0175.2031.000	AGENTES COMBATES DE ENDEMIAS E DESP. DIVERSAS	1.501.500,00
10.301.0158.2029.000	Op. e Manut. do Fundo Municipal de Saúde	15.516.600,00
10.301.0158.2029.002	REPASSE FUNDO A FUNDO - ASSIST. FARMACEUTICA	20.000,00
10.301.0158.2029.002	QUALIS MAIS E PABINHO - ESTADUAL	132.500,00
10.301.0158.2029.001	Fundo a Fundo - Atenção Básica	780.000,00
10.301.0158.2029.001	Agentes - Vigilância Sanitária	93.500,00
10.301.0152.2026.000	Op. e Manut.das UBS / Saúde Bucal / SB	238.000,00
10.301.0152.2026.000	Op. e Manut. de Atividades Odontológicas	1.784.000,00
10.301.0150.2025.000	Op. e Manut. / Agentes Comunitário da Saúde / ACS	2.840.000,00
10.301.0150.2025.000	Op. e Manut. / Estratégia Saúde da Família/ ESF	2.548.000,00
TOTAL		40.308.100,00

**PREFEITURA MUNIC DE MIGUELÓPOLIS**

Praça Vovo Mariquinha, 100 - CNPJ:453533070001/04

Anexo 10

Orçamento Programa - Exercício de 2026

Página 1

**RECEITA E DESPESA DA ADMINISTRAÇÃO INDIRETA**

Lei: 126, Data: 15/09/2025

**ENTIDADE: 3 INSTITUTO DE PREVIDÊNCIA MUNICIPAL****RECEITA**

Código	Discriminação	Valor \$
7215.51.1.2	PARCELAM CONTR. 623/2022 - MUL/JR	28.500,00
7215.02.1.1	CONT PAT - SERV ATIVO - PRINC - PREFEITURA (P.Prev.) E:	15.000,00
7215.02.1.1	CONTRIB PATR - PLANO PREVID PREF EXERC ANT	12.000,00
7215.02.1.1	CONTRIB PATR - SERVIDOR ATIVO PARTE RPPS	60.000,00
7215.51.1.1	PARCELAM CONTR. 621/2022 - PRINC	2.843.223,72
7215.51.1.1	PARCELAM CONTR. 623/2022 - PRINC	81.076,92
7215.51.1.1	PARCELAM CONTR. 624/2022 - PRINC	5.105,52
7215.51.1.1	PARCELAM CONTR. 625/2022 - PRINC	33.739,20
7215.51.1.1	PARCELAM CONTR. 679/2022 - PRINC	191.206,68
7215.51.1.2	PARCELAM CONTR. 621/2022 - MUL/JR	999.000,00
7215.02.1.1	CONT PAT - SERV ATIVO - PRINC - PREFEITURA (P.Fin.) EX	500.000,00
7215.51.1.2	PARCELAM CONTR. 624/2022 - MUL/JR	1.900,00
7215.51.1.2	PARCELAM CONTR. 625/2022 - MUL/JR	11.900,00
7215.51.1.2	PARCELAM CONTR. 679/2022 - MUL/JR	67.200,00
7215.51.1.2	PARCELAM CONTR. 2022 - MUL/JR P/ATRAZO	25.000,00
7999.01.0.1	APORTES PERIÓDICOS P/AMORTIZ. DE DÉFICIT ATUARIAL.	450.000,00
7999.01.0.1	APORTES PERIÓDICOS P/AMORTIZ. DE DÉFICIT ATUARIAL.	9.000,00
7999.01.0.1	APORTES AMORTIZ.DÉFICIT ATUARIAL EXERC ANT - PM	5.000,00
1215.01.1.1	CONTRIB.SERVIDOR RPPS - PLAN. FINANC.	20.000,00
1215.01.2.1	CONTRIB.SERVIDOR CIVIL INATIVO-CAMARA	43.000,00
7215.02.1.1	CONTRIB. PATRONAL - SERV RPPS - PLANO FINANC.	80.000,00
1215.01.1.1	CONTRIB DO SERVIDOR ATIVO - PREFEITURA (P. Financeir	4.500.000,00
1215.03.0.2	PARCELAM CONTR. 622/2022 - MUL/JR	45.840,00
1215.01.1.1	CONTRIB DO SERVIDOR ATIVO - CAMARA (P. Financeiro)	95.000,00
1215.01.1.1	CONTRIB DO SERVIDOR ATIVO - PREFEITURA (P. Previd.)	1.000.000,00
1215.01.1.1	CONTRIB DO SERVIDOR ATIVO - PREF. EX. ANT. (P. Finance	335.000,00
1215.01.1.1	CONTRIB DO SERVIDOR ATIVO - PREF. EX. ANT. (P. Previd.)	12.000,00
1215.01.1.1	CONTRIB DO SERV ATIVO DE ANOS. ANTER. (P. Financeiro)	70.000,00
1215.01.1.1	CONTRIB. DO SERVIDOR - RPPS	39.000,00
1215.01.2.1	CONTRIB.SERVIDOR CIVIL INATIVO-PRINCIPAL	650.000,00
1215.01.3.1	CONTRIB.SERVIDOR CIVIL-PENSIONISTAS-PM	100.000,00
1215.03.0.1	PARCELAM CONTR. 622/2022 - PRINC	125.138,00
7215.02.1.1	CONTRIB PATR - SERV ATIVO - PRINC - PREFEITURA (P.Pre	1.440.000,00
1215.03.0.2	PARCELAM CONTR. 2022 - MUL/JR P/ATRAZO	1.000,00
1321.01.0.1	REMUNERAÇÃO DE DEPÓSITOS BANCÁRIOS - PRINCIPAL	160.000,00
1321.04.0.1	REMUN.RECUR.REGIME PRÓPRIO PREVID.SOCIAL-RPPS-F	13.000,00
1215.01.3.1	CONTRIB.SERVIDOR CIVIL-PENSIONISTAS-CAMARA	20.000,00
1922.99.0.1	OUTRAS RESTITUIÇÕES – PRINCIPAL	500,00
1999.03.0.1	COMP FINANC ENTRE O REGIME GERAL E RPPS - P. Financ	700.000,00
1999.03.0.1	COMP FINANC ENTRE O REGIME GERAL E RPPS - P. Previd	155.000,00
1999.03.0.1	COMPEN.FINANC.ENTRE SPPREV E RPPS - PL. FINANC	180.000,00
7215.02.1.1	CONTRIB PATR - SERV ATIVO - PRINC - PREFEITURA (P.Fin	6.000.000,00
7215.02.1.1	CONTRIB PATR - SERV ATIVO - PRINC - CAMARA (P.Fin.)	141.000,00
-	Transferência Financeira a Receber	12.030.660,00

**PREFEITURA MUNIC DE MIGUELÓPOLIS**

Praça Vovo Mariquinha, 100 - CNPJ:453533070001/04

Anexo 10

Orçamento Programa - Exercício de 2026

Página 2

**RECEITA E DESPESA DA ADMINISTRAÇÃO INDIRETA**

Lei: 126, Data: 15/09/2025

-----  
TOTAL 33.294.990,04  
-----

**PLANO DE APLICAÇÃO**

CLoc	Func/Prog	Catgo	Discriminação	Valor - \$
09			Previdência Social	
09	272		Previdência do Regime Estatutário	
09	272	0136	Plano de Seguridade Social do Servidor Público - RPPS	
09	272	0136 2051 0003	OPERAÇÃO E MANUT. DO I.P.S.P.M.M.	
		3 1 90	PESSOAL E ENCARGOS SOCIAIS	2.000.000,00
99			Reserva de Contingência	
99	999		Reserva de Contingência	
99	999	0999	Reserva de Contingência	
99	999	0999 0999 0000	Reserva de Contingência	
		9 9 99	RESERVA DE CONTINGÊNCIA	3.279.490,04
		9 9 99	RESERVA DE CONTINGÊNCIA	9.000,00
		9 9 99	RESERVA DE CONTINGÊNCIA	3.136.000,00
09			Previdência Social	
09	272		Previdência do Regime Estatutário	
09	272	0136	Plano de Seguridade Social do Servidor Público - RPPS	
09	272	0136 2081 0000	OPERAÇÃO E MANUT. DO I.P.S.P.M.M. - P. Previd.	
		3 3 90	OUTRAS DESPESAS CORRENTES	30.000,00
		3 1 90	PESSOAL E ENCARGOS SOCIAIS	40.000,00
		3 1 90	PESSOAL E ENCARGOS SOCIAIS	340.000,00
		3 1 90	PESSOAL E ENCARGOS SOCIAIS	5.460.000,00
		3 1 90	PESSOAL E ENCARGOS SOCIAIS	615.000,00
		3 1 90	PESSOAL E ENCARGOS SOCIAIS	3.522.000,00
		3 3 90	OUTRAS DESPESAS CORRENTES	50.000,00
		3 1 90	PESSOAL E ENCARGOS SOCIAIS	1.085.000,00
		3 1 90	PESSOAL E ENCARGOS SOCIAIS	12.360.000,00
09	272	0136 2051 0000	OPERAÇÃO E MANUT. DO I.P.S.P.M.M.	
		4 4 90	INVESTIMENTOS	540.000,00
09	272	0136 2051 0000	OPERAÇÃO E MANUT. DO I.P.S.P.M.M.	
		3 3 90	OUTRAS DESPESAS CORRENTES	708.500,00
		3 1 91	PESSOAL E ENCARGOS SOCIAIS	120.000,00
			<b>TOTAL</b>	<b>33.294.990,04</b>

**PREFEITURA MUNIC DE MIGUELOPOLIS**

Praca Vovo Mariquinha, 100 - CNPJ:453533070001/04

Anexo 10

Orçamento Programa - Exercício de 2026

Página 3

RECEITA E DESPESA DA ADMINISTRAÇÃO INDIRETA

Lei: 126, Data: 15/09/2025

-----

-----

**PREFEITURA MUNIC DE MIGUELÓPOLIS**

Praça Vovo Mariquinha, 100 - CNPJ:453533070001/04

Anexo 11

Orçamento Programa - Exercício de 2026

Página 1

**SEGURIDADE SOCIAL**

Lei: 126, Data: 15/09/2025

Código	Especificacao	Categoria	Função
<b>08</b>	<b>Assistência Social</b>		<b>6.563.405,20</b>
3.1.90.04.00	CONTRATAÇÃO POR TEMPO DETERMINADO	550.000,00	
3.1.90.11.00	VENCIMENTOS E VANTAGENS FIXAS - PESSOAL CIVIL	1.333.000,00	
3.1.90.94.00	INDENIZAÇÕES E RESTITUIÇÕES TRABALHISTAS	12.000,00	
3.1.91.13.00	OBRIGAÇÕES PATRONAIS - INTRA OFSS	256.000,00	
3.3.50.43.00	SUBVENÇÕES SOCIAIS	2.594.749,60	
3.3.90.08.00	OUTROS BENEFÍCIOS ASSISTENCIAIS DO SERVIDOR E	40.000,00	
3.3.90.14.00	DIÁRIAS - PESSOAL CIVIL	48.700,00	
3.3.90.30.00	MATERIAL DE CONSUMO	372.520,00	
3.3.90.32.00	MATERIAL, BEM OU SERVIÇO PARA DISTRIBUIÇÃO GR/	94.000,00	
3.3.90.36.00	OUTROS SERVIÇOS DE TERCEIROS - PESSOA FÍSICA	106.000,00	
3.3.90.39.00	OUTROS SERVIÇOS DE TERCEIROS - PESSOA JURÍDIC,	585.200,00	
3.3.90.40.00	SERVIÇOS DE TECNOLOGIA DA INFORMAÇÃO E COMUI	43.000,00	
3.3.90.47.00	OBRIGAÇÕES TRIBUTÁRIAS E CONTRIBUTIVAS	10.000,00	
3.3.90.48.00	OUTROS AUXÍLIOS FINANCEIROS A PESSOA FÍSICA	182.235,60	
3.3.90.92.00	DESPESAS DE EXERCÍCIOS ANTERIORES	10.000,00	
4.4.50.42.00	AUXÍLIOS	250.000,00	
4.4.90.51.00	OBRAS E INSTALAÇÕES	10.000,00	
4.4.90.52.00	EQUIPAMENTOS E MATERIAL PERMANENTE	66.000,00	
<b>09</b>	<b>Previdência Social</b>		<b>26.870.500,00</b>
3.1.90.01.00	APOSENTADORIAS, RESERVA REMUNERADA E REFORI	20.087.000,00	
3.1.90.03.00	PENSÕES DO RPPS E DO MILITAR	4.720.000,00	
3.1.90.11.00	VENCIMENTOS E VANTAGENS FIXAS - PESSOAL CIVIL	600.000,00	
3.1.90.91.00	SENTENÇAS JUDICIAIS	10.000,00	
3.1.90.92.00	DESPESAS DE EXERCÍCIOS ANTERIORES	5.000,00	
3.1.91.13.00	OBRIGAÇÕES PATRONAIS - INTRA OFSS	120.000,00	
3.3.90.08.00	OUTROS BENEFÍCIOS ASSISTENCIAIS DO SERVIDOR E	80.000,00	
3.3.90.14.00	DIÁRIAS - PESSOAL CIVIL	12.000,00	
3.3.90.30.00	MATERIAL DE CONSUMO	14.000,00	
3.3.90.35.00	SERVIÇOS DE CONSULTORIA	60.000,00	
3.3.90.36.00	OUTROS SERVIÇOS DE TERCEIROS - PESSOA FÍSICA	10.000,00	
3.3.90.39.00	OUTROS SERVIÇOS DE TERCEIROS - PESSOA JURÍDIC,	110.000,00	
3.3.90.40.00	SERVIÇOS DE TECNOLOGIA DA INFORMAÇÃO E COMUI	90.000,00	
3.3.90.46.00	AUXÍLIO ALIMENTAÇÃO	32.500,00	
3.3.90.47.00	OBRIGAÇÕES TRIBUTÁRIAS E CONTRIBUTIVAS	70.000,00	
3.3.90.91.00	SENTENÇAS JUDICIAIS	10.000,00	
3.3.90.93.00	INDENIZAÇÕES E RESTITUIÇÕES	300.000,00	
4.4.90.51.00	OBRAS E INSTALAÇÕES	500.000,00	
4.4.90.52.00	EQUIPAMENTOS E MATERIAL PERMANENTE	40.000,00	

**PREFEITURA MUNIC DE MIGUELÓPOLIS**

Praça Vovo Mariquinha, 100 - CNPJ:453533070001/04

Orçamento Programa - Exercício de 2026

**SEGURIDADE SOCIAL**

Anexo 11

Página 2

Lei: 126, Data: 15/09/2025

Código	Especificacao	Categoria	Função
<b>10</b>	<b>Saúde</b>		<b>41.208.100,00</b>
3.1.90.04.00	CONTRATAÇÃO POR TEMPO DETERMINADO	7.143.000,00	
3.1.90.11.00	VENCIMENTOS E VANTAGENS FIXAS - PESSOAL CIVIL	11.320.000,00	
3.1.90.11.51	OUTROS ADICIONAIS, VANTAGENS, GRATIFICAÇÕES E	900.000,00	
3.1.90.13.00	OBRIGAÇÕES PATRONAIS	108.000,00	
3.1.90.94.00	INDENIZAÇÕES E RESTITUIÇÕES TRABALHISTAS	80.000,00	
3.1.91.13.00	OBRIGAÇÕES PATRONAIS - INTRA OFSS	1.836.000,00	
3.3.50.43.00	SUBVENÇÕES SOCIAIS	9.510.000,00	
3.3.90.14.00	DIÁRIAS - PESSOAL CIVIL	339.000,00	
3.3.90.30.00	MATERIAL DE CONSUMO	2.361.500,00	
3.3.90.32.00	MATERIAL, BEM OU SERVIÇO PARA DISTRIBUIÇÃO GR/	1.600.000,00	
3.3.90.36.00	OUTROS SERVIÇOS DE TERCEIROS - PESSOA FÍSICA	180.500,00	
3.3.90.39.00	OUTROS SERVIÇOS DE TERCEIROS - PESSOA JURÍDIC,	4.062.600,00	
3.3.90.40.00	SERVIÇOS DE TECNOLOGIA DA INFORMAÇÃO E COMUI	127.500,00	
3.3.90.46.00	AUXÍLIO ALIMENTAÇÃO	1.280.000,00	
3.3.90.48.00	OUTROS AUXÍLIOS FINANCEIROS A PESSOA FÍSICA	300.000,00	
3.3.90.92.00	DESPESAS DE EXERCÍCIOS ANTERIORES	1.000,00	
3.3.90.95.00	INDENIZAÇÃO PELA EXECUÇÃO DE TRABALHOS DE CA	18.000,00	
4.4.90.52.00	EQUIPAMENTOS E MATERIAL PERMANENTE	41.000,00	
<b>TOTAL</b>			<b>74.642.005,20</b>

**PREFEITURA MUNIC DE MIGUELÓPOLIS**

Praça Vovo Mariquinha, 100 - CNPJ:453533070001/04

Orçamento Programa - Exercício de 2026

Anexo 08

Página 1

**DESPESA POR FUNÇÃO, SUBFUNÇÃO E PROGRAMAS  
CONFORME O VÍNCULO COM OS RECURSOS**

Lei: 126, Data: 15/09/2025

(Inc.II, § 2º, Art.2º)

Código	Especificação	Ordinário	Vinculado	Adm. Indireta	T o t a l
01	Legislativa	5.800.000,00			5.800.000,00
01 031	Ação Legislativa	5.800.000,00			5.800.000,00
01 031 0010	Processo Legislativo	1.990.270,00			1.990.270,00
01 031 0011	Administração Legislativa	3.809.730,00			3.809.730,00
04	Administração	13.220.000,00			13.220.000,00
04 122	Administração Geral	10.409.200,00			10.409.200,00
04 122 0045	Gestão Político Administrativa	4.568.000,00			4.568.000,00
04 122 0046	Suporte Administrativo	4.085.000,00			4.085.000,00
04 122 0049	Controle de Convênios e Manut. do PROCON	25.500,00			25.500,00
04 122 0050	Comunicação Oficial	130.000,00			130.000,00
04 122 0053	Defensoria Pública Municipal	1.352.000,00			1.352.000,00
04 122 0066	Controle da Frota Municipal	58.700,00			58.700,00
04 122 0340	Banco do Povo e Poupa Tempo	190.000,00			190.000,00
04 124	Controle Interno	2.601.800,00			2.601.800,00
04 124 0065	Controle Orçamentário, Financeiro e Patrimonial	1.407.300,00			1.407.300,00
04 124 0081	Cobrança e Execução Fiscal	1.194.500,00			1.194.500,00
04 694	Serviços Financeiros	209.000,00			209.000,00
04 694 0340	Banco do Povo e Poupa Tempo	209.000,00			209.000,00
06	Segurança Pública	3.844.500,00	80.000,00		3.924.500,00
06 181	Policiamento	3.827.000,00	80.000,00		3.907.000,00
06 181 0086	Segurança no Trânsito	327.000,00	80.000,00		407.000,00
06 181 0087	Vigilância Diurna e Noturna do Patrimônio Público	3.170.000,00			3.170.000,00
06 181 0088	Reforço da Segurança Pública	330.000,00			330.000,00
06 182	Defesa Civil	17.500,00			17.500,00
06 182 0088	Reforço da Segurança Pública	17.500,00			17.500,00
08	Assistência Social	4.538.500,00	2.024.905,20		6.563.405,20
08 241	Assistência à Pessoa Idosa		23.000,00		23.000,00
08 241 0095	Programa de Atenção a Pessoa idosa		23.000,00		23.000,00
08 243	Assistência à Criança e ao Adolescente		1.298.500,00		1.298.500,00
08 243 0110	Atividades do Conselho Tutelar		641.500,00		641.500,00
08 243 0111	Atividades do FMDCA		657.000,00		657.000,00
08 244	Assistência Comunitária	4.229.500,00	703.405,20		4.932.905,20
08 244 0033	Gestão das Políticas de Assistência Social	700.000,00	664.849,60		1.364.849,60
08 244 0119	Atividades do Fdo Social de Solidariedade	38.000,00	3.255,60		41.255,60
08 244 0120	Assistência à População Carente	3.491.500,00	35.300,00		3.526.800,00
08 246	Segurança de Renda	309.000,00			309.000,00
08 246 0220	Ensino Profissionalizante	309.000,00			309.000,00
09	Previdência Social			26.870.500,00	26.870.500,00
09 272	Previdência do Regime Estatutário			26.870.500,00	26.870.500,00
09 272 0136	Plano de Seguridade Social do Servidor Público - RPPS			26.870.500,00	26.870.500,00
10	Saúde		41.208.100,00		41.208.100,00
10 301	Atenção Básica		26.992.600,00		26.992.600,00
10 301 0150	Atendimento em UBS		5.388.000,00		5.388.000,00
10 301 0152	Atendimento Odontológico		2.022.000,00		2.022.000,00
10 301 0158	Saúde para todos		19.582.600,00		19.582.600,00
10 302	Assistência Hospitalar e Ambulatorial		12.714.000,00		12.714.000,00
10 302 0062	Assist. Financ. à Entidades Filantrópicas		8.610.000,00		8.610.000,00

**PREFEITURA MUNIC DE MIGUELÓPOLIS**

Praça Vovo Mariquinha, 100 - CNPJ:453533070001/04

Orçamento Programa - Exercício de 2026

Anexo 08

Página 2

**DESPESA POR FUNÇÃO, SUBFUNÇÃO E PROGRAMAS  
CONFORME O VÍNCULO COM OS RECURSOS**

Lei: 126, Data: 15/09/2025

(Inc.II, § 2º, Art.2º)

Código	Especificação	Ordinário	Vinculado	Adm. Indireta	T o t a l
10 302 0158	Saúde para todos		660.000,00		660.000,00
10 302 0170	Assistência de Média e Alta Complexidade		3.444.000,00		3.444.000,00
10 304	Vigilância Sanitária		1.501.500,00		1.501.500,00
10 304 0175	Controle de Doenças e Promoção da Saúde		1.501.500,00		1.501.500,00
<b>12</b>	<b>Educação</b>	<b>2.538.500,00</b>	<b>39.477.000,00</b>		<b>42.015.500,00</b>
12 361	Ensino Fundamental	618.000,00	24.844.500,00		25.462.500,00
12 361 0210	Desenvolvimento e Manut. da Rede Escolar		6.973.000,00		6.973.000,00
12 361 0211	Manutenção do Ensino Fundamental - FUNDEB		14.350.000,00		14.350.000,00
12 361 0212	Merenda Escolar	618.000,00	2.417.500,00		3.035.500,00
12 361 0245	Alfabetização de Adultos		1.104.000,00		1.104.000,00
12 362	Ensino Médio	24.000,00			24.000,00
12 362 0225	Incentivo ao Ensino Medio e Superior	24.000,00			24.000,00
12 364	Ensino Superior	1.506.500,00			1.506.500,00
12 364 0225	Incentivo ao Ensino Medio e Superior	1.506.500,00			1.506.500,00
12 365	Educação Infantil	390.000,00	14.192.500,00		14.582.500,00
12 365 0212	Merenda Escolar	300.000,00	670.500,00		970.500,00
12 365 0240	Educação na Primeira Infância	90.000,00	13.522.000,00		13.612.000,00
12 367	Educação Especial		440.000,00		440.000,00
12 367 0250	Atendimento Educacional Especializados.		440.000,00		440.000,00
<b>13</b>	<b>Cultura</b>	<b>432.000,00</b>			<b>432.000,00</b>
13 392	Difusão Cultural	432.000,00			432.000,00
13 392 0261	Museu, Memória e Cidadania	8.000,00			8.000,00
13 392 0270	Promoção de Eventos Culturais	424.000,00			424.000,00
<b>15</b>	<b>Urbanismo</b>	<b>11.048.500,00</b>	<b>169.500,00</b>		<b>11.218.000,00</b>
15 122	Administração Geral	1.154.000,00			1.154.000,00
15 122 0285	Sistema de Utilidade Pública	1.154.000,00			1.154.000,00
15 452	Serviços Urbanos	9.894.500,00	169.500,00		10.064.000,00
15 452 0202	Coleta e Disposição do Lixo Domiciliar e Comercial	3.815.000,00			3.815.000,00
15 452 0282	Praças, Parques e Jardins	654.500,00			654.500,00
15 452 0285	Sistema de Utilidade Pública	5.425.000,00	169.500,00		5.594.500,00
<b>16</b>	<b>Habitação</b>	<b>549.000,00</b>			<b>549.000,00</b>
16 482	Habitação Urbana	549.000,00			549.000,00
16 482 0291	Habitação de Interesse Social	549.000,00			549.000,00
<b>18</b>	<b>Gestão Ambiental</b>	<b>1.120.500,00</b>			<b>1.120.500,00</b>
18 541	Preservação e Conservação Ambiental	1.120.500,00			1.120.500,00
18 541 0051	Preservação do Meio Ambiente	1.120.500,00			1.120.500,00
<b>20</b>	<b>Agricultura</b>	<b>322.400,00</b>			<b>322.400,00</b>
20 606	Extensão Rural	322.400,00			322.400,00
20 606 0315	Assistência Técnica Agrícola	322.400,00			322.400,00
<b>23</b>	<b>Comércio e Serviços</b>	<b>1.335.500,00</b>			<b>1.335.500,00</b>
23 695	Turismo	1.335.500,00			1.335.500,00
23 695 0346	Fomento ao Turismo Local	1.335.500,00			1.335.500,00
<b>26</b>	<b>Transporte</b>	<b>433.600,00</b>			<b>433.600,00</b>

**PREFEITURA MUNIC DE MIGUELÓPOLIS**

Praça Vovo Mariquinha, 100 - CNPJ:453533070001/04

Orçamento Programa - Exercício de 2026

Anexo 08

Página 3

**DESPESA POR FUNÇÃO, SUBFUNÇÃO E PROGRAMAS  
CONFORME O VÍNCULO COM OS RECURSOS**

Lei: 126, Data: 15/09/2025

(Inc.II, § 2º, Art.2º)

Código	Especificação	Ordinário	Vinculado	Adm. Indireta	T o t a l
26 782	Transporte Rodoviário	433.600,00			433.600,00
26 782 0360	Terminais Rodoviários	27.600,00			27.600,00
26 782 0361	Estradas Vicinais	406.000,00			406.000,00
27	Desporto e Lazer	690.800,00			690.800,00
27 812	Desporto Comunitário	690.800,00			690.800,00
27 812 0372	Desenvolvimento do Esporte Amador	690.800,00			690.800,00
28	Encargos Especiais	10.940.000,00			10.940.000,00
28 843	Serviço da Dívida Interna	9.430.000,00			9.430.000,00
28 843 0000	Encargos Gerais do Município	9.430.000,00			9.430.000,00
28 845	Transferências	1.510.000,00			1.510.000,00
28 845 0000	Encargos Gerais do Município	1.510.000,00			1.510.000,00
99	Reserva de Contingência	250.000,00		6.424.490,04	6.674.490,04
99 999	Reserva de Contingência	250.000,00		6.424.490,04	6.674.490,04
99 999 0999	Reserva de Contingência	250.000,00		6.424.490,04	6.674.490,04
<b>TOTAL</b>		<b>57.063.800,00</b>	<b>82.959.505,20</b>	<b>33.294.990,04</b>	<b>173.318.295,24</b>

**PREFEITURA MUNIC DE MIGUELOPOLIS**

Praça Vovo Mariquinha, 100 - CNPJ:453533070001/04

Orçamento Programa - Exercício de 2026

Página 1

**TABELA EXPLICATIVA - RELAÇÃO DE ATIVIDADES**

Lei: 126, Data: 15/09/2025

Código	Discriminação	Valor
2001	Manutenção das Atividades Legislativas	1.990.270,00
2002	Manutenção da Secretaria da Camara	3.809.730,00
2003	Manut. do Gabinete do Prefeito e Dependências	4.568.000,00
2004	Divulgações Oficiais	130.000,00
2005	Admin. do Fundo Social de Solidariedade	41.255,60
2006	Departamento da Procuradoria	1.352.000,00
2007	Precatórios Judiciais	1.500.000,00
2008	Manutenção do Banco do Povo e Poupa Tempo	399.000,00
2009	Manut. da Secretaria da Admin. e suas Dep.	2.056.000,00
2010	OManut. dos Serv. da Divisão de Rec. Humanos	2.029.000,00
2012	Contribuição ao PASEP	1.510.000,00
2013	Serv. da Unidade de Mat. e Patrimônio	40.300,00
2014	Manut. da Vigilância do Patrimônio Pub.	3.170.000,00
2015	Juros e Amortização da Dívida	7.930.000,00
2016	Serviços de Tributação e Fiscalização	1.194.500,00
2017	Manutenção da Educação Infantil	13.212.000,00
2018	Distribuição da Merenda Escolar	4.006.000,00
2019	Manutenção do Ensino Fundamental	8.077.000,00
2021	Fdo. Manut. Desenv. Educ. Básica (FUNDEB)	14.350.000,00
2022	Assistência ao Estudante do Ensino Médio	24.000,00
2023	Manutenção do Transporte Universitário	636.500,00
2024	Manutenção do FMDCA-Fundo Municipal da Criança e do Adolescente	657.000,00
2025	Op. e Manut. das Unidades Basicas de Saúde	5.388.000,00
2026	Op. e Manut. de Atividades Odontológicas	2.022.000,00
2029	Op. e Manut. do Fundo Municipal de Saúde	23.686.600,00
2030	Subvenções à Entidades Hospitalares	8.610.000,00
2031	AGENTES COMBATES DE ENDEMIAS E DESP. DIVERSAS	1.501.500,00
2033	Manut. de Praças, Parques e Jardins	654.500,00
2034	Manutenção da Divisão de Trânsito	407.000,00
2035	Manut. dos Serv. de Estradas de Rodagem Municipal	406.000,00
2036	Manutenção do Terminal Rodoviário	27.600,00
2037	Manutenção de Vias e Logradouros Públicos	4.775.500,00
2038	Fomento a Agricultura	322.400,00
2039	Desenvolvimento das Atividades Esportivas	690.800,00
2040	Manutenção do Fundo Municipal da Assistência Social	2.847.800,00
2041	Subvenções à Entidades Sociais	2.361.249,60
2042	Administração do Conselho Tutelar	641.500,00
2043	Manut. do Fundo Munic. de Assistência Social	512.600,00
2044	Promoção Artística e Cultural	16.000,00
2045	Manut. do Museu Histórico	8.000,00
2047	Manutenção do Depto. de Turismo	339.000,00
2049	Manut. de Atividades Comemorativas	370.000,00
2050	Admin. da Praia Artificial	626.500,00
2051	OPERAÇÃO E MANUT. DO I.P.S.P.M.M.	26.800.500,00
2052	Op. e Manut. do Depto. de Habitação	499.000,00
2054	Op. e Manut. do Depto. de Obras	1.154.000,00
2055	Manut. dos Serv. de Tesouraria e Contabilidade	1.367.000,00
2056	Manutenção das Atividades do Meio Ambiente	1.120.500,00
2057	Auxílio Financeiro a Estudantes do Ensino Superior	870.000,00
2058	Manutenção da Creche do Idoso	23.000,00
2059	Manut. dos Serv Funer e Patio Central de Serviços	819.000,00
2060	Manut. do Ensino Profissionalizante	309.000,00
2061	Manutenção da Frota Municipal	58.700,00
2068	Manutenção do Setor de Convênios e PROCON	25.500,00
2072	Manutenção dos Serviços de Limpeza Publica.	3.815.000,00
2080	Manutenção do FUMSEP E COMSEP-Fundo Municipal de Segurança Pública e Conselho Mun.Seg.Pública.	17.500,00
2081	OPERAÇÃO E MANUT. DO I.P.S.P.M.M. - P. Previd.	70.000,00
2301	Manut. do Centro Cultural	408.000,00

**PREFEITURA MUNIC DE MIGUELOPOLIS**

Praça Vovo Mariquinha, 100 - CNPJ:453533070001/04

Orçamento Programa - Exercício de 2026

Página 2

**TABELA EXPLICATIVA - RELAÇÃO DE ATIVIDADES**

Lei: 126, Data: 15/09/2025

Código	Discriminação	Valor
	Total	166.253.805,20

**PREFEITURA MUNIC DE MIGUELOPOLIS**

453533070001/04

RELATÓRIOS AUXILIARES - LDO

**COMPARATIVO DA LDO COM A LOA****Ano LDO: 2026**

PROGRAMA: 0000 Encargos Gerais do Município												
AÇÃO: 2012 Contribuição ao PASEP										VALOR LDO	VALOR LOA	DIFERENÇA
ENTIDADE LOCAL	FUNÇÃO SUB	CATEC	FRI	FRG	FRC	FDET	FSTN	CÓD.APLIC				
1	010205 28							845		1.510.000,00	1.510.000,00	0,00
<b>TOTAL AÇÃO:</b>										1.510.000,00	1.510.000,00	0,00
AÇÃO: 2015 Juros e Amortização da Dívida										VALOR LDO	VALOR LOA	DIFERENÇA
1	010205 28							843		7.930.000,00	7.930.000,00	0,00
<b>TOTAL AÇÃO:</b>										7.930.000,00	7.930.000,00	0,00
AÇÃO: 2007 Precatórios Judiciais										VALOR LDO	VALOR LOA	DIFERENÇA
1	010205 28							843		1.500.000,00	1.500.000,00	0,00
<b>TOTAL AÇÃO:</b>										1.500.000,00	1.500.000,00	0,00
<b>TOTALPROGRAMA:</b>										10.940.000,00	10.940.000,00	0,00

PROGRAMA: 0010 Processo Legislativo												
AÇÃO: 2001 Manutenção das Atividades Legislativas										VALOR LDO	VALOR LOA	DIFERENÇA
ENTIDADE LOCAL	FUNÇÃO SUB	CATEC	FRI	FRG	FRC	FDET	FSTN	CÓD.APLIC				
2	020101 01							031		1.990.270,00	1.990.270,00	0,00
<b>TOTAL AÇÃO:</b>										1.990.270,00	1.990.270,00	0,00
<b>TOTALPROGRAMA:</b>										1.990.270,00	1.990.270,00	0,00

PROGRAMA: 0011 Administração Legislativa												
AÇÃO: 2002 Manutenção da Secretaria da Camara										VALOR LDO	VALOR LOA	DIFERENÇA
ENTIDADE LOCAL	FUNÇÃO SUB	CATEC	FRI	FRG	FRC	FDET	FSTN	CÓD.APLIC				
2	020102 01							031		3.809.730,00	3.809.730,00	0,00
<b>TOTAL AÇÃO:</b>										3.809.730,00	3.809.730,00	0,00
<b>TOTALPROGRAMA:</b>										3.809.730,00	3.809.730,00	0,00

PROGRAMA: 0045 Gestão Político Administrativa												
AÇÃO: 2003 Manut. do Gabinete do Prefeito e Dependências										VALOR LDO	VALOR LOA	DIFERENÇA
ENTIDADE LOCAL	FUNÇÃO SUB	CATEC	FRI	FRG	FRC	FDET	FSTN	CÓD.APLIC				
1	010101 04							122		4.568.000,00	4.568.000,00	0,00
<b>TOTAL AÇÃO:</b>										4.568.000,00	4.568.000,00	0,00
<b>TOTALPROGRAMA:</b>										4.568.000,00	4.568.000,00	0,00

PROGRAMA: 0046 Suporte Administrativo									
---------------------------------------	--	--	--	--	--	--	--	--	--

## PREFEITURA MUNIC DE MIGUELOPOLIS

453533070001/04

RELATÓRIOS AUXILIARES - LDO

COMPARATIVO DA LDO COM A LOA

Ano LDO: 2026

PROGRAMA: 0046 Suporte Administrativo										VALOR LDO	VALOR LOA	DIFERENÇA	
AÇÃO: 2009 Manut. da Secretaria da Admin. e suas Dep.													
ENTIDADE	LOCAL	FUNÇÃO	SUB	CATEC	FRI	FRG	FRC	FDET	FSTN	CÓD.APLIC			
1		010201	04							122	2.056.000,00	2.056.000,00	0,00
<b>TOTAL AÇÃO:</b>											2.056.000,00	2.056.000,00	0,00
AÇÃO: 2010 OManut. dos Serv. da Divisão de Rec. Humanos										VALOR LDO	VALOR LOA	DIFERENÇA	
ENTIDADE	LOCAL	FUNÇÃO	SUB	CATEC	FRI	FRG	FRC	FDET	FSTN	CÓD.APLIC			
1		010202	04							122	2.029.000,00	2.029.000,00	0,00
<b>TOTAL AÇÃO:</b>											2.029.000,00	2.029.000,00	0,00
<b>TOTALPROGRAMA:</b>											4.085.000,00	4.085.000,00	0,00

PROGRAMA: 0050 Comunicação Oficial										VALOR LDO	VALOR LOA	DIFERENÇA	
AÇÃO: 2004 Divulgações Oficiais													
ENTIDADE	LOCAL	FUNÇÃO	SUB	CATEC	FRI	FRG	FRC	FDET	FSTN	CÓD.APLIC			
1		010102	04							122	130.000,00	130.000,00	0,00
<b>TOTAL AÇÃO:</b>											130.000,00	130.000,00	0,00
<b>TOTALPROGRAMA:</b>											130.000,00	130.000,00	0,00

PROGRAMA: 0065 Controle Orçamentário, Financeiro e Patrimonial										VALOR LDO	VALOR LOA	DIFERENÇA	
AÇÃO: 2013 Serv. da Unidade de Mat. e Patrimônio													
ENTIDADE	LOCAL	FUNÇÃO	SUB	CATEC	FRI	FRG	FRC	FDET	FSTN	CÓD.APLIC			
1		010203	04							124	40.300,00	40.300,00	0,00
<b>TOTAL AÇÃO:</b>											40.300,00	40.300,00	0,00
AÇÃO: 2055 Manut. dos Serv. de Tesouraria e Contabilidade										VALOR LDO	VALOR LOA	DIFERENÇA	
ENTIDADE	LOCAL	FUNÇÃO	SUB	CATEC	FRI	FRG	FRC	FDET	FSTN	CÓD.APLIC			
1		010302	04							124	1.367.000,00	1.367.000,00	0,00
<b>TOTAL AÇÃO:</b>											1.367.000,00	1.367.000,00	0,00
<b>TOTALPROGRAMA:</b>											1.407.300,00	1.407.300,00	0,00

PROGRAMA: 0087 Vigilância Diurna e Noturna do Patrimônio Público										VALOR LDO	VALOR LOA	DIFERENÇA	
AÇÃO: 2014 Manut. da Vigilância do Patrimônio Pub.													
ENTIDADE	LOCAL	FUNÇÃO	SUB	CATEC	FRI	FRG	FRC	FDET	FSTN	CÓD.APLIC			
1		011601	06							181	3.170.000,00	3.170.000,00	0,00
<b>TOTAL AÇÃO:</b>											3.170.000,00	3.170.000,00	0,00
<b>TOTALPROGRAMA:</b>											3.170.000,00	3.170.000,00	0,00

PROGRAMA: 0120 Assistência à População Carente										VALOR LDO	VALOR LOA	DIFERENÇA
--	--	--	--	--	--	--	--	--	--	-----------	-----------	-----------

## PREFEITURA MUNIC DE MIGUELÓPOLIS

453533070001/04

RELATÓRIOS AUXILIARES - LDO

COMPARATIVO DA LDO COM A LOA

Ano LDO: 2026

PROGRAMA: 0120 Assistência à População Carente											
AÇÃO: 2040 Manutenção do Fundo Municipal da Assistência Social											
ENTIDADE LOCAL	FUNÇÃO SUB	CATEC	FRI	FRG	FRC	FDET	FSTN	CÓD.APLIC	VALOR LDO	VALOR LOA	DIFERENÇA
1	010901	08	244						2.462.500,00	2.462.500,00	0,00
1	010903	08	244						385.300,00	385.300,00	0,00
<b>TOTAL AÇÃO:</b>									2.847.800,00	2.847.800,00	0,00
AÇÃO: 2041 Subvenções à Entidades Sociais											
ENTIDADE LOCAL	FUNÇÃO SUB	CATEC	FRI	FRG	FRC	FDET	FSTN	CÓD.APLIC	VALOR LDO	VALOR LOA	DIFERENÇA
1	010901	08	244						19.000,00	19.000,00	0,00
1	010903	08	244						660.000,00	660.000,00	0,00
<b>TOTAL AÇÃO:</b>									679.000,00	679.000,00	0,00
<b>TOTALPROGRAMA:</b>									3.526.800,00	3.526.800,00	0,00

PROGRAMA: 0111 Atividades do FMDCA											
AÇÃO: 2024 Manutenção do FMDCA-Fundo Municipal da Criança e do Adolescente											
ENTIDADE LOCAL	FUNÇÃO SUB	CATEC	FRI	FRG	FRC	FDET	FSTN	CÓD.APLIC	VALOR LDO	VALOR LOA	DIFERENÇA
1	010901	08	243						100.000,00	100.000,00	0,00
1	010902	08	243						557.000,00	557.000,00	0,00
<b>TOTAL AÇÃO:</b>									657.000,00	657.000,00	0,00
<b>TOTALPROGRAMA:</b>									657.000,00	657.000,00	0,00

PROGRAMA: 0110 Atividades do Conselho Tutelar											
AÇÃO: 2042 Administração do Conselho Tutelar											
ENTIDADE LOCAL	FUNÇÃO SUB	CATEC	FRI	FRG	FRC	FDET	FSTN	CÓD.APLIC	VALOR LDO	VALOR LOA	DIFERENÇA
1	010902	08	243						641.500,00	641.500,00	0,00
<b>TOTAL AÇÃO:</b>									641.500,00	641.500,00	0,00
<b>TOTALPROGRAMA:</b>									641.500,00	641.500,00	0,00

PROGRAMA: 0088 Reforço da Segurança Pública											
AÇÃO: 2075 Manutenção da Atividade Delegada - Polícia Militar											
ENTIDADE LOCAL	FUNÇÃO SUB	CATEC	FRI	FRG	FRC	FDET	FSTN	CÓD.APLIC	VALOR LDO	VALOR LOA	DIFERENÇA
1	011601	06	181						130.000,00	130.000,00	0,00
<b>TOTAL AÇÃO:</b>									130.000,00	130.000,00	0,00
AÇÃO: 2080 Manutenção do FUMSEP E COMSEP-Fundo Municipal de Segurança P											
ENTIDADE LOCAL	FUNÇÃO SUB	CATEC	FRI	FRG	FRC	FDET	FSTN	CÓD.APLIC	VALOR LDO	VALOR LOA	DIFERENÇA
1	010101	06	182						17.500,00	17.500,00	0,00
<b>TOTAL AÇÃO:</b>									17.500,00	17.500,00	0,00

## PREFEITURA MUNIC DE MIGUELOPOLIS

453533070001/04

RELATÓRIOS AUXILIARES - LDO

COMPARATIVO DA LDO COM A LOA

Ano LDO: 2026

PROGRAMA: 0088 Reforço da Segurança Pública												
AÇÃO: 2082 Sistema de Monitoramento de Vias Públicas												
ENTIDADE LOCAL FUNÇÃO SUB CATEC FRI FRG FRC FDET FSTN CÓD.APLIC												
VALOR LDO VALOR LOA DIFERENÇA												
1	011601	06	181							200.000,00	200.000,00	0,00
<b>TOTAL AÇÃO:</b>										200.000,00	200.000,00	0,00
<b>TOTALPROGRAMA:</b>										347.500,00	347.500,00	0,00

PROGRAMA: 0136 Plano de Seguridade Social do Servidor Público - RPPS												
AÇÃO: 2051 OPERAÇÃO E MANUT. DO I.P.S.P.M.M.												
ENTIDADE LOCAL FUNÇÃO SUB CATEC FRI FRG FRC FDET FSTN CÓD.APLIC												
VALOR LDO VALOR LOA DIFERENÇA												
3	030101	09	272							26.800.500,00	26.800.500,00	0,00
<b>TOTAL AÇÃO:</b>										26.800.500,00	26.800.500,00	0,00
AÇÃO: 2081 OPERAÇÃO E MANUT. DO I.P.S.P.M.M. - P. Previd.												
ENTIDADE LOCAL FUNÇÃO SUB CATEC FRI FRG FRC FDET FSTN CÓD.APLIC												
VALOR LDO VALOR LOA DIFERENÇA												
3	030101	09	272							70.000,00	70.000,00	0,00
<b>TOTAL AÇÃO:</b>										70.000,00	70.000,00	0,00
<b>TOTALPROGRAMA:</b>										26.870.500,00	26.870.500,00	0,00

PROGRAMA: 0150 Atendimento em UBS												
AÇÃO: 2025 Op. e Manut. das Unidades Basicas de Saúde												
ENTIDADE LOCAL FUNÇÃO SUB CATEC FRI FRG FRC FDET FSTN CÓD.APLIC												
VALOR LDO VALOR LOA DIFERENÇA												
1	010501	10	301							5.388.000,00	5.388.000,00	0,00
<b>TOTAL AÇÃO:</b>										5.388.000,00	5.388.000,00	0,00
<b>TOTALPROGRAMA:</b>										5.388.000,00	5.388.000,00	0,00

PROGRAMA: 0152 Atendimento Odontológico												
AÇÃO: 2026 Op. e Manut. de Atividades Odontológicas												
ENTIDADE LOCAL FUNÇÃO SUB CATEC FRI FRG FRC FDET FSTN CÓD.APLIC												
VALOR LDO VALOR LOA DIFERENÇA												
1	010501	10	301							2.022.000,00	2.022.000,00	0,00
<b>TOTAL AÇÃO:</b>										2.022.000,00	2.022.000,00	0,00
<b>TOTALPROGRAMA:</b>										2.022.000,00	2.022.000,00	0,00

PROGRAMA: 0062 Assist. Financ. à Entidades Filantrópicas												
AÇÃO: 2030 Subvenções à Entidades Hospitalares												
ENTIDADE LOCAL FUNÇÃO SUB CATEC FRI FRG FRC FDET FSTN CÓD.APLIC												
VALOR LDO VALOR LOA DIFERENÇA												
1	010501	10	302							8.610.000,00	8.610.000,00	0,00
<b>TOTAL AÇÃO:</b>										8.610.000,00	8.610.000,00	0,00

## PREFEITURA MUNIC DE MIGUELOPOLIS

453533070001/04

RELATÓRIOS AUXILIARES - LDO

COMPARATIVO DA LDO COM A LOA

Ano LDO: 2026

PROGRAMA: 0062 Assist. Financ. à Entidades Filantrópicas						
			<b>TOTALPROGRAMA:</b>	8.610.000,00	8.610.000,00	0,00

PROGRAMA: 0170 Assistência de Média e Alta Complexidade						
AÇÃO: 2029 Op. e Manut. do Fundo Municipal de Saúde				VALOR LDO	VALOR LOA	DIFERENÇA
ENTIDADE LOCAL	FUNÇÃO SUB	CATEC FRI FRG FRC	FDET FSTN CÓD.APLIC			
1	010501 10	302		3.444.000,00	3.444.000,00	0,00
			<b>TOTAL AÇÃO:</b>	3.444.000,00	3.444.000,00	0,00
			<b>TOTALPROGRAMA:</b>	3.444.000,00	3.444.000,00	0,00

PROGRAMA: 0175 Controle de Doenças e Promoção da Saúde						
AÇÃO: 2031 AGENTES COMBATES DE ENDEMIAS E DESP. DIVERSAS				VALOR LDO	VALOR LOA	DIFERENÇA
ENTIDADE LOCAL	FUNÇÃO SUB	CATEC FRI FRG FRC	FDET FSTN CÓD.APLIC			
1	010501 10	304		1.501.500,00	1.501.500,00	0,00
			<b>TOTAL AÇÃO:</b>	1.501.500,00	1.501.500,00	0,00
			<b>TOTALPROGRAMA:</b>	1.501.500,00	1.501.500,00	0,00

PROGRAMA: 0212 Merenda Escolar						
AÇÃO: 2018 Distribuição da Merenda Escolar				VALOR LDO	VALOR LOA	DIFERENÇA
ENTIDADE LOCAL	FUNÇÃO SUB	CATEC FRI FRG FRC	FDET FSTN CÓD.APLIC			
1	010407 12	361		3.035.500,00	3.035.500,00	0,00
1	010407 12	365		970.500,00	970.500,00	0,00
			<b>TOTAL AÇÃO:</b>	4.006.000,00	4.006.000,00	0,00
			<b>TOTALPROGRAMA:</b>	4.006.000,00	4.006.000,00	0,00

PROGRAMA: 0210 Desenvolvimento e Manut. da Rede Escolar						
AÇÃO: 2019 Manutenção do Ensino Fundamental				VALOR LDO	VALOR LOA	DIFERENÇA
ENTIDADE LOCAL	FUNÇÃO SUB	CATEC FRI FRG FRC	FDET FSTN CÓD.APLIC			
1	010402 12	361		6.973.000,00	6.973.000,00	0,00
			<b>TOTAL AÇÃO:</b>	6.973.000,00	6.973.000,00	0,00
			<b>TOTALPROGRAMA:</b>	6.973.000,00	6.973.000,00	0,00

PROGRAMA: 0291 Habitação de Interesse Social						
AÇÃO: 2052 Op. e Manut. do Depto. de Habitação				VALOR LDO	VALOR LOA	DIFERENÇA
ENTIDADE LOCAL	FUNÇÃO SUB	CATEC FRI FRG FRC	FDET FSTN CÓD.APLIC			
1	011201 16	482		499.000,00	499.000,00	0,00
			<b>TOTAL AÇÃO:</b>	499.000,00	499.000,00	0,00

## PREFEITURA MUNIC DE MIGUELOPOLIS

453533070001/04

RELATÓRIOS AUXILIARES - LDO

COMPARATIVO DA LDO COM A LOA

Ano LDO: 2026

PROGRAMA: 0291 Habitação de Interesse Social												
AÇÃO: 1030 CONSTRUÇÃO DE MORADIAS PARA FAMILIAS DE BAIXA RENDA												
ENTIDADE LOCAL FUNÇÃO SUB CATEC FRI FRG FRC FDET FSTN CÓD.APLIC												
VALOR LDO												
VALOR LOA												
DIFERENÇA												
1	011201	16	482							50.000,00	50.000,00	0,00
<b>TOTAL AÇÃO:</b>										50.000,00	50.000,00	0,00
<b>TOTALPROGRAMA:</b>										549.000,00	549.000,00	0,00

PROGRAMA: 0245 Alfabetização de Adultos												
AÇÃO: 2019 Manutenção do Ensino Fundamental												
ENTIDADE LOCAL FUNÇÃO SUB CATEC FRI FRG FRC FDET FSTN CÓD.APLIC												
VALOR LDO												
VALOR LOA												
DIFERENÇA												
1	010402	12	361							1.104.000,00	1.104.000,00	0,00
<b>TOTAL AÇÃO:</b>										1.104.000,00	1.104.000,00	0,00
<b>TOTALPROGRAMA:</b>										1.104.000,00	1.104.000,00	0,00

PROGRAMA: 0250 Atendimento Educacional Especializados.												
AÇÃO: 2041 Subvenções à Entidades Sociais												
ENTIDADE LOCAL FUNÇÃO SUB CATEC FRI FRG FRC FDET FSTN CÓD.APLIC												
VALOR LDO												
VALOR LOA												
DIFERENÇA												
1	010405	12	367							430.000,00	430.000,00	0,00
<b>TOTAL AÇÃO:</b>										430.000,00	430.000,00	0,00
AÇÃO: 2074 Manut. da Educação Especial												
ENTIDADE LOCAL FUNÇÃO SUB CATEC FRI FRG FRC FDET FSTN CÓD.APLIC												
VALOR LDO												
VALOR LOA												
DIFERENÇA												
1	010405	12	367							10.000,00	10.000,00	0,00
<b>TOTAL AÇÃO:</b>										10.000,00	10.000,00	0,00
<b>TOTALPROGRAMA:</b>										440.000,00	440.000,00	0,00

PROGRAMA: 0270 Promoção de Eventos Culturais												
AÇÃO: 2044 Promoção Artística e Cultural												
ENTIDADE LOCAL FUNÇÃO SUB CATEC FRI FRG FRC FDET FSTN CÓD.APLIC												
VALOR LDO												
VALOR LOA												
DIFERENÇA												
1	011001	13	392							16.000,00	16.000,00	0,00
<b>TOTAL AÇÃO:</b>										16.000,00	16.000,00	0,00
AÇÃO: 2301 Manut. do Centro Cultural												
ENTIDADE LOCAL FUNÇÃO SUB CATEC FRI FRG FRC FDET FSTN CÓD.APLIC												
VALOR LDO												
VALOR LOA												
DIFERENÇA												
1	011001	13	392							408.000,00	408.000,00	0,00
<b>TOTAL AÇÃO:</b>										408.000,00	408.000,00	0,00
<b>TOTALPROGRAMA:</b>										424.000,00	424.000,00	0,00

PROGRAMA: 0261 Museu, Memória e Cidadania									
---	--	--	--	--	--	--	--	--	--

## PREFEITURA MUNIC DE MIGUELOPOLIS

453533070001/04

RELATÓRIOS AUXILIARES - LDO

COMPARATIVO DA LDO COM A LOA

Ano LDO: 2026

PROGRAMA: 0261 Museu, Memória e Cidadania													
AÇÃO: 2045 Manut. do Museu Histórico													
ENTIDADE	LOCAL	FUNÇÃO	SUB	CATEC	FRI	FRG	FRC	FDET	FSTN	CÓD.APLIC	VALOR LDO	VALOR LOA	DIFERENÇA
1		011001	13							392	8.000,00	8.000,00	0,00
<b>TOTAL AÇÃO:</b>											8.000,00	8.000,00	0,00
<b>TOTALPROGRAMA:</b>											8.000,00	8.000,00	0,00

PROGRAMA: 0282 Praças, Parques e Jardins													
AÇÃO: 2033 Manut. de Praças, Parques e Jardins													
ENTIDADE	LOCAL	FUNÇÃO	SUB	CATEC	FRI	FRG	FRC	FDET	FSTN	CÓD.APLIC	VALOR LDO	VALOR LOA	DIFERENÇA
1		010601	15							452	654.500,00	654.500,00	0,00
<b>TOTAL AÇÃO:</b>											654.500,00	654.500,00	0,00
<b>TOTALPROGRAMA:</b>											654.500,00	654.500,00	0,00

PROGRAMA: 0202 Coleta e Disposição do Lixo Domiciliar e Comercial													
AÇÃO: 2072 Manutenção dos Serviços de Limpeza Publica.													
ENTIDADE	LOCAL	FUNÇÃO	SUB	CATEC	FRI	FRG	FRC	FDET	FSTN	CÓD.APLIC	VALOR LDO	VALOR LOA	DIFERENÇA
1		010601	15							452	3.815.000,00	3.815.000,00	0,00
<b>TOTAL AÇÃO:</b>											3.815.000,00	3.815.000,00	0,00
<b>TOTALPROGRAMA:</b>											3.815.000,00	3.815.000,00	0,00

PROGRAMA: 0315 Assistência Técnica Agrícola													
AÇÃO: 2038 Fomento a Agricultura													
ENTIDADE	LOCAL	FUNÇÃO	SUB	CATEC	FRI	FRG	FRC	FDET	FSTN	CÓD.APLIC	VALOR LDO	VALOR LOA	DIFERENÇA
1		011401	20							606	322.400,00	322.400,00	0,00
<b>TOTAL AÇÃO:</b>											322.400,00	322.400,00	0,00
<b>TOTALPROGRAMA:</b>											322.400,00	322.400,00	0,00

PROGRAMA: 0346 Fomento ao Turismo Local													
AÇÃO: 2047 Manutenção do Depto. de Turismo													
ENTIDADE	LOCAL	FUNÇÃO	SUB	CATEC	FRI	FRG	FRC	FDET	FSTN	CÓD.APLIC	VALOR LDO	VALOR LOA	DIFERENÇA
1		011101	23							695	339.000,00	339.000,00	0,00
<b>TOTAL AÇÃO:</b>											339.000,00	339.000,00	0,00
AÇÃO: 2049 Manut. de Atividades Comemorativas										VALOR LDO	VALOR LOA	DIFERENÇA	
ENTIDADE	LOCAL	FUNÇÃO	SUB	CATEC	FRI	FRG	FRC	FDET	FSTN	CÓD.APLIC	VALOR LDO	VALOR LOA	DIFERENÇA
1		011101	23							695	370.000,00	370.000,00	0,00
<b>TOTAL AÇÃO:</b>											370.000,00	370.000,00	0,00

## PREFEITURA MUNIC DE MIGUELOPOLIS

453533070001/04

RELATÓRIOS AUXILIARES - LDO

COMPARATIVO DA LDO COM A LOA

Ano LDO: 2026

PROGRAMA: 0346 Fomento ao Turismo Local											
AÇÃO: 2050 Admin. da Praia Artificial											
ENTIDADE LOCAL	FUNÇÃO SUB	CATEC	FRI	FRG	FRC	FDET	FSTN	CÓD.APLIC	VALOR LDO	VALOR LOA	DIFERENÇA
1	011101	23	695						626.500,00	626.500,00	0,00
<b>TOTAL AÇÃO:</b>									626.500,00	626.500,00	0,00
<b>TOTALPROGRAMA:</b>									1.335.500,00	1.335.500,00	0,00

PROGRAMA: 0340 Banco do Povo e Poupa Tempo											
AÇÃO: 2008 Manutenção do Banco do Povo e Poupa Tempo											
ENTIDADE LOCAL	FUNÇÃO SUB	CATEC	FRI	FRG	FRC	FDET	FSTN	CÓD.APLIC	VALOR LDO	VALOR LOA	DIFERENÇA
1	010105	04	122						190.000,00	190.000,00	0,00
1	010105	04	694						209.000,00	209.000,00	0,00
<b>TOTAL AÇÃO:</b>									399.000,00	399.000,00	0,00
<b>TOTALPROGRAMA:</b>									399.000,00	399.000,00	0,00

PROGRAMA: 0285 Sistema de Utilidade Pública											
AÇÃO: 2037 Manutenção de Vias e Logradouros Públicos											
ENTIDADE LOCAL	FUNÇÃO SUB	CATEC	FRI	FRG	FRC	FDET	FSTN	CÓD.APLIC	VALOR LDO	VALOR LOA	DIFERENÇA
1	010601	15	452						4.775.500,00	4.775.500,00	0,00
<b>TOTAL AÇÃO:</b>									4.775.500,00	4.775.500,00	0,00
AÇÃO: 2059 Manut. dos Serv Funer e Patio Central de Serviços											
ENTIDADE LOCAL	FUNÇÃO SUB	CATEC	FRI	FRG	FRC	FDET	FSTN	CÓD.APLIC	VALOR LDO	VALOR LOA	DIFERENÇA
1	010601	15	452						819.000,00	819.000,00	0,00
<b>TOTAL AÇÃO:</b>									819.000,00	819.000,00	0,00
AÇÃO: 2054 Op. e Manut. do Depto. de Obras											
ENTIDADE LOCAL	FUNÇÃO SUB	CATEC	FRI	FRG	FRC	FDET	FSTN	CÓD.APLIC	VALOR LDO	VALOR LOA	DIFERENÇA
1	011301	15	122						1.154.000,00	1.154.000,00	0,00
<b>TOTAL AÇÃO:</b>									1.154.000,00	1.154.000,00	0,00
<b>TOTALPROGRAMA:</b>									6.748.500,00	6.748.500,00	0,00

PROGRAMA: 0361 Estradas Vicinais											
AÇÃO: 2035 Manut. dos Serv. de Estradas de Rodagem Municipal											
ENTIDADE LOCAL	FUNÇÃO SUB	CATEC	FRI	FRG	FRC	FDET	FSTN	CÓD.APLIC	VALOR LDO	VALOR LOA	DIFERENÇA
1	010604	26	782						406.000,00	406.000,00	0,00
<b>TOTAL AÇÃO:</b>									406.000,00	406.000,00	0,00
<b>TOTALPROGRAMA:</b>									406.000,00	406.000,00	0,00

PROGRAMA: 0360 Terminais Rodoviários									
--------------------------------------	--	--	--	--	--	--	--	--	--

## PREFEITURA MUNIC DE MIGUELOPOLIS

453533070001/04

RELATÓRIOS AUXILIARES - LDO

COMPARATIVO DA LDO COM A LOA

Ano LDO: 2026

PROGRAMA: 0360 Terminais Rodoviários											
AÇÃO: 2036 Manutenção do Terminal Rodoviário											
ENTIDADE LOCAL	FUNÇÃO SUB	CATEC	FRI	FRG	FRC	FDET	FSTN	CÓD.APLIC	VALOR LDO	VALOR LOA	DIFERENÇA
1	010601	26	782						27.600,00	27.600,00	0,00
<b>TOTAL AÇÃO:</b>									27.600,00	27.600,00	0,00
<b>TOTALPROGRAMA:</b>									27.600,00	27.600,00	0,00

PROGRAMA: 0372 Desenvolvimento do Esporte Amador											
AÇÃO: 2039 Desenvolvimento das Atividades Esportivas											
ENTIDADE LOCAL	FUNÇÃO SUB	CATEC	FRI	FRG	FRC	FDET	FSTN	CÓD.APLIC	VALOR LDO	VALOR LOA	DIFERENÇA
1	011501	27	812						690.800,00	690.800,00	0,00
<b>TOTAL AÇÃO:</b>									690.800,00	690.800,00	0,00
<b>TOTALPROGRAMA:</b>									690.800,00	690.800,00	0,00

PROGRAMA: 0999 Reserva de Contingência											
AÇÃO: 0999 Reserva de Contingência											
ENTIDADE LOCAL	FUNÇÃO SUB	CATEC	FRI	FRG	FRC	FDET	FSTN	CÓD.APLIC	VALOR LDO	VALOR LOA	DIFERENÇA
1	900000	99	999						250.000,00	250.000,00	0,00
3	030101	99	999						6.424.490,04	6.424.490,04	0,00
<b>TOTAL AÇÃO:</b>									6.674.490,04	6.674.490,04	0,00
<b>TOTALPROGRAMA:</b>									6.674.490,04	6.674.490,04	0,00

PROGRAMA: 0033 Gestão das Políticas de Assistência Social											
AÇÃO: 2041 Subvenções à Entidades Sociais											
ENTIDADE LOCAL	FUNÇÃO SUB	CATEC	FRI	FRG	FRC	FDET	FSTN	CÓD.APLIC	VALOR LDO	VALOR LOA	DIFERENÇA
1	010903	08	244						852.249,60	852.249,60	0,00
<b>TOTAL AÇÃO:</b>									852.249,60	852.249,60	0,00
AÇÃO: 2043 Manut. do Fundo Munic. de Assistência Social											
ENTIDADE LOCAL	FUNÇÃO SUB	CATEC	FRI	FRG	FRC	FDET	FSTN	CÓD.APLIC	VALOR LDO	VALOR LOA	DIFERENÇA
1	010903	08	244						512.600,00	512.600,00	0,00
<b>TOTAL AÇÃO:</b>									512.600,00	512.600,00	0,00
<b>TOTALPROGRAMA:</b>									1.364.849,60	1.364.849,60	0,00

PROGRAMA: 0053 Defensoria Pública Municipal											
AÇÃO: 2006 Departamento da Procuradoria											
ENTIDADE LOCAL	FUNÇÃO SUB	CATEC	FRI	FRG	FRC	FDET	FSTN	CÓD.APLIC	VALOR LDO	VALOR LOA	DIFERENÇA
1	010104	04	122						1.352.000,00	1.352.000,00	0,00
<b>TOTAL AÇÃO:</b>									1.352.000,00	1.352.000,00	0,00

## PREFEITURA MUNIC DE MIGUELOPOLIS

453533070001/04

RELATÓRIOS AUXILIARES - LDO

COMPARATIVO DA LDO COM A LOA

Ano LDO: 2026

PROGRAMA: 0053 Defensoria Pública Municipal			
			<b>TOTALPROGRAMA:</b>
			1.352.000,00    1.352.000,00    0,00

PROGRAMA: 0220 Ensino Profissionalizante								
AÇÃO: 2060 Manut. do Ensino Profissionalizante				VALOR LDO	VALOR LOA	DIFERENÇA		
ENTIDADE LOCAL	FUNÇÃO SUB	CATEC FRI FRG FRC	FDET FSTN	CÓD.APLIC				
1	010103 08			246	309.000,00	309.000,00	0,00	
					<b>TOTAL AÇÃO:</b>	309.000,00	309.000,00	0,00
					<b>TOTALPROGRAMA:</b>	309.000,00	309.000,00	0,00

PROGRAMA: 0225 Incentivo ao Ensino Medio e Superior								
AÇÃO: 2022 Assistência ao Estudante do Ensino Médio				VALOR LDO	VALOR LOA	DIFERENÇA		
ENTIDADE LOCAL	FUNÇÃO SUB	CATEC FRI FRG FRC	FDET FSTN	CÓD.APLIC				
1	010404 12			362	24.000,00	24.000,00	0,00	
					<b>TOTAL AÇÃO:</b>	24.000,00	24.000,00	0,00
AÇÃO: 2023 Manutenção do Transporte Universitário				VALOR LDO	VALOR LOA	DIFERENÇA		
ENTIDADE LOCAL	FUNÇÃO SUB	CATEC FRI FRG FRC	FDET FSTN	CÓD.APLIC				
1	010404 12			364	636.500,00	636.500,00	0,00	
					<b>TOTAL AÇÃO:</b>	636.500,00	636.500,00	0,00
AÇÃO: 2057 Auxílio Financeiro a Estudantes do Ensino Superior				VALOR LDO	VALOR LOA	DIFERENÇA		
ENTIDADE LOCAL	FUNÇÃO SUB	CATEC FRI FRG FRC	FDET FSTN	CÓD.APLIC				
1	010404 12			364	870.000,00	870.000,00	0,00	
					<b>TOTAL AÇÃO:</b>	870.000,00	870.000,00	0,00
					<b>TOTALPROGRAMA:</b>	1.530.500,00	1.530.500,00	0,00

PROGRAMA: 0086 Segurança no Trânsito								
AÇÃO: 2034 Manutenção da Divisão de Trânsito				VALOR LDO	VALOR LOA	DIFERENÇA		
ENTIDADE LOCAL	FUNÇÃO SUB	CATEC FRI FRG FRC	FDET FSTN	CÓD.APLIC				
1	011601 06			181	407.000,00	407.000,00	0,00	
					<b>TOTAL AÇÃO:</b>	407.000,00	407.000,00	0,00
					<b>TOTALPROGRAMA:</b>	407.000,00	407.000,00	0,00

PROGRAMA: 0081 Cobrança e Execução Fiscal								
AÇÃO: 2016 Serviços de Tributação e Fiscalização				VALOR LDO	VALOR LOA	DIFERENÇA		
ENTIDADE LOCAL	FUNÇÃO SUB	CATEC FRI FRG FRC	FDET FSTN	CÓD.APLIC				
1	010301 04			124	1.194.500,00	1.194.500,00	0,00	
					<b>TOTAL AÇÃO:</b>	1.194.500,00	1.194.500,00	0,00

## PREFEITURA MUNIC DE MIGUELOPOLIS

453533070001/04

RELATÓRIOS AUXILIARES - LDO

COMPARATIVO DA LDO COM A LOA

Ano LDO: 2026

PROGRAMA: 0081 Cobrança e Execução Fiscal				VALOR LDO	VALOR LOA	DIFERENÇA
<b>TOTALPROGRAMA:</b>				1.194.500,00	1.194.500,00	0,00

PROGRAMA: 0240 Educação na Primeira Infância				VALOR LDO	VALOR LOA	DIFERENÇA
<b>AÇÃO: 2017 Manutenção da Educação Infantil</b>						
ENTIDADE LOCAL	FUNÇÃO SUB	CATEC FRI FRG FRC	FDET FSTN CÓD.APLIC	VALOR LDO	VALOR LOA	DIFERENÇA
1	010401 12		365	13.212.000,00	13.212.000,00	0,00
<b>TOTAL AÇÃO:</b>				13.212.000,00	13.212.000,00	0,00
<b>AÇÃO: 2041 Subvenções à Entidades Sociais</b>						
ENTIDADE LOCAL	FUNÇÃO SUB	CATEC FRI FRG FRC	FDET FSTN CÓD.APLIC	VALOR LDO	VALOR LOA	DIFERENÇA
1	010401 12		365	400.000,00	400.000,00	0,00
<b>TOTAL AÇÃO:</b>				400.000,00	400.000,00	0,00
<b>TOTALPROGRAMA:</b>				13.612.000,00	13.612.000,00	0,00

PROGRAMA: 0158 Saúde para todos				VALOR LDO	VALOR LOA	DIFERENÇA
<b>AÇÃO: 2029 Op. e Manut. do Fundo Municipal de Saúde</b>						
ENTIDADE LOCAL	FUNÇÃO SUB	CATEC FRI FRG FRC	FDET FSTN CÓD.APLIC	VALOR LDO	VALOR LOA	DIFERENÇA
1	010501 10		301	19.582.600,00	19.582.600,00	0,00
1	010501 10		302	660.000,00	660.000,00	0,00
<b>TOTAL AÇÃO:</b>				20.242.600,00	20.242.600,00	0,00
<b>TOTALPROGRAMA:</b>				20.242.600,00	20.242.600,00	0,00

PROGRAMA: 0095 Programa de Atenção a Pessoa idosa				VALOR LDO	VALOR LOA	DIFERENÇA
<b>AÇÃO: 2058 Manutenção da Creche do Idoso</b>						
ENTIDADE LOCAL	FUNÇÃO SUB	CATEC FRI FRG FRC	FDET FSTN CÓD.APLIC	VALOR LDO	VALOR LOA	DIFERENÇA
1	010903 08		241	23.000,00	23.000,00	0,00
<b>TOTAL AÇÃO:</b>				23.000,00	23.000,00	0,00
<b>TOTALPROGRAMA:</b>				23.000,00	23.000,00	0,00

PROGRAMA: 0051 Preservação do Meio Ambiente				VALOR LDO	VALOR LOA	DIFERENÇA
<b>AÇÃO: 2056 Manutenção das Atividades do Meio Ambiente</b>						
ENTIDADE LOCAL	FUNÇÃO SUB	CATEC FRI FRG FRC	FDET FSTN CÓD.APLIC	VALOR LDO	VALOR LOA	DIFERENÇA
1	010801 18		541	1.120.500,00	1.120.500,00	0,00
<b>TOTAL AÇÃO:</b>				1.120.500,00	1.120.500,00	0,00
<b>TOTALPROGRAMA:</b>				1.120.500,00	1.120.500,00	0,00

PROGRAMA: 0049 Controle de Convênios e Manut. do PROCON				VALOR LDO	VALOR LOA	DIFERENÇA
---	--	--	--	-----------	-----------	-----------



**PREFEITURA MUNIC DE MIGUELÓPOLIS**

Praça Vovo Mariquinha, 100 - CNPJ:453533070001/04

Orçamento Programa - Exercício de 2026

Página 1

**ANÁLISE DE APLICAÇÃO NO ENSINO**

Lei: 126, Data: 15/09/2025

<b>RECEITAS RESULTANTE DE IMPOSTOS (Caput do art. 212 da Constituição)</b>	<b>Valor Previsto</b>	<b>Obrig.(25%)</b>
<b>1. RECEITAS DE IMPOSTOS</b>	<b>20.048.000,00</b>	<b>5.012.000,00</b>
1.1 - Receitas Resultante do Imposto sobre a Propriedade Predial e Territorial Urbana - IPTU	5.131.000,00	1.282.750,00
1.2 - Receitas Resultante do Imposto sobre Transmissão Inter Vivos - ITBI	4.900.000,00	1.225.000,00
1.3 - Receitas Resultante do Imposto sobre Serviços de Qualquer Natureza - ISS	4.675.000,00	1.168.750,00
1.4 - Receitas Resultante do Imposto de Renda Retido na Fonte - IRRF	5.342.000,00	1.335.500,00
<b>2. RECEITAS DE TRANSFERÊNCIAS CONSTITUCIONAIS E LEGAIS</b>	<b>98.328.000,00</b>	<b>24.582.000,00</b>
<b>2.1 - Cota-Parte FPM</b>	<b>37.810.000,00</b>	<b>9.452.500,00</b>
2.1.1 - Parcela referente à CF, art. 159, I alínea b	34.110.000,00	8.527.500,00
2.1.2 - Parcela referente à CF, art. 159, I alínea "d" e "e"	3.700.000,00	925.000,00
2.2 - Cota-Parte ICMS	49.000.000,00	12.250.000,00
2.3 - Cota-Parte IPI-Exportação	320.000,00	80.000,00
2.4 - Cota-Parte ITR	5.798.000,00	1.449.500,00
2.5 - Cota-Parte IPVA	5.400.000,00	1.350.000,00
2.6 - Cota-Parte IOF-Ouro	0,00	0,00
2.7 - Compensações Financeiras Provenientes de Impostos e Transferências Constitucionais	0,00	0,00
<b>3. TOTAL DA RECEITA DE IMPOSTOS (1+2)</b>	<b>118.376.000,00</b>	<b>29.594.000,00</b>
<b>RECEITAS DO FUNDEB</b>		
<b>4. RECEITAS DESTINADAS AO FUNDEB</b>	<b>18.925.600,00</b>	
4.1 - Cota-Parte FPM Destinada ao FUNDEB - (20% de 2.1.1)	6.822.000,00	
4.2 - Cota-Parte ICMS Destinada ao FUNDEB - (20% de 2.2)	9.800.000,00	
4.3 - Cota-Parte IPI-Exportação Destinada ao FUNDEB - (20% de 2.3)	64.000,00	
4.4 - Cota-Parte ITR Destinada ao FUNDEB - (20% de 2.4)	1.159.600,00	
4.5 - Cota-Parte IPVA Destinada ao FUNDEB - (20% de 2.5)	1.080.000,00	
4.6 - Cota-Parte Compensações Financeiras Destinada ao FUNDEB - (20% de 2.7)	0,00	
<b>5. RECEITAS RECEBIDAS DO FUNDEB</b>	<b>22.180.000,00</b>	
<b>5.1 - FUNDEB - Impostos e Transferências de Impostos</b>	<b>22.180.000,00</b>	
5.1.1 - Principal	22.000.000,00	
5.1.2 - Rendimentos de Aplicações Financeiras	180.000,00	
5.1.3 - Ressarcimento de recursos do Fundeb	0,00	
<b>5.2 - FUNDEB - Complementação da União - VAAF</b>	<b>0,00</b>	
5.2.1 - Principal	0,00	
5.2.2 - Rendimentos de Aplicações Financeiras	0,00	
5.2.3 - Ressarcimento de recursos do Fundeb	0,00	
<b>5.3 - FUNDEB - Complementação da União - VAAT</b>	<b>0,00</b>	
5.3.1 - Principal	0,00	
5.3.2 - Rendimentos de Aplicações Financeiras	0,00	
5.3.3 - Ressarcimento de recursos do Fundeb	0,00	
<b>5.4 - FUNDEB - Complementação da União - VAAR</b>	<b>0,00</b>	
5.4.1 - Principal	0,00	
5.4.2 - Rendimentos de Aplicações Financeiras	0,00	
5.4.3 - Ressarcimento de recursos do Fundeb	0,00	
<b>6. RESULTADO LÍQUIDO DAS TRANSFERÊNCIAS DO FUNDEB (5.1.1 - 4)</b>	<b>3.074.400,00</b>	

**PREFEITURA MUNIC DE MIGUELÓPOLIS**

Praça Vovo Mariquinha, 100 - CNPJ:453533070001/04

Orçamento Programa - Exercício de 2026

Página 2

**ANÁLISE DE APLICAÇÃO NO ENSINO**

Lei: 126, Data: 15/09/2025

6.1 - ACRÉSCIMO RESULTANTE DAS TRANSFERÊNCIAS DO FUNDEB	3.074.400,00
6.2 - DECRÉSCIMO RESULTANTE DAS TRANSFERÊNCIAS DO FUNDEB	0,00

**DESPESAS DO FUNDEB****7. PROFISSIONAIS DA EDUCAÇÃO BÁSICA****19.665.000,00**

7.1 - Educação Infantil	6.105.000,00
7.2 - Ensino Fundamental	13.560.000,00
7.3 - Educação de Jovens e Adultos	0,00
7.4 - Educação Especial	0,00
7.5 - Administração Geral	0,00

**8. OUTRAS DESPESAS****2.515.000,00**

8.1 - Educação Infantil	785.000,00
8.2 - Ensino Fundamental	1.730.000,00
8.3 - Educação de Jovens e Adultos	0,00
8.4 - Educação Especial	0,00
8.5 - Administração Geral	0,00
8.6 - Transporte (Escolar)	0,00
8.7 - Outras	0,00

**9. TOTAL DAS DESPESAS DO FUNDEB (7+8)****22.180.000,00****DESPESAS CUSTEADAS COM RECURSOS DO FUNDEB RECEBIDOS NO EXERCÍCIO**

10. Total das Despesas do FUNDEB com Profissionais da Educação Básica	19.665.000,00
11. Total das Despesas custeadas com FUNDEB - Impostos e Transferências de Impostos	22.180.000,00
12. Total das Despesas custeadas com FUNDEB - Complementação da União - VAAF	0,00
13. Total das Despesas custeadas com FUNDEB - Complementação da União - VAAT	0,00
14. Total das Despesas custeadas com FUNDEB - Complementação da União - VAAR	0,00
15. Total das Despesas custeadas com FUNDEB - Complementação da União - VAAT aplicadas na Educação Infantil	0,00
16. Total das Despesas custeadas com FUNDEB - Complementação da União - VAAT aplicadas em Despesa de Capital	0,00

**INDICADORES - Art. 212-A, inciso XI e § 3º - Constituição Federal**

17. Mínimo de 70% do FUNDEB na Remuneração dos Profissionais da Educação Básica	88,66
18. Percentual de 50% da Complementação da União ao FUNDEB (VAAT) na Educação Infantil	0,00
19. Mínimo de 15% da Complementação da União ao FUNDEB (VAAT) em Despesa de Capital	0,00

**DESPESAS COM MANUTENÇÃO E DESENVOLVIMENTO DO ENSINO - MDE - CUSTEADAS COM RECEITA DE IMPOSTOS (EXCETO FUNDEB)****20. TOTAL DAS DESPESAS COM AÇÕES TÍPICAS DE MDE****13.171.000,00**

20.1 - EDUCAÇÃO INFANTIL	6.152.000,00
20.2 - ENSINO FUNDAMENTAL	6.579.000,00
20.3 - EDUCAÇÃO DE JOVENS E ADULTOS	0,00
20.4 - EDUCAÇÃO ESPECIAL	440.000,00
20.5 - ADMINISTRAÇÃO GERAL	0,00
20.6 - TRANSPORTE (ESCOLAR)	0,00
20.7 - OUTRAS	0,00

**PREFEITURA MUNIC DE MIGUELOPOLIS**

Praça Vovo Mariquinha, 100 - CNPJ:453533070001/04

Orçamento Programa - Exercício de 2026

Página 3

**ANÁLISE DE APLICAÇÃO NO ENSINO**

Lei: 126, Data: 15/09/2025

**APURAÇÃO DAS DESPESAS PARA FINS DE LIMITE MÍNIMO CONSTITUCIONAL**

23. TOTAL DAS DESPESAS DE MDE CUSTEADAS COM RECURSOS DE IMPOSTOS (FUNDEB E RECEITAS DE IMPOSTOS)	35.351.000,00
24. RESULTADOS LÍQUIDOS DAS TRANSFERÊNCIAS DO FUNDEB	3.074.400,00
25. TOTAL DAS DESPESAS PARA FINS DE LIMITE (23 - 24)	32.276.600,00
<b>26. PERCENTUAL DE APLICAÇÃO EM MDE SOBRE A RECEITA LÍQUIDA DE IMPOSTOS ((25)/(3)x100) - LIMITE CONSTITUCIONAL 25%</b>	<b>27,27</b>

**RECEITAS ADICIONAIS PARA FINANCIAMENTO DO ENSINO (Obrigatório 100%)**

<b>27. RECEITA DE TRANSFERÊNCIA DO FNDE (INCLUINDO RENDIMENTOS DE APLICAÇÃO FINANCEIRA)</b>	<b>2.906.000,00</b>
27.1 - Salário-Educação	2.320.000,00
27.2 - PDDE	0,00
27.3 - PNAE	550.000,00
27.4 - PNATE	36.000,00
27.5 - Outras Transferências do FNDE	0,00
28. RECEITA DE TRANSFERÊNCIAS DE CONVÊNIOS	1.228.255,60
29. RECEITA DE ROYALTIES DESTINADOS À EDUCAÇÃO	0,00
30. RECEITA DE OPERAÇÕES DE CRÉDITO VINCULADAS À EDUCAÇÃO	0,00
31. OUTRAS RECEITAS PARA FINANCIAMENTO DO ENSINO	0,00
<b>32. TOTAL DAS OUTRAS RECEITAS ADICIONAIS DO ENSINO (27 + 28 + 29 + 30 + 31)</b>	<b>4.134.255,60</b>

**DESPESAS CUSTEADAS COM RECEITAS ADICIONAIS PARA FINANCIAMENTO DO ENSINO**

33. EDUCAÇÃO INFANTIL	1.540.500,00
34. ENSINO FUNDAMENTAL	3.593.500,00
35. ENSINO MÉDIO	24.000,00
36. ENSINO SUPERIOR	1.506.500,00
37. ENSINO PROFISSIONAL	0,00
38. EDUCAÇÃO DE JOVENS E ADULTOS	0,00
39. EDUCAÇÃO ESPECIAL	0,00
40. OUTRAS	0,00
<b>41. TOTAL DAS DESPESAS CUSTEADAS COM RECEITAS ADICIONAIS PARA FINANCIAMENTO DO ENSINO (33 + 34 + 35 + 36 + 37 + 38 + 39 + 40)</b>	<b>6.664.500,00</b>

**PREFEITURA MUNIC DE MIGUELOPOLIS**

Praça Vovo Mariquinha, 100 - CNPJ:453533070001/04

Orçamento Programa - Exercício de 2026

**TABELA EXPLICATIVA - EVOLUÇÃO DA DESPESA**

(Inc. III, Art. 22)

Lei: 126, Data: 15/09/2025

Codigo	Discriminação	DESPESA		
		Realizada 2024	Fixada 2025	Prevista 2026
<b>DESPESAS CORRENTES</b>				
3 1	PESSOAL E ENCARGOS SOCIAIS	81.797.385,24	93.248.600,00	101.355.170,00
3 2	JUROS E ENCARGOS DA DÍVIDA	50.000,00	472.000,00	1.050.000,00
3 3	OUTRAS DESPESAS CORRENTES	49.581.987,03	53.885.329,10	55.705.805,20
	Sub Total	131.429.372,27	147.605.929,10	158.110.975,20
<b>DESPESAS DE CAPITAL</b>				
4 4	INVESTIMENTOS	6.916.308,07	1.559.700,00	1.652.330,00
4 5	INVERSÕES FINANCEIRAS		500,00	500,00
4 6	AMORTIZAÇÃO DA DÍVIDA	5.629.465,49	5.876.594,76	6.880.000,00
	Sub Total	12.545.773,56	7.436.794,76	8.532.830,00
<b>RESERVA DE CONTINGÊNCIA</b>				
9 9	RESERVA DE CONTINGÊNCIA		421.300,00	6.674.490,04
	Sub Total	0,00	421.300,00	6.674.490,04
	<b>TOTAL</b>	<b>143.975.145,83</b>	<b>155.464.023,86</b>	<b>173.318.295,24</b>

**PREFEITURA MUNIC DE MIGUELÓPOLIS**

Praça Vovo Mariquinha, 100 - CNPJ:453533070001/04

Orçamento Programa - Exercício de 2026

**TABELA EXPLICATIVA - EVOLUÇÃO DA RECEITA**

(Inc.III, Art.22º)

Página 1

Lei: 126, Data: 15/09/2025

Codigo	Discriminação	Receita Arrecadada			Receita Prevista	
		2022	2023	2024	2025	2026
1000.00.0.0	RECEITAS CORRENTES.					
1100.00.0.0	IMPOSTOS, TAXAS E CONTRIBUIÇÕES DE ME	12.938.916,15	15.535.358,24	18.939.308,83	21.466.650,00	25.607.350,00
1200.00.0.0	CONTRIBUIÇÕES	3.784.623,00	5.215.221,37	5.255.607,40	5.239.800,00	7.055.978,00
1300.00.0.0	RECEITA PATRIMONIAL	1.836.903,26	1.179.851,29	2.792.951,75	1.028.200,00	811.500,00
1600.00.0.0	RECEITA DE SERVIÇOS	478.832,11	482.221,77	738.767,31	613.200,00	5.558.210,00
1700.00.0.0	TRANSFERÊNCIAS CORRENTES	108.453.196,89	114.125.267,07	125.793.444,04	134.048.973,86	138.826.505,20
1900.00.0.0	OUTRAS RECEITAS CORRENTES	352.294,94	414.487,71	2.861.167,39	1.363.500,00	1.384.500,00
	Sub Total	127.844.766,35	136.952.407,45	156.381.246,72	163.760.323,86	179.244.043,20
2000.00.0.0	RECEITAS DE CAPITAL					
2100.00.0.0	OPERAÇÕES DE CRÉDITO		386.173,07	1.737.355,06		
2200.00.0.0	ALIENAÇÃO DE BENS	313.190,00	519.230,00			
2400.00.0.0	TRANSFERÊNCIAS DE CAPITAL	6.191.887,99	5.432.587,78	2.730.925,13		
	Sub Total	6.505.077,99	6.337.990,85	4.468.280,19	0,00	0,00
7000.00.0.0	RECEITAS CORRENTES. (INTRA)					
7200.00.0.0	CONTRIBUIÇÕES (INTRA)	6.835.489,88	10.102.647,19	10.718.168,21	10.103.300,00	12.535.852,04
7900.00.0.0	OUTRAS RECEITAS CORRENTES – INTRA OF.	44.172,35	47.706,30	49.932,63	52.000,00	464.000,00
	Sub Total	6.879.662,23	10.150.353,49	10.768.100,84	10.155.300,00	12.999.852,04
8000.00.0.0	RECEITAS DE CAPITAL – INTRA OFSS					
	Sub Total	0,00	0,00	0,00	0,00	0,00

**PREFEITURA MUNIC DE MIGUELOPOLIS**

Praça Vovo Mariquinha, 100 - CNPJ:453533070001/04

Orçamento Programa - Exercício de 2026

**TABELA EXPLICATIVA - EVOLUÇÃO DA RECEITA**

(Inc.III, Art.22º)

Página 2

Lei: 126, Data: 15/09/2025

Codigo	Discriminação	Receita Arrecadada			Receita Prevista	
		2022	2023	2024	2025	2026
9000.00.0.0	(R) DEDUCOES DA RECEITA					
9500.00.0.0	(R) DEDUÇÕES DO FUNDEB	-14.930.310,34	-15.266.056,15	-16.898.823,43	-18.451.600,00	-18.925.600,00
9900.00.0.0	(R) OUTRAS DEDUÇÕES	24.526.129,56	25.691.780,99	29.641.399,59		
	Sub Total	9.595.819,22	10.425.724,84	12.742.576,16	-18.451.600,00	-18.925.600,00
<b>TOTAL</b>		<b>150.825.325,79</b>	<b>163.866.476,63</b>	<b>184.360.203,91</b>	<b>155.464.023,86</b>	<b>173.318.295,24</b>

**PREFEITURA MUNIC DE MIGUELOPOLIS**

Praça Vovo Mariquinha, 100 - CNPJ:453533070001/04

Quadro 19

Orçamento Programa - Exercício de 2026

Página 1

**RECEITA/DESPESA POR FONTE DE RECURSO**

LeiData

Fonte	FRG.	Descrição	PREVISÃO	
			RECEITA	DESPESA
01	TESOURO		116.866.460,00	105.175.800,00
02	TRANSFERÊNCIAS E CONVÊNIOS ESTADUAIS-VINCULADOS		25.266.405,20	25.266.405,20
04	RECURSOS PRÓPRIOS DA ADMINISTRAÇÃO INDIRETA		17.035.840,00	32.954.990,04
05	TRANSFERÊNCIAS E CONVÊNIOS FEDERAIS-VINCULADOS		9.921.100,00	9.921.100,00
94	RECURSOS PRÓPRIOS DA ADMINISTRAÇÃO INDIRETA-exercícios anteriores		4.228.490,04	0,00
TOTAL			173.318.295,24	173.318.295,24

## LEGENDA

FRI: Fonte de Recurso Iduso  
FRG: Fonte de Recurso Grupo  
FRC: Fonte de Recurso Código  
DET: Fonte de Recurso Detalhamento  
STN: Fonte de Recurso STN  
VG: Vínculo Grupo  
VC: Vínculo Código

### PREFEITURA MUNIC DE MIGUELOPOLIS

Praca Vovo Mariquinha, 100

453533070001/04

Exercício: 2026

#### DESPESA ORÇADA POR FUNÇÃO

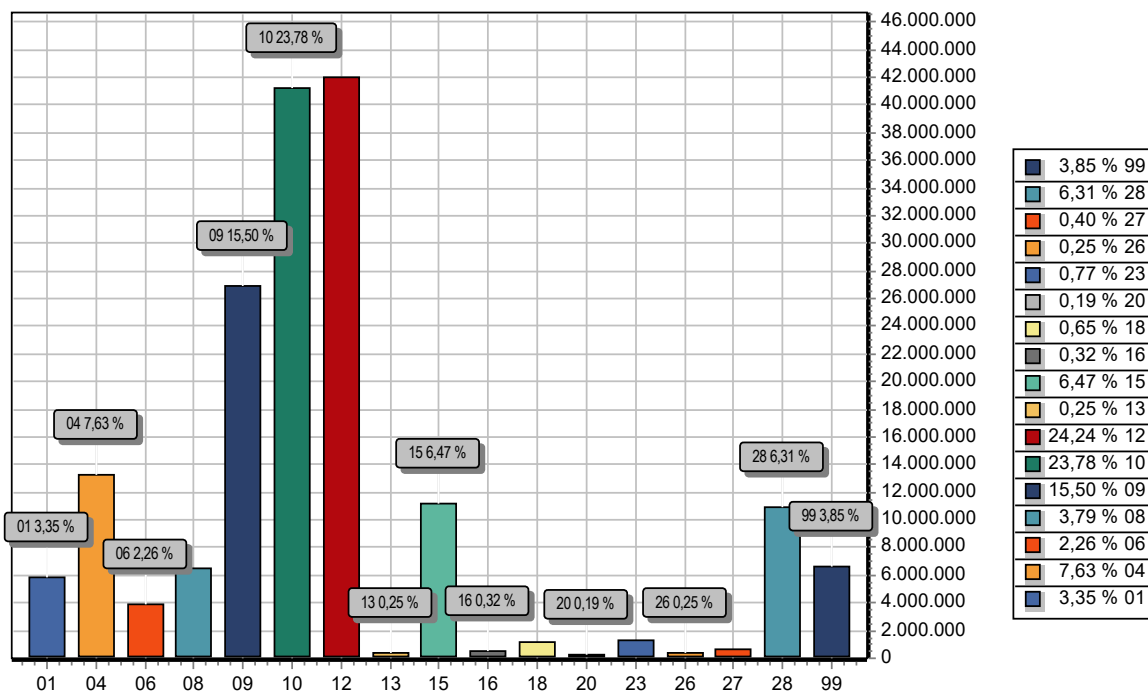

FUNÇÃO	DOTAÇÃO	
01	Legislativa	5.800.000,00
04	Administração	13.220.000,00
06	Segurança Pública	3.924.500,00
08	Assistência Social	6.563.405,20
09	Previdência Social	26.870.500,00
10	Saúde	41.208.100,00
12	Educação	42.015.500,00
13	Cultura	432.000,00
15	Urbanismo	11.218.000,00
16	Habitação	549.000,00
18	Gestão Ambiental	1.120.500,00
20	Agricultura	322.400,00
23	Comércio e Serviços	1.335.500,00
26	Transporte	433.600,00
27	Desporto e Lazer	690.800,00
28	Encargos Especiais	10.940.000,00
99	Reserva de Contingência	6.674.490,04
<b>TOTAL</b>		<b>173.318.295,24</b>

### PREFEITURA MUNIC DE MIGUELOPOLIS

Praca Vovo Mariquinha, 100

453533070001/04

Exercício: 2026

#### DESPESA ORÇADA POR GRUPO

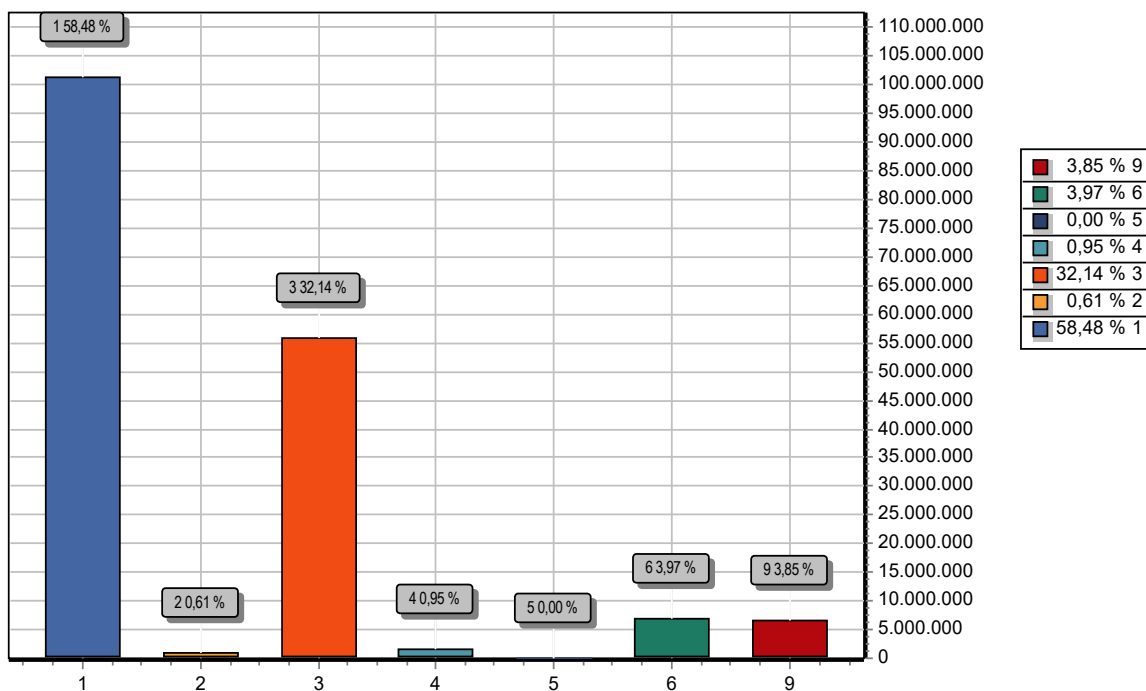

GRUPO	DOTAÇÃO
1 PESSOAL E ENCARGOS SOCIAIS	101.355.170,00
2 JUROS E ENCARGOS DA DÍVIDA	1.050.000,00
3 OUTRAS DESPESAS CORRENTES	55.705.805,20
4 INVESTIMENTOS	1.652.330,00
5 INVERSÕES FINANCEIRAS	500,00
6 AMORTIZAÇÃO DA DÍVIDA	6.880.000,00
9 RESERVA DE CONTINGÊNCIA	6.674.490,04
<b>TOTAL</b>	<b>173.318.295,24</b>

### PREFEITURA MUNIC DE MIGUELOPOLIS

Praca Vovo Mariquinha, 100

453533070001/04

Exercício: 2026

#### RECEITA PREVISTA

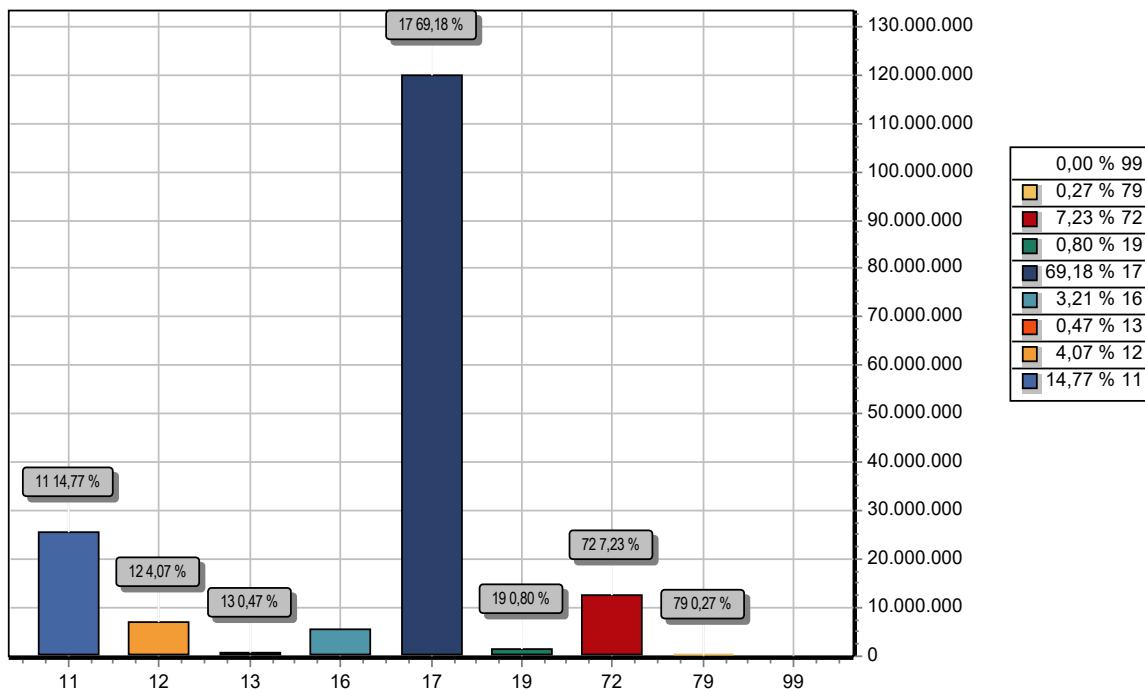

CODIGO	PREVISTO
11 IMPOSTOS, TAXAS E CONTRIBUIÇÕES DE MELHORIA	25.607.350,00
12 CONTRIBUIÇÕES	7.055.978,00
13 RECEITA PATRIMONIAL	811.500,00
16 RECEITA DE SERVIÇOS	5.558.210,00
17 TRANSFERÊNCIAS CORRENTES	119.900.905,20
19 OUTRAS RECEITAS CORRENTES	1.384.500,00
72 CONTRIBUIÇÕES (INTRA)	12.535.852,04
79 OUTRAS RECEITAS CORRENTES – INTRA OFSS	464.000,00
99 RECURSOS ARRECADADOS EM EXERCÍCIOS ANTERIORES	0,00
<b>TOTAL</b>	<b>173.318.295,24</b>

**PREFEITURA MUNIC DE MIGUELÓPOLIS**

Praça Vovo Mariquinha, 100 - CNPJ:453533070001/04

Orçamento Programa - Exercício de 2026

**ANÁLISE DA DESPESA EM PORCENTAGEM**

Quadro 22

Página 1

Lei: 126, Data: 15/09/2025

Código	Especificação	Elemento	Modalidade	Grupo	Categoria Económica
3.0.00.00	DESPESAS CORRENTES	0	0	0	91,2258
3.1.00.00	PESSOAL E ENCARGOS SOCIAIS	0	0	58,4792	0
3.1.90.00	APLICAÇÕES DIRETAS	0	53,0289	0	0
3.1.90.01	APOSENTADORIAS, RESERVA REMUNERADA E REFORMAS	11,5897	0	0	0
3.1.90.03	PENSÕES	2,7233	0	0	0
3.1.90.04	CONTRATAÇÃO POR TEMPO DETERMINADO	4,4387	0	0	0
3.1.90.11	VENCIMENTOS E VANTAGENS FIXAS - PESSOAL CIVIL	33,3348	0	0	0
3.1.90.13	OBRIGAÇÕES PATRONAIS	0,5242	0	0	0
3.1.90.91	SENTENÇAS JUDICIAIS	0,0058	0	0	0
3.1.90.92	DESPESAS DE EXERCÍCIOS ANTERIORES	0,0052	0	0	0
3.1.90.94	INDENIZAÇÕES E RESTITUIÇÕES TRABALHISTAS	0,4073	0	0	0
3.1.91.00	APLICAÇÕES DIRETAS- INTRA-ORÇAMENTÁRIAS	0	5,4503	0	0
3.1.91.13	OBRIGAÇÕES PATRONAIS	5,4503	0	0	0
3.2.00.00	JUROS E ENCARGOS DA DÍVIDA	0	0	0,6058	0
3.2.90.00	APLICAÇÕES DIRETAS	0	0,0288	0	0
3.2.90.21	JUROS SOBRE A DÍVIDA POR CONTRATO	0,0288	0	0	0
3.2.91.00	APLICAÇÕES DIRETAS- INTRA-ORÇAMENTÁRIAS	0	0,577	0	0
3.2.91.21	JUROS SOBRE A DÍVIDA POR CONTRATO	0,577	0	0	0
3.3.00.00	OUTRAS DESPESAS CORRENTES	0	0	32,1408	0
3.3.50.00	TRANSFERÊNCIAS A INSTITUIÇÕES PRIVADAS SEM FINS LUCRATIVO:	0	7,463	0	0
3.3.50.43	SUBVENÇÕES SOCIAIS	7,463	0	0	0
3.3.90.00	APLICAÇÕES DIRETAS	0	24,6777	0	0
3.3.90.08	OUTROS BENEFÍCIOS ASSISTENCIAIS DO SERVIDOR E DO MILITAR	0,0692	0	0	0
3.3.90.14	DIÁRIAS - CIVIL	0,4807	0	0	0
3.3.90.18	AUXÍLIO FINANCEIRO A ESTUDANTES	0,1529	0	0	0
3.3.90.27	ENCARGOS PELA HONRA DE AVAIS, GARANTIAS, SEGUROS E SIMIL	0,0006	0	0	0
3.3.90.30	MATERIAL DE CONSUMO	5,1175	0	0	0
3.3.90.31	PREMIAÇÕES CULTURAIS, ARTÍSTICAS, CIENTÍFICAS, DESPORTIVAS	0,0115	0	0	0
3.3.90.32	MATERIAL, BEM OU SERVIÇO PARA DISTRIBUIÇÃO GRATUITA	1,4817	0	0	0
3.3.90.34	OUTRAS DESPESAS DE PESSOAL DECORRENTES DE CONTRATOS [	0,0029	0	0	0
3.3.90.35	SERVIÇOS DE CONSULTORIA	0,075	0	0	0
3.3.90.36	OUTROS SERVIÇOS DE TERCEIROS - PESSOA FÍSICA	1,5538	0	0	0
3.3.90.39	OUTROS SERVIÇOS DE TERCEIROS - PESSOA JURÍDICA	9,9601	0	0	0
3.3.90.40	SERVIÇOS DE TECNOLOGIA DA INFORMAÇÃO E COMUNICAÇÃO - P.	0,536	0	0	0
3.3.90.46	AUXÍLIO ALIMENTAÇÃO	2,6238	0	0	0
3.3.90.47	OBRIGAÇÕES TRIBUTÁRIAS E CONTRIBUTIVAS	0,9295	0	0	0
3.3.90.48	OUTROS AUXÍLIOS FINANCEIROS A PESSOA FÍSICA	0,284	0	0	0
3.3.90.91	SENTENÇAS JUDICIAIS	1,0501	0	0	0
3.3.90.92	DESPESAS DE EXERCÍCIOS ANTERIORES	0,0727	0	0	0
3.3.90.93	INDENIZAÇÕES E RESTITUIÇÕES	0,2654	0	0	0
3.3.90.95	INDENIZAÇÕES PELA EXECUÇÃO DE TRABALHOS DE CAMPO	0,0104	0	0	0
4.0.00.00	DESPESAS DE CAPITAL	0	0	0	4,9232
4.4.00.00	INVESTIMENTOS	0	0	0,9534	0
4.4.50.00	TRANSFERÊNCIAS A INSTITUIÇÕES PRIVADAS SEM FINS LUCRATIVO:	0	0,1442	0	0
4.4.50.42	AUXÍLIOS	0,1442	0	0	0
4.4.90.00	APLICAÇÕES DIRETAS	0	0,8091	0	0
4.4.90.51	OBRA E INSTALAÇÕES	0,4883	0	0	0
4.4.90.52	EQUIPAMENTOS E MATERIAL PERMANENTE	0,3208	0	0	0
4.5.00.00	INVERSÕES FINANCEIRAS	0	0	0,0003	0
4.5.90.00	APLICAÇÕES DIRETAS	0	0,0003	0	0
4.5.90.66	CONCESSÃO DE EMPRÉSTIMOS E FINANCIAMENTOS	0,0003	0	0	0
4.6.00.00	AMORTIZAÇÃO DA DÍVIDA	0	0	3,9696	0
4.6.90.00	APLICAÇÕES DIRETAS	0	1,3847	0	0
4.6.90.71	PRINCIPAL DA DÍVIDA CONTRATUAL RESGATADA	1,3847	0	0	0

**PREFEITURA MUNIC DE MIGUELÓPOLIS**

Praça Vovo Mariquinha, 100 - CNPJ:453533070001/04

Orçamento Programa - Exercício de 2026

**ANÁLISE DA DESPESA EM PORCENTAGEM**

Quadro 22

Página 2

Lei: 126, Data: 15/09/2025

Código	Especificação	Elemento	Modalidade	Grupo	Categoria Económica
4.6.91.00	APLICAÇÕES DIRETAS- INTRA-ORÇAMENTÁRIAS	0	2,5848	0	0
4.6.91.71	PRINCIPAL DA DÍVIDA CONTRATUAL RESGATADA	2,5848	0	0	0
9.0.00.00	RESERVA DE CONTINGÊNCIA	0	0	0	3,851
9.9.00.00	RESERVA DE CONTINGÊNCIA	0	0	3,851	0
9.9.99.00	RESERVA DE CONTINGÊNCIA	0	3,851	0	0
9.9.99.99	RESERVA DE CONTINGÊNCIA	3,851	0	0	0
TOTAL					100,00

**PREFEITURA MUNIC DE MIGUELOPOLIS**

Praça Vovo Mariquinha, 100 - CNPJ:453533070001/04

Orçamento Programa - Exercício de 2026

RECEITA CORRENTE LIQUIDA - LC 101, ART. 2, Inciso IV

Quadro 20

Página 1

Lei: 126, Data: 15/09/2025

Código	Especificação	Previsão
<b>RECEITA ORÇAMENTÁRIA</b>		
1100.00.0.0.00.00	IMPOSTOS, TAXAS E CONTRIBUIÇÕES DE MELHORIA	25.607.350,00
1200.00.0.0.00.00	CONTRIBUIÇÕES	7.055.978,00
1300.00.0.0.00.00	RECEITA PATRIMONIAL	811.500,00
1600.00.0.0.00.00	RECEITA DE SERVIÇOS	5.558.210,00
1700.00.0.0.00.00	TRANSFERÊNCIAS CORRENTES	138.826.505,20
1900.00.0.0.00.00	OUTRAS RECEITAS CORRENTES	1.384.500,00
	<b>SUBTOTAL</b>	<b>179.244.043,20</b>
<b>DEDUÇÃO</b>		
	GANHOS COM APLICAÇÕES FINANCEIRAS DO RPPS	-160.000,00
1215.01.0.0.00.00	CONTRIBUIÇÃO DO SERVIDOR CIVIL	-6.884.000,00
1215.03.0.0.00.00	CONTRIBUIÇÃO DO SERVIDOR CIVIL - PARCELAMENTOS	-171.978,00
1321.04.0.0.00.00	GANHOS COM APLICAÇÕES FINANCEIRAS DO RPPS	-13.000,00
1710.00.0.0.00.00	TRANSFERÊNCIAS RELATIVAS À AGENTES COMUNITÁRIOS (FONTE STN 604)	-2.130.000,00
1999.03.0.0.00.00	COMPENSAÇÕES FINANCEIRAS ENTRE OS REGIMES DE PREVIDÊNCIA	-1.035.000,00
9500.00.0.0.00.00	(R) DEDUÇÕES DO FUNDEB	-18.925.600,00
	<b>SUBTOTAL</b>	<b>-29.319.578,00</b>
	<b>TOTAL</b>	<b>149.924.465,20</b>

**Percentual de Gastos com Pessoal****Legislativo**

<i>Despesa com Pessoal</i>	4.330.270,00
Despesa Líquida:	4.330.270,00
Percentual Aplicado:	2,89 %

**Executivo**

<i>Despesa com Pessoal</i>	97.024.900,00
----------------------------	---------------

**Deduções**

Categoria	Tipo	Valor	Descrição da Dedução
3.1.90.01.00	NV	19.002.000,00	APOSENTADORIAS, RESERVA REMUNERADA E REFORMAS
3.1.90.03.00	NV	4.720.000,00	PENSÕES DO RPPS E DO MILITAR
3.1.90.04.00	NV	1.440.000,00	CONTRATAÇÃO POR TEMPO DETERMINADO
3.1.90.11.00	NV	690.000,00	VENCIMENTOS E VANTAGENS FIXAS - PESSOAL CIVIL
3.1.90.11.51	NV	900.000,00	OUTROS ADICIONAIS, VANTAGENS, GRATIFICAÇÕES E OUTROS COMPLEM
3.1.90.91.00	NV	10.000,00	SENTENÇAS JUDICIAIS
3.1.90.92.00	NV	9.000,00	DESPESAS DE EXERCÍCIOS ANTERIORES
<b>Total Deduções</b>		<b>26.771.000,00</b>	
Despesa Líquida:		70.253.900,00	
Percentual Aplicado:		46,86 %	

**PREFEITURA MUNIC DE MIGUELOPOLIS**

Praca Vovo Mariquinha, 100 - CNPJ:453533070001/04

Orçamento Programa - Exercício de 2026

Página 1

TABELA EXPLICATIVA - DEMONSTRAÇÃO DA DESPESA POR PROGRAMA Lei: 126, Data: 15/09/2025

Código	Discriminação	Valor
0000	Encargos Gerais do Município	10.940.000,00
0010	Processo Legislativo	1.990.270,00
0011	Administração Legislativa	3.809.730,00
0033	Gestão das Políticas de Assistência Social	1.364.849,60
0045	Gestão Político Administrativa	4.568.000,00
0046	Suporte Administrativo	4.085.000,00
0049	Controle de Convênios e Manut. do PROCON	25.500,00
0050	Comunicação Oficial	130.000,00
0051	Preservação do Meio Ambiente	1.120.500,00
0053	Defensoria Pública Municipal	1.352.000,00
0062	Assist. Financ. à Entidades Filantrópicas	8.610.000,00
0065	Controle Orçamentário, Financeiro e Patrimonial	1.407.300,00
0066	Controle da Frota Municipal	58.700,00
0081	Cobrança e Execução Fiscal	1.194.500,00
0086	Segurança no Trânsito	407.000,00
0087	Vigilância Diurna e Noturna do Patrimônio Público	3.170.000,00
0088	Reforço da Segurança Pública	347.500,00
0095	Programa de Atenção a Pessoa idosa	23.000,00
0110	Atividades do Conselho Tutelar	641.500,00
0111	Atividades do FMDCA	657.000,00
0119	Atividades do Fdo Social de Solidariedade	41.255,60
0120	Assistência à População Carente	3.526.800,00
0136	Plano de Seguridade Social do Servidor Público - RPPS	26.870.500,00
0150	Atendimento em UBS	5.388.000,00
0152	Atendimento Odontológico	2.022.000,00
0158	Saúde para todos	20.242.600,00
0170	Assistência de Média e Alta Complexidade	3.444.000,00
0175	Controle de Doenças e Promoção da Saúde	1.501.500,00
0202	Coleta e Disposição do Lixo Domiciliar e Comercial	3.815.000,00
0210	Desenvolvimento e Manut. da Rede Escolar	6.973.000,00
0211	Manutenção do Ensino Fundamental - FUNDEB	14.350.000,00
0212	Merenda Escolar	4.006.000,00
0220	Ensino Profissionalizante	309.000,00
0225	Incentivo ao Ensino Medio e Superior	1.530.500,00
0240	Educação na Primeira Infância	13.612.000,00
0245	Alfabetização de Adultos	1.104.000,00
0250	Atendimento Educacional Especializados.	440.000,00
0261	Museu, Memória e Cidadania	8.000,00
0270	Promoção de Eventos Culturais	424.000,00
0282	Praças, Parques e Jardins	654.500,00
0285	Sistema de Utilidade Pública	6.748.500,00
0291	Habitação de Interesse Social	549.000,00
0315	Assistência Técnica Agrícola	322.400,00
0340	Banco do Povo e Poupa Tempo	399.000,00
0346	Fomento ao Turismo Local	1.335.500,00
0360	Terminais Rodoviários	27.600,00
0361	Estradas Vicinais	406.000,00
0372	Desenvolvimento do Esporte Amador	690.800,00
0999	Reserva de Contingência	6.674.490,04
	<b>TOTAL</b>	<b>173.318.295,24</b>

**PREFEITURA MUNIC DE MIGUELÓPOLIS**

Praça Vovo Mariquinha, 100 - CNPJ:453533070001/04

Orçamento Programa - Exercício de 2026

Página 1

**TABELA EXPLICATIVA - RELAÇÃO DE PROJETOS**

Lei: 126, Data: 15/09/2025

Código	Discriminação	Valor
1030	CONSTRUÇÃO DE MORADIAS PARA FAMILIAS DE BAIXA RENDA	50.000,00
2074	Manut. da Educação Especial	10.000,00
2075	Manutenção da Atividade Delegada - Polícia Militar	130.000,00
2082	Sistema de Monitoramento de Vias Públicas	200.000,00
Total		390.000,00

**PREFEITURA MUNIC DE MIGUELÓPOLIS**

Praça Vovo Mariquinha, 100 - CNPJ:453533070001/04

Quadro 19C

Orçamento Programa - Exercício de 2026

Página 1

**RECEITA/DESPESA POR FONTE DE RECURSO DO STN**

Lei: 126, Data: 15/09/2025

Cod.	Descrição	RECEITA PREVISTA	DESPESA PREVISTA
<b>1</b>	<b>Recursos do Exercício Corrente</b>	<b>169.089.805,20</b>	<b>170.038.805,20</b>
500	Recursos não Vinculados de Impostos (Exerc.Corrente)	115.969.960,00	103.681.800,00
540	Transferências do FUNDEB - Impostos e Transferências de Impostos (Exerc.Corrente)	22.180.000,00	22.180.000,00
550	Transferência do Salário-Educação (Exerc.Corrente)	2.320.000,00	2.320.000,00
552	Transferências de Recursos do FNDE referentes ao Programa Nacional de Alimentaç	550.000,00	550.000,00
553	Transferências de Recursos do FNDE Referentes ao Programa Nacional de Apoio ao	36.000,00	36.000,00
570	Transferências do Governo Federal referentes a Convênios e Instrumentos Congêner	408.000,00	
571	Transferências do Estado referentes a Convênios e Instrumentos Congêneres vincula	812.000,00	812.000,00
573	Royalties e Participação Especial de Petróleo e Gás Natural Vinculados à Educação -	50.000,00	
576	Transferências de Recursos dos Estados para programas de educação (Exerc.Correr		408.000,00
600	Transf.Fundo a Fundo de Recursos do SUS provenientes do Governo Federal - Blocc	2.833.500,00	2.087.000,00
602	Transf.Fundo a Fundo Recursos SUS provenientes Governo Federal-Bloco Manut.Aç		675.000,00
604	Transferências provenientes do Governo Federal destinadas ao vencimento dos ager	2.130.000,00	2.130.000,00
605	Assistência financeira da União destinada à complementação ao pagamento dos pisc	1.500.000,00	1.500.000,00
621	Transferências Fundo a Fundo de Recursos do SUS provenientes do Governo Estad	1.608.100,00	1.658.100,00
632	Transferências do Estado referentes a Convênios e Instrumentos Congêneres vincula	8.500,00	
659	Outros Recursos Vinculados à Saúde (Exerc.Corrente)	51.000,00	51.000,00
660	Transferência de Recursos do Fundo Nacional de Assistência Social - FNAS (Exerc.C	515.100,00	445.100,00
661	Transferência de Recursos dos Fundos Estaduais de Assistência Social (Exerc.Corre	263.305,20	258.305,20
669	Outros Recursos Vinculados à Assistência Social (Exerc.Corrente)	120.000,00	1.321.500,00
700	Outras Transferências de Convênios ou Instrumentos Congêneres da União (Exerc.C	128.000,00	128.000,00
708	Transferência da União Referente à Compensação Financeira de Recursos Minerais	25.000,00	
750	Recursos da Contribuição de Intervenção no Domínio Econômico - CIDE (Exerc.Corr	41.500,00	41.500,00
752	Recursos Vinculados ao Trânsito (Exerc.Corrente)		80.000,00
800	Recursos Vinculados ao RPPS - Fundo em Capitalização (Plano Previdenciário) (Exe	3.072.000,00	70.000,00
801	Recursos Vinculados ao RPPS - Fundo em Repartição (Plano Financeiro) (Exerc.Cor	13.963.340,00	27.622.000,00
802	Recursos Vinculados ao RPPS - Taxa de Administração (Exerc.Corrente)	500,00	1.983.500,00
899	Outros Recursos Vinculados (Exerc.Corrente)	504.000,00	
<b>2</b>	<b>Recursos de Exercícios Anteriores</b>	<b>4.228.490,04</b>	<b>3.279.490,04</b>
800	Recursos Vinculados ao RPPS - Fundo em Capitalização (Plano Previdenciário) (Exe	44.000,00	
801	Recursos Vinculados ao RPPS - Fundo em Repartição (Plano Financeiro) (Exerc.Ant	4.184.490,04	3.279.490,04
<b>TOTAL</b>		<b>173.318.295,24</b>	<b>173.318.295,24</b>

**PREFEITURA MUNIC DE MIGUELÓPOLIS**

Praça Vovo Mariquinha, 100 - CNPJ:453533070001/04

Orçamento Programa - Exercício de 2026

**ANÁLISE DE APLICAÇÃO NA SAÚDE**

Quadro 17

Página 1

Lei: 126, Data: 15/09/2025

RECEITAS RESULTANTE DE IMPOSTOS (Caput do art. 212 da Constituição)	Previsão	Obrig.(15%)
<b>1. RECEITAS DE IMPOSTOS</b>	<b>20.048.000,00</b>	<b>3.007.200,00</b>
<b>1.1 - Receita Resultante do Imposto sobre a Propriedade Predial e Territorial Urbana - IPTU</b>	<b>5.131.000,00</b>	<b>769.650,00</b>
1.1.1 - IPTU	4.070.000,00	610.500,00
1.1.2 - Multas, Juros de Mora, Dívida Ativa e Outros Encargos do IPTU	1.061.000,00	159.150,00
<b>1.2 - Receitas Resultante do Imposto sobre Transmissão Inter Vivos - ITBI</b>	<b>4.900.000,00</b>	<b>735.000,00</b>
1.2.1 - ITBI	4.900.000,00	735.000,00
1.2.2 - Multas, Juros de Mora, Dívida Ativa e Outros Encargos do ITBI	0,00	0,00
<b>1.3 - Receitas Resultante do Imposto sobre Serviços de Qualquer Natureza - ISS</b>	<b>4.675.000,00</b>	<b>701.250,00</b>
1.3.1 - ISS	4.638.000,00	695.700,00
1.3.2 - Multas, Juros de Mora, Dívida Ativa e Outros Encargos do ISS	37.000,00	5.550,00
<b>1.4 - Receitas Resultante do Imposto de Renda Retido na Fonte - IRRF</b>	<b>5.342.000,00</b>	<b>801.300,00</b>
<b>2. RECEITAS DE TRANSFERÊNCIAS CONSTITUCIONAIS E LEGAIS</b>	<b>94.628.000,00</b>	<b>14.194.200,00</b>
2.1 - Cota-Parte FPM	34.110.000,00	5.116.500,00
2.2 - Cota-Parte ITR	5.798.000,00	869.700,00
2.3 - Cota-Parte IPVA	5.400.000,00	810.000,00
2.4 - Cota-Parte ICMS	49.000.000,00	7.350.000,00
2.5 - Cota-Parte IPI-Exportação	320.000,00	48.000,00
2.6 - Compensação Financeiras Provenientes de Impostos e Transf. Constitucionais	0,00	0,00
<b>3 - TOTAL DAS RECEITAS RESULTANTES DE IMPOSTOS E TRANSFERÊNCIAS CONSTITUCIONAIS E LEGAIS = (1 + 2)</b>	<b>114.676.000,00</b>	<b>17.201.400,00</b>
<b>4. DESPESAS COM AÇÕES E SERVIÇOS PÚBLICOS DE SAÚDE (ASPS) - POR SUBFUNÇÃO E CATEGORIA ECONÔMICA</b>	<b>Fixado</b>	
<b>4.1 - ATENÇÃO BÁSICA</b>	<b>21.828.500,00</b>	
4.1.1 - Despesas Correntes	21.795.500,00	
4.1.2 - Despesas de Capital	33.000,00	
<b>4.2 - ASSISTÊNCIA HOSPITALAR E AMBULATORIAL</b>	<b>10.545.000,00</b>	
4.2.1 - Despesas Correntes	10.538.000,00	
4.2.2 - Despesas de Capital	7.000,00	
<b>4.3 - SUPORTE PROFILÁTICO E TERAPÊUTICO</b>	<b>0,00</b>	
4.3.1 - Despesas Correntes	0,00	
4.3.2 - Despesas de Capital	0,00	
<b>4.4 - VIGILÂNCIA SANITÁRIA</b>	<b>733.500,00</b>	
4.4.1 - Despesas Correntes	732.500,00	
4.4.2 - Despesas de Capital	1.000,00	
<b>4.5 - VIGILÂNCIA EPIDEMIOLÓGICA</b>	<b>0,00</b>	
4.5.1 - Despesas Correntes	0,00	
4.5.2 - Despesas de Capital	0,00	
<b>4.6 - ALIMENTAÇÃO E NUTRIÇÃO</b>	<b>0,00</b>	
4.6.1 - Despesas Correntes	0,00	
4.6.2 - Despesas de Capital	0,00	
<b>4.7 - OUTRAS SUBFUNÇÕES (X)</b>	<b>0,00</b>	
4.7.1 - Despesas Correntes	0,00	

**PREFEITURA MUNIC DE MIGUELOPOLIS**

Praça Vovo Mariquinha, 100 - CNPJ:453533070001/04

Orçamento Programa - Exercício de 2026

**ANÁLISE DE APLICAÇÃO NA SAÚDE**

Quadro 17

Página 2

Lei: 126, Data: 15/09/2025

4.7.2 - Despesas de Capital	0,00
<b>5 - TOTAL (4.1 + 4.2 + 4.3 + 4.4 + 4.5 + 4.6 + 4.7)</b>	<b>33.107.000,00</b>
<b>6 - APURAÇÃO DO CUMPRIMENTO DO LIMITE MÍNIMO PARA APLICAÇÃO EM ASPS</b>	
6.1 - Diferença entre o Valor Aplicado e a Despesa Mínima a ser Aplicada (5 - 3)	15.905.600,00
6.2 - PERCENTUAL DA RECEITA DE IMPOSTOS E TRANSFERÊNCIAS CONSTITUCIONAIS E LEGAIS APLICADO EM ASPS(5 /3) * 100 (Mínimo de 1%	28,87
<b>7 - RECEITAS ADICIONAIS PARA O FINANCIAMENTO DA SAÚDE NÃO COMPUTADAS NO CÁLCULO DO MÍNIMO</b>	
<b>7.1 - RECEITAS DE TRANSFERÊNCIAS PARA A SAÚDE</b>	<b>8.080.100,00</b>
7.1.1 - Proveniente da União - Fundo a Fundo	6.463.500,00
7.1.2 - Proveniente dos Estados	1.616.600,00
7.1.3 - Proveniente de outros Municípios	0,00
<b>7.2 - RECEITA DE OPERAÇÕES DE CRÉDITO INTERNAS E EXTERNAS VINCULADAS A SAÚDE</b>	<b>0,00</b>
<b>7.3 - OUTRAS RECEITAS</b>	<b>51.000,00</b>
<b>8 - TOTAL DE RECEITAS ADICIONAIS PARA FINANCIAMENTO DA SAÚDE (7.1 + 7.2 + 7.3)</b>	<b>8.131.100,00</b>
<b>9 - DESPESAS COM SAÚDE POR SUBFUNÇÕES E CATEGORIA ECONÔMICA NÃO COMPUTADAS NO CÁLCULO DO MÍNIMO</b>	
<b>9.1 - ATENÇÃO BÁSICA</b>	<b>5.164.100,00</b>
9.1.1 - Despesas Correntes	5.164.100,00
9.1.2 - Despesas de Capital	0,00
<b>9.2 - ASSISTÊNCIA HOSPITALAR E AMBULATORIAL</b>	<b>2.169.000,00</b>
9.2.1 - Despesas Correntes	2.169.000,00
9.2.2 - Despesas de Capital	0,00
<b>9.3 - SUPORTE PROFILÁTICO E TERAPÊUTICO</b>	<b>0,00</b>
9.3.1 - Despesas Correntes	0,00
9.3.2 - Despesas de Capital	0,00
<b>9.4 - VIGILÂNCIA SANITÁRIA</b>	<b>768.000,00</b>
9.4.1 - Despesas Correntes	768.000,00
9.4.2 - Despesas de Capital	0,00
<b>9.5 - VIGILÂNCIA EPIDEMIOLÓGICA</b>	<b>0,00</b>
9.5.1 - Despesas Correntes	0,00
9.5.2 - Despesas de Capital	0,00
<b>9.6 - ALIMENTAÇÃO E NUTRIÇÃO</b>	<b>0,00</b>
9.6.1 - Despesas Correntes	0,00
9.6.2 - Despesas de Capital	0,00
<b>9.7 - OUTRAS SUBFUNÇÕES</b>	<b>0,00</b>
9.7.1 - Despesas Correntes	0,00
9.7.2 - Despesas de Capital	0,00
<b>10 - TOTAL DAS DESPESAS NÃO COMPUTADAS NO CÁLCULO DO MÍNIMO (9.1 + 9.2 + 9.3 + 9.4 + 9.5 + 9.6 + 9.7)</b>	<b>8.101.100,00</b>
<b>19 - DESPESAS TOTAIS COM SAÚDE (Computadas e não computadas no cálculo do limite mínimo)</b>	
20 - ATENÇÃO BÁSICA (4.1 + 9.1)	26.992.600,00

**PREFEITURA MUNIC DE MIGUELOPOLIS**

Praça Vovo Mariquinha, 100 - CNPJ:453533070001/04

Orçamento Programa - Exercício de 2026

**ANÁLISE DE APLICAÇÃO NA SAÚDE**

Quadro 17

Página 3

Lei: 126, Data: 15/09/2025

21 - ASSISTÊNCIA HOSPITALAR E AMBULATORIAL (4.2 + 9.2)	12.714.000,00
22 - SUPORTE PROFILÁTICO E TERAPÊUTICO (4.3 + 9.3)	0,00
23 - VIGILÂNCIA SANITÁRIA (4.4 + 9.4)	1.501.500,00
24 - VIGILÂNCIA EPIDEMIOLÓGICA (4.5 + 9.5)	0,00
25 - ALIMENTAÇÃO E NUTRIÇÃO (4.6 + 9.6)	0,00
26 - OUTRAS SUBFUNÇÕES (4.7 + 9.7)	0,00
<b>27 - TOTAL DAS DESPESAS COM SAÚDE (20 + 21 + 22 + 23 + 24 + 25 + 26)</b>	<b>41.208.100,00</b>

**PREFEITURA MUNICIPAL DE MIGUELÓPOLIS**

Fls. nº \_\_\_\_\_

Estado de São Paulo

\_\_\_\_\_  
Prefeito Municipal**LEI Nº 5.338, DE 02 DE DEZEMBRO DE 2025**

*“Dispõe sobre o Plano Plurianual - PPA para o período 2026/2029 e dá outras providências.”*

**JULIO FERREIRA DO CARMO**, Prefeito Municipal de Miguelópolis, Estado de São Paulo, no uso de suas atribuições, propõe o presente projeto de Lei:

**Art. 1º** Esta Lei institui o Plano Plurianual para o quadriênio 2026/2029, em cumprimento ao disposto no art. 165, § 1º da Constituição Federal, estabelecendo para o período respectivo, os programas com seus respectivos objetivos, indicadores, custos e metas da administração municipal, para as despesas de capital e outras delas decorrentes e para as relativas aos programas de duração continuada, na forma dos anexos, que fazem parte integrante desta Lei – **Emenda Modificativa**

**§1º** - Os Anexos que compõe o Plano Plurianual são estruturados em programas, indicadores, justificativas, objetivos, ações, produtos, unidades de medida, metas e valores.

**§2º** - Para fins desta Lei, considera-se:

**I** - Programa, o instrumento de organização da ação governamental visando a concretização dos objetivos pretendidos;

**II** - Indicadores, unidade de medida que verifica quanto do resultado foi alcançado;

**III** - Justificativa, a identificação da realidade existente, de forma a permitir a caracterização e a mensuração dos problemas e necessidades;

**IV** - Objetivos, os resultados que se pretende alcançar com a realização das ações governamentais;

**V** - Ações, o conjunto de procedimentos e trabalhos governamentais com vistas à execução dos programas;

**VI** - Produto, os bens e serviços produzidos em cada ação governamental na execução dos programas;

**VII** - Metas, os objetivos quantitativos em termos de produtos e resultados a alcançar.

**PREFEITURA MUNICIPAL DE MIGUELÓPOLIS**

Fls. nº \_\_\_\_\_

**Estado de São Paulo**\_\_\_\_\_  
Prefeito Municipal

**§3º.** Para fins de atendimento ao disposto no art. 169, § 1º, inciso I e II, da Constituição da República, a Lei Orçamentária Anual poderá prever e consignar dotações orçamentárias destinadas a suportar as despesas com a fixação ou majoração dos subsídios do Prefeito, do Vice -Prefeito, dos Vereadores, assim com o reajustes dos salários dos servidores públicos municipais, a viger a partir do ano de 2026, desde que editadas em conformidade com os limites e condições estabelecidos nos artigos 15, 16 e 17 da Lei de Responsabilidade Fiscal (Lei Complementar nº 101/2000), especialmente quanto à dotação suficiente.

**§4º.** Além de observar às normas do "caput", no exercício financeiro de 2026 as despesas com pessoal dos Poderes Executivo e Legislativo deverão atender às disposições contidas nos artigos 18, 19 e 20 da Lei Complementar nº 101/2000.

**Art. 2º** Os valores constantes dos anexos estão orçados a preços de julho de 2025 e poderão ser atualizados em cada exercício de vigência do Plano Plurianual, no mês de janeiro, por ato do Chefe do Poder Executivo, com base na variação acumulada do IGP-M de janeiro a dezembro do exercício imediatamente anterior.

**Art. 3º** Os programas referidos no art. 1º, apresentados segundo os padrões da Portaria nº 42/1999, do Ministério do Planejamento, Orçamento e Gestão, constituem o elo básico de integração entre os objetivos do Plano Plurianual, as metas da Lei de Diretrizes Orçamentárias e a programação estabelecida na Lei Orçamentária Anual.

**Art. 4º** A exclusão, alteração ou inclusão de programas é iniciativa proposta pelo Chefe do Poder Executivo, mediante projeto de lei específico.

**Art. 5º** Fica o Poder Executivo autorizado a modificar indicadores de programas e respectivas metas, sempre que tais mudanças não solicitem alteração na Lei Orçamentária Anual.

**Art. 6º** O Poder Executivo poderá aumentar ou diminuir as metas estabelecidas, a fim de compatibilizar a despesa orçada com as novas estimativas de receita.

**PREFEITURA MUNICIPAL DE MIGUELÓPOLIS**

Fls. nº \_\_\_\_\_

**Estado de São Paulo**\_\_\_\_\_  
Prefeito Municipal

**Art. 7º** Extraídas dos anexos desta Lei, as prioridades anuais da Administração Municipal, serão expressas na Lei de Diretrizes Orçamentárias (LDO).

**Art. 8º** O Poder Executivo realizará atualização dos programas e metas desta Lei, quando elaboradas as anuais Diretrizes Orçamentárias.

**Art. 9º** Esta Lei entrará em vigor na data de sua publicação.

Prefeitura Municipal de Miguelópolis/SP, 02 de dezembro de 2025.

**JULIO FERREIRA DO CARMO**

Prefeito Municipal

**MUNICÍPIO DE MIGUELÓPOLIS**

45.353.307/0001-04

ANEXO I - PLANEJAMENTO ORÇAMENTÁRIO – PPA

PPA Ciclo: 2026 à 2029

**FONTES DE FINANCIAMENTO DOS PROGRAMAS GOVERNAMENTAIS(CONSOLIDADO)**

RECEITA	2026	2027	2028	2029
1000.00.0.0.00.00 RECEITAS CORRENTES.	462.056.458,81	3.452.355.073,84	47.095.427.221,85	710.508.736.714,09
1100.00.0.0.00.00 IMPOSTOS, TAXAS E CONTRIBUIÇÕES DE MELHORIA	229.255.358,30	3.047.065.069,30	46.082.229.875,18	707.024.338.773,95
1110.00.0.0.00.00 IMPOSTOS	224.743.840,27	3.042.241.611,49	46.077.058.639,80	707.018.764.945,64
1112.00.0.0.00.00 IMPOSTOS SOBRE O PATRIMÔNIO	204.946.277,73	3.001.395.254,12	45.960.651.968,19	706.616.062.406,00
1112.50.0.0.00.00 IMPOSTO SOBRE A PROPRIEDADE PREDIAL E TERRITORIAL URBANA	200.562.892,51	2.994.866.640,17	45.950.928.250,57	706.601.579.900,98
1112.50.0.1.00.00 IPTU - PRINCIPAL	6.150.924,21	7.665.896,84	9.554.007,23	11.907.159,21
1112.50.0.2.00.00 IPTU - MULTAS E JUROS	45.976,95	42.036,73	38.434,18	35.140,37
1112.50.0.3.00.00 IPTU - DIVIDA ATIVA	194.210.528,66	2.987.016.193,95	45.941.205.167,81	706.589.517.842,47
1112.50.0.4.00.00 IPTU- DIVIDA ATIVA MULTAS JUROS	155.462,69	142.512,65	130.641,35	119.758,93
1112.53.0.0.00.00 ITBI-"INTER VIVOS"	4.383.385,22	6.528.613,95	9.723.717,62	14.482.505,02
1112.53.0.1.00.00 ITBI-"INTER VIVOS"-PRINCIPAL	4.383.385,22	6.528.613,95	9.723.717,62	14.482.505,02
1113.00.0.0.00.00 IMPOSTOS SOBRE A RENDA E PROVENTOS DE QUALQUER NATUREZA	12.183.241,97	31.200.619,09	103.978.268,31	386.297.465,20
1113.03.0.0.00.00 IMPOSTO SOBRE A RENDA - RETIDO NA FONTE	12.183.241,97	31.200.619,09	103.978.268,31	386.297.465,20
1113.03.1.0.00.00 IMPOSTO SOBRE A RENDA - RETIDO NA FONTE - TRABALHO	5.795.369,57	6.288.555,52	6.823.711,59	7.404.409,45
1113.03.1.1.00.00 IRRF-TRABALHO-PRINCIPAL	5.795.369,57	6.288.555,52	6.823.711,59	7.404.409,45
1113.03.4.0.00.00 IRRF- OUTROS RENDIMENTOS	6.387.872,40	24.912.063,57	97.154.556,72	378.893.055,75
1113.03.4.1.00.00 IRRF- OUTROS RENDIMENTOS-PRINCIPAL	6.387.872,40	24.912.063,57	97.154.556,72	378.893.055,75
1114.00.0.0.00.00 IMPOSTO PRODUÇÃO CIRCULAÇÃO MERCADORIAS SERVIÇOS	7.504.800,13	9.584.395,71	12.379.124,75	16.342.311,62
1114.51.0.0.00.00 IMPOSTOS SOBRE SERVIÇOS	7.504.800,13	9.584.395,71	12.379.124,75	16.342.311,62
1114.51.1.0.00.00 IMPOSTO SOBRE SERVIÇOS DE QUALQUER NATUREZA - ISSQN	7.504.800,13	9.584.395,71	12.379.124,75	16.342.311,62
1114.51.1.1.00.00 ISSQN - PRINCIPAL	7.379.660,75	9.308.704,07	11.741.999,31	14.811.357,93
1114.51.1.2.00.00 ISSQN -MULTAS E JUROS	25.462,34	44.597,29	78.112,15	136.813,43
1114.51.1.3.00.00 ISSQN - DIVIDA ATIVA	30.165,72	47.827,75	75.830,90	120.229,89
1114.51.1.4.00.00 ISSQN -DIVIDA ATIVA MULTAS JUROS	69.511,32	183.266,60	483.182,39	1.273.910,37
1119.00.0.0.00.00 OUTROS IMPOSTOS	109.520,44	61.342,57	49.278,55	62.762,82
1119.99.0.0.00.00 OUTROS IMPOSTOS	109.520,44	61.342,57	49.278,55	62.762,82
1119.99.0.1.00.00 OUTROS IMPOSTOS - PRINCIPAL	2.043,93	1.499,02	1.099,38	806,29
1119.99.0.2.00.00 OUTROS IMPOSTOS - MULTAS E JUROS	7.378,95	14.173,49	27.224,44	52.292,70
1119.99.0.3.00.00 OUTROS IMPOSTOS - DÍVIDA ATIVA	72.870,35	34.773,73	16.594,02	7.918,67
1119.99.0.4.00.00 OUTROS IMPOSTOS -DÍVIDA ATIVA MULTAS E JUROS	27.227,21	10.896,33	4.360,71	1.745,16
1120.00.0.0.00.00 TAXAS	3.611.591,63	3.854.957,02	4.128.934,83	4.452.104,46
1121.00.0.0.00.00 TAXAS PELO EXERCÍCIO DO PODER DE POLÍCIA	275.760,13	325.313,71	394.219,24	500.401,89
1121.01.0.0.00.00 TAXAS DE INSPEÇÃO, CONTROLE E FISCALIZAÇÃO	213.804,00	250.300,34	293.026,61	343.046,25
1121.01.0.1.00.00 TAXAS DE INSPEÇÃO, CONTROLE E FISCALIZAÇÃO - PRINCIPAL	213.804,00	250.300,34	293.026,61	343.046,25

Fiorilli SC Ltda - Software

Página 1 de 10

**MUNICÍPIO DE MIGUELÓPOLIS**

45.353.307/0001-04

ANEXO I - PLANEJAMENTO ORÇAMENTÁRIO – PPA

PPA Ciclo: 2026 á 2029

**FONTES DE FINANCIAMENTO DOS PROGRAMAS GOVERNAMENTAIS(CONSOLIDADO)**

RECEITA	2026	2027	2028	2029
1121.01.0.2.00.00 TAXAS DE INSPEÇÃO, CONTROLE E FISCALIZAÇÃO - MULTAS E JUROS	0,00	0,00	0,00	0,00
1121.50.0.0.00.00 TAXA DE FISCALIZAÇÃO DE VIGILÂNCIA SANITÁRIA	61.956,13	75.013,37	101.192,63	157.355,64
1121.50.0.1.00.00 TAXA DE FISCALIZAÇÃO DE VIGILÂNCIA SANITÁRIA - PRINCIPAL	29.146,64	35.185,82	42.476,32	51.277,41
1121.50.0.2.00.00 TAXA DE FISCALIZAÇÃO DE VIGILÂNCIA SANITÁRIA - MULTAS JUROS	5.841,89	14.119,85	34.127,68	82.486,60
1121.50.0.3.00.00 TAXA DE FISCALIZAÇÃO DE VIGILÂNCIA SANITÁRIA - DÍVIDA ATIVA	19.499,18	19.253,49	19.010,90	18.771,36
1121.50.0.4.00.00 TAXA DE FISCALIZAÇÃO DE VIGILÂNCIA SANITÁRIA-D.ATIVA M/JUROS	7.468,42	6.454,21	5.577,73	4.820,27
1122.00.0.0.00.00 TAXAS PELA PRESTAÇÃO DE SERVIÇOS	3.335.831,50	3.529.643,31	3.734.715,59	3.951.702,57
1122.01.0.0.00.00 TAXAS PELA PRESTAÇÃO DE SERVIÇOS EM GERAL	3.335.831,50	3.529.643,31	3.734.715,59	3.951.702,57
1122.01.0.1.00.00 TAXAS PELA PRESTAÇÃO DE SERVIÇOS EM GERAL - PRINCIPAL	3.335.831,50	3.529.643,31	3.734.715,59	3.951.702,57
1130.00.0.0.00.00 CONTRIBUIÇÃO DE MELHORIA	899.926,40	968.500,79	1.042.300,55	1.121.723,85
1131.00.0.0.00.00 CONTRIBUIÇÃO DE MELHORIA	899.926,40	968.500,79	1.042.300,55	1.121.723,85
1131.51.0.0.00.00 CONTRIB.MELHORIA EXPANSÃO REDE ILUMINAÇÃO CIDADE	899.926,40	968.500,79	1.042.300,55	1.121.723,85
1131.51.0.1.00.00 CONTRIB.MELHO. EXPANS.REDE ILLUMIN.PUBL.CIDADE-PRINCIPAL	899.926,40	968.500,79	1.042.300,55	1.121.723,85
1200.00.0.0.00.00 CONTRIBUIÇÕES	7.554.673,50	9.207.886,12	11.361.411,65	14.215.846,80
1210.00.0.0.00.00 CONTRIBUIÇÕES SOCIAIS	7.554.673,50	9.207.886,12	11.361.411,65	14.215.846,80
1215.00.0.0.00.00 CONTRIBUIÇÕES PARA RPPS	7.554.673,50	9.207.886,12	11.361.411,65	14.215.846,80
1215.01.0.0.00.00 CONTRIBUIÇÃO DO SERVIDOR CIVIL	7.201.707,37	8.663.774,38	10.518.998,07	12.907.903,37
1215.01.1.0.00.00 CONTRIB.SERVIDOR CIVIL ATIVO	5.976.913,63	6.893.772,18	7.951.276,83	9.171.002,70
1215.01.1.1.00.00 CONTRIB.SERVIDOR CIVIL ATIVO-PRINCIPAL	5.976.913,63	6.893.772,18	7.951.276,83	9.171.002,70
1215.01.2.0.00.00 CONTRIBUIÇÃO DO SERVIDOR CIVIL INATIVO	1.090.173,78	1.609.750,60	2.376.957,74	3.509.815,80
1215.01.2.1.00.00 CONTRIB.SERVIDOR CIVIL INATIVO-PRINCIPAL	1.090.173,78	1.609.750,60	2.376.957,74	3.509.815,80
1215.01.3.0.00.00 CONTRIBUIÇÃO DO SERVIDOR CIVIL – PENSIONISTAS	134.619,96	160.251,60	190.763,50	227.084,87
1215.01.3.1.00.00 CONTRIB.SERVIDOR CIVIL-PENSIONISTAS-PRINCIPAL	134.619,96	160.251,60	190.763,50	227.084,87
1215.03.0.0.00.00 CONTRIBUIÇÃO DO SERVIDOR CIVIL – PARCELAMENTOS	352.966,13	544.111,74	842.413,58	1.307.943,43
1215.03.0.1.00.00 CONTRIB.SERV.CIVIL-PARCELAMENTOS-PRINCIPAL	340.966,13	532.111,74	830.413,58	1.295.943,43
1215.03.0.2.00.00 CONTRIB.SERV.CIVIL-PARCELAMENTOS-MULTAS JUROS	12.000,00	12.000,00	12.000,00	12.000,00
1220.00.0.0.00.00 CONTRIBUIÇÕES ECONÔMICAS	0,00	0,00	0,00	0,00
1221.00.0.0.00.00 CONTRIBUIÇÕES ECONÔMICAS	0,00	0,00	0,00	0,00
1221.99.0.0.00.00 OUTRAS CONTRIBUIÇÕES ECONÔMICAS	0,00	0,00	0,00	0,00
1221.99.1.0.00.00 OUTRAS CONTRIB.ECON.-NÃO ARREC.NÃO PROJETADAS RFB	0,00	0,00	0,00	0,00
1221.99.1.1.00.00 OUTR.CONTRIB.ECON.-NÃO ARREC.NÃO PROJ.RFB-	0,00	0,00	0,00	0,00
1240.00.0.0.00.00 CONTRIBUIÇÃO PARA O CUSTEIO DO SERVIÇO DE ILUMINAÇÃO PÚBLICA	0,00	0,00	0,00	0,00
1241.00.0.0.00.00 CONTRIBUIÇÃO PARA O CUSTEIO DO SERVIÇO DE ILUMINAÇÃO PÚBLICA	0,00	0,00	0,00	0,00
1241.50.0.0.00.00 CONTRIBUIÇÃO PARA O CUSTEIO DO SERVIÇO DE ILUMINAÇÃO PÚBLICA	0,00	0,00	0,00	0,00

Fiorilli SC Ltda - Software

Página 2 de 10

**MUNICÍPIO DE MIGUELÓPOLIS**

45.353.307/0001-04

ANEXO I - PLANEJAMENTO ORÇAMENTÁRIO – PPA

PPA Ciclo: 2026 á 2029

**FONTES DE FINANCIAMENTO DOS PROGRAMAS GOVERNAMENTAIS(CONSOLIDADO)**

RECEITA	2026	2027	2028	2029
1241.50.0.1.00.00 CONTRIB.SERV.ILUMINAÇÃO PÚBLICA-PRINCIPAL	0,00	0,00	0,00	0,00
1300.00.0.0.00.00 RECEITA PATRIMONIAL	5.757.125,90	16.240.014,16	55.563.977,57	242.749.836,60
1310.00.0.0.00.00 EXPLORAÇÃO DO PATRIMÔNIO IMOBILIÁRIO DO ESTADO	12.500,00	12.500,00	12.500,00	12.500,00
1311.00.0.0.00.00 EXPLORAÇÃO DO PATRIMÔNIO IMOBILIÁRIO DO ESTADO	12.500,00	12.500,00	12.500,00	12.500,00
1311.01.0.0.00.00 ALUGUÉIS, ARRENDAMENTOS, FOROS, LAUDÉMIOS, TARIFAS OCUPAÇÃO	12.000,00	12.000,00	12.000,00	12.000,00
1311.01.1.0.00.00 ALUGUÉIS E ARRENDAMENTOS	12.000,00	12.000,00	12.000,00	12.000,00
1311.01.1.1.00.00 ALUGUÉIS E ARRENDAMENTOS - PRINCIPAL	12.000,00	12.000,00	12.000,00	12.000,00
1311.02.0.0.00.00 CONC.PERM.AUT.CESSÃO DIR.USO BENS IMPOV.PÚBLICO	0,00	0,00	0,00	0,00
1311.02.0.1.00.00 CONC.PERM.AUT.CESSÃO DIR.USO BENS IMOV.PÚBL.-PRINCIPAL	0,00	0,00	0,00	0,00
1311.99.0.0.00.00 OUTRAS RECEITAS IMOBILIÁRIAS	500,00	500,00	500,00	500,00
1311.99.0.1.00.00 OUTRAS RECEITAS IMOBILIÁRIAS - PRINCIPAL	500,00	500,00	500,00	500,00
1320.00.0.0.00.00 VALORES MOBILIÁRIOS	5.581.625,90	16.064.514,16	55.388.477,57	242.574.336,60
1321.00.0.0.00.00 JUROS E CORREÇÕES MONETÁRIAS	5.581.625,90	16.064.514,16	55.388.477,57	242.574.336,60
1321.01.0.0.00.00 REMUNERAÇÃO DE DEPÓSITOS BANCÁRIOS	5.006.422,14	12.238.373,79	29.937.757,06	73.281.233,91
1321.01.0.1.00.00 REMUNERAÇÃO DE DEPÓSITOS BANCÁRIOS - PRINCIPAL	5.006.422,14	12.238.373,79	29.937.757,06	73.281.233,91
1321.04.0.0.00.00 REMUNERAÇÃO RECURSOS RPPS	575.203,76	3.826.140,37	25.450.720,51	169.293.102,69
1321.04.0.1.00.00 REMUNERAÇÃO RECURSOS RPPS-PRINCIPAL	575.203,76	3.826.140,37	25.450.720,51	169.293.102,69
1330.00.0.0.00.00 DELEG.SERV.PÚBLICOS CONCESSÃO, PERMISSÃO AUTIRIZ.LICENÇA	0,00	0,00	0,00	0,00
1339.00.0.0.00.00 DEMAIS DELEGAÇÕES DE SERVIÇOS PÚBLICOS	0,00	0,00	0,00	0,00
1339.99.0.0.00.00 OUTRAS DELEGAÇÕES DE SERVIÇOS PÚBLICOS	0,00	0,00	0,00	0,00
1339.99.0.1.00.00 OUTRAS DELEGAÇÕES DE SERVIÇOS PÚBLICOS - PRINCIPAL	0,00	0,00	0,00	0,00
1340.00.0.0.00.00 EXPLORAÇÃO DE RECURSOS NATURAIS	158.000,00	158.000,00	158.000,00	158.000,00
1349.00.0.0.00.00 EXPLORAÇÃO DE OUTROS RECURSOS NATURAIS	158.000,00	158.000,00	158.000,00	158.000,00
1349.99.0.0.00.00 OUTRAS DELEGAÇÕES EXPL.RECUR.NATURAIS	158.000,00	158.000,00	158.000,00	158.000,00
1349.99.0.1.00.00 OUTRAS DELEG.EXPL.RECUR.NATURAIS-PRINCIPAL	158.000,00	158.000,00	158.000,00	158.000,00
1390.00.0.0.00.00 DEMAIS RECEITAS PATRIMONIAIS	5.000,00	5.000,00	5.000,00	5.000,00
1399.00.0.0.00.00 OUTRAS RECEITAS PATRIMONIAIS	5.000,00	5.000,00	5.000,00	5.000,00
1399.99.0.0.00.00 OUTRAS RECEITAS PATRIMONIAIS	5.000,00	5.000,00	5.000,00	5.000,00
1399.99.0.1.00.00 OUTRAS RECEITAS PATRIMONIAIS - PRINCIPAL	3.000,00	3.000,00	3.000,00	3.000,00
1399.99.0.3.00.00 OUTRAS RECEITAS PATRIMONIAIS - DÍVIDA ATIVA	2.000,00	2.000,00	2.000,00	2.000,00
1600.00.0.0.00.00 RECEITA DE SERVIÇOS	616.756,40	634.923,85	672.547,20	741.855,91
1610.00.0.0.00.00 SERVIÇOS ADMINISTRATIVOS E COMERCIAIS GERAIS	61.200,00	61.200,00	61.200,00	61.200,00
1611.00.0.0.00.00 SERVIÇOS ADMINISTRATIVOS E COMERCIAIS GERAIS	61.200,00	61.200,00	61.200,00	61.200,00
1611.01.0.0.00.00 SERV.ADM.COM.GERAIS PREST.ENTIDADE ÓRGÃOS PÚBLICOS GERAL	61.200,00	61.200,00	61.200,00	61.200,00

**MUNICÍPIO DE MIGUELÓPOLIS**

45.353.307/0001-04

ANEXO I - PLANEJAMENTO ORÇAMENTÁRIO – PPA

PPA Ciclo: 2026 à 2029

**FONTES DE FINANCIAMENTO DOS PROGRAMAS GOVERNAMENTAIS(CONSOLIDADO)**

RECEITA	2026	2027	2028	2029
1611.01.0.1.00.00 SERV.ADM.COM.GER.PREST.ENTID.ORG.PÚBL.-PRINCIPAL	61.200,00	61.200,00	61.200,00	61.200,00
1611.02.0.0.00.00 INSCRIÇÃO EM CONCURSOS E PROCESSOS SELETIVOS	0,00	0,00	0,00	0,00
1611.02.0.1.00.00 INSC.CONC.PROC.SELETIVOS-PRINCIPAL	0,00	0,00	0,00	0,00
1620.00.0.0.00.00 SERVIÇOS E ATIVIDADES REFERENTES À NAVEGAÇÃO E AO TRANSPORTE	5.000,00	5.000,00	5.000,00	5.000,00
1621.00.0.0.00.00 SERVIÇOS E ATIVIDADES REFERENTES À NAVEGAÇÃO E AO TRANSPORTE	5.000,00	5.000,00	5.000,00	5.000,00
1621.02.0.0.00.00 SERVIÇOS DE TRANSPORTE DE PASSAGEIROS OU MERCADORIAS	5.000,00	5.000,00	5.000,00	5.000,00
1621.02.0.1.00.00 SERV.TRANSF.PASSAG.MERCAD.-PRINCIPAL	5.000,00	5.000,00	5.000,00	5.000,00
1690.00.0.0.00.00 OUTROS SERVIÇOS	550.556,40	568.723,85	606.347,20	675.655,91
1699.00.0.0.00.00 OUTROS SERVIÇOS	550.556,40	568.723,85	606.347,20	675.655,91
1699.99.0.0.00.00 OUTROS SERVIÇOS	550.556,40	568.723,85	606.347,20	675.655,91
1699.99.0.1.00.00 OUTROS SERVIÇOS – PRINCIPAL	62.096,40	72.944,64	85.688,07	100.657,78
1699.99.0.2.00.00 OUTROS SERVIÇOS – MULTAS E JUROS	30.074,50	52.155,20	90.447,55	156.854,14
1699.99.0.3.00.00 OUTROS SERVIÇOS – DÍVIDA ATIVA	408.265,31	388.872,71	370.401,26	352.807,20
1699.99.0.4.00.00 OUTROS SERVIÇOS – DÍVIDA ATIVA – MULTAS E JUROS	50.120,19	54.751,30	59.810,32	65.336,79
1700.00.0.0.00.00 TRANSFERÊNCIAS CORRENTES	204.173.536,63	327.754.537,69	762.865.489,17	2.572.888.785,41
1710.00.0.0.00.00 TRANSFERÊNCIAS DA UNIÃO E DE SUAS ENTIDADES	99.814.702,23	196.257.473,37	537.091.760,31	1.838.672.098,73
1711.00.0.0.00.00 TRANSFERÊNCIAS DECORRENTES DE PARTICIPAÇÃO NA RECEITA DA UNI	54.812.618,50	62.984.871,52	72.434.095,43	83.370.650,00
1711.51.0.0.00.00 COTA-PARTE DO FUNDO DE PARTICIPAÇÃO DOS MUNICÍPIOS - FPM	50.310.971,81	58.083.928,77	67.098.439,06	77.561.720,91
1711.51.1.0.00.00 COTA-PARTE DO FPM- COTA MENSAL	44.672.207,89	51.122.874,71	58.505.017,82	66.953.142,39
1711.51.1.1.00.00 COTA-PARTE DO FPM- COTA MENSAL - PRINCIPAL	44.672.207,89	51.122.874,71	58.505.017,82	66.953.142,39
1711.51.2.0.00.00 COTA-PARTE DO FPM-COTAS EXTRAORDINÁRIA	5.638.763,92	6.961.054,06	8.593.421,24	10.608.578,52
1711.51.2.1.00.00 COTA-PARTE DO FPM- COTAS EXTRAORDINARIAS - PRINCIPAL	5.638.763,92	6.961.054,06	8.593.421,24	10.608.578,52
1711.52.0.0.00.00 COTA-PARTE DO IMPOSTO SOBRE A PROPRIEDADE TERRITORIAL RURAL	4.501.646,69	4.900.942,75	5.335.656,37	5.808.929,09
1711.52.0.1.00.00 COTA-PARTE DO IMP. PROPRIED.TERRIT.RURAL - PRINCIPAL	4.501.646,69	4.900.942,75	5.335.656,37	5.808.929,09
1712.00.0.0.00.00 TRANSF.COMPENS.FINANC.EXPL.RECURSOS NATURAIS	18.163.235,75	74.362.329,57	312.357.944,33	1.321.020.000,57
1712.50.0.0.00.00 COTA-PARTE COMPENS.FINANC.EXPL.RECURSOS HÍDRICOS	0,00	0,00	0,00	0,00
1712.50.0.1.00.00 COTA-PARTE COMPENS.FINANC.EXPL.RECUR.HÍDR.-PRINCIPAL	0,00	0,00	0,00	0,00
1712.51.0.0.00.00 COTA-PARTE COMPENS.FINANC.EXPL.RECURSOS MINERAIS CFEM	0,00	0,00	0,00	0,00
1712.51.0.1.00.00 CFEM - PRINCIPAL	0,00	0,00	0,00	0,00
1712.52.0.0.00.00 COTA-PARTE COMPENSAÇÃO FINANCEIRA PRODUÇÃO PETRÓLEO	18.163.235,75	74.362.329,57	312.357.944,33	1.321.020.000,57
1712.52.3.0.00.00 COTA-PARTE PART.ESPECIAL.-LEI Nº 9.478/97, ARTIGO 50	17.324.684,57	73.444.535,30	311.353.418,50	1.319.920.547,05
1712.52.3.1.00.00 COTA-PARTE PART.ESP.LEI Nº 9.478/97,ART.50-PRINCIPAL	17.324.684,57	73.444.535,30	311.353.418,50	1.319.920.547,05
1712.52.4.0.00.00 COTA-PARTE DO FUNDO ESPECIAL DO PETRÓLEO – FEP	838.551,18	917.794,27	1.004.525,83	1.099.453,52
1712.52.4.1.00.00 COTA - PARTE FEP- PRINCIPAL	838.551,18	917.794,27	1.004.525,83	1.099.453,52

Fiorilli SC Ltda - Software

Página 4 de 10

**MUNICÍPIO DE MIGUELÓPOLIS**

45.353.307/0001-04

ANEXO I - PLANEJAMENTO ORÇAMENTÁRIO – PPA

PPA Ciclo: 2026 á 2029

**FONTES DE FINANCIAMENTO DOS PROGRAMAS GOVERNAMENTAIS(CONSOLIDADO)**

RECEITA	2026	2027	2028	2029
1712.99.0.0.00.00 OUTRAS TRANSF.COMP.FINANC.EXPLORAÇÃO DE RECURSOS NATURAIS	0,00	0,00	0,00	0,00
1712.99.0.1.00.00 OUTR.TRANS.COMP.FINAN.EXPL.RECUR.NAT.-PRINCIPAL	0,00	0,00	0,00	0,00
1713.00.0.0.00.00 TRANSFERÊNCIAS RECURSOS SISTEMA ÚNICO SAÚDE – SUS	9.733.707,09	12.993.144,88	17.423.684,96	23.459.554,46
1713.50.0.0.00.00 TRANSF.SUS-FUNDO A FUNDO - BLOCO DE MANUTENÇÃO	9.733.707,09	12.993.144,88	17.423.684,96	23.459.554,46
1713.50.1.0.00.00 TRANSF.SUS-FUNDO A FUNDO - BLOCO DE MANUTENÇÃO	6.835.549,04	9.445.361,66	13.051.600,74	18.034.701,90
1713.50.1.1.00.00 TRANS.SUS-BLOCO MANUT.ATEN.PRIMÁRIA-PRINCIPAL	6.835.549,04	9.445.361,66	13.051.600,74	18.034.701,90
1713.50.2.0.00.00 TRANSF.SUS- BLOCO MANUTENÇÃO-ATENÇÃO ESPECIALIZADA	1.639.730,01	1.890.936,65	2.180.628,14	2.514.700,37
1713.50.2.1.00.00 TRANS.SUS-BLOCO MANUT.ATEN.ESPEC.-PRINCIPAL	1.639.730,01	1.890.936,65	2.180.628,14	2.514.700,37
1713.50.3.0.00.00 TRANSF.SUS- BLOCO MANUTENÇÃO-VIGILÂNCIA EM SAÚDE	1.045.788,88	1.419.030,93	1.925.483,07	2.612.687,98
1713.50.3.1.00.00 TRANS.SUS-BLOCO MANUT-VIGILÂNCIA SAÚDE-PRINCIPAL	1.045.788,88	1.419.030,93	1.925.483,07	2.612.687,98
1713.50.4.0.00.00 TRANSF.SUS- BLOCO MANUTENÇÃO-ASSISTÊNCIA FARMACÊUTICA	212.639,16	237.815,64	265.973,01	297.464,21
1713.50.4.1.00.00 TRANS.SUS- BLOCO MANUT.-ASSIST.FARMAC.-PRINCIPAL	212.639,16	237.815,64	265.973,01	297.464,21
1713.50.9.0.00.00 TRANSF.SUS- BLOCO MANUTENÇÃO- OUTROS PROGRAMAS	0,00	0,00	0,00	0,00
1713.50.9.1.00.00 TRANS.SUS-BLOCO MANUT.-OUTROS PROGR.-PRINCIPAL	0,00	0,00	0,00	0,00
1714.00.0.0.00.00 TRANSF.RECURSOS FUNDO NAC.DESENVOLVIMENTO EDUCAÇÃO-FNDE	2.829.230,61	2.840.187,23	2.878.098,37	2.947.501,92
1714.50.0.0.00.00 TRANSFERÊNCIAS DO SALÁRIO-EDUCAÇÃO	2.067.455,30	1.960.154,37	1.858.422,36	1.761.970,24
1714.50.0.1.00.00 TRANSF.SALÁRIO-EDUCAÇÃO- PRINCIPAL	2.067.455,30	1.960.154,37	1.858.422,36	1.761.970,24
1714.52.0.0.00.00 TRANSF.PROGRAMA NACIONAL ALIMENTAÇÃO ESCOLA- PNAE	696.867,84	791.641,87	899.305,16	1.021.610,66
1714.52.0.1.00.00 TRANSF.PROGR.NAC. ALIMEN.ESCOLA-PNAE-PRINCIPAL	696.867,84	791.641,87	899.305,16	1.021.610,66
1714.53.0.0.00.00 TRANSF.PROG.NACIONAL APOIOTRANSPORTE DO ESCOLAR – PNATE	64.907,47	88.390,99	120.370,85	163.921,02
1714.53.0.1.00.00 TRANSF.PROG.NAC.TRANSP.ESCOLAR-PNATE-PRINCIPAL	64.907,47	88.390,99	120.370,85	163.921,02
1716.00.0.0.00.00 TRANSF.RECURSOS FUNDO NACIONAL ASSISTÊNCIA SOCIAL-FNAS	978.968,36	1.598.459,54	2.609.964,74	4.261.550,43
1716.50.0.0.00.00 TRANSF.RECURSOS FUNDO NACIONAL ASSISTÊNCIA SOCIAL-FNAS	978.968,36	1.598.459,54	2.609.964,74	4.261.550,43
1716.50.0.1.00.00 TRANSF.RECUR.-FNAS-PRINCIPAL	978.968,36	1.598.459,54	2.609.964,74	4.261.550,43
1719.00.0.0.00.00 OUTRAS TRANSFERÊNCIAS RECURSOS UNIÃO E DE SUAS ENTIDADES	13.296.941,92	41.478.480,63	129.387.972,48	403.612.841,35
1719.55.0.0.00.00 OUTRAS TRANSFERÊNCIAS PARA SEGURANÇA PÚBLICA	0,00	0,00	0,00	0,00
1719.55.0.1.00.00 OUTRAS TRANSF.SEGURANÇA PÚBLICA-PRINCIPAL	0,00	0,00	0,00	0,00
1719.57.0.0.00.00 TRANSFERÊNCIA ESPECIAL DA UNIÃO	0,00	0,00	0,00	0,00
1719.57.0.1.00.00 TRANSF.ESPECIAL DA UNIÃO-PRINCIPAL	0,00	0,00	0,00	0,00
1719.58.0.0.00.00 TRANSF.OBRIG.LEI COMPLEMENTAR Nº 176/2020	0,00	0,00	0,00	0,00
1719.58.0.1.00.00 TRANSF.OBRIG.LEI COMPLEM.Nº 176/2020-PRINCIPAL	0,00	0,00	0,00	0,00
1719.61.0.0.00.00 AUX.FINANC.-CRÉD.TRIBUT.ICMS- EC Nº 123/2022	0,00	0,00	0,00	0,00
1719.61.0.1.00.00 AUX.FINAN-CRÉD.TRIB.ICMS- EC Nº 123/22-PRINCIPAL	0,00	0,00	0,00	0,00
1719.99.0.0.00.00 OUTRAS TRANSF.RECURSOS UNIÃO ENTIDADES	13.296.941,92	41.478.480,63	129.387.972,48	403.612.841,35

**MUNICÍPIO DE MIGUELÓPOLIS**

45.353.307/0001-04

ANEXO I - PLANEJAMENTO ORÇAMENTÁRIO – PPA

PPA Ciclo: 2026 à 2029

**FONTES DE FINANCIAMENTO DOS PROGRAMAS GOVERNAMENTAIS(CONSOLIDADO)**

RECEITA	2026	2027	2028	2029
1719.99.0.1.00.00 OUTRAS TRANSF.RECUR.UNIÃO ENTID.-PRINCIPAL	13.296.941,92	41.478.480,63	129.387.972,48	403.612.841,35
1720.00.0.0.00.00 TRANSFERÊNCIAS ESTADOS DISTRITO FEDERAL E DE SUAS ENTIDADES	76.015.906,99	98.633.970,50	186.373.252,95	684.658.478,96
1721.00.0.0.00.00 PARTICIPAÇÃO NA RECEITA DOS ESTADOS E DISTRITO FEDERAL	66.549.906,64	82.606.147,73	157.083.541,27	626.234.421,59
1721.50.0.0.00.00 COTA-PARTE DO ICMS	56.470.214,19	60.852.302,81	65.574.441,51	70.663.018,17
1721.50.0.1.00.00 COTA-PARTE DO ICMS – PRINCIPAL	56.470.214,19	60.852.302,81	65.574.441,51	70.663.018,17
1721.51.0.0.00.00 COTA-PARTE DO IPVA	7.987.369,18	9.714.238,40	11.814.456,74	14.368.742,29
1721.51.0.1.00.00 COTA-PARTE DO IPVA – PRINCIPAL	7.987.369,18	9.714.238,40	11.814.456,74	14.368.742,29
1721.52.0.0.00.00 COTA-PARTE DO IPI – MUNICÍPIOS	391.931,16	433.750,21	480.031,36	531.250,71
1721.52.0.1.00.00 COTA-PARTE DO IPI – MUNICÍPIOS – PRINCIPAL	391.931,16	433.750,21	480.031,36	531.250,71
1721.53.0.0.00.00 COTA-PARTE CONTRIBUIÇÃO INTERVENÇÃO DOMÍNIO ECONÔMICO	1.700.392,11	11.605.856,31	79.214.611,66	540.671.410,42
1721.53.0.1.00.00 COTA-PARTE-CIDE-PRINCIPAL	1.700.392,11	11.605.856,31	79.214.611,66	540.671.410,42
1722.00.0.0.00.00 TRANSF.COMPENS.FINANC.EXPL.RECURSOS NATURAIS	4.320.383,45	6.483.226,17	9.790.358,25	14.847.755,73
1722.50.0.0.00.00 COTA-PARTE COMPENS.FINANC.RECURSOS HÍDRICOS	4.108.515,21	6.215.772,66	9.403.842,46	14.227.073,26
1722.50.0.1.00.00 COTA-PARTE COMP.FINAN.REC.HÍDRICOS-PRINCIPAL	4.108.515,21	6.215.772,66	9.403.842,46	14.227.073,26
1722.51.0.0.00.00 COTA-PARTE COMPENS.FINANC.RECURSOS MINERAIS-CFEM	85.322,17	157.624,18	291.194,91	537.953,48
1722.51.0.1.00.00 COTA-PARTE-CFEM-PRINCIPAL	85.322,17	157.624,18	291.194,91	537.953,48
1722.52.0.0.00.00 COTA-PARTE ROYALTIES-COMPENS.FINANC.PRODUÇÃO PETRÓEO	126.546,07	109.829,33	95.320,88	82.728,99
1722.52.0.1.00.00 COTA-PARTE ROYALTIES-PROD.PETRÓEO-PRINCIPAL	126.546,07	109.829,33	95.320,88	82.728,99
1722.53.0.0.00.00 OUTRAS TRANSF.COMPENSAÇÕES FINANCEIRAS	0,00	0,00	0,00	0,00
1722.53.0.1.00.00 OUTRAS TRANSF.COMPEN.FINANC.-PRINCIPAL	0,00	0,00	0,00	0,00
1723.00.0.0.00.00 TRANSFERÊNCIAS RECURSOS SISTEMA ÚNICO SAÚDE – SUS	1.571.118,00	4.286.167,02	11.693.092,25	31.899.924,97
1723.50.0.0.00.00 TRANSFERÊNCIAS RECURSOS SISTEMA ÚNICO SAÚDE – SUS	1.571.118,00	4.286.167,02	11.693.092,25	31.899.924,97
1723.50.0.1.00.00 TRANSF.RECURSOS-SUS-PRINCIPAL	1.571.118,00	4.286.167,02	11.693.092,25	31.899.924,97
1724.00.0.0.00.00 TRANSF.CONVÊNIOS ESTADOS E DF ENTIDADES	2.870.478,32	4.422.545,95	6.813.816,55	10.498.047,16
1724.50.0.0.00.00 TRANSF.CONV.ESTADOS E DF PARA SUS	0,00	0,00	0,00	0,00
1724.50.0.1.00.00 TRANSF.CONV.ESTADOS E DF PARA SUS-PRINCIPAL	0,00	0,00	0,00	0,00
1724.51.0.0.00.00 TRANSF. CONVÊNIOS ESTADOS PROGRAMA EDUCAÇÃO	2.870.478,32	4.422.545,95	6.813.816,55	10.498.047,16
1724.51.0.1.00.00 TRANSF.CONV.ESTADOS Progr.EDUCAÇÃO-PRINCIPAL	2.870.478,32	4.422.545,95	6.813.816,55	10.498.047,16
1729.00.0.0.00.00 OUTRAS TRANSFERÊNCIAS DOS ESTADOS E DISTRITO FEDERAL	704.020,58	835.883,63	992.444,63	1.178.329,51
1729.51.0.0.00.00 TRANSFERÊNCIAS DE ESTADOS DESTINADAS À ASSISTÊNCIA SOCIAL	704.020,58	835.883,63	992.444,63	1.178.329,51
1729.51.0.1.00.00 TRANSF.ESTADOS ASSIST.SOCIAL-PRINCIPAL	704.020,58	835.883,63	992.444,63	1.178.329,51
1729.53.0.0.00.00 COTA PARTE DO ICMS – COMPENSAÇÃO ART. 3º LC 194/2022	0,00	0,00	0,00	0,00
1729.53.0.1.00.00 COTA PARTE ICMS-COMPENSAÇÃO ART. 3º LC 194/2022-PRINCIPAL	0,00	0,00	0,00	0,00
1729.99.0.0.00.00 OUTRAS TRANSFERÊNCIAS DOS ESTADOS E DF	0,00	0,00	0,00	0,00

**MUNICÍPIO DE MIGUELÓPOLIS**

45.353.307/0001-04

ANEXO I - PLANEJAMENTO ORÇAMENTÁRIO – PPA

PPA Ciclo: 2026 á 2029

**FONTES DE FINANCIAMENTO DOS PROGRAMAS GOVERNAMENTAIS(CONSOLIDADO)**

RECEITA	2026	2027	2028	2029
1729.99.0.1.00.00 OUTRAS TRANSF. ESTADOS E DF-PRINCIPAL	0,00	0,00	0,00	0,00
1740.00.0.0.00.00 TRANSFERÊNCIAS DE INSTITUIÇÕES PRIVADAS	2.228.952,11	4.216.062,92	7.974.683,01	15.084.112,91
1741.00.0.0.00.00 TRANSFERÊNCIAS DE INSTITUIÇÕES PRIVADAS	2.228.952,11	4.216.062,92	7.974.683,01	15.084.112,91
1741.99.0.0.00.00 OUTRAS TRANSFERÊNCIAS DE INSTITUIÇÕES PRIVADAS	2.228.952,11	4.216.062,92	7.974.683,01	15.084.112,91
1741.99.0.1.00.00 OUTRAS TRANSF.INSTIT.PRIVADAS-PRINCIPAL	2.228.952,11	4.216.062,92	7.974.683,01	15.084.112,91
1750.00.0.0.00.00 TRANSFERÊNCIAS DE OUTRAS INSTITUIÇÕES PÚBLICAS	26.113.975,30	28.647.030,90	31.425.792,90	34.474.094,81
1751.00.0.0.00.00 TRANSF.RECURSOS FUNDO MANUTENÇÃO DESENVOL.EDUCAÇÃO-FUNDEB	26.113.975,30	28.647.030,90	31.425.792,90	34.474.094,81
1751.50.0.0.00.00 TRANSF.RECURSOS FUNDO MANUTENÇÃO DESENVOL.EDUCAÇÃO-FUNDEB	26.113.975,30	28.647.030,90	31.425.792,90	34.474.094,81
1751.50.0.1.00.00 TRANSF.RECURSOS FUNDEB-PRINCIPAL	26.113.975,30	28.647.030,90	31.425.792,90	34.474.094,81
1900.00.0.0.00.00 OUTRAS RECEITAS CORRENTES	14.699.008,08	51.452.642,72	182.733.921,08	653.801.615,42
1910.00.0.0.00.00 MULTAS ADMINISTRATIVAS, CONTRATUAIS E JUDICIAIS	27.623,22	23.551,56	20.080,06	17.120,26
1911.00.0.0.00.00 MULTAS ADMINISTRATIVAS, CONTRATUAIS E JUDICIAIS	27.623,22	23.551,56	20.080,06	17.120,26
1911.01.0.0.00.00 MULTAS PREVISTAS EM LEGISLAÇÃO ESPECÍFICA	27.623,22	23.551,56	20.080,06	17.120,26
1911.01.0.1.00.00 MULTAS PREV.LEGISLAÇÃO ESPECÍFICA-PRINCIPAL	0,00	0,00	0,00	0,00
1911.01.0.2.00.00 MULTAS PREV.LEGISLAÇÃO ESPECÍFICA-MULTAS JUROS	27.623,22	23.551,56	20.080,06	17.120,26
1920.00.0.0.00.00 INDENIZAÇÕES, RESTITUIÇÕES E RESSARCIMENTOS	924.804,40	1.808.059,67	3.596.803,65	7.225.725,37
1921.00.0.0.00.00 INDENIZAÇÕES	50.000,00	50.000,00	50.000,00	50.000,00
1921.99.0.0.00.00 OUTRAS INDENIZAÇÕES	50.000,00	50.000,00	50.000,00	50.000,00
1921.99.0.1.00.00 OUTRAS INDENIZAÇÕES – PRINCIPAL	50.000,00	50.000,00	50.000,00	50.000,00
1922.00.0.0.00.00 RESTITUIÇÕES	874.804,40	1.758.059,67	3.546.803,65	7.175.725,37
1922.06.0.0.00.00 RESTITUIÇÃO DE DESPESAS DE EXERCÍCIOS ANTERIORES	830.933,38	1.693.691,51	3.452.251,40	7.036.724,03
1922.06.4.0.00.00 RESTITUIÇÃO DE DESPESAS FINANCEIRAS DE EXERCÍCIOS ANTERIORES	830.933,38	1.693.691,51	3.452.251,40	7.036.724,03
1922.06.4.1.00.00 RESTIT.DESP.FINANC.EXERC.ANT.-PRINCIPAL	830.933,38	1.693.691,51	3.452.251,40	7.036.724,03
1922.99.0.0.00.00 OUTRAS RESTITUIÇÕES	43.871,02	64.368,16	94.552,25	139.001,34
1922.99.0.1.00.00 OUTRAS RESTITUIÇÕES – PRINCIPAL	43.871,02	64.368,16	94.552,25	139.001,34
1990.00.0.0.00.00 DEMAIS RECEITAS CORRENTES	13.746.580,46	49.621.031,49	179.117.037,37	646.558.769,79
1999.00.0.0.00.00 OUTRAS RECEITAS CORRENTES	13.746.580,46	49.621.031,49	179.117.037,37	646.558.769,79
1999.03.0.0.00.00 COMPENSAÇÕES FINANCEIRAS ENTRE OS REGIMES DE PREVIDÊNCIA	13.746.580,46	49.621.031,49	179.117.037,37	646.558.769,79
1999.03.0.1.00.00 COMPEN.FINANC.ENTRE REGIMES PREVID.–PRINCIPAL	13.746.580,46	49.621.031,49	179.117.037,37	646.558.769,79
1999.99.0.0.00.00 OUTRAS RECEITAS	0,00	0,00	0,00	0,00
1999.99.2.0.00.00 OUTRAS REC.NÃO ARREC.NÃO PROJETADAS RFB-PRIMÁRIAS	0,00	0,00	0,00	0,00
1999.99.2.1.00.00 OUTRAS REC.NÃO ARREC.NÃO PROJ.RFB-PRIMÁRIAS-PRINCIPAL	0,00	0,00	0,00	0,00
1999.99.2.3.00.00 OUTRAS REC.NÃO ARREC.NÃO PROJ.RFB-PRIMÁRIAS-DÍVIDA ATIVA	0,00	0,00	0,00	0,00
1999.99.3.0.00.00 OUTRAS REC.NÃO ARREC.NÃO PROJETADAS RFB-FINANCEIRAS	0,00	0,00	0,00	0,00

**MUNICÍPIO DE MIGUELÓPOLIS**

45.353.307/0001-04

ANEXO I - PLANEJAMENTO ORÇAMENTÁRIO – PPA

PPA Ciclo: 2026 á 2029

**FONTES DE FINANCIAMENTO DOS PROGRAMAS GOVERNAMENTAIS(CONSOLIDADO)**

RECEITA	2026	2027	2028	2029
1999.99.3.1.00.00 OUTR.REC.NÃO ARREC.NÃO PROJ.RFB-FINAN.-PRINCIPAL	0,00	0,00	0,00	0,00
2000.00.0.0.00.00 RECEITAS DE CAPITAL	0,00	0,00	0,00	0,00
2100.00.0.0.00.00 OPERAÇÕES DE CRÉDITO	0,00	0,00	0,00	0,00
2110.00.0.0.00.00 OPERAÇÕES DE CRÉDITO – MERCADO INTERNO	0,00	0,00	0,00	0,00
2112.00.0.0.00.00 OPERAÇÕES DE CRÉDITO CONTRATUAIS – MERCADO INTERNO	0,00	0,00	0,00	0,00
2112.01.0.0.00.00 OPERAÇÕES DE CRÉDITO CONTRATUAIS – MERCADO INTERNO	0,00	0,00	0,00	0,00
2112.01.0.1.00.00 OP.CRÉDITO CONTRATUAIS-MERC.INTERNO-PRINCIPAL	0,00	0,00	0,00	0,00
2200.00.0.0.00.00 ALIENAÇÃO DE BENS	0,00	0,00	0,00	0,00
2210.00.0.0.00.00 ALIENAÇÃO DE BENS MÓVEIS	0,00	0,00	0,00	0,00
2213.00.0.0.00.00 ALIENAÇÃO DE BENS MÓVEIS E SEMOVENTES	0,00	0,00	0,00	0,00
2213.01.0.0.00.00 ALIENAÇÃO DE BENS MÓVEIS E SEMOVENTES	0,00	0,00	0,00	0,00
2213.01.0.1.00.00 ALIEN.BENS MÓVEIS E SEMOVENTES-PRINCIPAL	0,00	0,00	0,00	0,00
2400.00.0.0.00.00 TRANSFERÊNCIAS DE CAPITAL	0,00	0,00	0,00	0,00
2410.00.0.0.00.00 TRANSFERÊNCIAS DA UNIÃO E DE SUAS ENTIDADES	0,00	0,00	0,00	0,00
2411.00.0.0.00.00 TRANSFERÊNCIAS DE RECURSOS DO SISTEMA ÚNICO DE SAÚDE – SUS	0,00	0,00	0,00	0,00
2411.51.0.0.00.00 TRANSF.RECURSOS-SUS-FUNDO A FUNDO – BLOCO DE ESTRUTURAÇÃO	0,00	0,00	0,00	0,00
2411.51.1.0.00.00 TRANSF.-SUS-BLOCO ESTRUTURAÇÃO-ATENÇÃO PRIMÁRIA	0,00	0,00	0,00	0,00
2411.51.1.1.00.00 TRANSF.-SUS-BLOCO ESTRUT.-ATEN.PRIMÁRIA-PRINCIPAL	0,00	0,00	0,00	0,00
2412.00.0.0.00.00 TRANSF.RECUR FUNDO NACIONAL DESENVOLVIMENTO EDUCAÇÃO-FNDE	0,00	0,00	0,00	0,00
2412.50.0.0.00.00 TRANSF.RECUR. PROGRAMAS EDUCAÇÃO	0,00	0,00	0,00	0,00
2412.50.2.0.00.00 TRANS.PROGR.NAC.REEST.AQ.EQUIP.ED.INFANTIL-PROINFÂNCIA	0,00	0,00	0,00	0,00
2412.50.2.1.00.00 TRANS.PROG.NAC.REEST.AQ.EQUIP.ED.INF.L-PROINFÂNCIA-PRINCIPAL	0,00	0,00	0,00	0,00
2414.00.0.0.00.00 TRANSFERÊNCIAS DE CONVÊNIOS DA UNIÃO E DE SUAS ENTIDADES	0,00	0,00	0,00	0,00
2414.54.0.0.00.00 TRANSF.CONVÊNIOS UNIÃO PROGRAMAS INFRAESTRUTURA TRANSPORTE	0,00	0,00	0,00	0,00
2414.54.0.1.00.00 TRANSF.CONV.UNIÃO Progr.INFRA TRANSP.-PRINCIPAL	0,00	0,00	0,00	0,00
2414.99.0.0.00.00 OUTRAS TRANSFERÊNCIAS CONVÊNIOS UNIÃO E DE SUAS ENTIDADES	0,00	0,00	0,00	0,00
2414.99.0.1.00.00 OUTRAS TRANSF.CONV.UNIÃO SUAS ENTID.-PRINCIPAL	0,00	0,00	0,00	0,00
2419.00.0.0.00.00 OUTRAS TRANSF. RECURSOS UNIÃO E DE SUAS ENTIDADES	0,00	0,00	0,00	0,00
2419.51.0.0.00.00 TRANSFERÊNCIA ESPECIAL DA UNIÃO	0,00	0,00	0,00	0,00
2419.51.0.1.00.00 TRANSF.ESPECIAL UNIÃO-PRINCIPAL	0,00	0,00	0,00	0,00
2419.99.0.0.00.00 OUTRAS TRANSFERÊNCIAS RECURSOS UNIÃO E DE SUAS ENTIDADES	0,00	0,00	0,00	0,00
2419.99.0.1.00.00 OUTRAS TRANSF.REC.UNIÃO SUAS ENTID.-PRINCIPAL	0,00	0,00	0,00	0,00
2420.00.0.0.00.00 TRANSF.ESTADOS E DO DISTRITO FEDERAL E DE SUAS ENTIDADES	0,00	0,00	0,00	0,00
2421.00.0.0.00.00 TRANSFECURSOS SISTEMA ÚNICO SAÚDE-SUS-ESTADOS E DF	0,00	0,00	0,00	0,00

**MUNICÍPIO DE MIGUELÓPOLIS**

45.353.307/0001-04

ANEXO I - PLANEJAMENTO ORÇAMENTÁRIO – PPA

PPA Ciclo: 2026 á 2029

**FONTES DE FINANCIAMENTO DOS PROGRAMAS GOVERNAMENTAIS(CONSOLIDADO)**

RECEITA	2026	2027	2028	2029
2421.50.0.0.00.00 TRANSFERÊNCIAS DE RECURSOS DO SISTEMA ÚNICO DE SAÚDE – SUS	0,00	0,00	0,00	0,00
2421.50.0.1.00.00 TRANSF.RECURSOS-SUS-PRINCIPAL	0,00	0,00	0,00	0,00
2422.00.0.0.00.00 TRANSF.CONVÊNIO ESTADOS E DF E DE SUAS ENTIDADES	0,00	0,00	0,00	0,00
2422.50.0.0.00.00 TRANSFERÊNCIAS CONVÊNIO ESTADOS PARA SUS	0,00	0,00	0,00	0,00
2422.50.0.1.00.00 TRANSF.CONV.ESTADOS PARA SUS-PRINCIPAL	0,00	0,00	0,00	0,00
2422.51.0.0.00.00 TRANSFERÊNCIAS DE CONVÊNIO DOS ESTADOS DESTINADAS A PROGRAM	0,00	0,00	0,00	0,00
2422.51.0.1.00.00 TRANSF.CONV.ESTADOS PROGR.EDUCAÇÃO-PRINCIPAL	0,00	0,00	0,00	0,00
2422.99.0.0.00.00 OUTRAS TRANSF.CONV. ESTADOS E DF E DE SUA ENTIDADES	0,00	0,00	0,00	0,00
2422.99.0.1.00.00 OUTRAS TRANSF.CONV.EST/DFSUA ENTID.-PRINCIPAL	0,00	0,00	0,00	0,00
2429.00.0.0.00.00 OUTRAS TRANSFERÊNCIAS DE RECURSOS DOS ESTADOS	0,00	0,00	0,00	0,00
2429.99.0.0.00.00 OUTRAS TRANSFERÊNCIAS DE RECURSOS DOS ESTADOS	0,00	0,00	0,00	0,00
2429.99.0.1.00.00 OUTRAS TRANSF.RECURSOS ESTADOS-PRINCIPAL	0,00	0,00	0,00	0,00
7000.00.0.0.00.00 RECEITAS CORRENTES. (INTRA)	42.328.114,21	518.269.129,98	9.504.302.122,19	180.911.180.633,51
7200.00.0.0.00.00 CONTRIBUIÇÕES (INTRA)	42.269.322,65	518.206.616,91	9.504.235.652,04	180.911.109.955,80
7210.00.0.0.00.00 CONTRIBUIÇÕES SOCIAIS (INTRA)	42.269.322,65	518.206.616,91	9.504.235.652,04	180.911.109.955,80
7215.00.0.0.00.00 CONTRIBUIÇÕES RPPS - (INTRA)	42.269.322,65	518.206.616,91	9.504.235.652,04	180.911.109.955,80
7215.02.0.0.00.00 CONTRIBUIÇÃO PATRONAL - SERVIDOR CIVIL (INTRA)	7.146.579,46	7.561.081,07	7.999.623,77	8.463.601,95
7215.02.1.0.00.00 CONTRIBUIÇÃO PATRONAL - SERVIDOR CIVIL ATIVO (INTRA)	7.146.579,46	7.561.081,07	7.999.623,77	8.463.601,95
7215.02.1.1.00.00 CONTRIBUIÇÃO PATRONAL - SERVIDOR CIVIL ATIVO - PRINCIPAL	7.146.579,46	7.561.081,07	7.999.623,77	8.463.601,95
7215.51.0.0.00.00 CONTRIBUIÇÃO PATRONAL - PARCELAMENTOS (INTRA)	35.122.743,19	510.645.535,84	9.496.236.028,27	180.902.646.353,85
7215.51.1.0.00.00 CONTRIB.PATRONAL-SERVIDOR CIVIL ATIVO-PARCELAMENTOS(INTRA)	35.122.743,19	510.645.535,84	9.496.236.028,27	180.902.646.353,85
7215.51.1.1.00.00 CONTRIB.PATR.SERV.CIVIL ATIVO-PARC.-PRINCIPAL	9.133.302,65	14.452.538,11	22.869.696,31	36.189.007,44
7215.51.1.2.00.00 CONTRIB.PATR.SERV.CIVIL ATIVO-PARC.-MULTAS JUROS	25.989.440,54	496.192.997,73	9.473.366.331,96	180.866.457.346,41
7900.00.0.0.00.00 OUTRAS RECEITAS CORRENTES – INTRA OFSS	58.791,56	62.513,07	66.470,15	70.677,71
7990.00.0.0.00.00 DEMAIS RECEITAS CORRENTES – INTRA	58.791,56	62.513,07	66.470,15	70.677,71
7999.00.0.0.00.00 OUTRAS RECEITAS CORRENTES – INTRA	58.791,56	62.513,07	66.470,15	70.677,71
7999.01.0.0.00.00 APORTES PERIÓDICOS AMORTIZAÇÃO DÉFICIT ATUARIAL RPPS-INTRA	58.791,56	62.513,07	66.470,15	70.677,71
7999.01.0.1.00.00 APORTES PERIÓD.AMORTIZ.DÉFICIT ATUARIAL RPPS-PRINCIPAL	58.791,56	62.513,07	66.470,15	70.677,71
9000.00.0.0.00.00 (R) DEDUÇÕES DA RECEITA	-22.648.276,37	-25.092.025,39	-27.799.454,93	-30.799.016,12
9500.00.0.0.00.00 (R) DEDUÇÕES DO FUNDEB	-22.648.276,37	-25.092.025,39	-27.799.454,93	-30.799.016,12
9510.00.0.0.00.00 (R) DEDUÇÕES DO FUNDEB	-22.648.276,37	-25.092.025,39	-27.799.454,93	-30.799.016,12
<b>TOTAL</b>	<b>481.736.296,65</b>	<b>3.945.532.178,43</b>	<b>56.571.929.889,11</b>	<b>891.389.118.331,48</b>

**MUNICÍPIO DE MIGUELÓPOLIS**

45.353.307/0001-04

ANEXO I - PLANEJAMENTO ORÇAMENTÁRIO – PPA

**FONTES DE FINANCIAMENTO DOS PROGRAMAS GOVERNAMENTAIS(CONSOLIDADO)****PPA Ciclo: 2026 á 2029**

RECEITA	2026	2027	2028	2029
---------	------	------	------	------

Metodologia de Cálculo das Projeções de Receita para o PPA Objetivo.

Esta nota tem como finalidade esclarecer, de forma simples e objetiva, a metodologia aplicada para estimar as receitas públicas no período de 2026 a 2029, conforme apresentado no sistema.

Etapas do Cálculo

- Identificação da Receita: Cada receita é classificada conforme sua natureza e código específico, seguindo a estrutura padrão de classificação orçamentária.
- Coleta de Dados Históricos: São considerados os valores arrecadados nos anos anteriores. Caso algum ano não possua dados disponíveis ou apresente valores irrelevantes, ele é desconsiderado na análise.
- Cálculo da Variação Percentual: Calcula-se a variação percentual entre os anos com dados disponíveis. Por exemplo, se os anos de 2022, 2023 e 2024 possuem dados, calcula-se a variação de 2022 para 2023 e de 2023 para 2024.
- Determinação da Média de Crescimento: A média das variações percentuais calculadas é utilizada como base para projeção.
- Aplicação da Média ao Valor Orçado de 2025: A média de crescimento é aplicada sobre o valor orçado para 2025, resultando no valor ajustado de 2025, que servirá como base para as projeções dos anos subsequentes.
- Projeções para os Anos Subsequentes: A partir do valor ajustado de 2025, aplica-se a mesma taxa de crescimento para estimar os valores de 2026, 2027, 2028 e 2029, de forma cumulativa.

Exemplo Ilustrativo:

Suponha que a média de crescimento calculada seja de 10% e o valor orçado para 2025 seja R\$ 1.000.000,00:

- 2025 (Ajustado):  $R\$ 1.000.000,00 \times 1,10 = R\$ 1.100.000,00$
- 2026:  $R\$ 1.100.000,00 \times 1,10 = R\$ 1.210.000,00$
- 2027:  $R\$ 1.210.000,00 \times 1,10 = R\$ 1.331.000,00$
- 2028:  $R\$ 1.331.000,00 \times 1,10 = R\$ 1.464.100,00$
- 2029:  $R\$ 1.464.100,00 \times 1,10 = R\$ 1.610.510,00$

Observações Importantes:

- A metodologia busca refletir tendências históricas de arrecadação, ajustadas conforme a realidade de cada município.
- Fatores externos, como mudanças legislativas, econômicas ou sociais, podem impactar as projeções e devem ser considerados pelos gestores.
- É recomendável que as projeções sejam revisadas periodicamente, incorporando novos dados e informações relevantes.

**MUNICÍPIO DE MIGUELÓPOLIS**

45.353.307/0001-04

ANEXO II - PLANEJAMENTO ORÇAMENTÁRIO - PPA

PPA Ciclo: 2026 á 2029

**DESCRIÇÃO DOS PROGRAMAS GOVERNAMENTAIS/METAS/CUSTOS**

PROGRAMA: 0000 ENCARGOS GERAIS DO MUNICÍPIO						
<b>Objetivo:</b> Proceder o pagamento das contribuições ao pasep e resgate da dívida pública.						
<b>Justificativa:</b> Necessidade de manter o pagamento dos encargos sociais						
<b>Público Alvo:</b> Administração						
<b>Estratégia:</b> Efetuar os pagamentos						
<b>Restrição:</b> Problemas Financeiros						
<b>Gestor:</b> JULIO FERREIRA DO CARMO						
<b>CUSTOS ESTIMADOS PARA O PROGRAMA:</b>						
		2026	2027	2028	2029	TOTAL
		10.940.000,00	11.380.000,00	11.950.000,00	12.660.000,00	46.930.000,00
Indicador: ação mantida						
Sigla: %-pc						
Descr.Uni.Medida: porcentagem (%)						
Índice Recente	Índice Futuro	Previsão da Evolução dos Indicadores por Exercício				
		2026	2027	2028	2029	
100	100	100	100	100	100	
PROGRAMA: 0010 PROCESSO LEGISLATIVO						
<b>Objetivo:</b> Manter a função legislativa da Câmara Municipal. Efetuar aos pagamentos do Duodécimo em dia						
<b>Justificativa:</b> Realização das Sessões Ordinárias na Câmara Municipal						
<b>Público Alvo:</b> População local						
<b>Estratégia:</b> Manter as atividades da Câmara						
<b>Restrição:</b> Nihil						
<b>Gestor:</b> JULIO FERREIRA DO CARMO						
<b>CUSTOS ESTIMADOS PARA O PROGRAMA:</b>						
		2026	2027	2028	2029	TOTAL
		1.990.270,00	2.070.000,00	2.175.000,00	2.300.000,00	8.535.270,00
Indicador: Nº de Sessões Ordinárias						
Sigla: Nº Ord						
Descr.Uni.Medida: Nº de sessões Ordinárias						
Índice Recente	Índice Futuro	Previsão da Evolução dos Indicadores por Exercício				
		2026	2027	2028	2029	
20	20	20	20	20	20	
PROGRAMA: 0011 ADMINISTRAÇÃO LEGISLATIVA						
<b>Objetivo:</b> Garantir suporte material e técnico ao adequado funcionamento dos trabalhos legislativo, aquisição de equipamentos e material permanente para a Câmara Municipal.						
<b>Justificativa:</b> Manter as atividades da Administração Legislativa						
<b>Público Alvo:</b> LEGISLATIVO						
<b>Estratégia:</b> Efetuar o pagamento do Duodécimo, para a subsistência da Câmara						
<b>Restrição:</b> Problemas financeiros						
<b>Gestor:</b> JULIO FERREIRA DO CARMO						
<b>CUSTOS ESTIMADOS PARA O PROGRAMA:</b>						
		2026	2027	2028	2029	TOTAL
		3.809.730,00	3.960.000,00	4.160.000,00	4.410.000,00	16.339.730,00
Indicador: atividade mantida						
Sigla: %-pc						
Descr.Uni.Medida: porcentagem (%)						
Índice Recente	Índice Futuro	Previsão da Evolução dos Indicadores por Exercício				
		2026	2027	2028	2029	
100	100	100	100	100	100	
PROGRAMA: 0033 GESTÃO DAS POLÍTICAS DE ASSISTÊNCIA SOCIAL						
<b>Objetivo:</b> Manter os serviços e programas do Fundo Municipal de Assistência Social - FMAS, de acordo com a politica nacional de assistencia social.						
<b>Justificativa:</b> Existe no municipio familias em vulnerabilidade, sendo aproximadamente 10% das Familias Miguelopolenses estão na faixa de extrema pobreza						

**MUNICÍPIO DE MIGUELÓPOLIS**

45.353.307/0001-04

ANEXO II - PLANEJAMENTO ORÇAMENTÁRIO – PPA

PPA Ciclo: 2026 à 2029

**DESCRIÇÃO DOS PROGRAMAS GOVERNAMENTAIS/METAS/CUSTOS****Público Alvo:** População Carente**Estratégia:** Busca ativa das Famílias em vulnerabilidade.  
Cadastro espontâneo das Famílias em vulnerabilidade**Restrição:** Falta de recursos financeiros**Gestor:** JULIO FERREIRA DO CARMO

<b>CUSTOS ESTIMADOS PARA O PROGRAMA:</b>	<b>2026</b>	<b>2027</b>	<b>2028</b>	<b>2029</b>	<b>TOTAL</b>
	1.364.849,60	1.747.000,00	1.841.000,00	1.984.000,00	<b>6.936.849,60</b>

<b>Indicador: FAMILIAS ATENDIDAS</b>																		
Sigla: FM																		
Descr.Uni.Medida: Famílias atendidas																		
Índice Recente	Índice Futuro	Previsão da Evolução dos Indicadores por Exercício																
		2026	2027	2028	2029													
475	500	475	480	490	500													
<b>Indicador: POPULAÇÃO ATENDIDA</b>																		
Sigla: %-pc																		
Descr.Uni.Medida: porcentagem (%)																		
Índice Recente	Índice Futuro	Previsão da Evolução dos Indicadores por Exercício																
		2026	2027	2028	2029													
2	3,5	2	2,5	3	3,5													
<b>PROGRAMA: 0045 GESTÃO POLÍTICO ADMINISTRATIVA</b>																		
<b>Objetivo:</b> Desenvolver ações políticas administrativa a nível de gabinete; executar as atividades de controle e administração dos recursos materiais, patrimoniais, humanos e de serviços de apoio à Administração.																		
<b>Justificativa:</b> Manter o controle patrimonial da prefeitura																		
<b>Público Alvo:</b> População local																		
<b>Estratégia:</b> Desenvolver ações políticas administrativa																		
<b>Restrição:</b> Falta de recursos financeiros																		
<b>Gestor:</b> JULIO FERREIRA DO CARMO																		
<table border="1"> <tr> <td><b>CUSTOS ESTIMADOS PARA O PROGRAMA:</b></td> <td><b>2026</b></td> <td><b>2027</b></td> <td><b>2028</b></td> <td><b>2029</b></td> <td><b>TOTAL</b></td> </tr> <tr> <td></td> <td>4.568.000,00</td> <td>4.750.000,00</td> <td>4.980.000,00</td> <td>5.280.000,00</td> <td><b>19.578.000,00</b></td> </tr> </table>							<b>CUSTOS ESTIMADOS PARA O PROGRAMA:</b>	<b>2026</b>	<b>2027</b>	<b>2028</b>	<b>2029</b>	<b>TOTAL</b>		4.568.000,00	4.750.000,00	4.980.000,00	5.280.000,00	<b>19.578.000,00</b>
<b>CUSTOS ESTIMADOS PARA O PROGRAMA:</b>	<b>2026</b>	<b>2027</b>	<b>2028</b>	<b>2029</b>	<b>TOTAL</b>													
	4.568.000,00	4.750.000,00	4.980.000,00	5.280.000,00	<b>19.578.000,00</b>													
<b>Indicador: atividade mantida</b>																		
Sigla: %-pc																		
Descr.Uni.Medida: porcentagem (%)																		
Índice Recente	Índice Futuro	Previsão da Evolução dos Indicadores por Exercício																
		2026	2027	2028	2029													
100	100	100	100	100	100													
<b>PROGRAMA: 0046 SUPORTE ADMINISTRATIVO</b>																		
<b>Objetivo:</b> Manter o regular funcionamento do setor de Recursos Humanos; executar as políticas de administração e desenvolvimento de recursos humanos, incluindo políticas salariais, de treinamento, recrutamento e seleção, de classificação de cargos, controle do quadro funcional e outros																		
<b>Justificativa:</b> Necessidade do controle do Departamento de Pessoal																		
<b>Público Alvo:</b> servidores																		
<b>Estratégia:</b> Manter o regular funcionamento do setor de Recursos Humanos																		
<b>Restrição:</b> Insuficiência financeira																		
<b>Gestor:</b> JULIO FERREIRA DO CARMO																		
<table border="1"> <tr> <td><b>CUSTOS ESTIMADOS PARA O PROGRAMA:</b></td> <td><b>2026</b></td> <td><b>2027</b></td> <td><b>2028</b></td> <td><b>2029</b></td> <td><b>TOTAL</b></td> </tr> <tr> <td></td> <td>4.085.000,00</td> <td>4.248.000,00</td> <td>4.460.000,00</td> <td>4.710.000,00</td> <td><b>17.503.000,00</b></td> </tr> </table>							<b>CUSTOS ESTIMADOS PARA O PROGRAMA:</b>	<b>2026</b>	<b>2027</b>	<b>2028</b>	<b>2029</b>	<b>TOTAL</b>		4.085.000,00	4.248.000,00	4.460.000,00	4.710.000,00	<b>17.503.000,00</b>
<b>CUSTOS ESTIMADOS PARA O PROGRAMA:</b>	<b>2026</b>	<b>2027</b>	<b>2028</b>	<b>2029</b>	<b>TOTAL</b>													
	4.085.000,00	4.248.000,00	4.460.000,00	4.710.000,00	<b>17.503.000,00</b>													
<b>Indicador: atividade mantida</b>																		
Sigla: %-pc																		
Descr.Uni.Medida: porcentagem (%)																		
Índice Recente	Índice Futuro	Previsão da Evolução dos Indicadores por Exercício																
		2026	2027	2028	2029													
100	100	100	100	100	100													
<b>PROGRAMA: 0049 CONTROLE DE CONVÊNIO E MANUT. DO PROCON</b>																		

**MUNICÍPIO DE MIGUELÓPOLIS**

45.353.307/0001-04

ANEXO II - PLANEJAMENTO ORÇAMENTÁRIO - PPA

PPA Ciclo: 2026 á 2029

**DESCRIÇÃO DOS PROGRAMAS GOVERNAMENTAIS/METAS/CUSTOS**

**Objetivo:** ORGANIZAR E COORDENAR AS ATIVIDADES DE RELAÇÕES PÚBLICAS DA PM DIVULGAÇÃO DE PLANOS, PROGRAMAS E OUTROS ASSUNTOS, COORDENAR E ELABORAR PROJETOS VISANDO A OBTENÇÃO DE RECURSOS E DEFESA DO CONSUMIDOR EM GERAL.

**Justificativa:** Necessidade de organizar e coordenar e elaborar projetos visando a obtenção de recursos e defesa do consumidor em geral

**Público Alvo:** População em geral

**Estratégia:** Manter o controle de convênios e manutenção do PROCON

**Restrição:** Falta de recursos financeiros

**Gestor:** JULIO FERREIRA DO CARMO

**CUSTOS ESTIMADOS PARA O PROGRAMA:**

	2026	2027	2028	2029	TOTAL
	25.500,00	26.500,00	27.800,00	29.500,00	109.300,00

**Indicador:** atividade mantida

**Sigla:** %-pc

**Descr.Uni.Medida:** porcentagem (%)

Índice Recente	Índice Futuro	Previsão da Evolução dos Indicadores por Exercício			
		2026	2027	2028	2029
100	100	100	100	100	100

**PROGRAMA: 0050 COMUNICAÇÃO OFICIAL**

**Objetivo:** Dar publicidade de atos oficiais e divulgação de materias de interesse público. Publicação de leis, decretos, portarias e comunicados.

**Justificativa:** Dar publicidade de atos oficiais e divulgação de materias de interesse público

**Público Alvo:** População em Geral

**Estratégia:** Manter a comunicação oficial do municipio

**Restrição:** INSUFICIÊNCIA FINANCEIRA

**Gestor:** JULIO FERREIRA DO CARMO

**CUSTOS ESTIMADOS PARA O PROGRAMA:**

	2026	2027	2028	2029	TOTAL
	130.000,00	145.000,00	160.000,00	180.000,00	615.000,00

**Indicador:** atividade mantida

**Sigla:** %-pc

**Descr.Uni.Medida:** porcentagem (%)

Índice Recente	Índice Futuro	Previsão da Evolução dos Indicadores por Exercício			
		2026	2027	2028	2029
100	100	100	100	100	100

**PROGRAMA: 0051 PRESERVAÇÃO DO MEIO AMBIENTE**

**Objetivo:** Coordenar ações e executar planos, programas, projetos e atividades de preservação ambiental

**Justificativa:** Necessidade de Manter as atividades de preservação ambiental

**Público Alvo:** População em geral

**Estratégia:** Manter as atividades de preservação ambiental

**Restrição:** Falta de recursos financeiros

**Gestor:** JULIO FERREIRA DO CARMO

**CUSTOS ESTIMADOS PARA O PROGRAMA:**

	2026	2027	2028	2029	TOTAL
	1.120.500,00	1.165.000,00	1.220.000,00	1.290.000,00	4.795.500,00

**Indicador:** atividade mantida

**Sigla:** %-pc

**Descr.Uni.Medida:** porcentagem (%)

Índice Recente	Índice Futuro	Previsão da Evolução dos Indicadores por Exercício			
		2026	2027	2028	2029
100	100	100	100	100	100

**PROGRAMA: 0053 DEFENSORIA PÚBLICA MUNICIPAL**

**Objetivo:** Amparar e defender o municipio no Foro de Justiça e assistir o Executivo na elaboração de leis, decretos e outros atos normativo.;

**Justificativa:** Necessidade de manter as atividades da Defensoria Pública Municipal

**Público Alvo:** ADMINISTRAÇÃO

**MUNICÍPIO DE MIGUELÓPOLIS**

45.353.307/0001-04

ANEXO II - PLANEJAMENTO ORÇAMENTÁRIO - PPA

PPA Ciclo: 2026 à 2029

**DESCRIÇÃO DOS PROGRAMAS GOVERNAMENTAIS/METAS/CUSTOS**

**Estratégia:** Manter o Departamento da Procuradoria Municipal, defender o município judicialmente, assistir o Executivo na elaboração de leis, decretos e outros atos normativos

**Restrição:** Insuficiência financeira

**Gestor:** JULIO FERREIRA DO CARMO

**CUSTOS ESTIMADOS PARA O PROGRAMA:**

	2026	2027	2028	2029	TOTAL
	1.352.000,00	1.406.000,00	1.476.000,00	1.564.000,00	5.798.000,00

Indicador: atividade mantida						
Sigla: %-pc						
Descr.Uni.Medida: porcentagem (%)						
Índice Recente	Índice Futuro	Previsão da Evolução dos Indicadores por Exercício				
		2026	2027	2028	2029	
100	100	100	100	100	100	
PROGRAMA: 0062 ASSIST. FINANC. À ENTIDADES FILANTRÓPICAS						
<b>Objetivo:</b> Subvenções para manutenção dos programas assistenciais e serviços das instituições filantrópicas.						
<b>Justificativa:</b> NECESSIDADE DE MANTER OS PROGRAMAS DE SAUDE E ASSISTÊNCIAIS E SERVIÇOS DAS INSTITUIÇÕES FILANTRÓPICAS						
<b>Público Alvo:</b> População assistida						
<b>Estratégia:</b> Efetuar o pagamento das subvenções à entidades hospitalares, mantendo os serviços das instituições filantrópicas. Entidade: APAE Santa Casa possui três termos de colaboração						
<b>Restrição:</b> INSUFICIÊNCIA FINANCEIRA						
<b>Gestor:</b> JULIO FERREIRA DO CARMO						
<b>CUSTOS ESTIMADOS PARA O PROGRAMA:</b>						
		2026	2027	2028	2029	TOTAL
		8.610.000,00	9.000.000,00	9.490.000,00	9.960.000,00	37.060.000,00
Indicador: Subvenções Concedidas						
Sigla: UND						
Descr.Uni.Medida: UNIDADE						
Índice Recente	Índice Futuro	Previsão da Evolução dos Indicadores por Exercício				
		2026	2027	2028	2029	
2	2	2	2	2	2	
PROGRAMA: 0065 CONTROLE ORÇAMENTÁRIO, FINANCEIRO E PATRIMONIAL						
<b>Objetivo:</b> Promover a gestão integrada do controle da execução orçamentária, financeira e elaborar as devidas prestações de contas, bem como a manutenção dos serviços da tesouraria, elaboração do orçamento municipal e controlar sua execução fiscal e financeira.						
<b>Justificativa:</b> NECESSIDADE DE MANTER O CONTROLE ORÇAMENTÁRIO, FINANCEIRO E PATRIMONIAL DO MUNICÍPIO						
<b>Público Alvo:</b> administração						
<b>Estratégia:</b> Promover a gestão integrada do controle da execução orçamentária, financeira e elaborar as devidas prestações de contas, bem como a manutenção dos serviços da tesouraria						
<b>Restrição:</b> FALTA DE RECURSOS FINANCEIROS						
<b>Gestor:</b> JULIO FERREIRA DO CARMO						
<b>CUSTOS ESTIMADOS PARA O PROGRAMA:</b>						
		2026	2027	2028	2029	TOTAL
		1.407.300,00	1.461.900,00	1.534.000,00	1.626.600,00	6.029.800,00
Indicador: atividade mantida						
Sigla: %-pc						
Descr.Uni.Medida: porcentagem (%)						
Índice Recente	Índice Futuro	Previsão da Evolução dos Indicadores por Exercício				
		2026	2027	2028	2029	
100	100	100	100	100	100	
PROGRAMA: 0066 CONTROLE DA FROTA MUNICIPAL						
<b>Objetivo:</b> Organizar e executar os serviços de manutenção preventiva e corretiva dos veículos e máquinas da frota municipal; Organizar e executar os serviços de lavagem, lubrificação, funilaria, solda, pintura e sistemas elétricos; Controlar o abastecimento dos veículos da frota municipal; Elaborar a programação de uso de veículos em coordenação com os demais departamentos, controlando o fluxo dos mesmos, verificando os percursos e as quilometragens; Promover a guarda dos veículos; Desempenhar atividades correlatas.						
<b>Justificativa:</b> Necessidade de Manter, organizar e executar, os serviços de manutenção da Frota Municipal						
<b>Público Alvo:</b> Administração						

**MUNICÍPIO DE MIGUELÓPOLIS**

45.353.307/0001-04

ANEXO II - PLANEJAMENTO ORÇAMENTÁRIO - PPA

PPA Ciclo: 2026 à 2029

**DESCRIÇÃO DOS PROGRAMAS GOVERNAMENTAIS/METAS/CUSTOS****Estratégia:** Manter, organizar e executar, os serviços de manutenção da Frota Municipal**Restrição:** FALTA DE RECURSOS FINANCEIROS**Gestor:** JULIO FERREIRA DO CARMO

<b>CUSTOS ESTIMADOS PARA O PROGRAMA:</b>	<b>2026</b>	<b>2027</b>	<b>2028</b>	<b>2029</b>	<b>TOTAL</b>
	58.700,00	61.000,00	64.000,00	68.000,00	251.700,00

<b>Indicador: serviço mantido</b>																		
Sigla: %-pc																		
Descr.Uni.Medida: porcentagem (%)																		
Índice Recente	Índice Futuro	Previsão da Evolução dos Indicadores por Exercício																
		2026	2027	2028	2029													
100	100	100	100	100	100													
<b>PROGRAMA: 0081 COBRANÇA E EXECUÇÃO FISCAL</b>																		
<b>Objetivo:</b> Fazer lançamentos de taxas e impostos municipais como assegurar o recebimento dos mesmos, seja cobrando ou executando judicialmente para não gerar renúncia de receita.																		
<b>Justificativa:</b> Necessidade de Manter as atividades da Divisão de Tributação																		
<b>Público Alvo:</b> administração																		
<b>Estratégia:</b> Manter as atividades da Divisão de Tributação																		
<b>Restrição:</b> Falta de recursos financeiros																		
<b>Gestor:</b> JULIO FERREIRA DO CARMO																		
<table border="1"> <tr> <td><b>CUSTOS ESTIMADOS PARA O PROGRAMA:</b></td> <td><b>2026</b></td> <td><b>2027</b></td> <td><b>2028</b></td> <td><b>2029</b></td> <td><b>TOTAL</b></td> </tr> <tr> <td></td> <td>1.194.500,00</td> <td>1.240.000,00</td> <td>1.300.000,00</td> <td>1.380.000,00</td> <td>5.114.500,00</td> </tr> </table>							<b>CUSTOS ESTIMADOS PARA O PROGRAMA:</b>	<b>2026</b>	<b>2027</b>	<b>2028</b>	<b>2029</b>	<b>TOTAL</b>		1.194.500,00	1.240.000,00	1.300.000,00	1.380.000,00	5.114.500,00
<b>CUSTOS ESTIMADOS PARA O PROGRAMA:</b>	<b>2026</b>	<b>2027</b>	<b>2028</b>	<b>2029</b>	<b>TOTAL</b>													
	1.194.500,00	1.240.000,00	1.300.000,00	1.380.000,00	5.114.500,00													
<b>Indicador: serviço mantido</b>																		
Sigla: %-pc																		
Descr.Uni.Medida: porcentagem (%)																		
Índice Recente	Índice Futuro	Previsão da Evolução dos Indicadores por Exercício																
		2026	2027	2028	2029													
100	100	100	100	100	100													
<b>PROGRAMA: 0086 SEGURANÇA NO TRÂNSITO</b>																		
<b>Objetivo:</b> Planejar, projetar, regulamentar e operar o trânsito de veículos, pedestres e animais, e promover o desenvolvimento da circulação e segurança de ciclistas; Implantar, manter e operar o sistema de sinalização, os dispositivos e equipamentos de controle viário; Promover e participar de projetos e programas de Educação e Segurança de Trânsito.																		
<b>Justificativa:</b> Necessidade de Manter a Divisão de Trânsito do Município																		
<b>Público Alvo:</b> Motoristas																		
<b>Estratégia:</b> Manter a Divisão de Trânsito do Município																		
<b>Restrição:</b> FALTA DE RECURSOS FINANCEIROS																		
<b>Gestor:</b> JULIO FERREIRA DO CARMO																		
<table border="1"> <tr> <td><b>CUSTOS ESTIMADOS PARA O PROGRAMA:</b></td> <td><b>2026</b></td> <td><b>2027</b></td> <td><b>2028</b></td> <td><b>2029</b></td> <td><b>TOTAL</b></td> </tr> <tr> <td></td> <td>407.000,00</td> <td>420.000,00</td> <td>440.000,00</td> <td>470.000,00</td> <td>1.737.000,00</td> </tr> </table>							<b>CUSTOS ESTIMADOS PARA O PROGRAMA:</b>	<b>2026</b>	<b>2027</b>	<b>2028</b>	<b>2029</b>	<b>TOTAL</b>		407.000,00	420.000,00	440.000,00	470.000,00	1.737.000,00
<b>CUSTOS ESTIMADOS PARA O PROGRAMA:</b>	<b>2026</b>	<b>2027</b>	<b>2028</b>	<b>2029</b>	<b>TOTAL</b>													
	407.000,00	420.000,00	440.000,00	470.000,00	1.737.000,00													
<b>Indicador: atividade mantida</b>																		
Sigla: %-pc																		
Descr.Uni.Medida: porcentagem (%)																		
Índice Recente	Índice Futuro	Previsão da Evolução dos Indicadores por Exercício																
		2026	2027	2028	2029													
100	100	100	100	100	100													
<b>PROGRAMA: 0087 VIGILÂNCIA DIURNA E NOTURNA DO PATRIMÔNIO PÚBLICO</b>																		
<b>Objetivo:</b> Promover a vigilância de prédios, praças e equipamentos públicos; coordenar as políticas municipais na área de segurança; promover o controle e a segurança dos próprios, edificações e instalações do município.																		
<b>Justificativa:</b> Necessidade da Manutenção das Vigilância do Patrimônio Público																		
<b>Público Alvo:</b> Patrimonio municipal																		
<b>Estratégia:</b> Manutenção das Vigilância do Patrimônio Público																		
<b>Restrição:</b> INSUFICIÊNCIA FINANCEIRA																		
<b>Gestor:</b> JULIO FERREIRA DO CARMO																		



**MUNICÍPIO DE MIGUELÓPOLIS**

45.353.307/0001-04

ANEXO II - PLANEJAMENTO ORÇAMENTÁRIO - PPA

PPA Ciclo: 2026 á 2029

**DESCRIÇÃO DOS PROGRAMAS GOVERNAMENTAIS/METAS/CUSTOS**

Indicador: serviço mantido						
Sigla: %-pc						
Descr.Uni.Medida: porcentagem (%)						
Índice Recente	Índice Futuro	Previsão da Evolução dos Indicadores por Exercício				
		2026	2027	2028	2029	
100	100	100	100	100	100	
<b>PROGRAMA: 0111 ATIVIDADES DO FMDCA</b>						
<b>Objetivo:</b> MANTER AS ATIVIDADES DO FUNDO MUNICIPAL DOS DIREITOS DA CRIANÇA E ADOLESCENTE, DESENVOLVER PROJETOS VOLTADOS A CRIANÇA E ADOLESCENTE.						
<b>Justificativa:</b> FMDCA sobrevive apenas com a doação						
<b>Público Alvo:</b> criança e adolescente						
<b>Estratégia:</b> Capitação de recursos junto as pessoas juridicas e fisicas						
<b>Restrição:</b> falta do repasse das doações do Imposto de Renda						
<b>Gestor:</b> JULIO FERREIRA DO CARMO						
<b>CUSTOS ESTIMADOS PARA O PROGRAMA:</b>						
		2026	2027	2028	2029	TOTAL
		657.000,00	683.000,00	717.000,00	759.000,00	2.816.000,00
Indicador: atividade mantida						
Sigla: %-pc						
Descr.Uni.Medida: porcentagem (%)						
Índice Recente	Índice Futuro	Previsão da Evolução dos Indicadores por Exercício				
		2026	2027	2028	2029	
100	100	100	100	100	100	
<b>PROGRAMA: 0119 ATIVIDADES DO FDO SOCIAL DE SOLIDARIEDADE</b>						
<b>Objetivo:</b> Dar atendimento as pessoas carentes em crise economica e social.						
<b>Justificativa:</b> Atendimento da população em vulnerabilidade						
<b>Público Alvo:</b> população carente						
<b>Estratégia:</b> Cadastro de Familias e pessoas em situação de vulnerabilidade pessoal, financeira e social						
<b>Restrição:</b> Falta de recursos financeiros						
<b>Gestor:</b> JULIO FERREIRA DO CARMO						
<b>CUSTOS ESTIMADOS PARA O PROGRAMA:</b>						
		2026	2027	2028	2029	TOTAL
		41.255,60	44.000,00	49.000,00	59.255,60	193.511,20
Indicador: pessoas atendidas						
Sigla: %-pc						
Descr.Uni.Medida: porcentagem (%)						
Índice Recente	Índice Futuro	Previsão da Evolução dos Indicadores por Exercício				
		2026	2027	2028	2029	
50	100	50	70	80	100	
<b>PROGRAMA: 0120 ASSISTÊNCIA À POPULAÇÃO CARENTE</b>						
<b>Objetivo:</b> Dar atendimento a população carente em situação vulneravel inclusive com a celebração de convenios e repassar subvenções para entidades sem fins lucrativos que prestan atendimento gratuito a população.						
<b>Justificativa:</b> Alta indice da população em vulnerabilidade: social, financeira e pessoal						
<b>Público Alvo:</b> População carente						
<b>Estratégia:</b> Cadastro no CAD UNICO das pessoas e familias em vulnerabilidade e manutenção da Assistência à população carente						
<b>Restrição:</b> Falta de recursos financeiros						
<b>Gestor:</b> JULIO FERREIRA DO CARMO						
<b>CUSTOS ESTIMADOS PARA O PROGRAMA:</b>						
		2026	2027	2028	2029	TOTAL
		3.526.800,00	3.659.800,00	3.840.700,00	4.077.000,00	15.104.300,00

**MUNICÍPIO DE MIGUELÓPOLIS**

45.353.307/0001-04

ANEXO II - PLANEJAMENTO ORÇAMENTÁRIO - PPA

PPA Ciclo: 2026 á 2029

**DESCRIÇÃO DOS PROGRAMAS GOVERNAMENTAIS/METAS/CUSTOS**

Indicador: POPULAÇÃO ATENDIDA						
Sigla: %-pc						
Descr.Uni.Medida: porcentagem (%)						
Índice Recente	Índice Futuro	Previsão da Evolução dos Indicadores por Exercício				
		2026	2027	2028	2029	
10	15	10	12	14	15	
Indicador: Subvenções Concedidas						
Sigla: UND						
Descr.Uni.Medida: UNIDADE						
Índice Recente	Índice Futuro	Previsão da Evolução dos Indicadores por Exercício				
		2026	2027	2028	2029	
4	4	4	4	4	4	
PROGRAMA: 0136 PLANO DE SEGURIDADE SOCIAL DO SERVIDOR PÚBLICO - RPPS						
<b>Objetivo:</b> Manter as atividades do Instituto de Previdência do Município de Miguelópolis; pagamento de cem por cento dos pensionistas e inativos a cargo do município.						
<b>Justificativa:</b> Necessidade de Manter as atividades do Instituto de Previdência do Município de Miguelópolis, efetuando o pagamento dos aposentados e pensionistas a cargo do município						
<b>Público Alvo:</b> Aposentados e pensionistas						
<b>Estratégia:</b> Manter as atividades do Instituto de Previdência do Município de Miguelópolis, efetuando o pagamento dos aposentados e pensionistas a cargo do município						
<b>Restrição:</b> Falta de recursos financeiros						
<b>Gestor:</b> ALESSANDRO						
<b>CUSTOS ESTIMADOS PARA O PROGRAMA:</b>		<b>2026</b>	<b>2027</b>	<b>2028</b>	<b>2029</b>	<b>TOTAL</b>
		26.870.500,00	27.872.800,00	29.276.400,00	31.081.000,00	115.100.700,00
Indicador: atividade mantida						
Sigla: %-pc						
Descr.Uni.Medida: porcentagem (%)						
Índice Recente	Índice Futuro	Previsão da Evolução dos Indicadores por Exercício				
		2026	2027	2028	2029	
100	100	100	100	100	100	
PROGRAMA: 0150 ATENDIMENTO EM UBS						
<b>Objetivo:</b> Oferecer pronto atendimento em saúde pública através das Unidades Básicas de Saúde, construção e ampliação de UBS; Planejar estudos, proposições, negociações, aplicação e coordenação de convênios com entidades públicas ou privadas, para a implantação de programas na área de saúde e implementação de políticas de saúde pública.						
<b>Justificativa:</b> Necessidade de Oferecer pronto atendimento em saúde pública através das Unidades Básicas de Saúde, construção e ampliação de UBS; Planejar estudos, proposições, negociações, aplicação e coordenação de convênios com entidades públicas ou privadas, para a implantação de programas na área de saúde e implementação de políticas de saúde pública.						
<b>Público Alvo:</b> População local						
<b>Estratégia:</b> Oferecer pronto atendimento em saúde pública através das Unidades Básicas de Saúde, construção e ampliação de UBS; Planejar estudos, proposições, negociações, aplicação e coordenação de convênios com entidades públicas ou privadas, para a implantação de programas na área de saúde e implementação de políticas de saúde pública.						
<b>Restrição:</b> FALTA DE RECURSOS FINANCEIROS						
<b>Gestor:</b> JULIO FERREIRA DO CARMO						
<b>CUSTOS ESTIMADOS PARA O PROGRAMA:</b>		<b>2026</b>	<b>2027</b>	<b>2028</b>	<b>2029</b>	<b>TOTAL</b>
		5.388.000,00	5.650.000,00	5.990.000,00	6.230.000,00	23.258.000,00
Indicador: serviço mantido						
Sigla: %-pc						
Descr.Uni.Medida: porcentagem (%)						
Índice Recente	Índice Futuro	Previsão da Evolução dos Indicadores por Exercício				
		2026	2027	2028	2029	
100	100	100	100	100	100	
PROGRAMA: 0152 ATENDIMENTO ODONTOLÓGICO						
<b>Objetivo:</b> Oferecer Serviços Odontológicos de emergência através das Unidades Básicas de Saúde.						
<b>Justificativa:</b> Atenção primária à saúde, atenção às urgências e emergências e atenção à saúde odontológica. Organização proposta visa qualificar a porta de entrada do Sistema de Saúde, garantindo acompanhamento territorializado, promoção da saúde e prevenção de agravos						

**MUNICÍPIO DE MIGUELÓPOLIS**

45.353.307/0001-04

ANEXO II - PLANEJAMENTO ORÇAMENTÁRIO - PPA

PPA Ciclo: 2026 à 2029

**DESCRIÇÃO DOS PROGRAMAS GOVERNAMENTAIS/METAS/CUSTOS****Público Alvo:** População local

**Estratégia:** A presente ação contempla o fortalecimento de Atenção à Saúde, organizada em 3 eixos estratégicos e complementares: atenção primária à saúde, atenção às urgências e emergências e atenção à saúde odontológica. Organização proposta visa qualificar a porta de entrada do Sistema de Saúde, garantindo acompanhamento territorializado, promoção da saúde e prevenção de agravos; Fortalecer a resposta imediata a intercorrências clínicas e traumáticas, por meio da atenção às urgências e emergências; E ampliar o acesso às ações e serviços de saúde bucal, assegurando o direito constitucional a saúde em sua dimensão integral.

**Restrição:****Gestor:** JULIO FERREIRA DO CARMO

**CUSTOS ESTIMADOS PARA O PROGRAMA:**

	<b>2026</b>	<b>2027</b>	<b>2028</b>	<b>2029</b>	<b>TOTAL</b>
	2.022.000,00	2.120.000,00	2.250.000,00	2.340.000,00	<b>8.732.000,00</b>

<b>Indicador: serviço mantido</b>						
<b>Sigla:</b> %-pc						
<b>Descr.Uni.Medida:</b> porcentagem (%)						

Índice Recente	Índice Futuro	Previsão da Evolução dos Indicadores por Exercício				
		2026	2027	2028	2029	
100	100	100	100	100	100	

**PROGRAMA: 0158 SAÚDE PARA TODOS****Objetivo:** GARANTIR O ATENDIMENTO BASICO E DE URGENCIA A TODOS.

Garantir a Saúde e bem estar para a população de Cosmorama, em todas as fases da vida, por meio de fortalecimento da Atenção Primária da Saúde, da ampliação, acesso a saúde de qualidade, prevenção de doença e da promoção de hábitos saudáveis, assegurando a Integralidade, universalidade e Equidade no Sistema Único de Saúde do Município de Cosmorama

Manter a assistência médica, odontológica, vigilância epidemiológica e sanitária, conceder subvenções sociais.

**Justificativa:** A saúde é um direito de todos e um dever do Estado, o objetivo de desenvolvimento sustentável busca garantir vida saudável e bem estar em todas as idades, como meta no município, fortalecer a Atenção Básica, prevenir doença e promover saúde, cuidar da saúde materna e infantil, saúde mental e reduzir desigualdade do acesso a Saúde;

**Público Alvo:** POPULAÇÃO EM GERAL

**Estratégia:** Buscar e assegurar uma vida saudável e promover o bem estar para todos, em todas as idades. Estratégia para alcançá-lo, deve articular ações integradas de prevenção, promoção, cuidado e Gestão em Saúde, com foco na equidade e no fortalecimento de Sistema Público de Saúde

**Restrição:** INSUFICIÊNCIA FINANCEIRA**Gestor:** JULIO FERREIRA DO CARMO

**CUSTOS ESTIMADOS PARA O PROGRAMA:**

	<b>2026</b>	<b>2027</b>	<b>2028</b>	<b>2029</b>	<b>TOTAL</b>
	20.242.600,00	21.253.000,00	22.524.500,00	23.424.000,00	<b>87.444.100,00</b>

<b>Indicador: serviço mantido</b>						
<b>Sigla:</b> %-pc						
<b>Descr.Uni.Medida:</b> porcentagem (%)						

Índice Recente	Índice Futuro	Previsão da Evolução dos Indicadores por Exercício				
		2026	2027	2028	2029	
100	100	100	100	100	100	

**PROGRAMA: 0170 ASSISTÊNCIA DE MÉDIA E ALTA COMPLEXIDADE****Objetivo:** Atender a população usuaria das Unidades Basicas de Saúde e Pronto Socorro Municipal com Eficiencia e Precisão.**Justificativa:** NECESSIDADE DE MANTER ASSISTENCIA DE MÉDIA E ALTA COMPLEXIDADE**Público Alvo:** População carente**Estratégia:** MANTER ASSISTENCIA DE MÉDIA E ALTA COMPLEXIDADE**Restrição:** FALTA DE RECURSOS FINANCEIROS**Gestor:** JULIO FERREIRA DO CARMO

**CUSTOS ESTIMADOS PARA O PROGRAMA:**

	<b>2026</b>	<b>2027</b>	<b>2028</b>	<b>2029</b>	<b>TOTAL</b>
	3.444.000,00	3.616.000,00	3.833.000,00	4.020.000,00	<b>14.913.000,00</b>

<b>Indicador: serviço mantido</b>						
<b>Sigla:</b> %-pc						
<b>Descr.Uni.Medida:</b> porcentagem (%)						

Índice Recente	Índice Futuro	Previsão da Evolução dos Indicadores por Exercício				
		2026	2027	2028	2029	
100	100	100	100	100	100	

**PROGRAMA: 0175 CONTROLE DE DOENÇAS E PROMOÇÃO DA SAÚDE**

**MUNICÍPIO DE MIGUELÓPOLIS**

45.353.307/0001-04

ANEXO II - PLANEJAMENTO ORÇAMENTÁRIO - PPA

PPA Ciclo: 2026 à 2029

**DESCRIÇÃO DOS PROGRAMAS GOVERNAMENTAIS/METAS/CUSTOS**

**Objetivo:** Coordenar as atividades relativas à vigilância em saúde (vigilância sanitária, vigilância epidemiológica, controle de vetores, agravos ao meio ambiente), em articulação com as entidades estaduais e federais.

**Justificativa:** Necessidade de garantir a Vigilância Sanitária no Município, assegurando o cumprimento das normas sanitárias vigentes, conforme legislação federal (ANVISA), estadual e Código Sanitário Estadual, por meio de ações de fiscalização, monitoramento, educação e saúde e regulamentação de serviços, produtos e ambientes

**Público Alvo:** População local

**Estratégia:** Fortalecer e garantir a Vigilância Sanitária no Município, assegurando o cumprimento das normas sanitárias vigentes, conforme legislação federal (ANVISA), estadual e Código Sanitário Estadual, por meio de ações de fiscalização, monitoramento, educação e saúde e regulamentação de serviços, produtos e ambientes

**Restrição:** INSUFICIÊNCIA FINANCEIRA

**Gestor:** JULIO FERREIRA DO CARMO

**CUSTOS ESTIMADOS PARA O PROGRAMA:**

	<b>2026</b>	<b>2027</b>	<b>2028</b>	<b>2029</b>	<b>TOTAL</b>
	1.501.500,00	1.575.000,00	1.670.000,00	1.730.000,00	<b>6.476.500,00</b>

Indicador: serviço mantido						
Sigla: %-pc						
Descr.Uni.Medida: porcentagem (%)						
Índice Recente	Índice Futuro	Previsão da Evolução dos Indicadores por Exercício				
		2026	2027	2028	2029	
100	100	100	100	100	100	
PROGRAMA: 0202 COLETA E DISPOSIÇÃO DO LIXO DOMICILIAR E COMERCIAL						
<b>Objetivo:</b> Executar os serviços de coleta e disposição final de lixo de forma terceirizada						
<b>Justificativa:</b> Falta de recursos humanos						
<b>Público Alvo:</b> População em Geral						
<b>Estratégia:</b> Efetuar a terceirização da coleta e disposição do lixo domiciliar e comercial						
<b>Restrição:</b> Insuficiência financeira						
<b>Gestor:</b> JULIO FERREIRA DO CARMO						
<b>CUSTOS ESTIMADOS PARA O PROGRAMA:</b>						
	<b>2026</b>	<b>2027</b>	<b>2028</b>	<b>2029</b>	<b>TOTAL</b>	
	3.815.000,00	3.960.000,00	4.160.000,00	4.410.000,00	<b>16.345.000,00</b>	
Indicador: LIXO						
Sigla: TL						
Descr.Uni.Medida: TONELADA						
Índice Recente	Índice Futuro	Previsão da Evolução dos Indicadores por Exercício				
		2026	2027	2028	2029	
5400	5700	5400	5500	5600	5700	
PROGRAMA: 0210 DESENVOLVIMENTO E MANUT. DA REDE ESCOLAR						
<b>Objetivo:</b> Garantir 100% ensino fundamental, 100% da Educação Infantil (pré-escola) e 50% da creche em período integral. Através de planos, programas e projetos de educação em articulação com os demais órgãos estaduais e federais, realizar obras de ampliação, reformas e aquisição de equipamentos.						
<b>Justificativa:</b> Desenvolver atividades no Ensino Fundamental, Educação Infantil, na busca de manter a qualidade na oferta de serviços educacionais na rede municipal de ensino						
<b>Público Alvo:</b> alunos da rede publica						
<b>Estratégia:</b> Oferecer serviços educacionais conforme o contexto e as necessidades da clientela escolar atendida, com intuito de atingir os índices educacionais propostos pelo MEC e Governo do Estado						
<b>Restrição:</b> Insuficiência Financeira						
<b>Gestor:</b> JULIO FERREIRA DO CARMO						
<b>CUSTOS ESTIMADOS PARA O PROGRAMA:</b>						
	<b>2026</b>	<b>2027</b>	<b>2028</b>	<b>2029</b>	<b>TOTAL</b>	
	6.973.000,00	7.710.000,00	8.282.000,00	9.344.000,00	<b>32.309.000,00</b>	
Indicador: ALUNOS ATENDIDOS						
Sigla: UND						
Descr.Uni.Medida: UNIDADE						
Índice Recente	Índice Futuro	Previsão da Evolução dos Indicadores por Exercício				
		2026	2027	2028	2029	
1850	1880	1850	1860	1870	1880	
PROGRAMA: 0211 MANUTENÇÃO DO ENSINO FUNDAMENTAL - FUNDEB						
<b>Objetivo:</b> Aplicar os recursos do FUNDEB na manutenção e desenvolvimento do ensino.						

**MUNICÍPIO DE MIGUELÓPOLIS**

45.353.307/0001-04

ANEXO II - PLANEJAMENTO ORÇAMENTÁRIO - PPA

PPA Ciclo: 2026 á 2029

**DESCRIÇÃO DOS PROGRAMAS GOVERNAMENTAIS/METAS/CUSTOS**

**Justificativa:** Proporcionar sempre melhorias no Ensino no Município.  
Desenvolver atividades no Ensino Fundamental, Educação Infantil, na busca de manter a qualidade na oferta de serviços educacionais na rede municipal de ensino

**Público Alvo:** alunos da rede pública

**Estratégia:** Oferecer serviços educacionais conforme o contexto e as necessidades da clientela escolar atendida, com intuito de atingir os índices educacionais propostos pelo MEC e Governo do Estado.  
MANTER O ENSINO BÁSICO NO MUNICÍPIO

**Restrição:** FALTA DE RECEBIMENTO DO FUNDEB E A SUA INSUFICIÊNCIA

**Gestor:** JULIO FERREIRA DO CARMO

**CUSTOS ESTIMADOS PARA O PROGRAMA:**

	<b>2026</b>	<b>2027</b>	<b>2028</b>	<b>2029</b>	<b>TOTAL</b>
	14.350.000,00	15.067.500,00	15.971.550,00	16.610.000,00	<b>61.999.050,00</b>

**Indicador:** ALUNOS ATENDIDOS

**Sigla:** UND

**Descr.Uni.Medida:** UNIDADE

Índice Recente	Índice Futuro	Previsão da Evolução dos Indicadores por Exercício			
		2026	2027	2028	2029
2680	2710	2680	2690	2700	2710

**PROGRAMA:** 0212 MERENDA ESCOLAR

**Objetivo:** Distribuição de alimentação a cem por cento dos alunos da rede pública, durante o período escolar.

**Justificativa:** Alimentação adequada e balanceada aos alunos da rede municipal e estadual (OBS.: quando houver Convênio), com ótimas qualidades nutricionais e dando assim melhores condições de aprendizagem

**Público Alvo:** Alunos do ensino básico

**Estratégia:** Oferecer e manter a qualidade da merenda escolar oferecida, e acordo com o Programa Nacional de Alimentação Escolar .

**Restrição:** Insuficiência Financeira

**Gestor:** JULIO FERREIRA DO CARMO

**CUSTOS ESTIMADOS PARA O PROGRAMA:**

	<b>2026</b>	<b>2027</b>	<b>2028</b>	<b>2029</b>	<b>TOTAL</b>
	4.006.000,00	4.207.000,00	4.458.500,00	4.620.000,00	<b>17.291.500,00</b>

**Indicador:** Refeição ofertada

**Sigla:** UND

**Descr.Uni.Medida:** UNIDADE

Índice Recente	Índice Futuro	Previsão da Evolução dos Indicadores por Exercício			
		2026	2027	2028	2029
750000	800000	750000	760000	790000	800000

**PROGRAMA:** 0220 ENSINO PROFISSIONALIZANTE

**Objetivo:** Parceria com o SEBRAE E ACIM, para programas de desenvolvimento sustentado do município.

**Justificativa:** NECESSIDADE DE MANTER O ENSINO PROFISSIONALIZANTE

**Público Alvo:** População local

**Estratégia:** Manter o ensino profissionalizante

**Restrição:** Falta de recursos financeiros

**Gestor:** JULIO FERREIRA DO CARMO

**CUSTOS ESTIMADOS PARA O PROGRAMA:**

	<b>2026</b>	<b>2027</b>	<b>2028</b>	<b>2029</b>	<b>TOTAL</b>
	309.000,00	320.000,00	345.000,00	358.000,00	<b>1.332.000,00</b>

**Indicador:** ação mantida

**Sigla:** %-pc

**Descr.Uni.Medida:** porcentagem (%)

Índice Recente	Índice Futuro	Previsão da Evolução dos Indicadores por Exercício			
		2026	2027	2028	2029
100	100	100	100	100	100

**PROGRAMA:** 0225 INCENTIVO AO ENSINO MEDIO E SUPERIOR

**Objetivo:** Dar oportunidade de acesso no ensino técnico e superior a educandos.

**Justificativa:** INCENTIVAR O ENSINO TÉCNICO E SUPERIOR

**Público Alvo:** Alunos do ensino médio e superior

**MUNICÍPIO DE MIGUELÓPOLIS**

45.353.307/0001-04

ANEXO II - PLANEJAMENTO ORÇAMENTÁRIO - PPA

PPA Ciclo: 2026 à 2029

**DESCRIÇÃO DOS PROGRAMAS GOVERNAMENTAIS/METAS/CUSTOS****Estratégia:** Garantir o acesso às Universidades e escolas técnicas**Restrição:** Falta de recursos financeiros**Gestor:** JULIO FERREIRA DO CARMO

<b>CUSTOS ESTIMADOS PARA O PROGRAMA:</b>	<b>2026</b>	<b>2027</b>	<b>2028</b>	<b>2029</b>	<b>TOTAL</b>
	1.530.500,00	1.606.000,00	1.702.700,00	1.774.700,00	<b>6.613.900,00</b>

Indicador: ALUNOS ATENDIDOS						
Sigla: UND						
Descr.Uni.Medida: UNIDADE						
Índice Recente	Índice Futuro	Previsão da Evolução dos Indicadores por Exercício				
		2026	2027	2028	2029	
300	350	300	320	330	350	
<b>PROGRAMA: 0240 EDUCAÇÃO NA PRIMEIRA INFÂNCIA</b>						
<b>Objetivo:</b> Planejar, promover e implantar a política educacional do município, garantir assistência educacional, médica e alimentar em creches e pré-escolas; coordenar e elaborar planos, programas e projetos de educação em articulação com os demais órgãos estaduais e federais ligados à área inclusive com concessão de subvenção a entidades, realizar obras de construção e reforma de unidades escolares, aquisição de equipamentos e mobiliários.						
<b>Justificativa:</b> NECESSIDADE DE MANTER A EDUCAÇÃO NA PRIMEIRA INFÂNCIA						
<b>Público Alvo:</b> alunos da rede publica						
<b>Estratégia:</b>						
<b>Restrição:</b>						
<b>Gestor:</b> JULIO FERREIRA DO CARMO						
<b>CUSTOS ESTIMADOS PARA O PROGRAMA:</b>						
	<b>2026</b>	<b>2027</b>	<b>2028</b>	<b>2029</b>	<b>TOTAL</b>	
	13.612.000,00	14.280.000,00	15.135.000,00	15.740.000,00	<b>58.767.000,00</b>	
Indicador: ALUNOS ATENDIDOS						
Sigla: UND						
Descr.Uni.Medida: UNIDADE						
Índice Recente	Índice Futuro	Previsão da Evolução dos Indicadores por Exercício				
		2026	2027	2028	2029	
740	770	740	750	760	770	
<b>PROGRAMA: 0245 ALFABETIZAÇÃO DE ADULTOS</b>						
<b>Objetivo:</b> Ofertar o Ensino Fundamental II para aqueles que não concluíram da idade certa						
<b>Justificativa:</b> INCENTIVAR A ALFABETIZAÇÃO DE ADULTOS						
<b>Público Alvo:</b> alunos adultos da rede pub						
<b>Estratégia:</b> Corrigir o fluxo de alunos que não concluíram o ensino fundamental II, na idade certa						
<b>Restrição:</b> Falta de demanda escolar						
<b>Gestor:</b> JULIO FERREIRA DO CARMO						
<b>CUSTOS ESTIMADOS PARA O PROGRAMA:</b>						
	<b>2026</b>	<b>2027</b>	<b>2028</b>	<b>2029</b>	<b>TOTAL</b>	
	1.104.000,00	1.132.500,00	1.351.000,00	1.672.000,00	<b>5.259.500,00</b>	
Indicador: ALUNOS ATENDIDOS						
Sigla: UND						
Descr.Uni.Medida: UNIDADE						
Índice Recente	Índice Futuro	Previsão da Evolução dos Indicadores por Exercício				
		2026	2027	2028	2029	
50	40	50	40	40	40	
<b>PROGRAMA: 0250 ATENDIMENTO EDUCACIONAL ESPECIALIZADOS.</b>						
<b>Objetivo:</b> Alfabetizar crianças com dificuldades de aprendizagem através de instituições e classes especiais.						
<b>Justificativa:</b> Necessidade do atendimento especializado aos alunos com necessidades educacionais especiais						
<b>Público Alvo:</b> alunos com deficiência de aprendizado						
<b>Estratégia:</b> Garantir atendimento especializado aos alunos com necessidades educacionais especiais						
<b>Restrição:</b> Falta de recursos financeiros						
<b>Gestor:</b> JULIO FERREIRA DO CARMO						

**MUNICÍPIO DE MIGUELÓPOLIS**

45.353.307/0001-04

ANEXO II - PLANEJAMENTO ORÇAMENTÁRIO – PPA

PPA Ciclo: 2026 á 2029

**DESCRIÇÃO DOS PROGRAMAS GOVERNAMENTAIS/METAS/CUSTOS**

**CUSTOS ESTIMADOS PARA O PROGRAMA:**

	<b>2026</b>	<b>2027</b>	<b>2028</b>	<b>2029</b>	<b>TOTAL</b>
	440.000,00	480.000,00	515.000,00	542.000,00	<b>1.977.000,00</b>

Indicador: Subvenções Concedidas						
Sigla: UND						
Descr.Uni.Medida: UNIDADE						
Índice Recente	Índice Futuro	Previsão da Evolução dos Indicadores por Exercício				
		2026	2027	2028	2029	
2	2	2	2	2	2	
PROGRAMA: 0261 MUSEU, MEMÓRIA E CIDADANIA						
<b>Objetivo:</b> Manutenção do Museu Histórico.						
<b>Justificativa:</b> Memórias do município						
<b>Público Alvo:</b> População local						
<b>Estratégia:</b> Manter o Museu aberto						
<b>Restrição:</b> Insuficiência financeira						
<b>Gestor:</b> JULIO FERREIRA DO CARMO						
<b>CUSTOS ESTIMADOS PARA O PROGRAMA:</b>						
	<b>2026</b>	<b>2027</b>	<b>2028</b>	<b>2029</b>	<b>TOTAL</b>	
	8.000,00	14.500,00	16.000,00	17.000,00	<b>55.500,00</b>	
Indicador: atividade mantida						
Sigla: %-pc						
Descr.Uni.Medida: porcentagem (%)						
Índice Recente	Índice Futuro	Previsão da Evolução dos Indicadores por Exercício				
		2026	2027	2028	2029	
100	100	100	100	100	100	
PROGRAMA: 0270 PROMOÇÃO DE EVENTOS CULTURAIS						
<b>Objetivo:</b> Promoção de eventos artísticos e culturais, manutenção do Centro Cultural.						
<b>Justificativa:</b> Levar cultura e conhecimento para a população Miguelopolense						
<b>Público Alvo:</b> População local						
<b>Estratégia:</b> Promoção de eventos artísticos e culturais, manutenção do Centro Cultural						
<b>Restrição:</b> Falta de recursos financeiros						
<b>Gestor:</b> JULIO FERREIRA DO CARMO						
<b>CUSTOS ESTIMADOS PARA O PROGRAMA:</b>						
	<b>2026</b>	<b>2027</b>	<b>2028</b>	<b>2029</b>	<b>TOTAL</b>	
	424.000,00	449.000,00	475.000,00	505.000,00	<b>1.853.000,00</b>	
Indicador: atividade mantida						
Sigla: %-pc						
Descr.Uni.Medida: porcentagem (%)						
Índice Recente	Índice Futuro	Previsão da Evolução dos Indicadores por Exercício				
		2026	2027	2028	2029	
100	100	100	100	100	100	
PROGRAMA: 0282 PRAÇAS, PARQUES E JARDINS						
<b>Objetivo:</b> Construir novas praças públicas, parques, passeios e jardins, realizar obras de ampliação reformar e manter as existentes.						
<b>Justificativa:</b> Manter limpo as praças, parques e jardins do município						
<b>Público Alvo:</b> População local						
<b>Estratégia:</b> Manter em ordem as praças, parques e jardins do município						
<b>Restrição:</b> Falta de recursos financeiros						
<b>Gestor:</b> JULIO FERREIRA DO CARMO						
<b>CUSTOS ESTIMADOS PARA O PROGRAMA:</b>						
	<b>2026</b>	<b>2027</b>	<b>2028</b>	<b>2029</b>	<b>TOTAL</b>	
	654.500,00	680.000,00	710.000,00	757.000,00	<b>2.801.500,00</b>	

**MUNICÍPIO DE MIGUELÓPOLIS**

45.353.307/0001-04

ANEXO II - PLANEJAMENTO ORÇAMENTÁRIO - PPA

PPA Ciclo: 2026 á 2029

**DESCRIÇÃO DOS PROGRAMAS GOVERNAMENTAIS/METAS/CUSTOS**

Indicador: atividade mantida						
Sigla: %-pc						
Descr.Uni.Medida: porcentagem (%)						
Índice Recente	Índice Futuro	Previsão da Evolução dos Indicadores por Exercício				
		2026	2027	2028	2029	
100	100	100	100	100	100	
<b>PROGRAMA: 0285 SISTEMA DE UTILIDADE PÚBLICA</b>						
<b>Objetivo:</b> Manter os serviços do departamento de obras do Município.						
<b>Justificativa:</b> necessidade de manter os serviços urbanos e infraestrutura do Município						
<b>Público Alvo:</b> População local						
<b>Estratégia:</b> Manter os serviços urbanos e infraestrutura do Município						
<b>Restrição:</b> FALTA DE RECURSOS FINANCEIROS						
<b>Gestor:</b> JULIO FERREIRA DO CARMO						
<b>CUSTOS ESTIMADOS PARA O PROGRAMA:</b>		<b>2026</b>	<b>2027</b>	<b>2028</b>	<b>2029</b>	<b>TOTAL</b>
		6.748.500,00	7.010.000,00	7.360.000,00	7.800.000,00	28.918.500,00
Indicador: POPULAÇÃO ATENDIDA						
Sigla: %-pc						
Descr.Uni.Medida: porcentagem (%)						
Índice Recente	Índice Futuro	Previsão da Evolução dos Indicadores por Exercício				
		2026	2027	2028	2029	
100	100	100	100	100	100	
<b>PROGRAMA: 0291 HABITAÇÃO DE INTERESSE SOCIAL</b>						
<b>Objetivo:</b> Criar programas e manter os projetos para melhoria das condições habitacionais da população carente, como construção de casas populares, expandindo o território urbano, bem como cooperar com a construção de habitação em lotes urbanizados.						
<b>Justificativa:</b> Falta de moradia para pessoas vulneráveis						
<b>Público Alvo:</b> População carente						
<b>Estratégia:</b> Criar programas e manter os projetos para melhoria das condições habitacionais da população carente, como construção de casas populares						
<b>Restrição:</b> Falta de recursos financeiros						
<b>Gestor:</b> JULIO FERREIRA DO CARMO						
<b>CUSTOS ESTIMADOS PARA O PROGRAMA:</b>		<b>2026</b>	<b>2027</b>	<b>2028</b>	<b>2029</b>	<b>TOTAL</b>
		549.000,00	1.219.000,00	545.000,00	627.600,00	2.940.600,00
Indicador: UNID						
Sigla: UND						
Descr.Uni.Medida: UNIDADE						
Índice Recente	Índice Futuro	Previsão da Evolução dos Indicadores por Exercício				
		2026	2027	2028	2029	
10	1	10	110	0	1	
Indicador: atividade mantida						
Sigla: %-pc						
Descr.Uni.Medida: porcentagem (%)						
Índice Recente	Índice Futuro	Previsão da Evolução dos Indicadores por Exercício				
		2026	2027	2028	2029	
100	100	100	100	100	100	
<b>PROGRAMA: 0315 ASSISTÊNCIA TÉCNICA AGRÍCOLA</b>						
<b>Objetivo:</b> Incentivar a produção agrícola de alimentos através de atividades de apoio aos agricultores; coordenar, fomentar e desenvolver políticas de produção familiar de gêneros alimentícios; planejar, coordenar e executar programas de capacitação de agricultores e trabalhadores rurais, Implantação e infra-estrutura da Feira Livre, Estimular a produção de Leite, Promover a Agricultura orgânica, Viveiro de mudas, fruticultura e horticultura através da alimentação escolar.						
<b>Justificativa:</b> Alcançar a segurança alimentar da população miguelopolense						
<b>Público Alvo:</b> População Rural						
<b>Estratégia:</b> Incentivar a produção agrícola de alimentos através de atividades de apoio aos agricultores; coordenar, fomentar e desenvolver políticas de produção familiar de gêneros alimentícios						

**MUNICÍPIO DE MIGUELÓPOLIS**

45.353.307/0001-04

ANEXO II - PLANEJAMENTO ORÇAMENTÁRIO - PPA

PPA Ciclo: 2026 á 2029

**DESCRIÇÃO DOS PROGRAMAS GOVERNAMENTAIS/METAS/CUSTOS****Restrição:** Falta de recursos financeiros**Gestor:** JULIO FERREIRA DO CARMO

<b>CUSTOS ESTIMADOS PARA O PROGRAMA:</b>	<b>2026</b>	<b>2027</b>	<b>2028</b>	<b>2029</b>	<b>TOTAL</b>
	322.400,00	335.200,00	352.000,00	373.100,00	1.382.700,00

**Indicador:** atividade mantida**Sigla:** %-pc**Descr.Uni.Medida:** porcentagem (%)

Índice Recente	Índice Futuro	Previsão da Evolução dos Indicadores por Exercício			
		2026	2027	2028	2029
100	100	100	100	100	100

**PROGRAMA: 0340 BANCO DO POVO E POUPA TEMPO****Objetivo:** Dar condições ao profissional liberal e microempresarios, para aquisição de bens e ou serviços para ampliação de seus negócios melhoria de suas condições de trabalho.**Justificativa:** Incentivar e ampliar os negócios das Empresas do Município**Público Alvo:** População local**Estratégia:** Dar condições ao profissional liberal e microempresarios, para aquisição de bens e ou serviços para ampliação de seus negócios melhoria de suas condições de trabalho.**Restrição:** Falta de recursos financeiros**Gestor:** JULIO FERREIRA DO CARMO

<b>CUSTOS ESTIMADOS PARA O PROGRAMA:</b>	<b>2026</b>	<b>2027</b>	<b>2028</b>	<b>2029</b>	<b>TOTAL</b>
	399.000,00	414.900,00	435.600,00	461.800,00	1.711.300,00

**Indicador:** atividade mantida**Sigla:** %-pc**Descr.Uni.Medida:** porcentagem (%)

Índice Recente	Índice Futuro	Previsão da Evolução dos Indicadores por Exercício			
		2026	2027	2028	2029
100	100	100	100	100	100

**PROGRAMA: 0346 FOMENTO AO TURISMO LOCAL****Objetivo:** Incentivar e promover o turismo local, realizar obras de revitalização na Praia Artificial e manter sempre em condições de receber turistas e os próprios municípios.**Justificativa:** Receber os turistas e os próprios municípios miguelopolense**Público Alvo:** População local e turistas**Estratégia:** Promover e incentivar o turismo local, realizar obras de revitalização na Praia Artificial e manter sempre em condições de receber turistas e os próprios municípios.**Restrição:** Falta de recursos financeiros**Gestor:** JULIO FERREIRA DO CARMO

<b>CUSTOS ESTIMADOS PARA O PROGRAMA:</b>	<b>2026</b>	<b>2027</b>	<b>2028</b>	<b>2029</b>	<b>TOTAL</b>
	1.335.500,00	1.388.800,00	1.458.200,00	1.545.600,00	5.728.100,00

**Indicador:** atividade mantida**Sigla:** %-pc**Descr.Uni.Medida:** porcentagem (%)

Índice Recente	Índice Futuro	Previsão da Evolução dos Indicadores por Exercício			
		2026	2027	2028	2029
100	100	100	100	100	100

**PROGRAMA: 0360 TERMINAIS RODOVIÁRIOS****Objetivo:** Oferecer condições de segurança e conforto aos usuários do sistema de transporte coletivo, assim como a manutenção do terminal rodoviário de passageiros, com a construção de abrigo de embarque e desembarque.**Justificativa:** Locomoção por meio de transporte coletivo**Público Alvo:** população local**Estratégia:** Oferecer condições de segurança e conforto aos usuários do sistema de transporte coletivo**Restrição:** Falta de recursos financeiros**Gestor:** JULIO FERREIRA DO CARMO

<b>CUSTOS ESTIMADOS PARA O PROGRAMA:</b>	<b>2026</b>	<b>2027</b>	<b>2028</b>	<b>2029</b>	<b>TOTAL</b>
--	-------------	-------------	-------------	-------------	--------------

**MUNICÍPIO DE MIGUELÓPOLIS**

45.353.307/0001-04

ANEXO II - PLANEJAMENTO ORÇAMENTÁRIO – PPA

PPA Ciclo: 2026 á 2029

**DESCRIÇÃO DOS PROGRAMAS GOVERNAMENTAIS/METAS/CUSTOS**

27.600,00      28.000,00      30.000,00      31.500,00      **117.100,00**

<b>Indicador: atividade mantida</b>						
Sigla: %-pc						
Descr.Uni.Medida: porcentagem (%)						
Índice Recente	Índice Futuro	Previsão da Evolução dos Indicadores por Exercício				
		2026	2027	2028	2029	
100	100	100	100	100	100	
<b>PROGRAMA: 0361 ESTRADAS VICINAIS</b>						
<b>Objetivo:</b> Manter condições permanentes de tráfego nas estradas municipais.						
<b>Justificativa:</b> Transporte da produção agrícola e locomoção dos munícipes da zona rural						
<b>Público Alvo:</b> População local						
<b>Estratégia:</b> Manter condições de tráfego nas estrada rurais municipais						
<b>Restrição:</b> Falta de recursos financeiros						
<b>Gestor:</b> JULIO FERREIRA DO CARMO						
<b>CUSTOS ESTIMADOS PARA O PROGRAMA:</b>		<b>2026</b>	<b>2027</b>	<b>2028</b>	<b>2029</b>	<b>TOTAL</b>
		406.000,00	465.000,00	495.000,00	516.000,00	<b>1.882.000,00</b>
<b>Indicador: atividade mantida</b>						
Sigla: %-pc						
Descr.Uni.Medida: porcentagem (%)						
Índice Recente	Índice Futuro	Previsão da Evolução dos Indicadores por Exercício				
		2026	2027	2028	2029	
100	100	100	100	100	100	
<b>PROGRAMA: 0372 DESENVOLVIMENTO DO ESPORTE AMADOR</b>						
<b>Objetivo:</b> Planejar, promover e implantar programas municipais de esporte e lazer; Elaborar, organizar, divulgar e implantar o calendário esportivo, difundindo a prática esportiva educacional no município; Administrar estádios, centros esportivos, praças de esportes e recreação existentes ou que venham a ser criados; Incentivar a formação de atleta esportivo em diversas modalidades, apoio às equipes amadoras na participação de campeonatos.						
<b>Justificativa:</b> Oferecer atividades físicas e promover o esporte no município						
<b>Público Alvo:</b> população local						
<b>Estratégia:</b> Planejar, promover e implantar programas municipais de esporte e lazer						
<b>Restrição:</b> Falta de recursos financeiros						
<b>Gestor:</b> JULIO FERREIRA DO CARMO						
<b>CUSTOS ESTIMADOS PARA O PROGRAMA:</b>		<b>2026</b>	<b>2027</b>	<b>2028</b>	<b>2029</b>	<b>TOTAL</b>
		690.800,00	718.400,00	754.300,00	800.000,00	<b>2.963.500,00</b>
<b>Indicador: programa mantido</b>						
Sigla: %-pc						
Descr.Uni.Medida: porcentagem (%)						
Índice Recente	Índice Futuro	Previsão da Evolução dos Indicadores por Exercício				
		2026	2027	2028	2029	
100	100	100	100	100	100	
<b>PROGRAMA: 0999 RESERVA DE CONTINGÊNCIA</b>						
<b>Objetivo:</b> Reserva contingencial de dotação orçamentária para eventos de força maior.						
<b>Justificativa:</b> Reserva para eventuais despesas não programadas						
<b>Público Alvo:</b> População local						
<b>Estratégia:</b> Reserva contingencial de dotação orçamentária para eventos de força maior.						
<b>Restrição:</b> Falta de recursos financeiros						
<b>Gestor:</b> JULIO FERREIRA DO CARMO						
<b>CUSTOS ESTIMADOS PARA O PROGRAMA:</b>		<b>2026</b>	<b>2027</b>	<b>2028</b>	<b>2029</b>	<b>TOTAL</b>
		6.674.490,04	5.410.000,00	5.623.600,00	6.310.980,00	<b>24.019.070,04</b>

**MUNICÍPIO DE MIGUELÓPOLIS**

45.353.307/0001-04

ANEXO II - PLANEJAMENTO ORÇAMENTÁRIO – PPA

PPA Ciclo: 2026 á 2029

**DESCRIÇÃO DOS PROGRAMAS GOVERNAMENTAIS/METAS/CUSTOS**

Indicador: programa mantido						
Sigla: %-pc						
Descr.Uni.Medida: porcentagem (%)						
Índice Recente	Índice Futuro	Previsão da Evolução dos Indicadores por Exercício				
		2026	2027	2028	2029	
100	100	100	100	100	100	

TOTAL DOS PROGRAMAS:					
	2026	2027	2028	2029	Total
	173.318.295,24	180.585.800,00	189.924.850,00	200.790.235,60	<b>744.619.180,84</b>

**MUNICÍPIO DE MIGUELÓPOLIS**

45.353.307/0001-04

ANEXO III - PLANEJAMENTO ORÇAMENTÁRIO – PPA

PPA Ciclo: 2026 á 2029

**UNIDADES EXECUTORAS E AÇÕES VOLTADAS AO DESENVOLVIMENTO DO PROGRAMA GOVERNAMENTAL****PROGRAMA: 0000 ENCARGOS GERAIS DO MUNICÍPIO****Objetivo:** Proceder o pagamento das contribuições ao pasesp e resgate da dívida pública.**Justificativa:** Necessidade de manter o pagamento dos encargos sociais**Público Alvo:** Administração

Indicador: ação mantida					
Sigla: %-pc		Descr.Uni.Medida: porcentagem (%)			
Fonte da informação:					
Índice Recente	Índice Futuro	Previsão da Evolução dos Indicadores por Exercício			
		2026	2027	2028	2029
100	100	100	100	100	100

Ação: 2007 Precatórios Judiciais				
Tipo: Atividade				
Produto: ação mantida		Unid. Medida: %-pc		
Função: 28 Encargos Especiais		Sub Função: 843 Serviço da Dívida Interna		
Jnid. Executora: 010205 Despesas Diversas da Administração				
Meta Física Relativa a: "ação mantida" medida em: "%-pc"				
2026	2027	2028	2029	
100	100	100	100	
Custo Estimado para a Ação				
2026	2027	2028	2029	Total
1.500.000,00	1.560.000,00	1.640.000,00	1.730.000,00	6.430.000,00

Ação: 2012 Contribuição ao PASEP				
Tipo: Atividade				
Produto: ação mantida		Unid. Medida: %-pc		
Função: 28 Encargos Especiais		Sub Função: 845 Transferências		
Jnid. Executora: 010205 Despesas Diversas da Administração				
Meta Física Relativa a: "ação mantida" medida em: "%-pc"				
2026	2027	2028	2029	
100	100	100	100	
Custo Estimado para a Ação				
2026	2027	2028	2029	Total
1.510.000,00	1.570.000,00	1.650.000,00	1.750.000,00	6.480.000,00

Ação: 2015 Juros e Amortização da Dívida				
Tipo: Atividade				
Produto: ação mantida		Unid. Medida: %-pc		
Função: 28 Encargos Especiais		Sub Função: 843 Serviço da Dívida Interna		
Jnid. Executora: 010205 Despesas Diversas da Administração				
Meta Física Relativa a: "ação mantida" medida em: "%-pc"				
2026	2027	2028	2029	
100	100	100	100	
Custo Estimado para a Ação				
2026	2027	2028	2029	Total
7.930.000,00	8.250.000,00	8.660.000,00	9.180.000,00	34.020.000,00

**PROGRAMA: 0010 PROCESSO LEGISLATIVO****Objetivo:** Manter a função legislativa da Câmara Municipal.  
Efetuar aos pagamentos do Duodécimo em dia**Justificativa:** Realização das Sessões Ordinárias na Câmara Municipal**Público Alvo:** População local

**MUNICÍPIO DE MIGUELÓPOLIS**

45.353.307/0001-04

ANEXO III - PLANEJAMENTO ORÇAMENTÁRIO – PPA

PPA Ciclo: 2026 á 2029

**UNIDADES EXECUTORAS E AÇÕES VOLTADAS AO DESENVOLVIMENTO DO PROGRAMA GOVERNAMENTAL**

Indicador: Nº de Sessões Ordinárias						
Sigla: Nº Ord		Descr.Uni.Medida: Nº de sessões Ordinárias				
Fonte da informação: Camara						
Índice Recente	Índice Futuro	Previsão da Evolução dos Indicadores por Exercício				
		2026	2027	2028	2029	
20	20	20	20	20	20	

Ação: 2001 Manutenção das Atividades Legislativas						
Tipo: Atividade						
Produto: Nº de Sessões Ordinárias			Unid. Medida: Nº Ord			
Função: 01 Legislativa			Sub Função: 031 Ação Legislativa			
Jnid. Executora: 020101 Corpo Legislativo						
Meta Física Relativa a: "Nº de Sessões Ordinárias" medida em: "Nº Ord"						
2026	2027	2028	2029			
20	20	20	20			
Custo Estimado para a Ação						
2026	2027	2028	2029	Total		
1.990.270,00	2.070.000,00	2.175.000,00	2.300.000,00	8.535.270,00		

**PROGRAMA: 0011 ADMINISTRAÇÃO LEGISLATIVA**

**Objetivo:** Garantir suporte material e técnico ao adequado funcionamento dos trabalhos legislativo, aquisição de equipamentos e material permanente para a Câmara Municipal.

**Justificativa:** Manter as atividades da Administração Legislativa

**Público Alvo:** LEGISLATIVO

Indicador: atividade mantida						
Sigla: %-pc		Descr.Uni.Medida: porcentagem (%)				
Fonte da informação:						
Índice Recente	Índice Futuro	Previsão da Evolução dos Indicadores por Exercício				
		2026	2027	2028	2029	
100	100	100	100	100	100	

Ação: 2002 Manutenção da Secretaria da Camara						
Tipo: Atividade						
Produto: ação mantida			Unid. Medida: %-pc			
Função: 01 Legislativa			Sub Função: 031 Ação Legislativa			
Jnid. Executora: 020102 Secretaria da Câmara						
Meta Física Relativa a: "ação mantida" medida em: "%-pc"						
2026	2027	2028	2029			
100	100	100	100			
Custo Estimado para a Ação						
2026	2027	2028	2029	Total		
3.809.730,00	3.960.000,00	4.160.000,00	4.410.000,00	16.339.730,00		

**PROGRAMA: 0033 GESTÃO DAS POLÍTICAS DE ASSISTÊNCIA SOCIAL**

**Objetivo:** Manter os serviços e programas do Fundo Municipal de Assistência Social - FMAS, de acordo com a política nacional de assistência social.

**Justificativa:** Existe no município famílias em vulnerabilidade, sendo aproximadamente 10% das Famílias Miguelopolenses estão na faixa de extrema pobreza

**Público Alvo:** População Carente

Indicador: FAMILIAS ATENDIDAS						
Sigla: FM		Descr.Uni.Medida: Famílias atendidas				
Fonte da informação: CAD UNICO, CRAS e CREAS						
Índice Recente	Índice Futuro	Previsão da Evolução dos Indicadores por Exercício				
		2026	2027	2028	2029	
475	500	475	480	490	500	

**MUNICÍPIO DE MIGUELÓPOLIS**

45.353.307/0001-04

ANEXO III - PLANEJAMENTO ORÇAMENTÁRIO – PPA

PPA Ciclo: 2026 á 2029

**UNIDADES EXECUTORAS E AÇÕES VOLTADAS AO DESENVOLVIMENTO DO PROGRAMA GOVERNAMENTAL**

Indicador: POPULAÇÃO ATENDIDA					
Sigla: %-pc		Descr.Uni.Medida: porcentagem (%)			
Fonte da informação:					
Índice Recente	Índice Futuro	Previsão da Evolução dos Indicadores por Exercício			
		2026	2027	2028	2029
2	3,5	2	2,5	3	3,5

**ODS**

**Objetivo:** 3 - Assegurar uma vida saudável e promover o bem-estar para todos, em todas as idades

**Meta:** 122 - Até 2030, assegurar o acesso universal aos serviços de saúde sexual e reprodutiva, incluindo o planejamento familiar, informação e educação, bem como a integração da saúde reprodutiva em estratégias e programas nacionais

Ação: 2041 Subvenções à Entidades Sociais				
Tipo: Atividade				
Produto: Subvenções Concedidas			Unid. Medida: UND	
Função: 08 Assistência Social			Sub Função: 244 Assistência Comunitária	
Jnid. Executora: 010903 Fundo Municipal de Assistência Social -FMAS				
Meta Física Relativa a: "Subvenções Concedidas" medida em: "UND"				
2026	2027	2028	2029	
4	4	4	4	
Custo Estimado para a Ação				
2026	2027	2028	2029	Total
852.249,60	886.000,00	930.000,00	980.000,00	3.648.249,60

Ação: 2043 Manut. do Fundo Munic. de Assistência Social				
Tipo: Atividade				
Produto: FAMILIAS ATENDIDAS			Unid. Medida: FM	
Função: 08 Assistência Social			Sub Função: 244 Assistência Comunitária	
Jnid. Executora: 010903 Fundo Municipal de Assistência Social -FMAS				
Meta Física Relativa a: "FAMILIAS ATENDIDAS" medida em: "FM"				
2026	2027	2028	2029	
475	480	490	500	
Custo Estimado para a Ação				
2026	2027	2028	2029	Total
512.600,00	861.000,00	911.000,00	1.004.000,00	3.288.600,00

**PROGRAMA: 0045 GESTÃO POLÍTICO ADMINISTRATIVA**

**Objetivo:** Desenvolver ações políticas administrativa a nível de gabinete; executar as atividades de controle e administração dos recursos materiais, patrimoniais, humanos e de serviços de apoio à Administração.

**Justificativa:** Manter o controle patrimonial da prefeitura

**Público Alvo:** População local

Indicador: atividade mantida					
Sigla: %-pc		Descr.Uni.Medida: porcentagem (%)			
Fonte da informação:					
Índice Recente	Índice Futuro	Previsão da Evolução dos Indicadores por Exercício			
		2026	2027	2028	2029
100	100	100	100	100	100

Ação: 2003 Manut. do Gabinete do Prefeito e Dependências				
Tipo: Atividade				
Produto: atividade mantida			Unid. Medida: %-pc	
Função: 04 Administração			Sub Função: 122 Administração Geral	
Jnid. Executora: 010101 Gabinete do Prefeito e Dependências				
Meta Física Relativa a: "atividade mantida" medida em: "%-pc"				
2026	2027	2028	2029	
100	100	100	100	

**MUNICÍPIO DE MIGUELÓPOLIS**

45.353.307/0001-04

ANEXO III - PLANEJAMENTO ORÇAMENTÁRIO – PPA

PPA Ciclo: 2026 á 2029

**UNIDADES EXECUTORAS E AÇÕES VOLTADAS AO DESENVOLVIMENTO DO PROGRAMA GOVERNAMENTAL**

Custo Estimado para a Ação				
2026	2027	2028	2029	Total
4.568.000,00	4.750.000,00	4.980.000,00	5.280.000,00	19.578.000,00

**PROGRAMA: 0046 SUPORTE ADMINISTRATIVO**

**Objetivo:** Manter o regular funcionamento do setor de Recursos Humanos; executar as políticas de administração e desenvolvimento de recursos humanos, incluindo políticas salariais, de treinamento, recrutamento e seleção, de classificação de cargos, controle do quadro funcional e outros

**Justificativa:** Necessidade do controle do Departamento de Pessoal

**Público Alvo:** servidores

Indicador: atividade mantida						
Sigla: %-pc		Descr.Uni.Medida: porcentagem (%)				
Fonte da informação:						
Índice Recente	Índice Futuro	Previsão da Evolução dos Indicadores por Exercício				
		2026	2027	2028	2029	
100	100	100	100	100	100	100

**Ação: 2009 Manut. da Secretaria da Admin. e suas Dep.**

**Tipo:** Atividade

**Produto:** atividade mantida

**Unid. Medida:** %-pc

**Função:** 04 Administração

**Sub Função:** 122 Administração Geral

**Jnid. Executora:** 010201 Secretaria da Administração

**Meta Física Relativa a: "atividade mantida" medida em: "%-pc"**

2026	2027	2028	2029	
100	100	100	100	
Custo Estimado para a Ação				
2026	2027	2028	2029	Total
2.056.000,00	2.138.000,00	2.245.000,00	2.380.000,00	8.819.000,00

**Ação: 2010 OManut. dos Serv. da Divisão de Rec. Humanos**

**Tipo:** Atividade

**Produto:** atividade mantida

**Unid. Medida:** %-pc

**Função:** 04 Administração

**Sub Função:** 122 Administração Geral

**Jnid. Executora:** 010202 Divisão de Recursos Humanos

**Meta Física Relativa a: "atividade mantida" medida em: "%-pc"**

2026	2027	2028	2029	
100	100	100	100	
Custo Estimado para a Ação				
2026	2027	2028	2029	Total
2.029.000,00	2.110.000,00	2.215.000,00	2.330.000,00	8.684.000,00

**PROGRAMA: 0049 CONTROLE DE CONVÊNIO E MANUT. DO PROCON**

**Objetivo:** ORGANIZAR E COORDENAR AS ATIVIDADES DE RELAÇÕES PÚBLICAS DA PM DIVULGAÇÃO DE PLANOS, PROGRAMAS E OUTROS ASSUNTOS, COORDENAR E ELABORAR PROJETOS VISANDO A OBTENÇÃO DE RECURSOS E DEFESA DO CONSUMIDOR EM GERAL.

**Justificativa:** Necessidade de organizar e coordenar e elaborar projetos visando a obtenção de recursos e defesa do consumidor em geral

**Público Alvo:** População em geral

Indicador: atividade mantida						
Sigla: %-pc		Descr.Uni.Medida: porcentagem (%)				
Fonte da informação:						
Índice Recente	Índice Futuro	Previsão da Evolução dos Indicadores por Exercício				
		2026	2027	2028	2029	
100	100	100	100	100	100	100

**Ação: 2068 Manutenção do Setor de Convênios e PROCON**

**Tipo:** Atividade

**Produto:** atividade mantida

**Unid. Medida:** %-pc

**Função:** 04 Administração

**Sub Função:** 122 Administração Geral

**Jnid. Executora:** 010701 Administração de Convênios e PROCON

**Meta Física Relativa a: "atividade mantida" medida em: "%-pc"**

**MUNICÍPIO DE MIGUELÓPOLIS**

45.353.307/0001-04

ANEXO III - PLANEJAMENTO ORÇAMENTÁRIO – PPA

PPA Ciclo: 2026 á 2029

**UNIDADES EXECUTORAS E AÇÕES VOLTADAS AO DESENVOLVIMENTO DO PROGRAMA GOVERNAMENTAL**

2026	2027	2028	2029	
100	100	100	100	
Custo Estimado para a Ação				
2026	2027	2028	2029	Total
25.500,00	26.500,00	27.800,00	29.500,00	109.300,00

**PROGRAMA: 0050 COMUNICAÇÃO OFICIAL****Objetivo:** Dar publicidade de atos oficiais e divulgação de materias de interesse público. Publicação de leis, decretos, portarias e comunicados.**Justificativa:** Dar publicidade de atos oficiais e divulgação de materias de interesse público**Público Alvo:** População em Geral**Indicador:** atividade mantida**Sigla:** %-pc**Descr.Uni.Medida:** porcentagem (%)**Fonte da informação:**

Índice Recente	Índice Futuro	Previsão da Evolução dos Indicadores por Exercício			
		2026	2027	2028	2029
100	100	100	100	100	100

**Ação: 2004 Divulgações Oficiais****Tipo:** Atividade**Produto:** atividade mantida**Unid. Medida:** %-pc**Função:** 04 Administração**Sub Função:** 122 Administração Geral**Jnid. Executora:** 010102 Divulgações Oficiais**Meta Física Relativa a: "atividade mantida" medida em: "%-pc"**

2026	2027	2028	2029	
100	100	100	100	
Custo Estimado para a Ação				
2026	2027	2028	2029	Total
130.000,00	145.000,00	160.000,00	180.000,00	615.000,00

**PROGRAMA: 0051 PRESERVAÇÃO DO MEIO AMBIENTE****Objetivo:** Coordenar ações e executar planos, programas, projetos e atividades de preservação ambiental**Justificativa:** Necessidade de Manter as atividades de preservação ambiental**Público Alvo:** População em geral**Indicador:** atividade mantida**Sigla:** %-pc**Descr.Uni.Medida:** porcentagem (%)**Fonte da informação:**

Índice Recente	Índice Futuro	Previsão da Evolução dos Indicadores por Exercício			
		2026	2027	2028	2029
100	100	100	100	100	100

**ODS****Objetivo:** 15 - Proteger, recuperar e promover o uso sustentável dos ecossistemas terrestres, gerir de forma sustentável as florestas, combater a desertificação, deter e reverter a degradação da terra, e deter a perda de biodiversidade**Meta:** 227 - Até 2020, assegurar a conservação, recuperação e uso sustentável de ecossistemas terrestres e de água doce interiores e seus serviços, em especial, florestas, zonas úmidas, montanhas e terras áridas, em conformidade com as obrigações decorrentes dos**Ação: 2056 Manutenção das Atividades do Meio Ambiente****Tipo:** Atividade**Produto:** atividade mantida**Unid. Medida:** %-pc**Função:** 18 Gestão Ambiental**Sub Função:** 541 Preservação e Conservação Ambiental**Jnid. Executora:** 010801 Manut. do Depto. do Meio Ambiente**Meta Física Relativa a: "atividade mantida" medida em: "%-pc"**

2026	2027	2028	2029	
100	100	100	100	

**MUNICÍPIO DE MIGUELÓPOLIS**

45.353.307/0001-04

ANEXO III - PLANEJAMENTO ORÇAMENTÁRIO – PPA

PPA Ciclo: 2026 á 2029

**UNIDADES EXECUTORAS E AÇÕES VOLTADAS AO DESENVOLVIMENTO DO PROGRAMA GOVERNAMENTAL**

Custo Estimado para a Ação				
2026	2027	2028	2029	Total
1.120.500,00	1.165.000,00	1.220.000,00	1.290.000,00	4.795.500,00

**PROGRAMA: 0053 DEFENSORIA PÚBLICA MUNICIPAL****Objetivo:** Amparar e defender o município no Foro de Justiça e assistir o Executivo na elaboração de leis, decretos e outros atos normativo.;**Justificativa:** Necessidade de manter as atividades da Defensoria Pública Municipal**Público Alvo:** ADMINISTRAÇÃO

Indicador: atividade mantida					
<b>Sigla:</b> %-pc		<b>Descr.Uni.Medida:</b> porcentagem (%)			
<b>Fonte da informação:</b>					
Índice Recente	Índice Futuro	Previsão da Evolução dos Indicadores por Exercício			
		2026	2027	2028	2029
100	100	100	100	100	100

**Ação: 2006 Departamento da Procuradoria****Tipo:** Atividade**Produto:** atividade mantida**Unid. Medida:** %-pc**Função:** 04 Administração**Sub Função:** 122 Administração Geral**Jnid. Executora:** 010104 Procuradoria**Meta Física Relativa a: "atividade mantida" medida em: "%-pc"**

2026	2027	2028	2029
100	100	100	100

Custo Estimado para a Ação				
2026	2027	2028	2029	Total
1.352.000,00	1.406.000,00	1.476.000,00	1.564.000,00	5.798.000,00

**PROGRAMA: 0062 ASSIST. FINANC. à ENTIDADES FILANTRÓPICAS****Objetivo:** Subvenções para manutenção dos programas assistenciais e serviços das instituições filantrópicas.**Justificativa:** NECESSIDADE DE MANTER OS PROGRAMAS DE SAUDE E ASSISTENCIAIS E SERVIÇOS DAS INSTITUIÇÕES FILANTRÓPICAS**Público Alvo:** População assistida

Indicador: Subvenções Concedidas					
<b>Sigla:</b> UND		<b>Descr.Uni.Medida:</b> UNIDADE			
<b>Fonte da informação:</b> Assitencia Social e Saude					
Índice Recente	Índice Futuro	Previsão da Evolução dos Indicadores por Exercício			
		2026	2027	2028	2029
2	2	2	2	2	2

**Ação: 2030 Subvenções à Entidades Hospitalares****Tipo:** Atividade**Produto:** Subvenções Concedidas**Unid. Medida:** UND**Função:** 10 Saúde**Sub Função:** 302 Assistência Hospitalar e Ambulatorial**Jnid. Executora:** 010501 Fundo Municipal de Saúde**Meta Física Relativa a: "Subvenções Concedidas" medida em: "UND"**

2026	2027	2028	2029
2	2	2	2

Custo Estimado para a Ação				
2026	2027	2028	2029	Total
8.610.000,00	9.000.000,00	9.490.000,00	9.960.000,00	37.060.000,00

**PROGRAMA: 0065 CONTROLE ORÇAMENTÁRIO, FINANCEIRO E PATRIMONIAL****Objetivo:** Promover a gestão integrada do controle da execução orçamentária, financeira e elaborar as devidas prestações de contas, bem como a manutenção dos serviços da tesouraria, elaboração do orçamento municipal e controlar sua execução fiscal e financeira.**Justificativa:** NECESSIDADE DE MANTER O CONTROLE ORÇAMENTÁRIO, FINANCEIRO E PATRIMONIAL DO MUNICÍPIO**Público Alvo:** administração

**MUNICÍPIO DE MIGUELÓPOLIS**

45.353.307/0001-04

ANEXO III - PLANEJAMENTO ORÇAMENTÁRIO – PPA

PPA Ciclo: 2026 á 2029

**UNIDADES EXECUTORAS E AÇÕES VOLTADAS AO DESENVOLVIMENTO DO PROGRAMA GOVERNAMENTAL**

Indicador: atividade mantida						
Sigla: %-pc		Descr.Uni.Medida: porcentagem (%)				
Fonte da informação:						
Índice Recente	Índice Futuro	Previsão da Evolução dos Indicadores por Exercício				
		2026	2027	2028	2029	
100	100	100	100	100	100	

Ação: 2013 Serv. da Unidade de Mat. e Patrimônio						
Tipo: Atividade						
Produto: atividade mantida			Unid. Medida: %-pc			
Função: 04 Administração			Sub Função: 124 Controle Interno			
Jnid. Executora: 010203 Divisão de Material, Patrimônio e Licitação						
Meta Física Relativa a: "atividade mantida" medida em: "%-pc"						
2026	2027	2028	2029			
100	100	100	100			
Custo Estimado para a Ação						
2026	2027	2028	2029	Total		
40.300,00	41.900,00	44.000,00	46.600,00	172.800,00		

Ação: 2055 Manut. dos Serv. de Tesouraria e Contabilidade						
Tipo: Atividade						
Produto: atividade mantida			Unid. Medida: %-pc			
Função: 04 Administração			Sub Função: 124 Controle Interno			
Jnid. Executora: 010302 Divisão de Contabilidade e Orçamento						
Meta Física Relativa a: "atividade mantida" medida em: "%-pc"						
2026	2027	2028	2029			
100	100	100	100			
Custo Estimado para a Ação						
2026	2027	2028	2029	Total		
1.367.000,00	1.420.000,00	1.490.000,00	1.580.000,00	5.857.000,00		

**PROGRAMA: 0066 CONTROLE DA FROTA MUNICIPAL**

**Objetivo:** Organizar e executar os serviços de manutenção preventiva e corretiva dos veículos e máquinas da frota municipal; Organizar e executar os serviços de lavagem, lubrificação, funilaria, solda, pintura e sistemas elétricos; Controlar o abastecimento dos veículos da frota municipal; Elaborar a programação de uso de veículos em coordenação com os demais departamentos, controlando o fluxo dos mesmos, verificando os percursos e as quilometragens; Promover a guarda dos veículo s; Desempenhar atividades correlatas.

**Justificativa:** Necessidade de Manter, organizar e executar, os serviços de manutenção da Frota Municipal

**Público Alvo:** Administração

Indicador: serviço mantido						
Sigla: %-pc		Descr.Uni.Medida: porcentagem (%)				
Fonte da informação:						
Índice Recente	Índice Futuro	Previsão da Evolução dos Indicadores por Exercício				
		2026	2027	2028	2029	
100	100	100	100	100	100	

Ação: 2061 Manutenção da Frota Municipal						
Tipo: Atividade						
Produto: serviço mantido			Unid. Medida: %-pc			
Função: 04 Administração			Sub Função: 122 Administração Geral			
Jnid. Executora: 011701 Manutenção da Frota Municipal						
Meta Física Relativa a: "serviço mantido" medida em: "%-pc"						
2026	2027	2028	2029			
100	100	100	100			
Custo Estimado para a Ação						
2026	2027	2028	2029	Total		
58.700,00	61.000,00	64.000,00	68.000,00	251.700,00		

**PROGRAMA: 0081 COBRANÇA E EXECUÇÃO FISCAL**

Fazer lançamentos de taxas e impostos municipais como assegurar o recebimento dos mesmos, seja cobrando ou executando judicialmente para não gerar renu

**MUNICÍPIO DE MIGUELÓPOLIS**

45.353.307/0001-04

ANEXO III - PLANEJAMENTO ORÇAMENTÁRIO – PPA

PPA Ciclo: 2026 á 2029

**UNIDADES EXECUTORAS E AÇÕES VOLTADAS AO DESENVOLVIMENTO DO PROGRAMA GOVERNAMENTAL****Objetivo:** ncia de receita.**Justificativa:** Necessidade de Manter as atividades da Divisão de Tributação**Público Alvo:** administração

Indicador: serviço mantido						
Sigla: %-pc		Descr.Uni.Medida: porcentagem (%)				
Fonte da informação:						
Índice Recente	Índice Futuro	Previsão da Evolução dos Indicadores por Exercício				
		2026	2027	2028	2029	
100	100	100	100	100	100	

Ação: 2016 Serviços de Tributação e Fiscalização					
Tipo: Atividade					
Produto: serviço mantido			Unid. Medida: %-pc		
Função: 04 Administração			Sub Função: 124 Controle Interno		
Jnid. Executora: 010301 Divisão de Tributação					
Meta Física Relativa a: "serviço mantido" medida em: "%-pc"					
2026	2027	2028	2029		
100	100	100	100		
Custo Estimado para a Ação					
2026	2027	2028	2029	Total	
1.194.500,00	1.240.000,00	1.300.000,00	1.380.000,00	5.114.500,00	

**PROGRAMA: 0086 SEGURANÇA NO TRÂNSITO****Objetivo:** Planejar, projetar, regulamentar e operar o trânsito de veículos, pedestres e animais, e promover o desenvolvimento da circulação e segurança de ciclistas; Implantar, manter e operar o sistema de sinalização, os dispositivos e equipamentos de controle viário; Promover e participar de projetos e programas de Educação e Segurança de Trânsito.**Justificativa:** Necessidade de Manter a Divisão de Trânsito do Município**Público Alvo:** Motoristas

Indicador: atividade mantida						
Sigla: %-pc		Descr.Uni.Medida: porcentagem (%)				
Fonte da informação:						
Índice Recente	Índice Futuro	Previsão da Evolução dos Indicadores por Exercício				
		2026	2027	2028	2029	
100	100	100	100	100	100	

Ação: 2034 Manutenção da Divisão de Trânsito					
Tipo: Atividade					
Produto: atividade mantida			Unid. Medida: %-pc		
Função: 06 Segurança Pública			Sub Função: 181 Policiamento		
Jnid. Executora: 011601 Segurança e Patrimonio					
Meta Física Relativa a: "atividade mantida" medida em: "%-pc"					
2026	2027	2028	2029		
100	100	100	100		
Custo Estimado para a Ação					
2026	2027	2028	2029	Total	
407.000,00	420.000,00	440.000,00	470.000,00	1.737.000,00	

**PROGRAMA: 0087 VIGILÂNCIA DIURNA E NOTURNA DO PATRIMÔNIO PÚBLICO****Objetivo:** Promover a vigilância de prédios, praças e equipamentos públicos; coordenar as políticas municipais na área de segurança; promover o controle e a segurança dos próprios, edificações e instalações do município.**Justificativa:** Necessidade da Manutenção das Vigilância do Patrimônio Público**Público Alvo:** Patrimonio municipal

Indicador: serviço mantido						
Sigla: %-pc		Descr.Uni.Medida: porcentagem (%)				
Fonte da informação:						
Índice Recente	Índice Futuro	Previsão da Evolução dos Indicadores por Exercício				
		2026	2027	2028	2029	
100	100	100	100	100	100	

**MUNICÍPIO DE MIGUELÓPOLIS**

45.353.307/0001-04

ANEXO III - PLANEJAMENTO ORÇAMENTÁRIO – PPA

PPA Ciclo: 2026 á 2029

**UNIDADES EXECUTORAS E AÇÕES VOLTADAS AO DESENVOLVIMENTO DO PROGRAMA GOVERNAMENTAL**

Ação: 2014 Manut. da Vigilância do Patrimônio Pub.				
<b>Tipo:</b> Atividade				
<b>Produto:</b> serviço mantido			<b>Unid. Medida:</b> %-pc	
<b>Função:</b> 06 Segurança Pública			<b>Sub Função:</b> 181 Policiamento	
<b>Jnid. Executora:</b> 011601 Segurança e Patrimonio				
Meta Física Relativa a: "serviço mantido" medida em: "%-pc"				
2026	2027	2028	2029	
100	100	100	100	
Custo Estimado para a Ação				
2026	2027	2028	2029	Total
3.170.000,00	3.290.000,00	3.400.000,00	3.450.000,00	13.310.000,00

**PROGRAMA: 0088 REFORÇO DA SEGURANÇA PÚBLICA****Objetivo:** Garantir a segurança publica em conjunto com a Policia do Estado.**Justificativa:** NECESSIDADE DE MANTER O REFORÇO DA SEGURANÇA PÚBLICA**Público Alvo:** População Local

Indicador: serviço mantido					
<b>Sigla:</b> %-pc		<b>Descr.Uni.Medida:</b> porcentagem (%)			
<b>Fonte da informação:</b>					
Índice Recente	Índice Futuro	Previsão da Evolução dos Indicadores por Exercício			
		2026	2027	2028	2029
100	100	100	100	100	100

Ação: 2075 Manutenção da Atividade Delegada - Polícia Militar				
<b>Tipo:</b> Projeto				
<b>Produto:</b> serviço mantido			<b>Unid. Medida:</b> %-pc	
<b>Função:</b> 06 Segurança Pública			<b>Sub Função:</b> 181 Policiamento	
<b>Jnid. Executora:</b> 011601 Segurança e Patrimonio				
Meta Física Relativa a: "serviço mantido" medida em: "%-pc"				
2026	2027	2028	2029	
100	100	100	100	
Custo Estimado para a Ação				
2026	2027	2028	2029	Total
130.000,00	135.000,00	140.000,00	150.000,00	555.000,00

Ação: 2080 Manutenção do FUMSEP E COMSEP-Fundo Municipal de Segurança Pública e Conselho Mun.Seg.Pública.				
<b>Tipo:</b> Atividade				
<b>Produto:</b> serviço mantido			<b>Unid. Medida:</b> %-pc	
<b>Função:</b> 06 Segurança Pública			<b>Sub Função:</b> 182 Defesa Civil	
<b>Jnid. Executora:</b> 010101 Gabinete do Prefeito e Dependências				
Meta Física Relativa a: "serviço mantido" medida em: "%-pc"				
2026	2027	2028	2029	
100	100	100	100	
Custo Estimado para a Ação				
2026	2027	2028	2029	Total
17.500,00	22.000,00	33.000,00	37.000,00	109.500,00

Ação: 2082 Sistema de Monitoramento de Vias Públicas				
<b>Tipo:</b> Projeto				
<b>Produto:</b> serviço mantido			<b>Unid. Medida:</b> %-pc	
<b>Função:</b> 06 Segurança Pública			<b>Sub Função:</b> 181 Policiamento	
<b>Jnid. Executora:</b> 011601 Segurança e Patrimonio				
Meta Física Relativa a: "serviço mantido" medida em: "%-pc"				
2026	2027	2028	2029	
100	100	100	100	

**MUNICÍPIO DE MIGUELÓPOLIS**

45.353.307/0001-04

ANEXO III - PLANEJAMENTO ORÇAMENTÁRIO – PPA

PPA Ciclo: 2026 á 2029

**UNIDADES EXECUTORAS E AÇÕES VOLTADAS AO DESENVOLVIMENTO DO PROGRAMA GOVERNAMENTAL**

Custo Estimado para a Ação				
2026	2027	2028	2029	Total
200.000,00	208.000,00	218.000,00	230.000,00	856.000,00

**PROGRAMA: 0095 PROGRAMA DE ATENÇÃO A PESSOA IDOSA****Objetivo:** Garantir e promover programas e projetos sociais de atenção a pessoa idosa.**Justificativa:** Aumento expressivo da população idosa do município, tendo 10% da população nesta faixa etária**Público Alvo:** POPULAÇÃO IDOSA

Indicador: idoso atendido					
Sigla: UND		Descr.Uni.Medida: UNIDADE			
Fonte da informação:					
Índice Recente	Índice Futuro	Previsão da Evolução dos Indicadores por Exercício			
		2026	2027	2028	2029
200	250	200	210	220	250

**Ação: 2058 Manutenção da Creche do Idoso****Tipo:** Atividade**Produto:** idoso atendido**Unid. Medida:** UND**Função:** 08 Assistência Social**Sub Função:** 241 Assistência à Pessoa Idosa**Jnid. Executora:** 010903 Fundo Municipal de Assistência Social -FMAS**Meta Física Relativa a: "idoso atendido" medida em: "UND"**

2026	2027	2028	2029
200	250	250	260

Custo Estimado para a Ação				
2026	2027	2028	2029	Total
23.000,00	24.000,00	25.000,00	26.600,00	98.600,00

**PROGRAMA: 0110 ATIVIDADES DO CONSELHO TUTELAR****Objetivo:** Dar proteção à criança e ao adolescente em situação de risco, e também incentivar esses menores a prática de atividade esportiva e preparação para o trabalho.**Justificativa:** NECESSIDADE DA MANUTENÇÃO E ADMINISTRAÇÃO DO CONSELHO TUTELAR**Público Alvo:** crianças e adolescentes

Indicador: serviço mantido					
Sigla: %-pc		Descr.Uni.Medida: porcentagem (%)			
Fonte da informação:					
Índice Recente	Índice Futuro	Previsão da Evolução dos Indicadores por Exercício			
		2026	2027	2028	2029
100	100	100	100	100	100

**Ação: 2042 Administração do Conselho Tutelar****Tipo:** Atividade**Produto:** serviço mantido**Unid. Medida:** %-pc**Função:** 08 Assistência Social**Sub Função:** 243 Assistência à Criança e ao Adolescente**Jnid. Executora:** 010902 Fundo Municipal da Criança e do Adolescente**Meta Física Relativa a: "serviço mantido" medida em: "%-pc"**

2026	2027	2028	2029
100	100	100	100

Custo Estimado para a Ação				
2026	2027	2028	2029	Total
641.500,00	457.000,00	505.000,00	448.000,00	2.051.500,00

**PROGRAMA: 0111 ATIVIDADES DO FMDCA****Objetivo:** MANTER AS ATIVIDADES DO FUNDO MUNICIPAL DOS DIREITOS DA CRIANÇA E ADOLESCENTE, DESENVOLVER PROJETOS VOLTADOS A CRIANÇA E ADOLESCENTE.**Justificativa:** FMDCA sobrevive apenas com a doação**Público Alvo:** criança e adolescente

**MUNICÍPIO DE MIGUELÓPOLIS**

45.353.307/0001-04

ANEXO III - PLANEJAMENTO ORÇAMENTÁRIO – PPA

PPA Ciclo: 2026 á 2029

**UNIDADES EXECUTORAS E AÇÕES VOLTADAS AO DESENVOLVIMENTO DO PROGRAMA GOVERNAMENTAL**

<b>Indicador: atividade mantida</b>						
<b>Sigla:</b> %-pc		<b>Descr.Uni.Medida:</b> porcentagem (%)				
<b>Fonte da informação:</b>						
Índice Recente	Índice Futuro	Previsão da Evolução dos Indicadores por Exercício				
		2026	2027	2028	2029	
100	100	100	100	100	100	
<b>ODS</b>						
<b>Objetivo:</b> 4 - Assegurar a educação inclusiva e equitativa de qualidade, e promover oportunidades de aprendizagem ao longo da vida para todos						
<b>Meta:</b> 133 - Até 2030, eliminar as disparidades de gênero na educação e garantir a igualdade de acesso a todos os níveis de educação e formação profissional para os mais vulneráveis, incluindo as pessoas com deficiência, povos indígenas e as crianças em situação de						

<b>Ação: 2024 Manutenção do FMDCA-Fundo Municipal da Criança e do Adolescente</b>					
<b>Tipo:</b> Atividade					
<b>Produto:</b> atividade mantida			<b>Jnid. Medida:</b> %-pc		
<b>Função:</b> 08 Assistência Social			<b>Sub Função:</b> 243 Assistência à Criança e ao Adolescente		
<b>Jnid. Executora:</b> 010902 Fundo Municipal da Criança e do Adolescente					
<b>Meta Física Relativa a: "atividade mantida" medida em: "%-pc"</b>					
2026	2027	2028	2029		
100	100	100	100		
<b>Custo Estimado para a Ação</b>					
2026	2027	2028	2029	<b>Total</b>	
557.000,00	579.000,00	608.000,00	644.000,00	2.388.000,00	

<b>Ação: 2024 Manutenção do FMDCA-Fundo Municipal da Criança e do Adolescente</b>					
<b>Tipo:</b> Atividade					
<b>Produto:</b> atividade mantida			<b>Jnid. Medida:</b> %-pc		
<b>Função:</b> 08 Assistência Social			<b>Sub Função:</b> 243 Assistência à Criança e ao Adolescente		
<b>Jnid. Executora:</b> 010901 Manut. da Assistência Social					
<b>Meta Física Relativa a: "atividade mantida" medida em: "%-pc"</b>					
2026	2027	2028	2029		
100	100	100	100		
<b>Custo Estimado para a Ação</b>					
2026	2027	2028	2029	<b>Total</b>	
100.000,00	104.000,00	109.000,00	115.000,00	428.000,00	

**PROGRAMA: 0119 ATIVIDADES DO FDO SOCIAL DE SOLIDARIEDADE**

**Objetivo:** Dar atendimento as pessoas carentes em crise economica e social.

**Justificativa:** Atendimento da população em vulnerabilidade

**Público Alvo:** população carente

<b>Indicador: pessoas atendidas</b>						
<b>Sigla:</b> %-pc		<b>Descr.Uni.Medida:</b> porcentagem (%)				
<b>Fonte da informação:</b>						
Índice Recente	Índice Futuro	Previsão da Evolução dos Indicadores por Exercício				
		2026	2027	2028	2029	
50	100	50	70	80	100	

<b>Ação: 2005 Admin. do Fundo Social de Solidariedade</b>					
<b>Tipo:</b> Atividade					
<b>Produto:</b> POPULAÇÃO ATENDIDA			<b>Jnid. Medida:</b> %-pc		
<b>Função:</b> 08 Assistência Social			<b>Sub Função:</b> 244 Assistência Comunitária		
<b>Jnid. Executora:</b> 010103 Fundo Social de Solidariedade					
<b>Meta Física Relativa a: "POPULAÇÃO ATENDIDA" medida em: "%-pc"</b>					
2026	2027	2028	2029		
50	70	80	100		

**MUNICÍPIO DE MIGUELÓPOLIS**

45.353.307/0001-04

ANEXO III - PLANEJAMENTO ORÇAMENTÁRIO – PPA

PPA Ciclo: 2026 á 2029

**UNIDADES EXECUTORAS E AÇÕES VOLTADAS AO DESENVOLVIMENTO DO PROGRAMA GOVERNAMENTAL**

Custo Estimado para a Ação				
2026	2027	2028	2029	Total
41.255,60	44.000,00	49.000,00	59.255,60	193.511,20

**PROGRAMA: 0120 ASSISTÊNCIA à POPULAÇÃO CARENTE**

**Objetivo:** Dar atendimento a população carente em situação vulnerável inclusive com a celebração de convênios e repassar subvenções para entidades sem fins lucrativos que prestam atendimento gratuito a população.

**Justificativa:** Alta índice da população em vulnerabilidade: social, financeira e pessoal

**Público Alvo:** População carente

Indicador: POPULAÇÃO ATENDIDA						
Sigla: %-pc		Descr.Uni.Medida: porcentagem (%)				
Fonte da informação:						
Índice Recente	Índice Futuro	Previsão da Evolução dos Indicadores por Exercício				
		2026	2027	2028	2029	
10	15	10	12	14	15	
Indicador: Subvenções Concedidas						
Sigla: UND		Descr.Uni.Medida: UNIDADE				
Fonte da informação: Assistência Social e Saúde						
Índice Recente	Índice Futuro	Previsão da Evolução dos Indicadores por Exercício				
		2026	2027	2028	2029	
4	4	4	4	4	4	

Ação: 2040 Manutenção do Fundo Municipal da Assistência Social				
Tipo: Atividade				
Produto: POPULAÇÃO ATENDIDA		Unid. Medida: %-pc		
Função: 08 Assistência Social		Sub Função: 244 Assistência Comunitária		
Jnid. Executora: 010901 Manut. da Assistência Social				
Meta Física Relativa a: "POPULAÇÃO ATENDIDA" medida em: "%-pc"				
2026	2027	2028	2029	
10	12	14	15	
Custo Estimado para a Ação				
2026	2027	2028	2029	Total
2.462.500,00	2.560.000,00	2.680.000,00	2.850.000,00	10.552.500,00

Ação: 2040 Manutenção do Fundo Municipal da Assistência Social				
Tipo: Atividade				
Produto: atividade mantida		Unid. Medida: %-pc		
Função: 08 Assistência Social		Sub Função: 244 Assistência Comunitária		
Jnid. Executora: 010903 Fundo Municipal de Assistência Social -FMAS				
Meta Física Relativa a: "atividade mantida" medida em: "%-pc"				
2026	2027	2028	2029	
100	100	100	100	
Custo Estimado para a Ação				
2026	2027	2028	2029	Total
385.300,00	400.000,00	420.000,00	445.000,00	1.650.300,00

Ação: 2041 Subvenções à Entidades Sociais				
Tipo: Atividade				
Produto: Subvenções Concedidas		Unid. Medida: UND		
Função: 08 Assistência Social		Sub Função: 244 Assistência Comunitária		
Jnid. Executora: 010901 Manut. da Assistência Social				
Meta Física Relativa a: "Subvenções Concedidas" medida em: "UND"				
2026	2027	2028	2029	
1	1	1	1	
Custo Estimado para a Ação				
2026	2027	2028	2029	Total
19.000,00	19.800,00	20.700,00	22.000,00	81.500,00

**MUNICÍPIO DE MIGUELÓPOLIS**

45.353.307/0001-04

ANEXO III - PLANEJAMENTO ORÇAMENTÁRIO – PPA

PPA Ciclo: 2026 á 2029

**UNIDADES EXECUTORAS E AÇÕES VOLTADAS AO DESENVOLVIMENTO DO PROGRAMA GOVERNAMENTAL**

Ação: 2041 Subvenções à Entidades Sociais				
Tipo: Atividade				
Produto: Subvenções Concedidas			Unid. Medida: UND	
Função: 08 Assistência Social			Sub Função: 244 Assistência Comunitária	
Jnid. Executora: 010903 Fundo Municipal de Assistência Social -FMAS				
Meta Física Relativa a: "Subvenções Concedidas" medida em: "UND"				
2026	2027	2028	2029	
4	4	4	4	
Custo Estimado para a Ação				
2026	2027	2028	2029	Total
660.000,00	680.000,00	720.000,00	760.000,00	2.820.000,00

**PROGRAMA: 0136 PLANO DE SEGURIDADE SOCIAL DO SERVIDOR PÚBLICO - RPPS**

**Objetivo:** Manter as atividades do Instituto de Previdência do Município de Miguelópolis; pagamento de cem por cento dos pensionistas e inativos a cargo do município.

**Justificativa:** Necessidade de Manter as atividades do Instituto de Previdência do Município de Miguelópolis, efetuando o pagamento dos aposentados e pensionistas a cargo do município

**Público Alvo:** Aposentados e pensionistas

Indicador: atividade mantida					
Sigla: %-pc		Descr.Uni.Medida: porcentagem (%)			
Fonte da informação:					
Índice Recente	Índice Futuro	Previsão da Evolução dos Indicadores por Exercício			
		2026	2027	2028	2029
100	100	100	100	100	100

Ação: 2051 OPERAÇÃO E MANUT. DO I.P.S.P.M.M.				
Tipo: Atividade				
Produto: atividade mantida			Unid. Medida: %-pc	
Função: 09 Previdência Social			Sub Função: 272 Previdência do Regime Estatutário	
Jnid. Executora: 030101 Oper. e Manut. do I.P.S.P.M.M.				
Meta Física Relativa a: "atividade mantida" medida em: "%-pc"				
2026	2027	2028	2029	
100	100	100	100	
Custo Estimado para a Ação				
2026	2027	2028	2029	Total
26.800.500,00	27.800.000,00	29.200.000,00	31.000.000,00	114.800.500,00

Ação: 2081 OPERAÇÃO E MANUT. DO I.P.S.P.M.M. - P. Previd.				
Tipo: Atividade				
Produto: atividade mantida			Unid. Medida: %-pc	
Função: 09 Previdência Social			Sub Função: 272 Previdência do Regime Estatutário	
Jnid. Executora: 030101 Oper. e Manut. do I.P.S.P.M.M.				
Meta Física Relativa a: "atividade mantida" medida em: "%-pc"				
2026	2027	2028	2029	
100	100	100	100	
Custo Estimado para a Ação				
2026	2027	2028	2029	Total
70.000,00	72.800,00	76.400,00	81.000,00	300.200,00

**PROGRAMA: 0150 ATENDIMENTO EM UBS**

**Objetivo:** Oferecer pronto atendimento em saúde pública através das Unidades Básicas de Saúde, construção e ampliação de UBS; Planejar estudos, proposições, negociações, aplicação e coordenação de convênios com entidades públicas ou privadas, para a implantação de programas na área de saúde e implementação de políticas de saúde pública.

**Justificativa:** Necessidade de Oferecer pronto atendimento em saúde pública através das Unidades Básicas de Saúde, construção e ampliação de UBS; Planejar estudos, proposições, negociações, aplicação e coordenação de convênios com entidades públicas ou privadas, para a implantação de programas na área de saúde e implementação de políticas de saúde pública.

**Público Alvo:** População local

## MUNICÍPIO DE MIGUELÓPOLIS

45.353.307/0001-04

ANEXO III - PLANEJAMENTO ORÇAMENTÁRIO – PPA

PPA Ciclo: 2026 á 2029

## UNIDADES EXECUTORAS E AÇÕES VOLTADAS AO DESENVOLVIMENTO DO PROGRAMA GOVERNAMENTAL

Indicador: serviço mantido						
Sigla: %-pc		Descr.Uni.Medida: porcentagem (%)				
Fonte da informação:						
Índice Recente	Índice Futuro	Previsão da Evolução dos Indicadores por Exercício				
		2026	2027	2028	2029	
100	100	100	100	100	100	

Ação: 2025 Op. e Manut. das Unidades Basicas de Saúde						
Tipo: Atividade						
Produto: serviço mantido			Unid. Medida: %-pc			
Função: 10 Saúde			Sub Função: 301 Atenção Básica			
Jnid. Executora: 010501 Fundo Municipal de Saúde						
Meta Física Relativa a: "serviço mantido" medida em: "%-pc"						
2026	2027	2028	2029			
100	100	100	100			
Custo Estimado para a Ação						
2026	2027	2028	2029	Total		
5.388.000,00	5.650.000,00	5.990.000,00	6.230.000,00	23.258.000,00		

## PROGRAMA: 0152 ATENDIMENTO ODONTOLÓGICO

Objetivo: Oferecer Serviços Odontológicos de emergência através das Unidades Básicas de Saúde.

Justificativa: Atenção primária à saúde, atenção às urgências e emergências e atenção à saúde odontológica. Organização proposta visa qualificar a porta de entrada do Sistema de Saúde, garantindo acompanhamento territorializado, promoção da saúde e prevenção de agravos

Público Alvo: População local

Indicador: serviço mantido						
Sigla: %-pc		Descr.Uni.Medida: porcentagem (%)				
Fonte da informação:						
Índice Recente	Índice Futuro	Previsão da Evolução dos Indicadores por Exercício				
		2026	2027	2028	2029	
100	100	100	100	100	100	

Ação: 2026 Op. e Manut. de Atividades Odontológicas						
Tipo: Atividade						
Produto: A DEFINIR			Unid. Medida: porce			
Função: 10 Saúde			Sub Função: 301 Atenção Básica			
Jnid. Executora: 010501 Fundo Municipal de Saúde						
Meta Física Relativa a: "A DEFINIR" medida em: "porce"						
2026	2027	2028	2029			
0	0	0	0			
Custo Estimado para a Ação						
2026	2027	2028	2029	Total		
2.022.000,00	2.120.000,00	2.250.000,00	2.340.000,00	8.732.000,00		

## PROGRAMA: 0158 SAÚDE PARA TODOS

Objetivo: GARANTIR O ATENDIMENTO BASICO E DE URGENCIA A TODOS.

Garantir a Saúde e bem estar para a população de Cosmorama, em todas as fases da vida, por meio de fortalecimento da Atenção Primária da Saúde, da ampliação, acesso a saúde de qualidade, prevenção de doença e da promoção de hábitos saudáveis, assegurando a Integralidade, universalidade e Equidade no Sistema Único de Saúde do Município de Cosmorama  
Manter a assistência médica, odontológica, vigilância epidemiológica e sanitária, conceder subvenções sociais.

Justificativa: A saúde é um direito de todos e um dever do Estado, o objetivo de desenvolvimento sustentável busca garantir vida saudável e bem estar em todas as idades, como meta no município, fortalecer a Atenção Básica, prevenir doença e promover saúde, cuidar da saúde materna e infantil, saúde mental e reduzir desigualdade de acesso a Saúde;

Público Alvo: POPULAÇÃO EM GERAL

Indicador: serviço mantido						
Sigla: %-pc		Descr.Uni.Medida: porcentagem (%)				
Fonte da informação:						
Índice Recente	Índice Futuro	Previsão da Evolução dos Indicadores por Exercício				
		2026	2027	2028	2029	
100	100	100	100	100	100	

**MUNICÍPIO DE MIGUELÓPOLIS**

45.353.307/0001-04

ANEXO III - PLANEJAMENTO ORÇAMENTÁRIO – PPA

PPA Ciclo: 2026 á 2029

**UNIDADES EXECUTORAS E AÇÕES VOLTADAS AO DESENVOLVIMENTO DO PROGRAMA GOVERNAMENTAL**

ODS				
<b>Objetivo:</b> 3 - Assegurar uma vida saudável e promover o bem-estar para todos, em todas as idades				
<b>Meta:</b> 123 - Atingir a cobertura universal de saúde, incluindo a proteção do risco financeiro, o acesso a serviços de saúde essenciais de qualidade e o acesso a medicamentos e vacinas essenciais seguros, eficazes, de qualidade e a preços acessíveis para todos				

Ação: 2029 Op. e Manut. do Fundo Municipal de Saúde				
<b>Tipo:</b> Atividade				
<b>Produto:</b> serviço mantido		<b>Unid. Medida:</b> %-pc		
<b>Função:</b> 10 Saúde		<b>Sub Função:</b> 301 Atenção Básica		
<b>Jnid. Executora:</b> 010501 Fundo Municipal de Saúde				
Meta Física Relativa a: "serviço mantido" medida em: "%-pc"				
2026	2027	2028	2029	
100	100	100	100	
Custo Estimado para a Ação				
2026	2027	2028	2029	Total
19.582.600,00	20.560.000,00	21.790.000,00	22.660.000,00	84.592.600,00

Ação: 2029 Op. e Manut. do Fundo Municipal de Saúde				
<b>Tipo:</b> Atividade				
<b>Produto:</b> A DEFINIR		<b>Unid. Medida:</b> porce		
<b>Função:</b> 10 Saúde		<b>Sub Função:</b> 302 Assistência Hospitalar e Ambulatorial		
<b>Jnid. Executora:</b> 010501 Fundo Municipal de Saúde				
Meta Física Relativa a: "A DEFINIR" medida em: "porce"				
2026	2027	2028	2029	
0	0	0	0	
Custo Estimado para a Ação				
2026	2027	2028	2029	Total
660.000,00	693.000,00	734.500,00	764.000,00	2.851.500,00

**PROGRAMA: 0170 ASSISTÊNCIA DE MÉDIA E ALTA COMPLEXIDADE**

**Objetivo:** Atender a população usuária das Unidades Basicas de Saúde e Pronto Socorro Municipal com Eficiencia e Precisão.

**Justificativa:** NECESSIDADE DE MANTER ASSISTENCIA DE MÉDIA E ALTA COMPLEXIDADE

**Público Alvo:** População carente

Indicador: serviço mantido						
<b>Sigla:</b> %-pc		<b>Descr.Uni.Medida:</b> porcentagem (%)				
<b>Fonte da informação:</b>						
Índice Recente	Índice Futuro	Previsão da Evolução dos Indicadores por Exercício				
		2026	2027	2028	2029	
100	100	100	100	100	100	

Ação: 2029 Op. e Manut. do Fundo Municipal de Saúde				
<b>Tipo:</b> Atividade				
<b>Produto:</b> serviço mantido		<b>Unid. Medida:</b> %-pc		
<b>Função:</b> 10 Saúde		<b>Sub Função:</b> 302 Assistência Hospitalar e Ambulatorial		
<b>Jnid. Executora:</b> 010501 Fundo Municipal de Saúde				
Meta Física Relativa a: "serviço mantido" medida em: "%-pc"				
2026	2027	2028	2029	
100	100	100	100	
Custo Estimado para a Ação				
2026	2027	2028	2029	Total
3.444.000,00	3.616.000,00	3.833.000,00	4.020.000,00	14.913.000,00

**PROGRAMA: 0175 CONTROLE DE DOENÇAS E PROMOÇÃO DA SAÚDE**

**Objetivo:** Coordenar as atividades relativas à vigilância em saúde (vigilância sanitária, vigilância epidemiológica, controle de vetores, agravos ao meio ambiente), em articulação com as entidades estaduais e federais.

**Justificativa:** Necessidade de garantir a Vigilância Sanitária no Município, assegurando o cumprimento das normas sanitárias vigentes, conforme legislação federal (ANVISA), e

**MUNICÍPIO DE MIGUELÓPOLIS**

45.353.307/0001-04

ANEXO III - PLANEJAMENTO ORÇAMENTÁRIO – PPA

PPA Ciclo: 2026 á 2029

**UNIDADES EXECUTORAS E AÇÕES VOLTADAS AO DESENVOLVIMENTO DO PROGRAMA GOVERNAMENTAL**

stadual e Código Sanitário Estadual, por meio de ações de fiscalização, monitoramento, educação e saúde e regulamentação de serviços, produtos e ambientes

**Público Alvo:** População local

Indicador: serviço mantido						
Sigla: %-pc		Descr.Uni.Medida: porcentagem (%)				
Fonte da informação:						
Índice Recente	Índice Futuro	Previsão da Evolução dos Indicadores por Exercício				
		2026	2027	2028	2029	
100	100	100	100	100	100	

Ação: 2031 AGENTES COMBATES DE ENDEMIAS E DESP. DIVERSAS						
Tipo: Atividade						
Produto: A DEFINIR			Unid. Medida: porce			
Função: 10 Saúde			Sub Função: 304 Vigilância Sanitária			
Jnid. Executora: 010501 Fundo Municipal de Saúde						
Meta Física Relativa a: "A DEFINIR" medida em: "porce"						
2026	2027	2028	2029			
0	0	0	0			
Custo Estimado para a Ação						
2026	2027	2028	2029	Total		
1.501.500,00	1.575.000,00	1.670.000,00	1.730.000,00	6.476.500,00		

**PROGRAMA: 0202 COLETA E DISPOSIÇÃO DO LIXO DOMICILIAR E COMERCIAL****Objetivo:** Executar os serviços de coleta e disposição final de lixo de forma terceirizada**Justificativa:** Falta de recursos humanos**Público Alvo:** População em Geral

Indicador: LIXO						
Sigla: TL		Descr.Uni.Medida: TONELADA				
Fonte da informação: Setor de Licitação						
Índice Recente	Índice Futuro	Previsão da Evolução dos Indicadores por Exercício				
		2026	2027	2028	2029	
5400	5700	5400	5500	5600	5700	

Ação: 2072 Manutenção dos Serviços de Limpeza Publica.						
Tipo: Atividade						
Produto: LIXO			Unid. Medida: TL			
Função: 15 Urbanismo			Sub Função: 452 Serviços Urbanos			
Jnid. Executora: 010601 Infra-Estrutura Urbana e Serviços						
Meta Física Relativa a: "LIXO" medida em: "TL"						
2026	2027	2028	2029			
5400	5500	5600	5700			
Custo Estimado para a Ação						
2026	2027	2028	2029	Total		
3.815.000,00	3.960.000,00	4.160.000,00	4.410.000,00	16.345.000,00		

**PROGRAMA: 0210 DESENVOLVIMENTO E MANUT. DA REDE ESCOLAR****Objetivo:** Garantir 100% ensino fundamental, 100% da Educação Infantil (pré-escola) e 50% da creche em período integral. Atraves de planos, programas e projetos de educação em articulação com os demais órgãos estaduais e federais, realizar obras de ampliação, reformas e aquisição de equipamentos.**Justificativa:** Desenvolver atividades no Ensino Fundamental, Educação Infantil, na busca de manter a qualidade na oferta de serviços educacionais na rede municipal de ensino**Público Alvo:** alunos da rede publica

Indicador: ALUNOS ATENDIDOS						
Sigla: UND		Descr.Uni.Medida: UNIDADE				
Fonte da informação: DEPARTAMENTO DE EDUCAÇÃO						
Índice Recente	Índice Futuro	Previsão da Evolução dos Indicadores por Exercício				
		2026	2027	2028	2029	
1850	1880	1850	1860	1870	1880	

**MUNICÍPIO DE MIGUELÓPOLIS**

45.353.307/0001-04

ANEXO III - PLANEJAMENTO ORÇAMENTÁRIO – PPA

PPA Ciclo: 2026 á 2029

**UNIDADES EXECUTORAS E AÇÕES VOLTADAS AO DESENVOLVIMENTO DO PROGRAMA GOVERNAMENTAL**

ODS
<p><b>Objetivo:</b> 4 - Assegurar a educação inclusiva e equitativa de qualidade, e promover oportunidades de aprendizagem ao longo da vida para todos</p> <p><b>Meta:</b> 129 - Até 2030, garantir que todas as meninas e meninos completem o ensino primário e secundário livre, equitativo e de qualidade, que conduza a resultados de aprendizagem relevantes e eficazes</p>

ODS
<p><b>Objetivo:</b> 4 - Assegurar a educação inclusiva e equitativa de qualidade, e promover oportunidades de aprendizagem ao longo da vida para todos</p> <p><b>Meta:</b> 130 - Até 2030, garantir que todos os meninos e meninas tenham acesso a um desenvolvimento de qualidade na primeira infância, cuidados e educação pré-escolar, de modo que estejam prontos para o ensino primário</p>

Ação: 2019 Manutenção do Ensino Fundamental				
Tipo: Atividade				
Produto: ALUNOS ATENDIDOS		Unid. Medida: UND		
Função: 12 Educação		Sub Função: 361 Ensino Fundamental		
Unid. Executora: 010402 Ensino Fundamental				
Meta Física Relativa a: "ALUNOS ATENDIDOS" medida em: "UND"				
2026	2027	2028	2029	
1850	1860	1870	1880	
Custo Estimado para a Ação				
2026	2027	2028	2029	Total
6.973.000,00	7.710.000,00	8.282.000,00	9.344.000,00	32.309.000,00

**PROGRAMA: 0211 MANUTENÇÃO DO ENSINO FUNDAMENTAL - FUNDEB****Objetivo:** Aplicar os recursos do FUNDEB na manutenção e desenvolvimento do ensino.**Justificativa:** Proporcionar sempre melhorias no Ensino no Município.

Desenvolver atividades no Ensino Fundamental, Educação Infantil, na busca de manter a qualidade na oferta de serviços educacionais na rede municipal de ensino

**Público Alvo:** alunos da rede pública

Indicador: ALUNOS ATENDIDOS					
Sigla: UND		Descr.Uni.Medida: UNIDADE			
Fonte da informação: DEPARTAMENTO DE EDUCAÇÃO					
Índice Recente	Índice Futuro	Previsão da Evolução dos Indicadores por Exercício			
		2026	2027	2028	2029
2680	2710	2680	2690	2700	2710

ODS
<p><b>Objetivo:</b> 4 - Assegurar a educação inclusiva e equitativa de qualidade, e promover oportunidades de aprendizagem ao longo da vida para todos</p> <p><b>Meta:</b> 129 - Até 2030, garantir que todas as meninas e meninos completem o ensino primário e secundário livre, equitativo e de qualidade, que conduza a resultados de aprendizagem relevantes e eficazes</p>

ODS
<p><b>Objetivo:</b> 4 - Assegurar a educação inclusiva e equitativa de qualidade, e promover oportunidades de aprendizagem ao longo da vida para todos</p> <p><b>Meta:</b> 130 - Até 2030, garantir que todos os meninos e meninas tenham acesso a um desenvolvimento de qualidade na primeira infância, cuidados e educação pré-escolar, de modo que estejam prontos para o ensino primário</p>

Ação: 2021 Fdo. Manut. Desenv. Educ. Básica (FUNDEB)				
Tipo: Atividade				
Produto: ALUNOS ATENDIDOS		Unid. Medida: UND		
Função: 12 Educação		Sub Função: 361 Ensino Fundamental		
Unid. Executora: 010403 Fundo Manut. Desenv. Educ. Básica - FUNDEB				
Meta Física Relativa a: "ALUNOS ATENDIDOS" medida em: "UND"				
2026	2027	2028	2029	
2680	2690	2700	2710	

**MUNICÍPIO DE MIGUELÓPOLIS**

45.353.307/0001-04

ANEXO III - PLANEJAMENTO ORÇAMENTÁRIO – PPA

PPA Ciclo: 2026 á 2029

**UNIDADES EXECUTORAS E AÇÕES VOLTADAS AO DESENVOLVIMENTO DO PROGRAMA GOVERNAMENTAL**

Custo Estimado para a Ação				
2026	2027	2028	2029	Total
14.350.000,00	15.067.500,00	15.971.550,00	16.610.000,00	61.999.050,00

**PROGRAMA: 0212 MERENDA ESCOLAR****Objetivo:** Distribuição de alimentação a cem por cento dos alunos da rede pública, durante o período escolar.**Justificativa:** Alimentação adequada e balanceada aos alunos da rede municipal e estadual (OBS.: quando houver Convênio), com ótimas qualidades nutricionais e dando assim melhores condições de aprendizagem**Público Alvo:** Alunos do ensino básico

Indicador: Refeição ofertada					
Sigla: UND		Descr.Uni.Medida: UNIDADE			
Fonte da informação: DEPARTAMENTO DE EDUCAÇÃO					
Índice Recente	Índice Futuro	Previsão da Evolução dos Indicadores por Exercício			
		2026	2027	2028	2029
750000	800000	750000	760000	790000	800000

**ODS**

**Objetivo:** 2 - Acabar com a fome, alcançar a segurança alimentar e melhoria da nutrição e promover a agricultura sustentável

**Meta:** 110 - Até 2030, dobrar a produtividade agrícola e a renda dos pequenos produtores de alimentos, particularmente das mulheres, povos indígenas, agricultores familiares, pastores e pescadores, inclusive por meio de acesso seguro e igual à terra, outros recursos produtivos

Ação: 2018 Distribuição da Merenda Escolar				
<b>Tipo:</b> Atividade				
<b>Produto:</b> A DEFINIR		<b>Unid. Medida:</b> porce		
<b>Função:</b> 12 Educação		<b>Sub Função:</b> 361 Ensino Fundamental		
<b>Jnid. Executora:</b> 010407 Distribuição da Merenda Escolar				
Meta Física Relativa a: "A DEFINIR" medida em: "porce"				
2026	2027	2028	2029	
0	0	0	0	

Custo Estimado para a Ação				
2026	2027	2028	2029	Total
3.035.500,00	3.187.000,00	3.378.500,00	3.500.000,00	13.101.000,00

Ação: 2018 Distribuição da Merenda Escolar				
<b>Tipo:</b> Atividade				
<b>Produto:</b> A DEFINIR		<b>Unid. Medida:</b> porce		
<b>Função:</b> 12 Educação		<b>Sub Função:</b> 365 Educação Infantil		
<b>Jnid. Executora:</b> 010407 Distribuição da Merenda Escolar				
Meta Física Relativa a: "A DEFINIR" medida em: "porce"				
2026	2027	2028	2029	
0	0	0	0	

Custo Estimado para a Ação				
2026	2027	2028	2029	Total
970.500,00	1.020.000,00	1.080.000,00	1.120.000,00	4.190.500,00

**PROGRAMA: 0220 ENSINO PROFISSIONALIZANTE****Objetivo:** Parceria com o SEBRAE E ACIM, para programas de desenvolvimento sustentado do município.**Justificativa:** NECESSIDADE DE MANTER O ENSINO PROFISSIONALIZANTE**Público Alvo:** População local

Indicador: ação mantida					
Sigla: %-pc		Descr.Uni.Medida: porcentagem (%)			
Fonte da informação:					
Índice Recente	Índice Futuro	Previsão da Evolução dos Indicadores por Exercício			
		2026	2027	2028	2029
100	100	100	100	100	100

**MUNICÍPIO DE MIGUELÓPOLIS**

45.353.307/0001-04

ANEXO III - PLANEJAMENTO ORÇAMENTÁRIO – PPA

PPA Ciclo: 2026 á 2029

**UNIDADES EXECUTORAS E AÇÕES VOLTADAS AO DESENVOLVIMENTO DO PROGRAMA GOVERNAMENTAL**

Ação: 2060 Manut. do Ensino Profissionalizante				
Tipo: Atividade				
Produto: ação mantida		Unid. Medida: %-pc		
Função: 08 Assistência Social		Sub Função: 246 Segurança de Renda		
Jnid. Executora: 010103 Fundo Social de Solidariedade				
Meta Física Relativa a: "ação mantida" medida em: "%-pc"				
2026	2027	2028	2029	
100	100	100	100	
Custo Estimado para a Ação				
2026	2027	2028	2029	Total
309.000,00	320.000,00	345.000,00	358.000,00	1.332.000,00

**PROGRAMA: 0225 INCENTIVO AO ENSINO MEDIO E SUPERIOR****Objetivo:** Dar oportunidade de acesso no ensino técnico e superior a educandos.**Justificativa:** INCENTIVAR O ENSINO TÉCNICO E SUPERIOR**Público Alvo:** Alunos do ensino médio e superior

Indicador: ALUNOS ATENDIDOS					
Sigla: UND		Descr.Uni.Medida: UNIDADE			
Fonte da informação: DEPARTAMENTO DE EDUCAÇÃO					
Índice Recente	Índice Futuro	Previsão da Evolução dos Indicadores por Exercício			
		2026	2027	2028	2029
300	350	300	320	330	350

Ação: 2022 Assistência ao Estudante do Ensino Médio				
Tipo: Atividade				
Produto: atividade mantida		Unid. Medida: %-pc		
Função: 12 Educação		Sub Função: 362 Ensino Médio		
Jnid. Executora: 010404 Assistência a Educandos				
Meta Física Relativa a: "atividade mantida" medida em: "%-pc"				
2026	2027	2028	2029	
100	100	100	100	
Custo Estimado para a Ação				
2026	2027	2028	2029	Total
24.000,00	25.000,00	26.700,00	27.700,00	103.400,00

Ação: 2023 Manutenção do Transporte Universitário				
Tipo: Atividade				
Produto: ALUNOS ATENDIDOS		Unid. Medida: UND		
Função: 12 Educação		Sub Função: 364 Ensino Superior		
Jnid. Executora: 010404 Assistência a Educandos				
Meta Física Relativa a: "ALUNOS ATENDIDOS" medida em: "UND"				
2026	2027	2028	2029	
300	320	330	350	
Custo Estimado para a Ação				
2026	2027	2028	2029	Total
636.500,00	668.000,00	708.000,00	737.000,00	2.749.500,00

Ação: 2057 Auxílio Financeiro a Estudantes do Ensino Superior				
Tipo: Atividade				
Produto: ALUNOS ATENDIDOS		Unid. Medida: UND		
Função: 12 Educação		Sub Função: 364 Ensino Superior		
Jnid. Executora: 010404 Assistência a Educandos				
Meta Física Relativa a: "ALUNOS ATENDIDOS" medida em: "UND"				
2026	2027	2028	2029	
70	72	73	75	

**MUNICÍPIO DE MIGUELÓPOLIS**

45.353.307/0001-04

ANEXO III - PLANEJAMENTO ORÇAMENTÁRIO – PPA

PPA Ciclo: 2026 à 2029

**UNIDADES EXECUTORAS E AÇÕES VOLTADAS AO DESENVOLVIMENTO DO PROGRAMA GOVERNAMENTAL**

Custo Estimado para a Ação				
2026	2027	2028	2029	Total
870.000,00	913.000,00	968.000,00	1.010.000,00	3.761.000,00

**PROGRAMA: 0240 EDUCAÇÃO NA PRIMEIRA INFÂNCIA**

**Objetivo:** Planejar, promover e implantar a política educacional do município, garantir assistência educacional, médica e alimentar em creches e pré-escolas; coordenar e elaborar planos, programas e projetos de educação em articulação com os demais órgãos estaduais e federais ligados à área inclusive com concessão de subvenção a entidades, realizar obras de construção e reforma de unidades escolares, aquisição de equipamentos e mobiliários.

**Justificativa:** NECESSIDADE DE MANTER A EDUCAÇÃO NA PRIMEIRA INFÂNCIA

**Público Alvo:** alunos da rede pública

**Indicador:** ALUNOS ATENDIDOS

**Sigla:** UND

**Descr.Uni.Medida:** UNIDADE

**Fonte da informação:** DEPARTAMENTO DE EDUCAÇÃO

Índice Recente	Índice Futuro	Previsão da Evolução dos Indicadores por Exercício			
		2026	2027	2028	2029
740	770	740	750	760	770

**Ação: 2017 Manutenção da Educação Infantil**

**Tipo:** Atividade

**Produto:** A DEFINIR

**Unid. Medida:** porce

**Função:** 12 Educação

**Sub Função:** 365 Educação Infantil

**Jnid. Executora:** 010401 CEMEIS e Pré-Escolas Municipais

**Meta Física Relativa a: "A DEFINIR" medida em: "porce"**

2026	2027	2028	2029
740	750	760	770

**Custo Estimado para a Ação**

2026	2027	2028	2029	Total
13.212.000,00	13.860.000,00	14.690.000,00	15.280.000,00	57.042.000,00

**Ação: 2041 Subvenções à Entidades Sociais**

**Tipo:** Atividade

**Produto:** Subvenções Concedidas

**Unid. Medida:** UND

**Função:** 12 Educação

**Sub Função:** 365 Educação Infantil

**Jnid. Executora:** 010401 CEMEIS e Pré-Escolas Municipais

**Meta Física Relativa a: "Subvenções Concedidas" medida em: "UND"**

2026	2027	2028	2029
1	1	1	1

**Custo Estimado para a Ação**

2026	2027	2028	2029	Total
400.000,00	420.000,00	445.000,00	460.000,00	1.725.000,00

**PROGRAMA: 0245 ALFABETIZAÇÃO DE ADULTOS**

**Objetivo:** Ofertar o Ensino Fundamental II para aqueles que não concluíram da idade certa

**Justificativa:** INCENTIVAR A ALFABETIZAÇÃO DE ADULTOS

**Público Alvo:** alunos adultos da rede pub

**Indicador:** ALUNOS ATENDIDOS

**Sigla:** UND

**Descr.Uni.Medida:** UNIDADE

**Fonte da informação:** DEPARTAMENTO DE EDUCAÇÃO

Índice Recente	Índice Futuro	Previsão da Evolução dos Indicadores por Exercício			
		2026	2027	2028	2029
50	40	50	40	40	40

**Ação: 2019 Manutenção do Ensino Fundamental**

**Tipo:** Atividade

**Produto:** ALUNOS ATENDIDOS

**Unid. Medida:** UND

**Função:** 12 Educação

**Sub Função:** 361 Ensino Fundamental

**Jnid. Executora:** 010402 Ensino Fundamental

**Meta Física Relativa a: "ALUNOS ATENDIDOS" medida em: "UND"**

**MUNICÍPIO DE MIGUELÓPOLIS**

45.353.307/0001-04

ANEXO III - PLANEJAMENTO ORÇAMENTÁRIO – PPA

PPA Ciclo: 2026 á 2029

**UNIDADES EXECUTORAS E AÇÕES VOLTADAS AO DESENVOLVIMENTO DO PROGRAMA GOVERNAMENTAL**

2026	2027	2028	2029	
50	40	40	40	
Custo Estimado para a Ação				
2026	2027	2028	2029	Total
1.104.000,00	1.132.500,00	1.351.000,00	1.672.000,00	5.259.500,00

**PROGRAMA: 0250 ATENDIMENTO EDUCACIONAL ESPECIALIZADOS.****Objetivo:** Alfabetizar crianças com dificuldades de aprendizagem através de instituições e classes especiais.**Justificativa:** Necessidade do atendimento especializado aos alunos com necessidades educacionais especiais**Público Alvo:** alunos com deficiência de aprendizado**Indicador: Subvenções Concedidas****Sigla:** UND**Descr.Uni.Medida:** UNIDADE**Fonte da informação:** Assitencia Social e Saude

Índice Recente	Índice Futuro	Previsão da Evolução dos Indicadores por Exercício			
		2026	2027	2028	2029
2	2	2	2	2	2

**Ação: 2041 Subvenções à Entidades Sociais****Tipo:** Atividade**Produto:** Subvenções Concedidas**Unid. Medida:** UND**Função:** 12 Educação**Sub Função:** 367 Educação Especial**Jnid. Executora:** 010405 Educação Especial**Meta Física Relativa a: "Subvenções Concedidas" medida em: "UND"**

2026	2027	2028	2029	
2	2	2	2	
Custo Estimado para a Ação				
2026	2027	2028	2029	Total
430.000,00	450.000,00	480.000,00	497.000,00	1.857.000,00

**Ação: 2074 Manut. da Educação Especial****Tipo:** Projeto**Produto:** ação mantida**Unid. Medida:** %-pc**Função:** 12 Educação**Sub Função:** 367 Educação Especial**Jnid. Executora:** 010405 Educação Especial**Meta Física Relativa a: "ação mantida" medida em: "%-pc"**

2026	2027	2028	2029	
100	100	100	100	
Custo Estimado para a Ação				
2026	2027	2028	2029	Total
10.000,00	30.000,00	35.000,00	45.000,00	120.000,00

**PROGRAMA: 0261 MUSEU, MEMÓRIA E CIDADANIA****Objetivo:** Manutenção do Museu Histórico.**Justificativa:** Memórias do município**Público Alvo:** População local**Indicador: atividade mantida****Sigla:** %-pc**Descr.Uni.Medida:** porcentagem (%)**Fonte da informação:**

Índice Recente	Índice Futuro	Previsão da Evolução dos Indicadores por Exercício			
		2026	2027	2028	2029
100	100	100	100	100	100

**MUNICÍPIO DE MIGUELÓPOLIS**

45.353.307/0001-04

ANEXO III - PLANEJAMENTO ORÇAMENTÁRIO – PPA

PPA Ciclo: 2026 á 2029

**UNIDADES EXECUTORAS E AÇÕES VOLTADAS AO DESENVOLVIMENTO DO PROGRAMA GOVERNAMENTAL**

Ação: 2045 Manut. do Museu Histórico				
<b>Tipo:</b> Atividade				
<b>Produto:</b> atividade mantida			<b>Unid. Medida:</b> %-pc	
<b>Função:</b> 13 Cultura			<b>Sub Função:</b> 392 Difusão Cultural	
<b>Jnid. Executora:</b> 011001 Administração				
Meta Física Relativa a: "atividade mantida" medida em: "%-pc"				
2026	2027	2028	2029	
100	100	100	100	
Custo Estimado para a Ação				
2026	2027	2028	2029	Total
8.000,00	14.500,00	16.000,00	17.000,00	55.500,00

**PROGRAMA: 0270 PROMOÇÃO DE EVENTOS CULTURAIS****Objetivo:** Promoção de eventos artísticos e culturais, manutenção do Centro Cultural.**Justificativa:** Levar cultura e conhecimento para a população Miguelopolense**Público Alvo:** População local

Indicador: atividade mantida						
<b>Sigla:</b> %-pc		<b>Descr.Uni.Medida:</b> porcentagem (%)				
<b>Fonte da informação:</b>						
Índice Recente	Índice Futuro	Previsão da Evolução dos Indicadores por Exercício				
		2026	2027	2028	2029	
100	100	100	100	100	100	

Ação: 2044 Promoção Artística e Cultural				
<b>Tipo:</b> Atividade				
<b>Produto:</b> atividade mantida			<b>Unid. Medida:</b> %-pc	
<b>Função:</b> 13 Cultura			<b>Sub Função:</b> 392 Difusão Cultural	
<b>Jnid. Executora:</b> 011001 Administração				
Meta Física Relativa a: "atividade mantida" medida em: "%-pc"				
2026	2027	2028	2029	
100	100	100	100	
Custo Estimado para a Ação				
2026	2027	2028	2029	Total
16.000,00	25.000,00	30.000,00	35.000,00	106.000,00

Ação: 2301 Manut. do Centro Cultural				
<b>Tipo:</b> Atividade				
<b>Produto:</b> atividade mantida			<b>Unid. Medida:</b> %-pc	
<b>Função:</b> 13 Cultura			<b>Sub Função:</b> 392 Difusão Cultural	
<b>Jnid. Executora:</b> 011001 Administração				
Meta Física Relativa a: "atividade mantida" medida em: "%-pc"				
2026	2027	2028	2029	
100	100	100	100	
Custo Estimado para a Ação				
2026	2027	2028	2029	Total
408.000,00	424.000,00	445.000,00	470.000,00	1.747.000,00

**PROGRAMA: 0282 PRAÇAS, PARQUES E JARDINS****Objetivo:** Construir novas praças públicas, parques, passeios e jardins, realizar obras de ampliação reformar e manter as existentes.**Justificativa:** Manter limpo as praças, parques e jardins do município**Público Alvo:** População local

**MUNICÍPIO DE MIGUELÓPOLIS**

45.353.307/0001-04

ANEXO III - PLANEJAMENTO ORÇAMENTÁRIO – PPA

PPA Ciclo: 2026 á 2029

**UNIDADES EXECUTORAS E AÇÕES VOLTADAS AO DESENVOLVIMENTO DO PROGRAMA GOVERNAMENTAL**

Indicador: atividade mantida						
Sigla: %-pc		Descr.Uni.Medida: porcentagem (%)				
Fonte da informação:						
Índice Recente	Índice Futuro	Previsão da Evolução dos Indicadores por Exercício				
		2026	2027	2028	2029	
100	100	100	100	100	100	

Ação: 2033 Manut. de Praças, Parques e Jardins						
Tipo: Atividade						
Produto: atividade mantida			Unid. Medida: %-pc			
Função: 15 Urbanismo			Sub Função: 452 Serviços Urbanos			
Jnid. Executora: 010601 Infra-Estrutura Urbana e Serviços						
Meta Física Relativa a: "atividade mantida" medida em: "%-pc"						
2026	2027	2028	2029			
100	100	100	100			
Custo Estimado para a Ação						
2026	2027	2028	2029	Total		
654.500,00	680.000,00	710.000,00	757.000,00	2.801.500,00		

**PROGRAMA: 0285 SISTEMA DE UTILIDADE PÚBLICA****Objetivo:** Manter os serviços do departamento de obras do Município.**Justificativa:** necessidade de manter os serviços urbanos e infraestrutura do Município**Público Alvo:** População local

Indicador: POPULAÇÃO ATENDIDA						
Sigla: %-pc		Descr.Uni.Medida: porcentagem (%)				
Fonte da informação:						
Índice Recente	Índice Futuro	Previsão da Evolução dos Indicadores por Exercício				
		2026	2027	2028	2029	
100	100	100	100	100	100	

Ação: 2037 Manutenção de Vias e Logradouros Públicos						
Tipo: Atividade						
Produto: POPULAÇÃO ATENDIDA			Unid. Medida: %-pc			
Função: 15 Urbanismo			Sub Função: 452 Serviços Urbanos			
Jnid. Executora: 010601 Infra-Estrutura Urbana e Serviços						
Meta Física Relativa a: "POPULAÇÃO ATENDIDA" medida em: "%-pc"						
2026	2027	2028	2029			
100	100	100	100			
Custo Estimado para a Ação						
2026	2027	2028	2029	Total		
4.775.500,00	4.960.000,00	5.210.000,00	5.520.000,00	20.465.500,00		

Ação: 2054 Op. e Manut. do Depto. de Obras						
Tipo: Atividade						
Produto: POPULAÇÃO ATENDIDA			Unid. Medida: %-pc			
Função: 15 Urbanismo			Sub Função: 122 Administração Geral			
Jnid. Executora: 011301 Administração						
Meta Física Relativa a: "POPULAÇÃO ATENDIDA" medida em: "%-pc"						
2026	2027	2028	2029			
100	100	100	100			
Custo Estimado para a Ação						
2026	2027	2028	2029	Total		
1.154.000,00	1.200.000,00	1.260.000,00	1.330.000,00	4.944.000,00		

**MUNICÍPIO DE MIGUELÓPOLIS**

45.353.307/0001-04

ANEXO III - PLANEJAMENTO ORÇAMENTÁRIO – PPA

PPA Ciclo: 2026 á 2029

**UNIDADES EXECUTORAS E AÇÕES VOLTADAS AO DESENVOLVIMENTO DO PROGRAMA GOVERNAMENTAL**

Ação: 2059 Manut. dos Serv Funer e Patio Central de Serviços				
Tipo: Atividade				
Produto: POPULAÇÃO ATENDIDA		Unid. Medida: %-pc		
Função: 15 Urbanismo		Sub Função: 452 Serviços Urbanos		
Jnid. Executora: 010601 Infra-Estrutura Urbana e Serviços				
Meta Física Relativa a: "POPULAÇÃO ATENDIDA" medida em: "%-pc"				
2026	2027	2028	2029	
100	100	100	100	
Custo Estimado para a Ação				
2026	2027	2028	2029	Total
819.000,00	850.000,00	890.000,00	950.000,00	3.509.000,00

**PROGRAMA: 0291 HABITAÇÃO DE INTERESSE SOCIAL**

**Objetivo:** Criar programas e manter os projetos para melhoria das condições habitacionais da população carente, como construção de casas populares, expandindo o território urbano, bem como cooperar com a construção de habitação em lotes urbanizados.

**Justificativa:** Falta de moradia para pessoas vulneráveis

**Público Alvo:** População carente

Indicador: UNID						
Sigla: UND		Descr.Uni.Medida: UNIDADE				
Fonte da informação:						
Índice Recente	Índice Futuro	Previsão da Evolução dos Indicadores por Exercício				
		2026	2027	2028	2029	
10	1	10	110	0	1	
Indicador: atividade mantida						
Sigla: %-pc		Descr.Uni.Medida: porcentagem (%)				
Fonte da informação:						
Índice Recente	Índice Futuro	Previsão da Evolução dos Indicadores por Exercício				
		2026	2027	2028	2029	
100	100	100	100	100	100	

Ação: 1030 CONSTRUÇÃO DE MORADIAS PARA FAMILIAS DE BAIXA RENDA				
Tipo: Projeto				
Produto: UNID		Unid. Medida: UND		
Função: 16 Habitação		Sub Função: 482 Habitação Urbana		
Jnid. Executora: 011201 Administração				
Meta Física Relativa a: "UNID" medida em: "UND"				
2026	2027	2028	2029	
10	110	0	1	
Custo Estimado para a Ação				
2026	2027	2028	2029	Total
50.000,00	700.000,00	0,00	50.000,00	800.000,00

Ação: 2052 Op. e Manut. do Depto. de Habitação				
Tipo: Atividade				
Produto: atividade mantida		Unid. Medida: %-pc		
Função: 16 Habitação		Sub Função: 482 Habitação Urbana		
Jnid. Executora: 011201 Administração				
Meta Física Relativa a: "atividade mantida" medida em: "%-pc"				
2026	2027	2028	2029	
100	100	100	100	
Custo Estimado para a Ação				
2026	2027	2028	2029	Total
499.000,00	519.000,00	545.000,00	577.600,00	2.140.600,00

**PROGRAMA: 0315 ASSISTÊNCIA TÉCNICA AGRÍCOLA**

**Objetivo:** Incentivar a produção agrícola de alimentos através de atividades de apoio aos agricultores; coordenar, fomentar e desenvolver políticas de produção familiar de gêneros alimentícios; planejar, coordenar e executar programas de capacitação de agricultores e trabalhadores rurais, Implantação e infra-estrutura da Feira Livre, Estimular a produção de Leite, Promover a Agricultura orgânica, Viveiro de mudas, fruticultura e horticultura através da alimentação escolar.

**MUNICÍPIO DE MIGUELÓPOLIS**

45.353.307/0001-04

ANEXO III - PLANEJAMENTO ORÇAMENTÁRIO – PPA

PPA Ciclo: 2026 á 2029

**UNIDADES EXECUTORAS E AÇÕES VOLTADAS AO DESENVOLVIMENTO DO PROGRAMA GOVERNAMENTAL****Justificativa:** Alcançar a segurança alimentar da população miguelopolense**Público Alvo:** População Rural

Indicador: atividade mantida						
Sigla: %-pc		Descr.Uni.Medida: porcentagem (%)				
Fonte da informação:						
Índice Recente	Índice Futuro	Previsão da Evolução dos Indicadores por Exercício				
		2026	2027	2028	2029	
100	100	100	100	100	100	
ODS						
Objetivo: 2 - Acabar com a fome, alcançar a segurança alimentar e melhoria da nutrição e promover a agricultura sustentável						
Meta: 111 - Até 2030, garantir sistemas sustentáveis de produção de alimentos e implementar práticas agrícolas resilientes, que aumentem a produtividade e a produção, que ajudem a manter os ecossistemas, que fortaleçam a capacidade de adaptação às mudanças do clima,						

Ação: 2038 Fomento a Agricultura				
Tipo: Atividade				
Produto: atividade mantida		Unid. Medida: %-pc		
Função: 20 Agricultura		Sub Função: 606 Extensão Rural		
Jnid. Executora: 011401 Agricultura e Abastecimento				
Meta Física Relativa a: "atividade mantida" medida em: "%-pc"				
2026	2027	2028	2029	
100	100	100	100	
Custo Estimado para a Ação				
2026	2027	2028	2029	Total
322.400,00	335.200,00	352.000,00	373.100,00	1.382.700,00

**PROGRAMA: 0340 BANCO DO POVO E POUPA TEMPO****Objetivo:** Dar condições ao profissional liberal e microempresarios, para aquisição de bens e ou serviços para ampliação de seus negócios melhoria de suas condições de trabalho.**Justificativa:** Incentivar e ampliar os negócios das Empresas do Município**Público Alvo:** População local

Indicador: atividade mantida						
Sigla: %-pc		Descr.Uni.Medida: porcentagem (%)				
Fonte da informação:						
Índice Recente	Índice Futuro	Previsão da Evolução dos Indicadores por Exercício				
		2026	2027	2028	2029	
100	100	100	100	100	100	

Ação: 2008 Manutenção do Banco do Povo e Poupa Tempo				
Tipo: Atividade				
Produto: atividade mantida		Unid. Medida: %-pc		
Função: 04 Administração		Sub Função: 122 Administração Geral		
Jnid. Executora: 010105 Banco do Povo e Poupa Tempo				
Meta Física Relativa a: "atividade mantida" medida em: "%-pc"				
2026	2027	2028	2029	
100	100	100	100	
Custo Estimado para a Ação				
2026	2027	2028	2029	Total
190.000,00	197.600,00	207.400,00	219.900,00	814.900,00

Ação: 2008 Manutenção do Banco do Povo e Poupa Tempo				
Tipo: Atividade				
Produto: atividade mantida		Unid. Medida: %-pc		
Função: 04 Administração		Sub Função: 694 Serviços Financeiros		
Jnid. Executora: 010105 Banco do Povo e Poupa Tempo				
Meta Física Relativa a: "atividade mantida" medida em: "%-pc"				
2026	2027	2028	2029	

**MUNICÍPIO DE MIGUELÓPOLIS**

45.353.307/0001-04

ANEXO III - PLANEJAMENTO ORÇAMENTÁRIO – PPA

PPA Ciclo: 2026 á 2029

**UNIDADES EXECUTORAS E AÇÕES VOLTADAS AO DESENVOLVIMENTO DO PROGRAMA GOVERNAMENTAL**

100	100	100	100	
Custo Estimado para a Ação				
2026	2027	2028	2029	Total
209.000,00	217.300,00	228.200,00	241.900,00	896.400,00

**PROGRAMA: 0346 FOMENTO AO TURISMO LOCAL**

**Objetivo:** Incentivar e promover o turismo local, realizar obras de revitalização na Praia Artificial e manter sempre em condições de receber turistas e os próprios munícipes

**Justificativa:** Receber os turistas e os próprios munícipes miguelopolense

**Público Alvo:** População local e turistas

Indicador: atividade mantida					
<b>Sigla:</b> %-pc		<b>Descr.Uni.Medida:</b> porcentagem (%)			
<b>Fonte da informação:</b>					
Índice Recente	Índice Futuro	Previsão da Evolução dos Indicadores por Exercício			
		2026	2027	2028	2029
100	100	100	100	100	100
ODS					
<b>Objetivo:</b> 15 - Proteger, recuperar e promover o uso sustentável dos ecossistemas terrestres, gerir de forma sustentável as florestas, combater a desertificação, deter e reverter a degradação da terra, e deter a perda de biodiversidade					
<b>Meta:</b> 227 - Até 2020, assegurar a conservação, recuperação e uso sustentável de ecossistemas terrestres e de água doce interiores e seus serviços, em especial, florestas, zonas úmidas, montanhas e terras áridas, em conformidade com as obrigações decorrentes dos					

Ação: 2047 Manutenção do Depto. de Turismo					
<b>Tipo:</b> Atividade					
<b>Produto:</b> atividade mantida			<b>Unid. Medida:</b> %-pc		
<b>Função:</b> 23 Comércio e Serviços			<b>Sub Função:</b> 695 Turismo		
<b>Jnid. Executora:</b> 011101 Administração					
Meta Física Relativa a: "atividade mantida" medida em: "%-pc"					
2026	2027	2028	2029		
100	100	100	100		
Custo Estimado para a Ação					
2026	2027	2028	2029	Total	
339.000,00	352.500,00	370.100,00	392.300,00	1.453.900,00	

Ação: 2049 Manut. de Atividades Comemorativas					
<b>Tipo:</b> Atividade					
<b>Produto:</b> atividade mantida			<b>Unid. Medida:</b> %-pc		
<b>Função:</b> 23 Comércio e Serviços			<b>Sub Função:</b> 695 Turismo		
<b>Jnid. Executora:</b> 011101 Administração					
Meta Física Relativa a: "atividade mantida" medida em: "%-pc"					
2026	2027	2028	2029		
100	100	100	100		
Custo Estimado para a Ação					
2026	2027	2028	2029	Total	
370.000,00	384.800,00	404.000,00	428.200,00	1.587.000,00	

Ação: 2050 Admin. da Praia Artificial					
<b>Tipo:</b> Atividade					
<b>Produto:</b> atividade mantida			<b>Unid. Medida:</b> %-pc		
<b>Função:</b> 23 Comércio e Serviços			<b>Sub Função:</b> 695 Turismo		
<b>Jnid. Executora:</b> 011101 Administração					
Meta Física Relativa a: "atividade mantida" medida em: "%-pc"					
2026	2027	2028	2029		
100	100	100	100		

**MUNICÍPIO DE MIGUELÓPOLIS**

45.353.307/0001-04

ANEXO III - PLANEJAMENTO ORÇAMENTÁRIO – PPA

PPA Ciclo: 2026 á 2029

**UNIDADES EXECUTORAS E AÇÕES VOLTADAS AO DESENVOLVIMENTO DO PROGRAMA GOVERNAMENTAL**

Custo Estimado para a Ação				
2026	2027	2028	2029	Total
626.500,00	651.500,00	684.100,00	725.100,00	2.687.200,00

**PROGRAMA: 0360 TERMINAIS RODOVIÁRIOS**

**Objetivo:** Oferecer condições de segurança e conforto aos usuários do sistema de transporte coletivo, assim como a manutenção do terminal rodoviário de passageiros, com a construção de abrigo de embarque e desembarque.

**Justificativa:** Locomoção por meio de transporte coletivo

**Público Alvo:** população local

Indicador: atividade mantida					
Sigla: %-pc		Descr.Uni.Medida: porcentagem (%)			
Fonte da informação:					
Índice Recente	Índice Futuro	Previsão da Evolução dos Indicadores por Exercício			
		2026	2027	2028	2029
100	100	100	100	100	100

**Ação: 2036 Manutenção do Terminal Rodoviário**

**Tipo:** Atividade

**Produto:** atividade mantida

**Função:** 26 Transporte

**Unid. Medida:** %-pc

**Sub Função:** 782 Transporte Rodoviário

**Jnid. Executora:** 010601 Infra-Estrutura Urbana e Serviços

**Meta Física Relativa a: "atividade mantida" medida em: "%-pc"**

2026	2027	2028	2029
100	100	100	100

Custo Estimado para a Ação				
2026	2027	2028	2029	Total
27.600,00	28.000,00	30.000,00	31.500,00	117.100,00

**PROGRAMA: 0361 ESTRADAS VICINAIS**

**Objetivo:** Manter condições permanentes de tráfego nas estradas municipais.

**Justificativa:** Transporte da produção agrícola e locomoção dos municípios da zona rural

**Público Alvo:** População local

Indicador: atividade mantida					
Sigla: %-pc		Descr.Uni.Medida: porcentagem (%)			
Fonte da informação:					
Índice Recente	Índice Futuro	Previsão da Evolução dos Indicadores por Exercício			
		2026	2027	2028	2029
100	100	100	100	100	100

**Ação: 2035 Manut. dos Serv. de Estradas de Rodagem Municipal**

**Tipo:** Atividade

**Produto:** atividade mantida

**Função:** 26 Transporte

**Unid. Medida:** %-pc

**Sub Função:** 782 Transporte Rodoviário

**Jnid. Executora:** 010604 Malha Rodoviária

**Meta Física Relativa a: "atividade mantida" medida em: "%-pc"**

2026	2027	2028	2029
100	100	100	100

Custo Estimado para a Ação				
2026	2027	2028	2029	Total
406.000,00	465.000,00	495.000,00	516.000,00	1.882.000,00

**PROGRAMA: 0372 DESENVOLVIMENTO DO ESPORTE AMADOR**

**Objetivo:** Planejar, promover e implantar programas municipais de esporte e lazer; Elaborar, organizar, divulgar e implantar o calendário esportivo, difundindo a prática esportiva educacional no município; Administrar estádios, centros esportivos, praças de esportes e recreação existentes ou que venham a ser criados; Incentivar a formação de atleta esportivo em diversas modalidades, apoio às equipes amadoras na participação de campeonatos.

**Justificativa:** Oferecer atividades físicas e promover o esporte no município

**Público Alvo:** população local

**MUNICÍPIO DE MIGUELÓPOLIS**

45.353.307/0001-04

ANEXO III - PLANEJAMENTO ORÇAMENTÁRIO – PPA

PPA Ciclo: 2026 á 2029

**UNIDADES EXECUTORAS E AÇÕES VOLTADAS AO DESENVOLVIMENTO DO PROGRAMA GOVERNAMENTAL**

Indicador: programa mantido						
Sigla: %-pc		Descr.Uni.Medida: porcentagem (%)				
Fonte da informação:						
Índice Recente	Índice Futuro	Previsão da Evolução dos Indicadores por Exercício				
		2026	2027	2028	2029	
100	100	100	100	100	100	

Ação: 2039 Desenvolvimento das Atividades Esportivas						
Tipo: Atividade						
Produto: programa mantido			Unid. Medida: %-pc			
Função: 27 Desporto e Lazer			Sub Função: 812 Desporto Comunitário			
Jnid. Executora: 011501 Administração						
Meta Física Relativa a: "programa mantido" medida em: "%-pc"						
2026	2027	2028	2029			
100	100	100	100			
Custo Estimado para a Ação						
2026	2027	2028	2029	Total		
690.800,00	718.400,00	754.300,00	800.000,00	2.963.500,00		

**PROGRAMA: 0999 RESERVA DE CONTINGÊNCIA****Objetivo:** Reserva contingencial de dotação orçamentária para eventos de força maior.**Justificativa:** Reserva para eventuais despesas não programadas**Público Alvo:** População local

Indicador: programa mantido						
Sigla: %-pc		Descr.Uni.Medida: porcentagem (%)				
Fonte da informação:						
Índice Recente	Índice Futuro	Previsão da Evolução dos Indicadores por Exercício				
		2026	2027	2028	2029	
100	100	100	100	100	100	

Ação: 0999 Reserva de Contingência						
Tipo: Reserva de Contingência						
Produto: programa mantido			Unid. Medida: %-pc			
Função: 99 Reserva de Contingência			Sub Função: 999 Reserva de Contingência			
Jnid. Executora: 030101 Oper. e Manut. do I.P.S.P.M.M.						
Meta Física Relativa a: "programa mantido" medida em: "%-pc"						
2026	2027	2028	2029			
100	100	100	100			
Custo Estimado para a Ação						
2026	2027	2028	2029	Total		
6.424.490,04	5.200.000,00	5.400.000,00	6.074.000,00	23.098.490,04		

Ação: 0999 Reserva de Contingência						
Tipo: Reserva de Contingência						
Produto: programa mantido			Unid. Medida: %-pc			
Função: 99 Reserva de Contingência			Sub Função: 999 Reserva de Contingência			
Jnid. Executora: 900000 RESERVA DE CONTINGÊNCIA						
Meta Física Relativa a: "programa mantido" medida em: "%-pc"						
2026	2027	2028	2029			
100	100	100	100			
Custo Estimado para a Ação						
2026	2027	2028	2029	Total		
250.000,00	210.000,00	223.600,00	236.980,00	920.580,00		

**TOTAL DOS PROGRAMAS:**

2026	2027	2028	2029	Total
173.318.295,24	180.585.800,00	189.924.850,00	200.790.235,60	744.619.180,84

**MUNICÍPIO DE MIGUELÓPOLIS**

45.353.307/0001-04

ANEXO IV - PLANEJAMENTO ORÇAMENTÁRIO – PPA

PPA Ciclo: 2026 á 2029

**ESTRUTURA DE ÓRGÃOS, UNIDADES ORÇAMENTÁRIAS E EXECUTORAS**

CÓDIGO	DESCRIÇÃO
010101	Gabinete do Prefeito e Dependências
010102	Divulgações Oficiais
010103	Fundo Social de Solidariedade
010104	Procuradoria
010105	Banco do Povo e Poupa Tempo
010201	Secretaria da Administração
010202	Divisão de Recursos Humanos
010203	Divisão de Material, Patrimônio e Licitação
010205	Despesas Diversas da Administração
010301	Divisão de Tributação
010302	Divisão de Contabilidade e Orçamento
010401	CEMEIS e Pré-Escolas Municipais
010402	Ensino Fundamental
010403	Fundo Manut. Desenv. Educ. Básica - FUNDEB
010404	Assistência a Educandos
010405	Educação Especial
010407	Distribuição da Merenda Escolar
010501	Fundo Municipal de Saúde
010601	Infra-Estrutura Urbana e Serviços
010604	Malha Rodoviária
010701	Administração de Convênios e PROCON
010801	Manut. do Depto. do Meio Ambiente
010901	Manut. da Assistência Social
010902	Fundo Municipal da Criança e do Adolescente
010903	Fundo Municipal de Assistência Social -FMAS
011001	Administração
011101	Administração
011201	Administração
011301	Administração
011401	Agricultura e Abastecimento
011501	Administração
011601	Segurança e Patrimônio
011701	Manutenção da Frota Municipal
020101	Corpo Legislativo
020102	Secretaria da Câmara
030101	Oper. e Manut. do I.P.S.P.M.M.

**MUNICÍPIO DE MIGUELÓPOLIS**

45.353.307/0001-04

RELATÓRIOS AUXILIARES - PPA

PPA Ciclo: 2026 á 2029

**SÍNTESE DAS AÇÕES POR FUNÇÃO E SUBFUNÇÃO**

<b>FUNÇÃO: 01 LEGISLATIVA</b>								
<b>SUBFUNÇÃO: 031</b>		<b>AÇÃO LEGISLATIVA</b>						
Entidade	Programa	Unid. Orçam.	Ação		2026	2027	2028	2029
2	0010	020101	2001	Manutenção das Atividades Legislativas	1.990.270,00	2.070.000,00	2.175.000,00	2.300.000,00
2	0011	020102	2002	Manutenção da Secretaria da Camara	3.809.730,00	3.960.000,00	4.160.000,00	4.410.000,00
<b>TOTAL SUBFUNÇÃO:</b>					5.800.000,00	6.030.000,00	6.335.000,00	6.710.000,00
<b>FUNÇÃO: 04 ADMINISTRAÇÃO</b>								
<b>SUBFUNÇÃO: 122</b>		<b>ADMINISTRAÇÃO GERAL</b>						
Entidade	Programa	Unid. Orçam.	Ação		2026	2027	2028	2029
1	0340	010105	2008	Manutenção do Banco do Povo e Poupa Tempo	190.000,00	197.600,00	207.400,00	219.900,00
1	0050	010102	2004	Divulgações Oficiais	130.000,00	145.000,00	160.000,00	180.000,00
1	0053	010104	2006	Departamento da Procuradoria	1.352.000,00	1.406.000,00	1.476.000,00	1.564.000,00
1	0045	010101	2003	Manut. do Gabinete do Prefeito e Dependências	4.568.000,00	4.750.000,00	4.980.000,00	5.280.000,00
1	0046	010201	2009	Manut. da Secretaria da Admin. e suas Dep.	2.056.000,00	2.138.000,00	2.245.000,00	2.380.000,00
1	0046	010202	2010	OManut. dos Serv. da Divisão de Rec. Humanos	2.029.000,00	2.110.000,00	2.215.000,00	2.330.000,00
1	0066	011701	2061	Manutenção da Frota Municipal	58.700,00	61.000,00	64.000,00	68.000,00
1	0049	010701	2068	Manutenção do Setor de Convênios e PROCON	25.500,00	26.500,00	27.800,00	29.500,00
<b>TOTAL SUBFUNÇÃO:</b>					10.409.200,00	10.834.100,00	11.375.200,00	12.051.400,00
<b>SUBFUNÇÃO: 124</b>		<b>CONTROLE INTERNO</b>						
Entidade	Programa	Unid. Orçam.	Ação		2026	2027	2028	2029
1	0081	010301	2016	Serviços de Tributação e Fiscalização	1.194.500,00	1.240.000,00	1.300.000,00	1.380.000,00
1	0065	010302	2055	Manut. dos Serv. de Tesouraria e Contabilidade	1.367.000,00	1.420.000,00	1.490.000,00	1.580.000,00
1	0065	010203	2013	Serv. da Unidade de Mat. e Patrimônio	40.300,00	41.900,00	44.000,00	46.600,00
<b>TOTAL SUBFUNÇÃO:</b>					2.601.800,00	2.701.900,00	2.834.000,00	3.006.600,00
<b>SUBFUNÇÃO: 694</b>		<b>SERVIÇOS FINANCEIROS</b>						
Entidade	Programa	Unid. Orçam.	Ação		2026	2027	2028	2029
1	0340	010105	2008	Manutenção do Banco do Povo e Poupa Tempo	209.000,00	217.300,00	228.200,00	241.900,00
<b>TOTAL SUBFUNÇÃO:</b>					209.000,00	217.300,00	228.200,00	241.900,00
<b>FUNÇÃO: 06 SEGURANÇA PÚBLICA</b>								

**MUNICÍPIO DE MIGUELÓPOLIS**

45.353.307/0001-04

RELATÓRIOS AUXILIARES - PPA

PPA Ciclo: 2026 á 2029

**SÍNTESE DAS AÇÕES POR FUNÇÃO E SUBFUNÇÃO**

<b>FUNÇÃO: 06 SEGURANÇA PÚBLICA</b>					<b>2026</b>	<b>2027</b>	<b>2028</b>	<b>2029</b>
<b>SUBFUNÇÃO: 181</b>		<b>POLICIAMENTO</b>						
<b>Entidade</b>	<b>Programa</b>	<b>Unid. Orçam.</b>	<b>Ação</b>					
1	0086	011601	2034	Manutenção da Divisão de Trânsito	407.000,00	420.000,00	440.000,00	470.000,00
1	0087	011601	2014	Manut. da Vigilância do Patrimônio Pub.	3.170.000,00	3.290.000,00	3.400.000,00	3.450.000,00
1	0088	011601	2082	Sistema de Monitoramento de Vias Públicas	200.000,00	208.000,00	218.000,00	230.000,00
1	0088	011601	2075	Manutenção da Atividade Delegada - Polícia Militar	130.000,00	135.000,00	140.000,00	150.000,00
<b>TOTAL SUBFUNÇÃO:</b>					<b>3.907.000,00</b>	<b>4.053.000,00</b>	<b>4.198.000,00</b>	<b>4.300.000,00</b>
<b>SUBFUNÇÃO: 182</b>		<b>DEFESA CIVIL</b>			<b>2026</b>	<b>2027</b>	<b>2028</b>	<b>2029</b>
<b>Entidade</b>	<b>Programa</b>	<b>Unid. Orçam.</b>	<b>Ação</b>					
1	0088	010101	2080	Manutenção do FUMSEP E COMSEP-Fundo Municipal de Segurança Pública e Conselho Mun.Seg.Pública.	17.500,00	22.000,00	33.000,00	37.000,00
<b>TOTAL SUBFUNÇÃO:</b>					<b>17.500,00</b>	<b>22.000,00</b>	<b>33.000,00</b>	<b>37.000,00</b>
<b>FUNÇÃO: 08 ASSISTÊNCIA SOCIAL</b>					<b>2026</b>	<b>2027</b>	<b>2028</b>	<b>2029</b>
<b>SUBFUNÇÃO: 241</b>		<b>ASSISTÊNCIA À PESSOA IDOSA</b>						
<b>Entidade</b>	<b>Programa</b>	<b>Unid. Orçam.</b>	<b>Ação</b>					
1	0095	010903	2058	Manutenção da Creche do Idoso	23.000,00	24.000,00	25.000,00	26.600,00
<b>TOTAL SUBFUNÇÃO:</b>					<b>23.000,00</b>	<b>24.000,00</b>	<b>25.000,00</b>	<b>26.600,00</b>
<b>SUBFUNÇÃO: 243</b>		<b>ASSISTÊNCIA À CRIANÇA E AO ADOLESCENTE</b>			<b>2026</b>	<b>2027</b>	<b>2028</b>	<b>2029</b>
<b>Entidade</b>	<b>Programa</b>	<b>Unid. Orçam.</b>	<b>Ação</b>					
1	0110	010902	2042	Administração do Conselho Tutelar	641.500,00	457.000,00	505.000,00	448.000,00
1	0111	010901	2024	Manutenção do FMDCA-Fundo Municipal da Criança e do Adolescente	100.000,00	104.000,00	109.000,00	115.000,00
1	0111	010902	2024	Manutenção do FMDCA-Fundo Municipal da Criança e do Adolescente	557.000,00	579.000,00	608.000,00	644.000,00
<b>TOTAL SUBFUNÇÃO:</b>					<b>1.298.500,00</b>	<b>1.140.000,00</b>	<b>1.222.000,00</b>	<b>1.207.000,00</b>
<b>SUBFUNÇÃO: 244</b>		<b>ASSISTÊNCIA COMUNITÁRIA</b>			<b>2026</b>	<b>2027</b>	<b>2028</b>	<b>2029</b>
<b>Entidade</b>	<b>Programa</b>	<b>Unid. Orçam.</b>	<b>Ação</b>					
1	0120	010901	2041	Subvenções à Entidades Sociais	19.000,00	19.800,00	20.700,00	22.000,00
1	0120	010901	2040	Manutenção do Fundo Municipal da Assistência Social	2.462.500,00	2.560.000,00	2.680.000,00	2.850.000,00
1	0120	010903	2041	Subvenções à Entidades Sociais	660.000,00	680.000,00	720.000,00	760.000,00
1	0120	010903	2040	Manutenção do Fundo Municipal da Assistência Social	385.300,00	400.000,00	420.000,00	445.000,00
1	0033	010903	2041	Subvenções à Entidades Sociais	852.249,60	886.000,00	930.000,00	980.000,00
1	0033	010903	2043	Manut. do Fundo Munic. de Assistência Social	512.600,00	861.000,00	911.000,00	1.004.000,00
1	0119	010103	2005	Admin. do Fundo Social de Solidariedade	41.255,60	44.000,00	49.000,00	59.255,60
<b>TOTAL SUBFUNÇÃO:</b>					<b>4.932.905,20</b>	<b>5.450.800,00</b>	<b>5.730.700,00</b>	<b>6.120.255,60</b>

**MUNICÍPIO DE MIGUELÓPOLIS**

45.353.307/0001-04

RELATÓRIOS AUXILIARES - PPA

PPA Ciclo: 2026 á 2029

**SÍNTESE DAS AÇÕES POR FUNÇÃO E SUBFUNÇÃO**

<b>FUNÇÃO: 08 ASSISTÊNCIA SOCIAL</b>								
<b>SUBFUNÇÃO: 246</b>		<b>SEGURANÇA DE RENDA</b>						
Entidade	Programa	Unid. Orçam.	Ação		2026	2027	2028	2029
1	0220	010103	2060	Manut. do Ensino Profissionalizante	309.000,00	320.000,00	345.000,00	358.000,00
<b>TOTAL SUBFUNÇÃO:</b>					309.000,00	320.000,00	345.000,00	358.000,00
<b>FUNÇÃO: 09 PREVIDÊNCIA SOCIAL</b>								
<b>SUBFUNÇÃO: 272</b>		<b>PREVIDÊNCIA DO REGIME ESTATUTÁRIO</b>						
Entidade	Programa	Unid. Orçam.	Ação		2026	2027	2028	2029
3	0136	030101	2051	OPERAÇÃO E MANUT. DO I.P.S.P.M.M.	26.800.500,00	27.800.000,00	29.200.000,00	31.000.000,00
3	0136	030101	2081	OPERAÇÃO E MANUT. DO I.P.S.P.M.M. - P. Previd.	70.000,00	72.800,00	76.400,00	81.000,00
<b>TOTAL SUBFUNÇÃO:</b>					26.870.500,00	27.872.800,00	29.276.400,00	31.081.000,00
<b>FUNÇÃO: 10 SAÚDE</b>								
<b>SUBFUNÇÃO: 301</b>		<b>ATENÇÃO BÁSICA</b>						
Entidade	Programa	Unid. Orçam.	Ação		2026	2027	2028	2029
1	0150	010501	2025	Op. e Manut. das Unidades Basicas de Saúde	5.388.000,00	5.650.000,00	5.990.000,00	6.230.000,00
1	0152	010501	2026	Op. e Manut. de Atividades Odontológicas	2.022.000,00	2.120.000,00	2.250.000,00	2.340.000,00
1	0158	010501	2029	Op. e Manut. do Fundo Municipal de Saúde	19.582.600,00	20.560.000,00	21.790.000,00	22.660.000,00
<b>TOTAL SUBFUNÇÃO:</b>					26.992.600,00	28.330.000,00	30.030.000,00	31.230.000,00
<b>SUBFUNÇÃO: 302</b>		<b>ASSISTÊNCIA HOSPITALAR E AMBULATORIAL</b>						
Entidade	Programa	Unid. Orçam.	Ação		2026	2027	2028	2029
1	0170	010501	2029	Op. e Manut. do Fundo Municipal de Saúde	3.444.000,00	3.616.000,00	3.833.000,00	4.020.000,00
1	0062	010501	2030	Subvenções à Entidades Hospitalares	8.610.000,00	9.000.000,00	9.490.000,00	9.960.000,00
1	0158	010501	2029	Op. e Manut. do Fundo Municipal de Saúde	660.000,00	693.000,00	734.500,00	764.000,00
<b>TOTAL SUBFUNÇÃO:</b>					12.714.000,00	13.309.000,00	14.057.500,00	14.744.000,00
<b>SUBFUNÇÃO: 304</b>		<b>VIGILÂNCIA SANITÁRIA</b>						
Entidade	Programa	Unid. Orçam.	Ação		2026	2027	2028	2029
1	0175	010501	2031	AGENTES COMBATES DE ENDEMIAS E DESP. DIVERSAS	1.501.500,00	1.575.000,00	1.670.000,00	1.730.000,00
<b>TOTAL SUBFUNÇÃO:</b>					1.501.500,00	1.575.000,00	1.670.000,00	1.730.000,00
<b>FUNÇÃO: 12 EDUCAÇÃO</b>								

**MUNICÍPIO DE MIGUELÓPOLIS**

45.353.307/0001-04

RELATÓRIOS AUXILIARES - PPA

PPA Ciclo: 2026 á 2029

**SÍNTESE DAS AÇÕES POR FUNÇÃO E SUBFUNÇÃO**

<b>FUNÇÃO: 12 EDUCAÇÃO</b>								
<b>SUBFUNÇÃO: 361</b>		<b>ENSINO FUNDAMENTAL</b>						
Entidade	Programa	Unid. Orçam.	Ação		2026	2027	2028	2029
1	0210	010402	2019	Manutenção do Ensino Fundamental	6.973.000,00	7.710.000,00	8.282.000,00	9.344.000,00
1	0211	010403	2021	Fdo. Manut. Desenv. Educ. Básica (FUNDEB)	14.350.000,00	15.067.500,00	15.971.550,00	16.610.000,00
1	0212	010407	2018	Distribuição da Merenda Escolar	3.035.500,00	3.187.000,00	3.378.500,00	3.500.000,00
1	0245	010402	2019	Manutenção do Ensino Fundamental	1.104.000,00	1.132.500,00	1.351.000,00	1.672.000,00
<b>TOTAL SUBFUNÇÃO:</b>					25.462.500,00	27.097.000,00	28.983.050,00	31.126.000,00
<b>SUBFUNÇÃO: 362</b>		<b>ENSINO MÉDIO</b>						
Entidade	Programa	Unid. Orçam.	Ação		2026	2027	2028	2029
1	0225	010404	2022	Assistência ao Estudante do Ensino Médio	24.000,00	25.000,00	26.700,00	27.700,00
<b>TOTAL SUBFUNÇÃO:</b>					24.000,00	25.000,00	26.700,00	27.700,00
<b>SUBFUNÇÃO: 364</b>		<b>ENSINO SUPERIOR</b>						
Entidade	Programa	Unid. Orçam.	Ação		2026	2027	2028	2029
1	0225	010404	2023	Manutenção do Transporte Universitário	636.500,00	668.000,00	708.000,00	737.000,00
1	0225	010404	2057	Auxílio Financeiro a Estudantes do Ensino Superior	870.000,00	913.000,00	968.000,00	1.010.000,00
<b>TOTAL SUBFUNÇÃO:</b>					1.506.500,00	1.581.000,00	1.676.000,00	1.747.000,00
<b>SUBFUNÇÃO: 365</b>		<b>EDUCAÇÃO INFANTIL</b>						
Entidade	Programa	Unid. Orçam.	Ação		2026	2027	2028	2029
1	0240	010401	2041	Subvenções à Entidades Sociais	400.000,00	420.000,00	445.000,00	460.000,00
1	0240	010401	2017	Manutenção da Educação Infantil	13.212.000,00	13.860.000,00	14.690.000,00	15.280.000,00
1	0212	010407	2018	Distribuição da Merenda Escolar	970.500,00	1.020.000,00	1.080.000,00	1.120.000,00
<b>TOTAL SUBFUNÇÃO:</b>					14.582.500,00	15.300.000,00	16.215.000,00	16.860.000,00
<b>SUBFUNÇÃO: 367</b>		<b>EDUCAÇÃO ESPECIAL</b>						
Entidade	Programa	Unid. Orçam.	Ação		2026	2027	2028	2029
1	0250	010405	2074	Manut. da Educação Especial	10.000,00	30.000,00	35.000,00	45.000,00
1	0250	010405	2041	Subvenções à Entidades Sociais	430.000,00	450.000,00	480.000,00	497.000,00
<b>TOTAL SUBFUNÇÃO:</b>					440.000,00	480.000,00	515.000,00	542.000,00
<b>FUNÇÃO: 13 CULTURA</b>								

**MUNICÍPIO DE MIGUELÓPOLIS**

45.353.307/0001-04

RELATÓRIOS AUXILIARES - PPA

PPA Ciclo: 2026 á 2029

**SÍNTESE DAS AÇÕES POR FUNÇÃO E SUBFUNÇÃO**

<b>FUNÇÃO: 13 CULTURA</b>					<b>2026</b>	<b>2027</b>	<b>2028</b>	<b>2029</b>
<b>SUBFUNÇÃO: 392 DIFUSÃO CULTURAL</b>								
Entidade	Programa	Unid. Orçam.	Ação					
1	0270	011001	2044	Promoção Artística e Cultural	16.000,00	25.000,00	30.000,00	35.000,00
1	0270	011001	2301	Manut. do Centro Cultural	408.000,00	424.000,00	445.000,00	470.000,00
1	0261	011001	2045	Manut. do Museu Histórico	8.000,00	14.500,00	16.000,00	17.000,00
<b>TOTAL SUBFUNÇÃO:</b>					<b>432.000,00</b>	<b>463.500,00</b>	<b>491.000,00</b>	<b>522.000,00</b>
<b>FUNÇÃO: 15 URBANISMO</b>					<b>2026</b>	<b>2027</b>	<b>2028</b>	<b>2029</b>
<b>SUBFUNÇÃO: 122 ADMINISTRAÇÃO GERAL</b>								
Entidade	Programa	Unid. Orçam.	Ação					
1	0285	011301	2054	Op. e Manut. do Depto. de Obras	1.154.000,00	1.200.000,00	1.260.000,00	1.330.000,00
<b>TOTAL SUBFUNÇÃO:</b>					<b>1.154.000,00</b>	<b>1.200.000,00</b>	<b>1.260.000,00</b>	<b>1.330.000,00</b>
<b>SUBFUNÇÃO: 452 SERVIÇOS URBANOS</b>					<b>2026</b>	<b>2027</b>	<b>2028</b>	<b>2029</b>
Entidade	Programa	Unid. Orçam.	Ação					
1	0202	010601	2072	Manutenção dos Serviços de Limpeza Publica.	3.815.000,00	3.960.000,00	4.160.000,00	4.410.000,00
1	0282	010601	2033	Manut. de Praças, Parques e Jardins	654.500,00	680.000,00	710.000,00	757.000,00
1	0285	010601	2037	Manutenção de Vias e Logradouros Públicos	4.775.500,00	4.960.000,00	5.210.000,00	5.520.000,00
1	0285	010601	2059	Manut. dos Serv Funer e Patio Central de Serviços	819.000,00	850.000,00	890.000,00	950.000,00
<b>TOTAL SUBFUNÇÃO:</b>					<b>10.064.000,00</b>	<b>10.450.000,00</b>	<b>10.970.000,00</b>	<b>11.637.000,00</b>
<b>FUNÇÃO: 16 HABITAÇÃO</b>					<b>2026</b>	<b>2027</b>	<b>2028</b>	<b>2029</b>
<b>SUBFUNÇÃO: 482 HABITAÇÃO URBANA</b>								
Entidade	Programa	Unid. Orçam.	Ação					
1	0291	011201	1030	CONSTRUÇÃO DE MORADIAS PARA FAMILIAS DE BAIXA RENDA	50.000,00	700.000,00	0,00	50.000,00
1	0291	011201	2052	Op. e Manut. do Depto. de Habitação	499.000,00	519.000,00	545.000,00	577.600,00
<b>TOTAL SUBFUNÇÃO:</b>					<b>549.000,00</b>	<b>1.219.000,00</b>	<b>545.000,00</b>	<b>627.600,00</b>
<b>FUNÇÃO: 18 GESTÃO AMBIENTAL</b>					<b>2026</b>	<b>2027</b>	<b>2028</b>	<b>2029</b>
<b>SUBFUNÇÃO: 541 PRESERVAÇÃO E CONSERVAÇÃO AMBIENTAL</b>								
Entidade	Programa	Unid. Orçam.	Ação					
1	0051	010801	2056	Manutenção das Atividades do Meio Ambiente	1.120.500,00	1.165.000,00	1.220.000,00	1.290.000,00
<b>TOTAL SUBFUNÇÃO:</b>					<b>1.120.500,00</b>	<b>1.165.000,00</b>	<b>1.220.000,00</b>	<b>1.290.000,00</b>
<b>FUNÇÃO: 20 AGRICULTURA</b>								

**MUNICÍPIO DE MIGUELÓPOLIS**

45.353.307/0001-04

RELATÓRIOS AUXILIARES - PPA

PPA Ciclo: 2026 á 2029

**SÍNTESE DAS AÇÕES POR FUNÇÃO E SUBFUNÇÃO**

<b>FUNÇÃO: 20 AGRICULTURA</b>									
<b>SUBFUNÇÃO: 606</b>		<b>EXTENSÃO RURAL</b>							
Entidade	Programa	Unid. Orçam.	Ação			2026	2027	2028	2029
1	0315	011401	2038	Fomento a Agricultura		322.400,00	335.200,00	352.000,00	373.100,00
<b>TOTAL SUBFUNÇÃO:</b>						322.400,00	335.200,00	352.000,00	373.100,00
<b>FUNÇÃO: 23 COMÉRCIO E SERVIÇOS</b>									
<b>SUBFUNÇÃO: 695</b>		<b>TURISMO</b>							
Entidade	Programa	Unid. Orçam.	Ação			2026	2027	2028	2029
1	0346	011101	2050	Admin. da Praia Artificial		626.500,00	651.500,00	684.100,00	725.100,00
1	0346	011101	2047	Manutenção do Depto. de Turismo		339.000,00	352.500,00	370.100,00	392.300,00
1	0346	011101	2049	Manut. de Atividades Comemorativas		370.000,00	384.800,00	404.000,00	428.200,00
<b>TOTAL SUBFUNÇÃO:</b>						1.335.500,00	1.388.800,00	1.458.200,00	1.545.600,00
<b>FUNÇÃO: 26 TRANSPORTE</b>									
<b>SUBFUNÇÃO: 782</b>		<b>TRANSPORTE RODOVIÁRIO</b>							
Entidade	Programa	Unid. Orçam.	Ação			2026	2027	2028	2029
1	0360	010601	2036	Manutenção do Terminal Rodoviário		27.600,00	28.000,00	30.000,00	31.500,00
1	0361	010604	2035	Manut. dos Serv. de Estradas de Rodagem Municipal		406.000,00	465.000,00	495.000,00	516.000,00
<b>TOTAL SUBFUNÇÃO:</b>						433.600,00	493.000,00	525.000,00	547.500,00
<b>FUNÇÃO: 27 DESPORTO E LAZER</b>									
<b>SUBFUNÇÃO: 812</b>		<b>DESPORTO COMUNITÁRIO</b>							
Entidade	Programa	Unid. Orçam.	Ação			2026	2027	2028	2029
1	0372	011501	2039	Desenvolvimento das Atividades Esportivas		690.800,00	718.400,00	754.300,00	800.000,00
<b>TOTAL SUBFUNÇÃO:</b>						690.800,00	718.400,00	754.300,00	800.000,00
<b>FUNÇÃO: 28 ENCARGOS ESPECIAIS</b>									
<b>SUBFUNÇÃO: 843</b>		<b>SERVIÇO DA DÍVIDA INTERNA</b>							
Entidade	Programa	Unid. Orçam.	Ação			2026	2027	2028	2029
1	0000	010205	2007	Precatórios Judiciais		1.500.000,00	1.560.000,00	1.640.000,00	1.730.000,00
1	0000	010205	2015	Juros e Amortização da Dívida		7.930.000,00	8.250.000,00	8.660.000,00	9.180.000,00
<b>TOTAL SUBFUNÇÃO:</b>						9.430.000,00	9.810.000,00	10.300.000,00	10.910.000,00

**MUNICÍPIO DE MIGUELÓPOLIS**

45.353.307/0001-04

RELATÓRIOS AUXILIARES - PPA

PPA Ciclo: 2026 á 2029

**SÍNTESE DAS AÇÕES POR FUNÇÃO E SUBFUNÇÃO**

FUNÇÃO: 28 ENCARGOS ESPECIAIS								
SUBFUNÇÃO: 845		TRANSFERÊNCIAS			2026	2027	2028	2029
Entidade	Programa	Unid. Orçam.	Ação					
1	0000	010205	2012	Contribuição ao PASEP	1.510.000,00	1.570.000,00	1.650.000,00	1.750.000,00
<b>TOTAL SUBFUNÇÃO:</b>					1.510.000,00	1.570.000,00	1.650.000,00	1.750.000,00
FUNÇÃO: 99 RESERVA DE CONTINGÊNCIA								
SUBFUNÇÃO: 999		RESERVA DE CONTINGÊNCIA			2026	2027	2028	2029
Entidade	Programa	Unid. Orçam.	Ação					
1	0999	900000	0999	Reserva de Contingência	250.000,00	210.000,00	223.600,00	236.980,00
3	0999	030101	0999	Reserva de Contingência	6.424.490,04	5.200.000,00	5.400.000,00	6.074.000,00
<b>TOTAL SUBFUNÇÃO:</b>					6.674.490,04	5.410.000,00	5.623.600,00	6.310.980,00
<b>TOTAL GERAL:</b>					173.318.295,24	180.585.800,00	189.924.850,00	200.790.235,60

**MUNICÍPIO DE MIGUELÓPOLIS**

45.353.307/0001-04

RELATÓRIOS AUXILIARES - PPA

PPA Ciclo: 2026 á 2029

**SÍNTESE DAS AÇÕES POR ENTIDADE E ORGÃO**

ENTIDADE: 1 MUNICÍPIO DE MIGUELÓPOLIS									
ORGÃO: 010101 GABINETE DO PREFEITO E DEPÊNDENCIAS									
Entidade	Programa	Função	SubFun.	Ação		2026	2027	2028	2029
1	0045	04	122	2003	Manut. do Gabinete do Prefeito e Dependências	4.568.000,00	4.750.000,00	4.980.000,00	5.280.000,00
1	0088	06	182	2080	Manutenção do FUMSEP E COMSEP-Fundo Municipal de Segurança Pública e Conselho Mun.Seg.Pública.	17.500,00	22.000,00	33.000,00	37.000,00
<b>TOTAL ORGÃO:</b>						4.585.500,00	4.772.000,00	5.013.000,00	5.317.000,00
ORGÃO: 010102 DIVULGAÇÕES OFICIAIS									
Entidade	Programa	Função	SubFun.	Ação		2026	2027	2028	2029
1	0050	04	122	2004	Divulgações Oficiais	130.000,00	145.000,00	160.000,00	180.000,00
<b>TOTAL ORGÃO:</b>						130.000,00	145.000,00	160.000,00	180.000,00
ORGÃO: 010103 FUNDO SOCIAL DE SOLIDARIEDADE									
Entidade	Programa	Função	SubFun.	Ação		2026	2027	2028	2029
1	0220	08	246	2060	Manut. do Ensino Profissionalizante	309.000,00	320.000,00	345.000,00	358.000,00
1	0119	08	244	2005	Admin. do Fundo Social de Solidariedade	41.255,60	44.000,00	49.000,00	59.255,60
<b>TOTAL ORGÃO:</b>						350.255,60	364.000,00	394.000,00	417.255,60
ORGÃO: 010104 PROCURADORIA									
Entidade	Programa	Função	SubFun.	Ação		2026	2027	2028	2029
1	0053	04	122	2006	Departamento da Procuradoria	1.352.000,00	1.406.000,00	1.476.000,00	1.564.000,00
<b>TOTAL ORGÃO:</b>						1.352.000,00	1.406.000,00	1.476.000,00	1.564.000,00
ORGÃO: 010105 BANCO DO POVO E POUPA TEMPO									
Entidade	Programa	Função	SubFun.	Ação		2026	2027	2028	2029
1	0340	04	122	2008	Manutenção do Banco do Povo e Poupa Tempo	190.000,00	197.600,00	207.400,00	219.900,00
1	0340	04	694	2008	Manutenção do Banco do Povo e Poupa Tempo	209.000,00	217.300,00	228.200,00	241.900,00
<b>TOTAL ORGÃO:</b>						399.000,00	414.900,00	435.600,00	461.800,00
ORGÃO: 010201 SECRETARIA DA ADMINISTRAÇÃO									
Entidade	Programa	Função	SubFun.	Ação		2026	2027	2028	2029
1	0046	04	122	2009	Manut. da Secretaria da Admin. e suas Dep.	2.056.000,00	2.138.000,00	2.245.000,00	2.380.000,00
<b>TOTAL ORGÃO:</b>						2.056.000,00	2.138.000,00	2.245.000,00	2.380.000,00

**MUNICÍPIO DE MIGUELÓPOLIS**

45.353.307/0001-04

RELATÓRIOS AUXILIARES - PPA

PPA Ciclo: 2026 á 2029

**SÍNTESE DAS AÇÕES POR ENTIDADE E ORGÃO**

ENTIDADE: 1 MUNICÍPIO DE MIGUELÓPOLIS									
ORGÃO: 010202 DIVISÃO DE RECURSOS HUMANOS									
Entidade	Programa	Função	SubFun.	Ação		2026	2027	2028	2029
1	0046	04	122	2010	OManut. dos Serv. da Divisão de Rec. Humanos	2.029.000,00	2.110.000,00	2.215.000,00	2.330.000,00
<b>TOTAL ORGÃO:</b>						2.029.000,00	2.110.000,00	2.215.000,00	2.330.000,00
ORGÃO: 010203 DIVISÃO DE MATERIAL, PATRIMÔNIO E LICITAÇÃO									
Entidade	Programa	Função	SubFun.	Ação		2026	2027	2028	2029
1	0065	04	124	2013	Serv. da Unidade de Mat. e Patrimônio	40.300,00	41.900,00	44.000,00	46.600,00
<b>TOTAL ORGÃO:</b>						40.300,00	41.900,00	44.000,00	46.600,00
ORGÃO: 010205 DESPESAS DIVERSAS DA ADMINISTRAÇÃO									
Entidade	Programa	Função	SubFun.	Ação		2026	2027	2028	2029
1	0000	28	845	2012	Contribuição ao PASEP	1.510.000,00	1.570.000,00	1.650.000,00	1.750.000,00
1	0000	28	843	2015	Juros e Amortização da Dívida	7.930.000,00	8.250.000,00	8.660.000,00	9.180.000,00
1	0000	28	843	2007	Precatórios Judiciais	1.500.000,00	1.560.000,00	1.640.000,00	1.730.000,00
<b>TOTAL ORGÃO:</b>						10.940.000,00	11.380.000,00	11.950.000,00	12.660.000,00
ORGÃO: 010301 DIVISÃO DE TRIBUTAÇÃO									
Entidade	Programa	Função	SubFun.	Ação		2026	2027	2028	2029
1	0081	04	124	2016	Serviços de Tributação e Fiscalização	1.194.500,00	1.240.000,00	1.300.000,00	1.380.000,00
<b>TOTAL ORGÃO:</b>						1.194.500,00	1.240.000,00	1.300.000,00	1.380.000,00
ORGÃO: 010302 DIVISÃO DE CONTABILIDADE E ORÇAMENTO									
Entidade	Programa	Função	SubFun.	Ação		2026	2027	2028	2029
1	0065	04	124	2055	Manut. dos Serv. de Tesouraria e Contabilidade	1.367.000,00	1.420.000,00	1.490.000,00	1.580.000,00
<b>TOTAL ORGÃO:</b>						1.367.000,00	1.420.000,00	1.490.000,00	1.580.000,00
ORGÃO: 010401 CEMEIS E PRÉ-ESCOLAS MUNICIPAIS									
Entidade	Programa	Função	SubFun.	Ação		2026	2027	2028	2029
1	0240	12	365	2041	Subvenções à Entidades Sociais	400.000,00	420.000,00	445.000,00	460.000,00
1	0240	12	365	2017	Manutenção da Educação Infantil	13.212.000,00	13.860.000,00	14.690.000,00	15.280.000,00
<b>TOTAL ORGÃO:</b>						13.612.000,00	14.280.000,00	15.135.000,00	15.740.000,00

**MUNICÍPIO DE MIGUELÓPOLIS**

45.353.307/0001-04

RELATÓRIOS AUXILIARES - PPA

PPA Ciclo: 2026 á 2029

**SÍNTESE DAS AÇÕES POR ENTIDADE E ORGÃO**

ENTIDADE: 1 MUNICÍPIO DE MIGUELÓPOLIS						2026	2027	2028	2029
<b>ORGÃO: 010402 ENSINO FUNDAMENTAL</b>									
Entidade	Programa	Função	SubFun.	Ação		2026	2027	2028	2029
1	0210	12	361	2019	Manutenção do Ensino Fundamental	6.973.000,00	7.710.000,00	8.282.000,00	9.344.000,00
1	0245	12	361	2019	Manutenção do Ensino Fundamental	1.104.000,00	1.132.500,00	1.351.000,00	1.672.000,00
<b>TOTAL ORGÃO:</b>						<b>8.077.000,00</b>	<b>8.842.500,00</b>	<b>9.633.000,00</b>	<b>11.016.000,00</b>
<b>ORGÃO: 010403 FUNDO MANUT. DESENV. EDUC. BÁSICA - FUNDEB</b>									
Entidade	Programa	Função	SubFun.	Ação		2026	2027	2028	2029
1	0211	12	361	2021	Fdo. Manut. Desenv. Educ. Básica (FUNDEB)	14.350.000,00	15.067.500,00	15.971.550,00	16.610.000,00
<b>TOTAL ORGÃO:</b>						<b>14.350.000,00</b>	<b>15.067.500,00</b>	<b>15.971.550,00</b>	<b>16.610.000,00</b>
<b>ORGÃO: 010404 ASSISTÊNCIA A EDUCANDOS</b>									
Entidade	Programa	Função	SubFun.	Ação		2026	2027	2028	2029
1	0225	12	362	2022	Assistência ao Estudante do Ensino Médio	24.000,00	25.000,00	26.700,00	27.700,00
1	0225	12	364	2023	Manutenção do Transporte Universitário	636.500,00	668.000,00	708.000,00	737.000,00
1	0225	12	364	2057	Auxílio Financeiro a Estudantes do Ensino Superior	870.000,00	913.000,00	968.000,00	1.010.000,00
<b>TOTAL ORGÃO:</b>						<b>1.530.500,00</b>	<b>1.606.000,00</b>	<b>1.702.700,00</b>	<b>1.774.700,00</b>
<b>ORGÃO: 010405 EDUCAÇÃO ESPECIAL</b>									
Entidade	Programa	Função	SubFun.	Ação		2026	2027	2028	2029
1	0250	12	367	2041	Subvenções à Entidades Sociais	430.000,00	450.000,00	480.000,00	497.000,00
1	0250	12	367	2074	Manut. da Educação Especial	10.000,00	30.000,00	35.000,00	45.000,00
<b>TOTAL ORGÃO:</b>						<b>440.000,00</b>	<b>480.000,00</b>	<b>515.000,00</b>	<b>542.000,00</b>
<b>ORGÃO: 010407 DISTRIBUIÇÃO DA MERENDA ESCOLAR</b>									
Entidade	Programa	Função	SubFun.	Ação		2026	2027	2028	2029
1	0212	12	365	2018	Distribuição da Merenda Escolar	970.500,00	1.020.000,00	1.080.000,00	1.120.000,00
1	0212	12	361	2018	Distribuição da Merenda Escolar	3.035.500,00	3.187.000,00	3.378.500,00	3.500.000,00
<b>TOTAL ORGÃO:</b>						<b>4.006.000,00</b>	<b>4.207.000,00</b>	<b>4.458.500,00</b>	<b>4.620.000,00</b>

**MUNICÍPIO DE MIGUELÓPOLIS**

45.353.307/0001-04

RELATÓRIOS AUXILIARES - PPA

PPA Ciclo: 2026 á 2029

**SÍNTESE DAS AÇÕES POR ENTIDADE E ORGÃO**

ENTIDADE: 1 MUNICÍPIO DE MIGUELÓPOLIS									
ORGÃO: 010501 FUNDO MUNICIPAL DE SAÚDE									
Entidade	Programa	Função	SubFun.	Ação		2026	2027	2028	2029
1	0150	10	301	2025	Op. e Manut. das Unidades Basicas de Saúde	5.388.000,00	5.650.000,00	5.990.000,00	6.230.000,00
1	0152	10	301	2026	Op. e Manut. de Atividades Odontológicas	2.022.000,00	2.120.000,00	2.250.000,00	2.340.000,00
1	0158	10	301	2029	Op. e Manut. do Fundo Municipal de Saúde	19.582.600,00	20.560.000,00	21.790.000,00	22.660.000,00
1	0175	10	304	2031	AGENTES COMBATES DE ENDEMIAS E DESP. DIVERSAS	1.501.500,00	1.575.000,00	1.670.000,00	1.730.000,00
1	0170	10	302	2029	Op. e Manut. do Fundo Municipal de Saúde	3.444.000,00	3.616.000,00	3.833.000,00	4.020.000,00
1	0062	10	302	2030	Subvenções à Entidades Hospitalares	8.610.000,00	9.000.000,00	9.490.000,00	9.960.000,00
1	0158	10	302	2029	Op. e Manut. do Fundo Municipal de Saúde	660.000,00	693.000,00	734.500,00	764.000,00
<b>TOTAL ORGÃO:</b>						41.208.100,00	43.214.000,00	45.757.500,00	47.704.000,00
ORGÃO: 010601 INFRA-ESTRUTURA URBANA E SERVIÇOS									
Entidade	Programa	Função	SubFun.	Ação		2026	2027	2028	2029
1	0202	15	452	2072	Manutenção dos Serviços de Limpeza Publica.	3.815.000,00	3.960.000,00	4.160.000,00	4.410.000,00
1	0282	15	452	2033	Manut. de Praças, Parques e Jardins	654.500,00	680.000,00	710.000,00	757.000,00
1	0285	15	452	2037	Manutenção de Vias e Logradouros Públicos	4.775.500,00	4.960.000,00	5.210.000,00	5.520.000,00
1	0285	15	452	2059	Manut. dos Serv Funer e Patio Central de Serviços	819.000,00	850.000,00	890.000,00	950.000,00
1	0360	26	782	2036	Manutenção do Terminal Rodoviário	27.600,00	28.000,00	30.000,00	31.500,00
<b>TOTAL ORGÃO:</b>						10.091.600,00	10.478.000,00	11.000.000,00	11.668.500,00
ORGÃO: 010604 MALHA RODOVIÁRIA									
Entidade	Programa	Função	SubFun.	Ação		2026	2027	2028	2029
1	0361	26	782	2035	Manut. dos Serv. de Estradas de Rodagem Municipal	406.000,00	465.000,00	495.000,00	516.000,00
<b>TOTAL ORGÃO:</b>						406.000,00	465.000,00	495.000,00	516.000,00
ORGÃO: 010701 ADMINISTRAÇÃO DE CONVÊNIOS E PROCON									
Entidade	Programa	Função	SubFun.	Ação		2026	2027	2028	2029
1	0049	04	122	2068	Manutenção do Setor de Convênios e PROCON	25.500,00	26.500,00	27.800,00	29.500,00
<b>TOTAL ORGÃO:</b>						25.500,00	26.500,00	27.800,00	29.500,00
ORGÃO: 010801 MANUT. DO DEPTO. DO MEIO AMBIENTE									
Entidade	Programa	Função	SubFun.	Ação		2026	2027	2028	2029
1	0051	18	541	2056	Manutenção das Atividades do Meio Ambiente	1.120.500,00	1.165.000,00	1.220.000,00	1.290.000,00
<b>TOTAL ORGÃO:</b>						1.120.500,00	1.165.000,00	1.220.000,00	1.290.000,00

**MUNICÍPIO DE MIGUELÓPOLIS**

45.353.307/0001-04

RELATÓRIOS AUXILIARES - PPA

PPA Ciclo: 2026 á 2029

**SÍNTESE DAS AÇÕES POR ENTIDADE E ORGÃO**

ENTIDADE: 1 MUNICÍPIO DE MIGUELÓPOLIS						2026	2027	2028	2029
<b>ORGÃO: 010901 MANUT. DA ASSISTÊNCIA SOCIAL</b>									
Entidade	Programa	Função	SubFun.	Ação		2026	2027	2028	2029
1	0120	08	244	2040	Manutenção do Fundo Municipal da Assistência Social	2.462.500,00	2.560.000,00	2.680.000,00	2.850.000,00
1	0120	08	244	2041	Subvenções à Entidades Sociais	19.000,00	19.800,00	20.700,00	22.000,00
1	0111	08	243	2024	Manutenção do FMDCA-Fundo Municipal da Criança e do Adolescente	100.000,00	104.000,00	109.000,00	115.000,00
<b>TOTAL ORGÃO:</b>						<b>2.581.500,00</b>	<b>2.683.800,00</b>	<b>2.809.700,00</b>	<b>2.987.000,00</b>
<b>ORGÃO: 010902 FUNDO MUNICIPAL DA CRIANÇA E DO ADOLESCENTE</b>									
Entidade	Programa	Função	SubFun.	Ação		2026	2027	2028	2029
1	0110	08	243	2042	Administração do Conselho Tutelar	641.500,00	457.000,00	505.000,00	448.000,00
1	0111	08	243	2024	Manutenção do FMDCA-Fundo Municipal da Criança e do Adolescente	557.000,00	579.000,00	608.000,00	644.000,00
<b>TOTAL ORGÃO:</b>						<b>1.198.500,00</b>	<b>1.036.000,00</b>	<b>1.113.000,00</b>	<b>1.092.000,00</b>
<b>ORGÃO: 010903 FUNDO MUNICIPAL DE ASSISTÊNCIA SOCIAL - FMAS</b>									
Entidade	Programa	Função	SubFun.	Ação		2026	2027	2028	2029
1	0120	08	244	2040	Manutenção do Fundo Municipal da Assistência Social	385.300,00	400.000,00	420.000,00	445.000,00
1	0120	08	244	2041	Subvenções à Entidades Sociais	660.000,00	680.000,00	720.000,00	760.000,00
1	0033	08	244	2041	Subvenções à Entidades Sociais	852.249,60	886.000,00	930.000,00	980.000,00
1	0033	08	244	2043	Manut. do Fundo Munic. de Assistência Social	512.600,00	861.000,00	911.000,00	1.004.000,00
1	0095	08	241	2058	Manutenção da Creche do Idoso	23.000,00	24.000,00	25.000,00	26.600,00
<b>TOTAL ORGÃO:</b>						<b>2.433.149,60</b>	<b>2.851.000,00</b>	<b>3.006.000,00</b>	<b>3.215.600,00</b>
<b>ORGÃO: 011001 ADMINISTRAÇÃO</b>									
Entidade	Programa	Função	SubFun.	Ação		2026	2027	2028	2029
1	0270	13	392	2301	Manut. do Centro Cultural	408.000,00	424.000,00	445.000,00	470.000,00
1	0270	13	392	2044	Promoção Artística e Cultural	16.000,00	25.000,00	30.000,00	35.000,00
1	0261	13	392	2045	Manut. do Museu Histórico	8.000,00	14.500,00	16.000,00	17.000,00
<b>TOTAL ORGÃO:</b>						<b>432.000,00</b>	<b>463.500,00</b>	<b>491.000,00</b>	<b>522.000,00</b>
<b>ORGÃO: 011101 ADMINISTRAÇÃO</b>									
Entidade	Programa	Função	SubFun.	Ação		2026	2027	2028	2029
1	0346	23	695	2050	Admin. da Praia Artificial	626.500,00	651.500,00	684.100,00	725.100,00
1	0346	23	695	2047	Manutenção do Depto. de Turismo	339.000,00	352.500,00	370.100,00	392.300,00
1	0346	23	695	2049	Manut. de Atividades Comemorativas	370.000,00	384.800,00	404.000,00	428.200,00
<b>TOTAL ORGÃO:</b>						<b>1.335.500,00</b>	<b>1.388.800,00</b>	<b>1.458.200,00</b>	<b>1.545.600,00</b>

**MUNICÍPIO DE MIGUELÓPOLIS**

45.353.307/0001-04

RELATÓRIOS AUXILIARES - PPA

PPA Ciclo: 2026 á 2029

**SÍNTESE DAS AÇÕES POR ENTIDADE E ORGÃO**

ENTIDADE: 1 MUNICÍPIO DE MIGUELÓPOLIS									
ORGÃO: 011201 ADMINISTRAÇÃO									
Entidade	Programa	Função	SubFun.	Ação		2026	2027	2028	2029
1	0291	16	482	1030	CONSTRUÇÃO DE MORADIAS PARA FAMILIAS DE BAIXA RENDA	50.000,00	700.000,00	0,00	50.000,00
1	0291	16	482	2052	Op. e Manut. do Depto. de Habitação	499.000,00	519.000,00	545.000,00	577.600,00
<b>TOTAL ORGÃO:</b>						549.000,00	1.219.000,00	545.000,00	627.600,00
ORGÃO: 011301 ADMINISTRAÇÃO									
Entidade	Programa	Função	SubFun.	Ação		2026	2027	2028	2029
1	0285	15	122	2054	Op. e Manut. do Depto. de Obras	1.154.000,00	1.200.000,00	1.260.000,00	1.330.000,00
<b>TOTAL ORGÃO:</b>						1.154.000,00	1.200.000,00	1.260.000,00	1.330.000,00
ORGÃO: 011401 AGRICULTURA E ABASTECIMENTO									
Entidade	Programa	Função	SubFun.	Ação		2026	2027	2028	2029
1	0315	20	606	2038	Fomento a Agricultura	322.400,00	335.200,00	352.000,00	373.100,00
<b>TOTAL ORGÃO:</b>						322.400,00	335.200,00	352.000,00	373.100,00
ORGÃO: 011501 ADMINISTRAÇÃO									
Entidade	Programa	Função	SubFun.	Ação		2026	2027	2028	2029
1	0372	27	812	2039	Desenvolvimento das Atividades Esportivas	690.800,00	718.400,00	754.300,00	800.000,00
<b>TOTAL ORGÃO:</b>						690.800,00	718.400,00	754.300,00	800.000,00
ORGÃO: 011601 SEGURANÇA E PATRIMONIO									
Entidade	Programa	Função	SubFun.	Ação		2026	2027	2028	2029
1	0086	06	181	2034	Manutenção da Divisão de Trânsito	407.000,00	420.000,00	440.000,00	470.000,00
1	0087	06	181	2014	Manut. da Vigilância do Patrimônio Pub.	3.170.000,00	3.290.000,00	3.400.000,00	3.450.000,00
1	0088	06	181	2082	Sistema de Monitoramento de Vias Públicas	200.000,00	208.000,00	218.000,00	230.000,00
1	0088	06	181	2075	Manutenção da Atividade Delegada - Polícia Militar	130.000,00	135.000,00	140.000,00	150.000,00
<b>TOTAL ORGÃO:</b>						3.907.000,00	4.053.000,00	4.198.000,00	4.300.000,00
ORGÃO: 011701 MANUTENÇÃO DA FROTA MUNICIPAL									
Entidade	Programa	Função	SubFun.	Ação		2026	2027	2028	2029
1	0066	04	122	2061	Manutenção da Frota Municipal	58.700,00	61.000,00	64.000,00	68.000,00
<b>TOTAL ORGÃO:</b>						58.700,00	61.000,00	64.000,00	68.000,00

**MUNICÍPIO DE MIGUELÓPOLIS**

45.353.307/0001-04

RELATÓRIOS AUXILIARES - PPA

**SÍNTESE DAS AÇÕES POR ENTIDADE E ORGÃO**

PPA Ciclo: 2026 á 2029

ENTIDADE: 1 MUNICÍPIO DE MIGUELÓPOLIS						2026	2027	2028	2029
ORGÃO: 900000 RESERVA DE CONTINGÊNCIA									
Entidade	Programa	Função	SubFun.	Ação					
1	0999	99	999	0999	Reserva de Contingência	250.000,00	210.000,00	223.600,00	236.980,00
<b>TOTAL ORGÃO:</b>						250.000,00	210.000,00	223.600,00	236.980,00
ENTIDADE: 2 CAMARA MUNICIPAL DE MIGUELÓPOLIS						2026	2027	2028	2029
ORGÃO: 020101 CORPO LEGISLATIVO									
Entidade	Programa	Função	SubFun.	Ação					
2	0010	01	031	2001	Manutenção das Atividades Legislativas	1.990.270,00	2.070.000,00	2.175.000,00	2.300.000,00
<b>TOTAL ORGÃO:</b>						1.990.270,00	2.070.000,00	2.175.000,00	2.300.000,00
ORGÃO: 020102 SECRETARIA DA CÂMARA						2026	2027	2028	2029
Entidade	Programa	Função	SubFun.	Ação					
2	0011	01	031	2002	Manutenção da Secretaria da Camara	3.809.730,00	3.960.000,00	4.160.000,00	4.410.000,00
<b>TOTAL ORGÃO:</b>						3.809.730,00	3.960.000,00	4.160.000,00	4.410.000,00
ENTIDADE: 3 INSTITUTO DE PREVIDÊNCIA MUNICIPAL						2026	2027	2028	2029
ORGÃO: 030101 OPER. E MANUT. DO I.P.S.P.M.M.									
Entidade	Programa	Função	SubFun.	Ação					
3	0136	09	272	2051	OPERAÇÃO E MANUT. DO I.P.S.P.M.M.	26.800.500,00	27.800.000,00	29.200.000,00	31.000.000,00
3	0136	09	272	2081	OPERAÇÃO E MANUT. DO I.P.S.P.M.M. - P. Previd.	70.000,00	72.800,00	76.400,00	81.000,00
3	0999	99	999	0999	Reserva de Contingência	6.424.490,04	5.200.000,00	5.400.000,00	6.074.000,00
<b>TOTAL ORGÃO:</b>						33.294.990,04	33.072.800,00	34.676.400,00	37.155.000,00
<b>TOTAL GERAL:</b>						173.318.295,24	180.585.800,00	189.924.850,00	200.790.235,60

**MUNICÍPIO DE MIGUELÓPOLIS**

Praça Vovo Mariquinha, 10C

45.353.307/0001-04

Página 1 de 52

<input checked="" type="checkbox"/> INICIAL
<input type="checkbox"/> ALTERAÇÃO
<input type="checkbox"/> INCLUSÃO
<input type="checkbox"/> EXCLUSÃO

**Unidades Executoras e Ações voltadas ao Desenvolvimento do Programa Governamental - (PPA Inicial)**

PROGRAMA GOVERNAMENTAL:									
Tipo	Cód.	Descrição	Classificação:						
1	0000	ENCARGOS GERAIS DO MUNICÍPIO	<input type="checkbox"/> Finalístico <input type="checkbox"/> Apoio Administrativo <input checked="" type="checkbox"/> Operações Especiais						
Público Alvo: Administração									
Objetivo: Proceder o pagamento das contribuições ao pasesp e resgate da dívida pública.									
Justificativa: Necessidade de manter o pagamento dos encargos sociais									
META(S) de Resultado(s)					Previsão da Evolução do(s) Indicador(es) por Exercício				
Indicador(es) do(s) Programa(s)		Unidade de Medida do(s) Indicador(es)		Índice Recente	Índice Futuro	2026	2027	2028	2029
ação mantida		%-pc	porcentagem (%)	100	100	100	100	100	100
Custo Total Estimado para o PROGRAMA .....						46.930.000,00			
Legenda: Tipo: 0-Encargos Especiais 1-Caráter Continuoado (Plurianual) 2-Não Continuoado (Anual / Temporário)									

Classificação Institucional:										
Entidade		1	MUNICÍPIO DE MIGUELÓPOLIS							
Poder		01	PREFEITURA MUNICIPAL							
Órgão		01.02	DEPARTAMENTO DE ADMINISTRAÇÃO							
Unidade		01.02.05	Despesas Diversas da Administração							
AÇÃO(ÕES) de Governo:			Classificação Funcional		Unidade de Medida dos Produtos		METAS FISICAS por Exercício			
Tipo	Cód.	Descrição	Função	SubFunção			2026	2027	2028	2029
2	2007	Precatórios Judiciais	28	843	%-pc	porcentagem (%)	100	100	100	100
2	2012	Contribuição ao PASEP	28	845	%-pc	porcentagem (%)	100	100	100	100
2	2015	Juros e Amortização da Dívida	28	843	%-pc	porcentagem (%)	100	100	100	100
Código da(s) Ação(ões)		METAS FINANCEIRAS por Exercício (em R\$)				Custo Total Estimado para a(s) AÇÃO(ÕES)				
		2026	2027	2028	2029					
2007		1.500.000,00	1.560.000,00	1.640.000,00	1.730.000,00	6.430.000,00				
2012		1.510.000,00	1.570.000,00	1.650.000,00	1.750.000,00	6.480.000,00				
2015		7.930.000,00	8.250.000,00	8.660.000,00	9.180.000,00	34.020.000,00				
Custo por Exercício da(s) Ação(ões) vinculada(s) ao PROGRAMA		10.940.000,00	11.380.000,00	11.950.000,00	12.660.000,00	R\$ 46.930.000,00				
Legenda: Tipo:			Fonte de Recurso:			Categoria Econômica:				
1-Projeto			01-Tesouro(Receitas Próprias)			3-Despesas Correntes(custeio)				
2-Atividade			02-Transferências e Convênios Estaduais-Vinculados			4-Despesas de Capital(investimento)				
3-Operação Especial			05-Transferências e Convênios Federais-Vinculados			9-Reserva de Contingência				
4-Reserva de Contingência										



Fiorilli SC Ltda - Software

**MUNICÍPIO DE MIGUELÓPOLIS**

Praça Vovo Mariquinha, 10C

45.353.307/0001-04

Página 2 de 52

<input checked="" type="checkbox"/>	INICIAL
<input type="checkbox"/>	ALTERAÇÃO
<input type="checkbox"/>	INCLUSÃO
<input type="checkbox"/>	EXCLUSÃO

**Unidades Executoras e Ações voltadas ao Desenvolvimento do Programa Governamental - (PPA Inicial)**

PROGRAMA GOVERNAMENTAL:									
Tipo	Cód.	Descrição	Classificação:						
1	0010	PROCESSO LEGISLATIVO	<input type="checkbox"/> Finalístico <input checked="" type="checkbox"/> Apoio Administrativo <input type="checkbox"/> Operações Especiais						
<b>Público Alvo:</b> População local									
<b>Objetivo:</b> Manter a função legislativa da Câmara Municipal. Efetuar aos pagamentos do Duodécimo em dia									
<b>Justificativa:</b> Realização das Sessões Ordinárias na Câmara Municipal									
META(S) de Resultado(s)							Previsão da Evolução do(s) Indicador(es) por Exercício		
Indicador(es) do(s) Programa(s)		Unidade de Medida do(s) Indicador(es)		Índice Recente	Índice Futuro	2026	2027	2028	2029
Nº de Sessões Ordinárias		Nº Ord / Nº de sessões Ordinárias		20	20	20	20	20	20
<b>Custo Total Estimado para o PROGRAMA .....</b>							<b>8.535.270,00</b>		
<b>Legenda:</b> Tipo: 0-Encargos Especiais 1-Caráter Continuado (Plurianual) 2-Não Continuado (Anual / Temporário)									

Classificação Institucional:										
Entidade	2	CAMARA MUNICIPAL DE MIGUELÓPOLIS								
Poder	02	CAMARA MUNICIPAL								
Órgão	02.01	CORPO LEGISLATIVO								
Unidade	02.01.01	Corpo Legislativo								
AÇÃO(ÕES) de Governo:				Classificação Funcional		Unidade de Medida dos Produtos		METAS FISICAS por Exercício		
Tipo	Cód.	Descrição	Função	SubFunção			2026	2027	2028	2029
2	2001	Manutenção das Atividades Legislativas	01	031	Nº Ord	Nº de sessões Ordinárias	20	20	20	20
Código da(s) Ação(ões)		METAS FINANCEIRAS por Exercício (em R\$)				Custo Total Estimado para a(s) AÇÃO(ÕES)				
2001		2026	2027	2028	2029	8.535.270,00				
<b>Custo por Exercício da(s) Ação(ões) vinculada(s) ao PROGRAMA</b>		<b>1.990.270,00</b>	<b>2.070.000,00</b>	<b>2.175.000,00</b>	<b>2.300.000,00</b>	<b>R\$ 8.535.270,00</b>				
<b>Legenda: Tipo:</b>			<b>Fonte de Recurso:</b>			<b>Categoria Econômica:</b>				
1-Projeto			01-Tesouro(Receitas Próprias)			3-Despesas Correntes(custeio)				
2-Atividade			02-Transferências e Convênios Estaduais-Vinculados			4-Despesas de Capital(Investimento)				
3-Operação Especial			05-Transferências e Convênios Federais-Vinculados			9-Reserva de Contingência				
4-Reserva de Contingência										



Fiorilli SC Ltda - Software

## MUNICÍPIO DE MIGUELÓPOLIS

Praça Vovo Mariquinha, 10C

45.353.307/0001-04

Página 3 de 52

<input checked="" type="checkbox"/>	INICIAL
<input type="checkbox"/>	ALTERAÇÃO
<input type="checkbox"/>	INCLUSÃO
<input type="checkbox"/>	EXCLUSÃO

## Unidades Executoras e Ações voltadas ao Desenvolvimento do Programa Governamental - (PPA Inicial)

PROGRAMA GOVERNAMENTAL:									
Tipo	Cód.	Descrição						Classificação:	
1	0011	ADMINISTRAÇÃO LEGISLATIVA						Finalístico	
							<input checked="" type="checkbox"/> Apoio Administrativo		
							<input type="checkbox"/> Operações Especiais		
Público Alvo: LEGISLATIVO									
Objetivo: Garantir suporte material e técnico ao adequado funcionamento dos trabalhos legislativo, aquisição de equipamentos e material permanente para a Câmara Municipal.									
Justificativa: Manter as atividades da Administração Legislativa									
META(S) de Resultado(s)						Previsão da Evolução do(s) Indicador(es) por Exercício			
Indicador(es) do(s) Programa(s)		Unidade de Medida do(s) Indicador(es)		Índice Recente	Índice Futuro	2026	2027	2028	2029
atividade mantida		%-pc	porcentagem (%)	100	100	100	100	100	100
Custo Total Estimado para o PROGRAMA .....							16.339.730,00		
<b>Legenda:</b> Tipo: 0-Encargos Especiais 1-Caráter Continuado (Plurianual) 2-Não Continuado (Anual / Temporário)									

Classificação Institucional:										
Entidade	2	CAMARA MUNICIPAL DE MIGUELÓPOLIS								
Poder	02	CAMARA MUNICIPAL								
Órgão	02.01	CORPO LEGISLATIVO								
Unidade	02.01.02	Secretaria da Câmara								
AÇÃO(ÕES) de Governo:				Classificação Funcional		Unidade de Medida dos Produtos		METAS FISICAS por Exercício		
Tipo	Cód.	Descrição	Função	SubFunção			2026	2027	2028	2029
2	2002	Manutenção da Secretaria da Camara	01	031	%-pc	porcentagem (%)	100	100	100	100
Código da(s) Ação(ões)		METAS FINANCEIRAS por Exercício (em R\$)				Custo Total Estimado para a(s) AÇÃO(ÕES)				
2002		3.809.730,00	3.960.000,00	4.160.000,00	4.410.000,00	16.339.730,00				
Custo por Exercício da(s) Ação(ões) vinculada(s) ao PROGRAMA		3.809.730,00	3.960.000,00	4.160.000,00	4.410.000,00	R\$ 16.339.730,00				
<b>Legenda:</b> Tipo:			Fonte de Recurso:			Categoria Econômica:				
1-Projeto			01-Tesouro(Receitas Próprias)			3-Despesas Correntes(custeio)				
2-Atividade			02-Transferências e Convênios Estaduais-Vinculados			4-Despesas de Capital(Investimento)				
3-Operação Especial			05-Transferências e Convênios Federais-Vinculados			9-Reserva de Contingência				
4-Reserva de Contingência										



Fiorilli SC Ltda - Software

## MUNICÍPIO DE MIGUELÓPOLIS

Praça Vovo Mariquinha, 10C

45.353.307/0001-04

Página 4 de 52

<input checked="" type="checkbox"/>	INICIAL
<input type="checkbox"/>	ALTERAÇÃO
<input type="checkbox"/>	INCLUSÃO
<input type="checkbox"/>	EXCLUSÃO

## Unidades Executoras e Ações voltadas ao Desenvolvimento do Programa Governamental - (PPA Inicial)

PROGRAMA GOVERNAMENTAL:									
Tipo	Cód.	Descrição						Classificação:	
1	0033	GESTÃO DAS POLÍTICAS DE ASSISTÊNCIA SOCIAL						X	Finalístico
								Apoio Administrativo	
								Operações Especiais	
<b>Público Alvo:</b> População Carente									
<b>Objetivo:</b> Manter os serviços e programas do Fundo Municipal de Assistência Social - FMAS, de acordo com a política nacional de assistência social.									
<b>Justificativa:</b> Existe no município famílias em vulnerabilidade, sendo aproximadamente 10% das Famílias Miguelopolenses estão na faixa de extrema pobreza									
META(S) de Resultado(s)						Previsão da Evolução do(s) Indicador(es) por Exercício			
Indicador(es) do(s) Programa(s)		Unidade de Medida do(s) Indicador(es)		Índice Recente	Índice Futuro	2026	2027	2028	2029
FAMILIAS ATENDIDAS		FM	Famílias atendidas	475	500	475	480	490	500
POPULAÇÃO ATENDIDA		%-pc	pocentagem (%)	2	3,5	2	2,5	3	3,5
<b>Custo Total Estimado para o PROGRAMA .....</b>						<b>6.936.849,60</b>			
<b>Legenda:</b> Tipo: 0-Encargos Especiais 1-Caráter Continuoado (Plurianual) 2-Não Continuoado (Anual / Temporário)									

Classificação Institucional:										
Entidade		1	MUNICÍPIO DE MIGUELÓPOLIS							
Poder		01	PREFEITURA MUNICIPAL							
Órgão		01.09	SUBDEPARTAMENTO DA PROMOÇÃO SOCIAL							
Unidade		01.09.03	Fundo Municipal de Assistência Social -FMAS							
AÇÃO(ÕES) de Governo:			Classificação Funcional		Unidade de Medida dos Produtos		METAS FISICAS por Exercício			
Tipo	Cód.	Descrição	Função	SubFunção			2026	2027	2028	2029
2	2041	Subvenções à Entidades Sociais	08	244	UND	UNIDADE	4	4	4	4
2	2043	Manut. do Fundo Munic. de Assistência Social	08	244	FM	Famílias atendidas	475	480	490	500
Código da(s) Ação(ões)		METAS FINANCEIRAS por Exercício (em R\$)					Custo Total Estimado para a(s) AÇÃO(ÕES)			
		2026	2027	2028	2029					
2041		852.249,60	886.000,00	930.000,00	980.000,00	3.648.249,60				
2043		512.600,00	861.000,00	911.000,00	1.004.000,00	3.288.600,00				
<b>Custo por Exercício da(s) Ação(ões) vinculada(s) ao PROGRAMA</b>		<b>1.364.849,60</b>	<b>1.747.000,00</b>	<b>1.841.000,00</b>	<b>1.984.000,00</b>	<b>R\$ 6.936.849,60</b>				
<b>Legenda: Tipo:</b>			<b>Fonte de Recurso:</b>			<b>Categoria Econômica:</b>				
1-Projeto			01-Tesouro(Receitas Próprias)			3-Despesas Correntes(custeio)				
2-Atividade			02-Transferências e Convênios Estaduais-Vinculados			4-Despesas de Capital(investimento)				
3-Operação Especial			05-Transferências e Convênios Federeais-Vinculados			9-Reserva de Contingência				
4-Reserva de Contingência										



Fiorilli SC Ltda - Software

**MUNICÍPIO DE MIGUELÓPOLIS**

Praça Vovo Mariquinha, 10C

45.353.307/0001-04

Página 5 de 52

<input checked="" type="checkbox"/> INICIAL
<input type="checkbox"/> ALTERAÇÃO
<input type="checkbox"/> INCLUSÃO
<input type="checkbox"/> EXCLUSÃO

**Unidades Executoras e Ações voltadas ao Desenvolvimento do Programa Governamental - (PPA Inicial)**

PROGRAMA GOVERNAMENTAL:									
Tipo	Cód.	Descrição						Classificação:	
1	0045	<b>GESTÃO POLÍTICO ADMINISTRATIVA</b>						Finalístico	
							<input checked="" type="checkbox"/> Apoio Administrativo		
							<input type="checkbox"/> Operações Especiais		
<b>Público Alvo:</b> População local									
<b>Objetivo:</b> Desenvolver ações políticas administrativa a nível de gabinete; executar as atividades de controle e administração dos recursos materiais, patrimoniais, humanos e de serviços de apoio à Administração.									
<b>Justificativa:</b> Manter o controle patrimonial da prefeitura									
META(S) de Resultado(s)						Previsão da Evolução do(s) Indicador(es) por Exercício			
Indicador(es) do(s) Programa(s)		Unidade de Medida do(s) Indicador(es)		Índice Recente	Índice Futuro	2026	2027	2028	2029
atividade mantida		%-pc	porcentagem (%)	100	100	100	100	100	100
<b>Custo Total Estimado para o PROGRAMA .....</b>							<b>19.578.000,00</b>		
<b>Legenda:</b> Tipo: 0-Encargos Especiais 1-Caráter Continuado (Plurianual) 2-Não Continuado (Anual / Temporário)									

Classificação Institucional:										
Entidade	1	MUNICÍPIO DE MIGUELÓPOLIS								
Poder	01	PREFEITURA MUNICIPAL								
Órgão	01.01	SECRETARIA DE GABINETE E DE COMUNICAÇÃO								
Unidade	01.01.01	Gabinete do Prefeito e Dependências								
AÇÃO(ÕES) de Governo:			Classificação Funcional		Unidade de Medida dos Produtos		METAS FISICAS por Exercício			
Tipo	Cód.	Descrição	Função	SubFunção			2026	2027	2028	2029
2	2003	Manut. do Gabinete do Prefeito e Dependências	04	122	%-pc	porcentagem (%)	100	100	100	100
Código da(s) Ação(ões)		METAS FINANCEIRAS por Exercício (em R\$)					Custo Total Estimado para a(s) AÇÃO(ÕES)			
2003		4.568.000,00	4.750.000,00	4.980.000,00	5.280.000,00	19.578.000,00				
<b>Custo por Exercício da(s) Ação(ões) vinculada(s) ao PROGRAMA</b>		<b>4.568.000,00</b>	<b>4.750.000,00</b>	<b>4.980.000,00</b>	<b>5.280.000,00</b>	<b>R\$ 19.578.000,00</b>				
<b>Legenda: Tipo:</b>			<b>Fonte de Recurso:</b>			<b>Categoria Econômica:</b>				
1-Projeto			01-Tesouro(Receitas Próprias)			3-Despesas Correntes(custeio)				
2-Atividade			02-Transferências e Convênios Estaduais-Vinculados			4-Despesas de Capital(Investimento)				
3-Operação Especial			05-Transferências e Convênios Federais-Vinculados			9-Reserva de Contingência				
4-Reserva de Contingência										



Fiorilli SC Ltda - Software

## MUNICÍPIO DE MIGUELÓPOLIS

Praça Vovo Mariquinha, 10C

45.353.307/0001-04

Página 6 de 52

<input checked="" type="checkbox"/>	INICIAL
<input type="checkbox"/>	ALTERAÇÃO
<input type="checkbox"/>	INCLUSÃO
<input type="checkbox"/>	EXCLUSÃO

## Unidades Executoras e Ações voltadas ao Desenvolvimento do Programa Governamental - (PPA Inicial)

PROGRAMA GOVERNAMENTAL:										
Tipo	Cód.	Descrição						Classificação:		
1	0046	SUPORTE ADMINISTRATIVO						Finalístico		
							<input checked="" type="checkbox"/> Apoio Administrativo			
							<input type="checkbox"/> Operações Especiais			
<b>Público Alvo:</b> servidores										
<b>Objetivo:</b> Manter o regular funcionamento do setor de Recursos Humanos; executar as políticas de administração e desenvolvimento de recursos humanos, incluindo políticas salariais, de treinamento, recrutamento e seleção, de classificação de cargos, controle do quadro funcional e outros										
<b>Justificativa:</b> Necessidade do controle do Departamento de Pessoal										
META(S) de Resultado(s)						Previsão da Evolução do(s) Indicador(es) por Exercício				
Indicador(es) do(s) Programa(s)			Unidade de Medida do(s) Indicador(es)		Índice Recente	Índice Futuro	2026	2027	2028	2029
atividade mantida			%-pc	porcentagem (%)	100	100	100	100	100	100
<b>Custo Total Estimado para o PROGRAMA</b> .....							<b>17.503.000,00</b>			
<b>Legenda:</b> Tipo: 0-Encargos Especiais 1-Caráter Continuado (Plurianual) 2-Não Continuado (Anual / Temporário)										

Classificação Institucional:										
Entidade	1	MUNICÍPIO DE MIGUELÓPOLIS								
Poder	01	PREFEITURA MUNICIPAL								
Órgão	01.02	DEPARTAMENTO DE ADMINISTRAÇÃO								
Unidade	01.02.01	Secretaria da Administração								
AÇÃO(ÕES) de Governo:			Classificação Funcional		Unidade de Medida dos Produtos		METAS FISICAS por Exercício			
Tipo	Cód.	Descrição	Função	SubFunção			2026	2027	2028	2029
2	2009	Manut. da Secretaria da Admin. e suas Dep.	04	122	%-pc	porcentagem (%)	100	100	100	100
Código da(s) Ação(ões)		METAS FINANCEIRAS por Exercício (em R\$)						Custo Total Estimado para a(s) AÇÃO(ÕES)		
2009		2.056.000,00	2.138.000,00	2.245.000,00	2.380.000,00	8.819.000,00				
<b>Custo por Exercício da(s) Ação(ões) vinculada(s) ao PROGRAMA</b>		<b>2.056.000,00</b>	<b>2.138.000,00</b>	<b>2.245.000,00</b>	<b>2.380.000,00</b>	<b>R\$ 8.819.000,00</b>				
<b>Legenda: Tipo:</b>			<b>Fonte de Recurso:</b>			<b>Categoria Econômica:</b>				
1-Projeto			01-Tesouro(Receitas Próprias)			3-Despesas Correntes(custeio)				
2-Atividade			02-Transferências e Convênios Estaduais-Vinculados			4-Despesas de Capital(Investimento)				
3-Operação Especial			05-Transferências e Convênios Federais-Vinculados			9-Reserva de Contingência				
4-Reserva de Contingência										

Classificação Institucional:										
Entidade	1	MUNICÍPIO DE MIGUELÓPOLIS								
Poder	01	PREFEITURA MUNICIPAL								
Órgão	01.02	DEPARTAMENTO DE ADMINISTRAÇÃO								
Unidade	01.02.02	Divisão de Recursos Humanos								
AÇÃO(ÕES) de Governo:			Classificação Funcional		Unidade de Medida dos Produtos		METAS FISICAS por Exercício			
Tipo	Cód.	Descrição	Função	SubFunção			2026	2027	2028	2029
2	2010	Manut. dos Serv. da Divisão de Rec. Humanos	04	122	%-pc	porcentagem (%)	100	100	100	100



Fiorilli SC Ltda - Software

## MUNICÍPIO DE MIGUELÓPOLIS

Praça Vovo Mariquinha, 10C

45.353.307/0001-04

Página 7 de 52

<input checked="" type="checkbox"/>	INICIAL
<input type="checkbox"/>	ALTERAÇÃO
<input type="checkbox"/>	INCLUSÃO
<input type="checkbox"/>	EXCLUSÃO

## Unidades Executoras e Ações voltadas ao Desenvolvimento do Programa Governamental - (PPA Inicial)

Código da(s) Ação(ões)	METAS FINANCEIRAS por Exercício (em R\$)				Custo Total Estimado para a(s) AÇÃO(ÕES)
	2026	2027	2028	2029	
2010	2.029.000,00	2.110.000,00	2.215.000,00	2.330.000,00	8.684.000,00
<b>Custo por Exercício da(s) Ação(ões) vinculada(s) ao PROGRAMA</b>	<b>2.029.000,00</b>	<b>2.110.000,00</b>	<b>2.215.000,00</b>	<b>2.330.000,00</b>	<b>R\$ 8.684.000,00</b>
<b>Legenda:</b> Tipo: 1-Projeto 2-Atividade 3-Operação Especial 4-Reserva de Contingência Fonte de Recurso: 01-Tesouro(Receitas Próprias) 02-Transferências e Convênios Estaduais-Vinculados 05-Transferências e Convênios Federais-Vinculados Categoria Econômica: 3-Despesas Correntes(custeio) 4-Despesas de Capital(investimento) 9-Reserva de Contingência					

## PROGRAMA GOVERNAMENTAL:

Tipo	Cód.	Descrição	Classificação:						
1	0049	CONTROLE DE CONVÊNIOS E MANUT. DO PROCON	<input type="checkbox"/> Finalístico <input checked="" type="checkbox"/> Apoio Administrativo <input type="checkbox"/> Operações Especiais						
Público Alvo: População em geral									
Objetivo: ORGANIZAR E COORDENAR AS ATIVIDADES DE RELAÇÕES PÚBLICAS DA PM DIVULGAÇÃO DE PLANOS, PROGRAMAS E OUTROS ASSUNTOS, COORDENAR E ELABORAR PROJETOS VISANDO A OBTENÇÃO DE RECURSOS E DEFESA DO CONSUMIDOR EM GERAL.									
Justificativa: Necessidade de organizar e coordenar e elaborar projetos visando a obtenção de recursos e defesa do consumidor em geral									
META(S) de Resultado(s)					Previsão da Evolução do(s) Indicador(es) por Exercício				
Indicador(es) do(s) Programa(s)		Unidade de Medida do(s) Indicador(es)		Índice Recente	Índice Futuro	2026	2027	2028	2029
atividade mantida		%-pc	porcentagem (%)	100	100	100	100	100	100
<b>Custo Total Estimado para o PROGRAMA .....</b>						<b>109.300,00</b>			
<b>Legenda:</b> Tipo: 0-Encargos Especiais 1-Caráter Continuado (Plurianual) 2-Não Continuado (Anual / Temporário)									

## Classificação Institucional:

Entidade	1	MUNICÍPIO DE MIGUELÓPOLIS
Poder	01	PREFEITURA MUNICIPAL
Órgão	01.07	DEPARTAMENTO DE GOVERNO
Unidade	01.07.01	Administração de Convênios e PROCON

AÇÃO(ÕES) de Governo:			Classificação Funcional		Unidade de Medida dos Produtos	METAS FISICAS por Exercício			
Tipo	Cód.	Descrição	Função	SubFunção		2026	2027	2028	2029
2	2068	Manutenção do Setor de Convênios e PROCON	04	122	%-pc porcentagem (%)	100	100	100	100

Código da(s) Ação(ões)	METAS FINANCEIRAS por Exercício (em R\$)				Custo Total Estimado para a(s) AÇÃO(ÕES)
	2026	2027	2028	2029	
2068	25.500,00	26.500,00	27.800,00	29.500,00	109.300,00
<b>Custo por Exercício da(s) Ação(ões) vinculada(s) ao PROGRAMA</b>	<b>25.500,00</b>	<b>26.500,00</b>	<b>27.800,00</b>	<b>29.500,00</b>	<b>R\$ 109.300,00</b>
<b>Legenda:</b> Tipo: 1-Projeto 2-Atividade 3-Operação Especial 4-Reserva de Contingência Fonte de Recurso: 01-Tesouro(Receitas Próprias) 02-Transferências e Convênios Estaduais-Vinculados 05-Transferências e Convênios Federais-Vinculados Categoria Econômica: 3-Despesas Correntes(custeio) 4-Despesas de Capital(investimento) 9-Reserva de Contingência					



Fiorilli SC Ltda - Software

**MUNICÍPIO DE MIGUELÓPOLIS**

Praça Vovo Mariquinha, 10C

45.353.307/0001-04

Página 8 de 52

<input checked="" type="checkbox"/> INICIAL
<input type="checkbox"/> ALTERAÇÃO
<input type="checkbox"/> INCLUSÃO
<input type="checkbox"/> EXCLUSÃO

**Unidades Executoras e Ações voltadas ao Desenvolvimento do Programa Governamental - (PPA Inicial)**

PROGRAMA GOVERNAMENTAL:									
Tipo	Cód.	Descrição	Classificação:						
1	0050	COMUNICAÇÃO OFICIAL	<input type="checkbox"/> Finalístico <input checked="" type="checkbox"/> Apoio Administrativo <input type="checkbox"/> Operações Especiais						
<b>Público Alvo:</b> População em Geral									
<b>Objetivo:</b> Dar publicidade de atos oficiais e divulgação de materias de interesse público. Publicação de leis, decretos, portarias e comunicados.									
<b>Justificativa:</b> Dar publicidade de atos oficiais e divulgação de materias de interesse público									
META(S) de Resultado(s)					Previsão da Evolução do(s) Indicador(es) por Exercício				
Indicador(es) do(s) Programa(s)		Unidade de Medida do(s) Indicador(es)		Índice Recente	Índice Futuro	2026	2027	2028	2029
atividade mantida		%-pc	porcentagem (%)	100	100	100	100	100	100
<b>Custo Total Estimado para o PROGRAMA .....</b>						<b>615.000,00</b>			
<b>Legenda:</b> Tipo: 0-Encargos Especiais 1-Caráter Continuoado (Plurianual) 2-Não Continuoado (Anual / Temporário)									

Classificação Institucional:										
Entidade	1	MUNICÍPIO DE MIGUELÓPOLIS								
Poder	01	PREFEITURA MUNICIPAL								
Órgão	01.01	SECRETARIA DE GABINETE E DE COMUNICAÇÃO								
Unidade	01.01.02	Divulgações Oficiais								
AÇÃO(ÕES) de Governo:			Classificação Funcional		Unidade de Medida dos Produtos		METAS FISICAS por Exercício			
Tipo	Cód.	Descrição	Função	SubFunção			2026	2027	2028	2029
2	2004	Divulgações Oficiais	04	122	%-pc	porcentagem (%)	100	100	100	100
Código da(s) Ação(ões)		METAS FINANCEIRAS por Exercício (em R\$)				Custo Total Estimado para a(s) AÇÃO(ÕES)				
2004		2026	2027	2028	2029	<b>615.000,00</b>				
<b>Custo por Exercício da(s) Ação(ões) vinculada(s) ao PROGRAMA</b>		<b>130.000,00</b>	<b>145.000,00</b>	<b>160.000,00</b>	<b>180.000,00</b>	<b>R\$ 615.000,00</b>				
<b>Legenda: Tipo:</b>			<b>Fonte de Recurso:</b>			<b>Categoria Econômica:</b>				
1-Projeto			01-Tesouro(Receitas Próprias)			3-Despesas Correntes(custeio)				
2-Atividade			02-Transferências e Convênios Estatuais-Vinculados			4-Despesas de Capital(investimento)				
3-Operação Especial			05-Transferências e Convênios Federais-Vinculados			9-Reserva de Contingência				
4-Reserva de Contingência										



Fiorilli SC Ltda - Software

**MUNICÍPIO DE MIGUELÓPOLIS**

Praça Vovo Mariquinha, 10C

45.353.307/0001-04

Página 9 de 52

<input checked="" type="checkbox"/>	INICIAL
<input type="checkbox"/>	ALTERAÇÃO
<input type="checkbox"/>	INCLUSÃO
<input type="checkbox"/>	EXCLUSÃO

**Unidades Executoras e Ações voltadas ao Desenvolvimento do Programa Governamental - (PPA Inicial)**

PROGRAMA GOVERNAMENTAL:									
Tipo	Cód.	Descrição	Classificação:						
1	0051	<b>PRESERVAÇÃO DO MEIO AMBIENTE</b>	<input checked="" type="checkbox"/> Finalístico <input type="checkbox"/> Apoio Administrativo <input type="checkbox"/> Operações Especiais						
<b>Público Alvo:</b> População em geral									
<b>Objetivo:</b> Coordenar ações e executar planos, programas, projetos e atividades de preservação ambiental									
<b>Justificativa:</b> Necessidade de Manter as atividades de preservação ambiental									
META(S) de Resultado(s)					Previsão da Evolução do(s) Indicador(es) por Exercício				
Indicador(es) do(s) Programa(s)		Unidade de Medida do(s) Indicador(es)		Índice Recente	Índice Futuro	2026	2027	2028	2029
atividade mantida		%-pc	porcentagem (%)	100	100	100	100	100	100
<b>Custo Total Estimado para o PROGRAMA .....</b>						<b>4.795.500,00</b>			
<b>Legenda:</b> Tipo: 0-Encargos Especiais 1-Caráter Continuoado (Plurianual) 2-Não Continuoado (Anual / Temporário)									

Classificação Institucional:										
Entidade		1	MUNICÍPIO DE MIGUELÓPOLIS							
Poder		01	PREFEITURA MUNICIPAL							
Órgão		01.08	DEPARTAMENTO DO MEIO AMBIENTE							
Unidade		01.08.01	Manut. do Depto. do Meio Ambiente							
AÇÃO(ÕES) de Governo:			Classificação Funcional		Unidade de Medida dos Produtos		METAS FISICAS por Exercício			
Tipo	Cód.	Descrição	Função	SubFunção			2026	2027	2028	2029
2	2056	Manutenção das Atividades do Meio Ambiente	18	541	%-pc	porcentagem (%)	100	100	100	100
Código da(s) Ação(ões)		METAS FINANCEIRAS por Exercício (em R\$)				Custo Total Estimado para a(s) AÇÃO(ÕES)				
2056		2026	2027	2028	2029	4.795.500,00				
<b>Custo por Exercício da(s) Ação(ões) vinculada(s) ao PROGRAMA</b>		<b>1.120.500,00</b>	<b>1.165.000,00</b>	<b>1.220.000,00</b>	<b>1.290.000,00</b>	<b>R\$ 4.795.500,00</b>				
<b>Legenda: Tipo:</b>			<b>Fonte de Recurso:</b>			<b>Categoria Econômica:</b>				
1-Projeto			01-Tesouro(Receitas Próprias)			3-Despesas Correntes(custeio)				
2-Atividade			02-Transferências e Convênios Estaduais-Vinculados			4-Despesas de Capital(investimento)				
3-Operação Especial			05-Transferências e Convênios Federais-Vinculados			9-Reserva de Contingência				
4-Reserva de Contingência										



Fiorilli SC Ltda - Software

**MUNICÍPIO DE MIGUELÓPOLIS**

Praça Vovo Mariquinha, 10C

45.353.307/0001-04

Página 10 de 52

<input checked="" type="checkbox"/> INICIAL
<input type="checkbox"/> ALTERAÇÃO
<input type="checkbox"/> INCLUSÃO
<input type="checkbox"/> EXCLUSÃO

**Unidades Executoras e Ações voltadas ao Desenvolvimento do Programa Governamental - (PPA Inicial)**

PROGRAMA GOVERNAMENTAL:									
Tipo	Cód.	Descrição	Classificação:						
1	0053	DEFENSORIA PÚBLICA MUNICIPAL	Finalístico						
			<input checked="" type="checkbox"/> Apoio Administrativo						
			<input type="checkbox"/> Operações Especiais						
<b>Público Alvo:</b> ADMINISTRAÇÃO									
<b>Objetivo:</b> Amparar e defender o município no Foro de Justiça e assistir o Executivo na elaboração de leis, decretos e outros atos normativo.;									
<b>Justificativa:</b> Necessidade de manter as atividades da Defensoria Pública Municipal									
META(S) de Resultado(s)					Previsão da Evolução do(s) Indicador(es) por Exercício				
Indicador(es) do(s) Programa(s)		Unidade de Medida do(s) Indicador(es)		Índice Recente	Índice Futuro	2026	2027	2028	2029
atividade mantida		%-pc	porcentagem (%)	100	100	100	100	100	100
<b>Custo Total Estimado para o PROGRAMA .....</b>						<b>5.798.000,00</b>			
<b>Legenda:</b> Tipo: 0-Encargos Especiais 1-Caráter Continuada (Plurianual) 2-Não Continuada (Anual / Temporário)									

Classificação Institucional:										
Entidade	1	MUNICÍPIO DE MIGUELÓPOLIS								
Poder	01	PREFEITURA MUNICIPAL								
Órgão	01.01	SECRETARIA DE GABINETE E DE COMUNICAÇÃO								
Unidade	01.01.04	Procuradoria								
AÇÃO(ÕES) de Governo:			Classificação Funcional		Unidade de Medida dos Produtos		METAS FISICAS por Exercício			
Tipo	Cód.	Descrição	Função	SubFunção			2026	2027	2028	2029
2	2006	Departamento da Procuradoria	04	122	%-pc	porcentagem (%)	100	100	100	100
Código da(s) Ação(ões)		METAS FINANCEIRAS por Exercício (em R\$)				Custo Total Estimado para a(s) AÇÃO(ÕES)				
2006		2026	2027	2028	2029	5.798.000,00				
<b>Custo por Exercício da(s) Ação(ões) vinculada(s) ao PROGRAMA</b>		<b>1.352.000,00</b>	<b>1.406.000,00</b>	<b>1.476.000,00</b>	<b>1.564.000,00</b>	<b>R\$ 5.798.000,00</b>				
<b>Legenda:</b> Tipo: 1-Projeto 2-Atividade 3-Operação Especial 4-Reserva de Contingência										
Fonte de Recurso: 01-Tesouro(Receitas Próprias) 02-Transferências e Convênios Estaduais-Vinculados 05-Transferências e Convênios Federais-Vinculados										
Categoria Econômica: 3-Despesas Correntes(custeio) 4-Despesas de Capital(investimento) 9-Reserva de Contingência										



Fiorilli SC Ltda - Software

**MUNICÍPIO DE MIGUELÓPOLIS**

Praça Vovo Mariquinha, 10C

45.353.307/0001-04

Página 11 de 52

<input checked="" type="checkbox"/>	INICIAL
<input type="checkbox"/>	ALTERAÇÃO
<input type="checkbox"/>	INCLUSÃO
<input type="checkbox"/>	EXCLUSÃO

**Unidades Executoras e Ações voltadas ao Desenvolvimento do Programa Governamental - (PPA Inicial)**

PROGRAMA GOVERNAMENTAL:									
Tipo	Cód.	Descrição	Classificação:						
1	0062	ASSIST. FINANC. À ENTIDADES FILANTRÓPICAS	<input checked="" type="checkbox"/> Finalístico <input type="checkbox"/> Apoio Administrativo <input type="checkbox"/> Operações Especiais						
<b>Público Alvo:</b> População assistida									
<b>Objetivo:</b> Subvenções para manutenção dos programas assistenciais e serviços das instituições filantrópicas.									
<b>Justificativa:</b> NECESSIDADE DE MANTER OS PROGRAMAS DE SAÚDE E ASSISTÊNCIAS E SERVIÇOS DAS INSTITUIÇÕES FILANTRÓPICAS									
META(S) de Resultado(s)					Previsão da Evolução do(s) Indicador(es) por Exercício				
Indicador(es) do(s) Programa(s)		Unidade de Medida do(s) Indicador(es)		Índice Recente	Índice Futuro	2026	2027	2028	2029
Subvenções Concedidas		UND	UNIDADE	2	2	2	2	2	2
<b>Custo Total Estimado para o PROGRAMA .....</b>						<b>37.060.000,00</b>			
<b>Legenda:</b> Tipo: 0-Encargos Especiais 1-Caráter Continuoado (Plurianual) 2-Não Continuoado (Anual / Temporário)									

Classificação Institucional:										
Entidade		1	MUNICÍPIO DE MIGUELÓPOLIS							
Poder		01	PREFEITURA MUNICIPAL							
Órgão		01.05	DEPARTAMENTO DE SAÚDE							
Unidade		01.05.01	Fundo Municipal de Saúde							
AÇÃO(ÕES) de Governo:			Classificação Funcional		Unidade de Medida dos Produtos		METAS FISICAS por Exercício			
Tipo	Cód.	Descrição	Função	SubFunção			2026	2027	2028	2029
2	2030	Subvenções à Entidades Hospitalares	10	302	UND	UNIDADE	2	2	2	2
Código da(s) Ação(ões)		METAS FINANCEIRAS por Exercício (em R\$)				Custo Total Estimado para a(s) AÇÃO(ÕES)				
		2026	2027	2028	2029					
2030		8.610.000,00	9.000.000,00	9.490.000,00	9.960.000,00	<b>37.060.000,00</b>				
<b>Custo por Exercício da(s) Ação(ões) vinculada(s) ao PROGRAMA</b>		<b>8.610.000,00</b>	<b>9.000.000,00</b>	<b>9.490.000,00</b>	<b>9.960.000,00</b>	<b>R\$ 37.060.000,00</b>				
<b>Legenda: Tipo:</b>			<b>Fonte de Recurso:</b>			<b>Categoria Econômica:</b>				
1-Projeto			01-Tesouro(Receitas Próprias)			3-Despesas Correntes(custeio)				
2-Atividade			02-Transferências e Convênios Estatuais-Vinculados			4-Despesas de Capital(investimento)				
3-Operação Especial			05-Transferências e Convênios Federais-Vinculados			9-Reserva de Contingência				
4-Reserva de Contingência										



Fiorilli SC Ltda - Software

## MUNICÍPIO DE MIGUELÓPOLIS

Praça Vovo Mariquinha, 10C

45.353.307/0001-04

Página 12 de 52

<input checked="" type="checkbox"/>	INICIAL
<input type="checkbox"/>	ALTERAÇÃO
<input type="checkbox"/>	INCLUSÃO
<input type="checkbox"/>	EXCLUSÃO

## Unidades Executoras e Ações voltadas ao Desenvolvimento do Programa Governamental - (PPA Inicial)

PROGRAMA GOVERNAMENTAL:									
Tipo	Cód.	Descrição						Classificação:	
1	0065	CONTROLE ORÇAMENTÁRIO, FINANCEIRO E PATRIMONIAL						Finalístico	
							<input checked="" type="checkbox"/> Apoio Administrativo		
							<input type="checkbox"/> Operações Especiais		
Público Alvo: administração									
Objetivo: Promover a gestão integrada do controle da execução orçamentária, financeira e elaborar as devidas prestações de contas, bem como a manutenção dos serviços da tesouraria, elaboração do orçamento municipal e controlar sua execução fiscal e financeira.									
Justificativa: NECESSIDADE DE MANTER O CONTROLE ORÇAMENTÁRIO, FINANCEIRO E PATRIMONIAL DO MUNICÍPIO									
META(S) de Resultado(s)						Previsão da Evolução do(s) Indicador(es) por Exercício			
Indicador(es) do(s) Programa(s)		Unidade de Medida do(s) Indicador(es)		Índice Recente	Índice Futuro	2026	2027	2028	2029
atividade mantida		%-pc	porcentagem (%)	100	100	100	100	100	100
Custo Total Estimado para o PROGRAMA .....							6.029.800,00		
Legenda: Tipo: 0-Encargos Especiais 1-Caráter Continuado (Plurianual) 2-Não Continuado (Anual / Temporário)									

Classificação Institucional:										
Entidade	1	MUNICÍPIO DE MIGUELÓPOLIS								
Poder	01	PREFEITURA MUNICIPAL								
Órgão	01.02	DEPARTAMENTO DE ADMINISTRAÇÃO								
Unidade	01.02.03	Divisão de Material, Patrimônio e Licitação								
AÇÃO(ÕES) de Governo:			Classificação Funcional		Unidade de Medida dos Produtos		METAS FISICAS por Exercício			
Tipo	Cód.	Descrição	Função	SubFunção			2026	2027	2028	2029
2	2013	Serv. da Unidade de Mat. e Patrimônio	04	124	%-pc	porcentagem (%)	100	100	100	100
Código da(s) Ação(ões)		METAS FINANCEIRAS por Exercício (em R\$)				Custo Total Estimado para a(s) AÇÃO(ÕES)				
2013		40.300,00	41.900,00	44.000,00	46.600,00	172.800,00				
Custo por Exercício da(s) Ação(ões) vinculada(s) ao PROGRAMA		40.300,00	41.900,00	44.000,00	46.600,00	R\$ 172.800,00				
Legenda: Tipo:			Fonte de Recurso:			Categoria Econômica:				
1-Projeto			01-Tesouro(Receitas Próprias)			3-Despesas Correntes(custeio)				
2-Atividade			02-Transferências e Convênios Estaduais-Vinculados			4-Despesas de Capital(Investimento)				
3-Operação Especial			05-Transferências e Convênios Federais-Vinculados			9-Reserva de Contingência				
4-Reserva de Contingência										

Classificação Institucional:										
Entidade	1	MUNICÍPIO DE MIGUELÓPOLIS								
Poder	01	PREFEITURA MUNICIPAL								
Órgão	01.03	DEPARTAMENTO DE FINANÇAS								
Unidade	01.03.02	Divisão de Contabilidade e Orçamento								
AÇÃO(ÕES) de Governo:			Classificação Funcional		Unidade de Medida dos Produtos		METAS FISICAS por Exercício			
Tipo	Cód.	Descrição	Função	SubFunção			2026	2027	2028	2029
2	2055	Manut. dos Serv. de Tesouraria e Contabilidade	04	124	%-pc	porcentagem (%)	100	100	100	100



Fiorilli SC Ltda - Software

## MUNICÍPIO DE MIGUELÓPOLIS

Praça Vovo Mariquinha, 10C

45.353.307/0001-04

Página 13 de 52

<input checked="" type="checkbox"/>	INICIAL
<input type="checkbox"/>	ALTERAÇÃO
<input type="checkbox"/>	INCLUSÃO
<input type="checkbox"/>	EXCLUSÃO

## Unidades Executoras e Ações voltadas ao Desenvolvimento do Programa Governamental - (PPA Inicial)

Código da(s) Ação(ões)	METAS FINANCEIRAS por Exercício (em R\$)				Custo Total Estimado para a(s) AÇÃO(ÕES)
	2026	2027	2028	2029	
2055	1.367.000,00	1.420.000,00	1.490.000,00	1.580.000,00	5.857.000,00
<b>Custo por Exercício da(s) Ação(ões) vinculada(s) ao PROGRAMA</b>	<b>1.367.000,00</b>	<b>1.420.000,00</b>	<b>1.490.000,00</b>	<b>1.580.000,00</b>	<b>R\$ 5.857.000,00</b>
<b>Legenda:</b> Tipo: 1-Projeto 2-Atividade 3-Operação Especial 4-Reserva de Contingência Fonte de Recurso: 01-Tesouro(Receitas Próprias) 02-Transferências e Convênios Estaduais-Vinculados 05-Transferências e Convênios Federais-Vinculados Categoria Econômica: 3-Despesas Correntes(custeio) 4-Despesas de Capital(investimento) 9-Reserva de Contingência					

## PROGRAMA GOVERNAMENTAL:

Tipo	Cód.	Descrição	Classificação:						
1	0066	CONTROLE DA FROTA MUNICIPAL	<input type="checkbox"/>	<input type="checkbox"/>	<input checked="" type="checkbox"/>	<input type="checkbox"/>			
Público Alvo: Administração			Finalístico						
Objetivo: Organizar e executar os serviços de manutenção preventiva e corretiva dos veículos e máquinas da frota municipal; Organizar e executar os serviços de lavagem, lubrificação, funilaria, solda, pintura e sistemas elétricos; Controlar o abastecimento dos veículos da frota municipal; Elaborar a programação de uso de veículos em coordenação com os demais departamentos, controlando o fluxo dos mesmos, verificando os percursos e as quilometragens; Promover a guarda dos veículos; Desempenhar atividades correlatas.			X Apoio Administrativo						
Justificativa: Necessidade de Manter, organizar e executar, os serviços de manutenção da Frota Municipal			Operações Especiais						
META(S) de Resultado(s)					Previsão da Evolução do(s) Indicador(es) por Exercício				
Indicador(es) do(s) Programa(s)		Unidade de Medida do(s) Indicador(es)		Índice Recente	Índice Futuro	2026	2027	2028	2029
serviço mantido		% -pc porcentagem (%)		100	100	100	100	100	100
Custo Total Estimado para o PROGRAMA .....						251.700,00			
<b>Legenda:</b> Tipo: 0-Encargos Especiais 1-Caráter Continuado (Plurianual) 2-Não Continuado (Anual / Temporário)									

## Classificação Institucional:

Entidade	1	MUNICÍPIO DE MIGUELÓPOLIS
Poder	01	PREFEITURA MUNICIPAL
Órgão	01.17	SUBDEPARTAMENTO DE MANUTENÇÃO DA FROTA
Unidade	01.17.01	Manutenção da Frota Municipal

AÇÃO(ÕES) de Governo:			Classificação Funcional		Unidade de Medida dos Produtos		METAS FISICAS por Exercício			
Tipo	Cód.	Descrição	Função	SubFunção			2026	2027	2028	2029
2	2061	Manutenção da Frota Municipal	04	122	%-pc	porcentagem (%)	100	100	100	100

Código da(s) Ação(ões)	METAS FINANCEIRAS por Exercício (em R\$)				Custo Total Estimado para a(s) AÇÃO(ÕES)
	2026	2027	2028	2029	
2061	58.700,00	61.000,00	64.000,00	68.000,00	251.700,00
<b>Custo por Exercício da(s) Ação(ões) vinculada(s) ao PROGRAMA</b>	<b>58.700,00</b>	<b>61.000,00</b>	<b>64.000,00</b>	<b>68.000,00</b>	<b>R\$ 251.700,00</b>
<b>Legenda:</b> Tipo: 1-Projeto 2-Atividade 3-Operação Especial 4-Reserva de Contingência Fonte de Recurso: 01-Tesouro(Receitas Próprias) 02-Transferências e Convênios Estaduais-Vinculados 05-Transferências e Convênios Federais-Vinculados Categoria Econômica: 3-Despesas Correntes(custeio) 4-Despesas de Capital(investimento) 9-Reserva de Contingência					



Fiorilli SC Ltda - Software

## MUNICÍPIO DE MIGUELÓPOLIS

Praça Vovo Mariquinha, 10C

45.353.307/0001-04

Página 14 de 52

<input checked="" type="checkbox"/>	INICIAL
<input type="checkbox"/>	ALTERAÇÃO
<input type="checkbox"/>	INCLUSÃO
<input type="checkbox"/>	EXCLUSÃO

## Unidades Executoras e Ações voltadas ao Desenvolvimento do Programa Governamental - (PPA Inicial)

PROGRAMA GOVERNAMENTAL:									
Tipo	Cód.	Descrição						Classificação:	
1	0081	COBRANÇA E EXECUÇÃO FISCAL						Finalístico	
							<input checked="" type="checkbox"/> Apoio Administrativo		
							<input type="checkbox"/> Operações Especiais		
Público Alvo: administração									
Objetivo: Fazer lançamentos de taxas e impostos municipais como assegurar o recebimento dos mesmos, seja cobrando ou executando judicialmente para não gerar renúncia de receita.									
Justificativa: Necessidade de Manter as atividades da Divisão de Tributação									
META(S) de Resultado(s)						Previsão da Evolução do(s) Indicador(es) por Exercício			
Indicador(es) do(s) Programa(s)		Unidade de Medida do(s) Indicador(es)		Índice Recente	Índice Futuro	2026	2027	2028	2029
serviço mantido		%-pc	porcentagem (%)	100	100	100	100	100	100
Custo Total Estimado para o PROGRAMA .....							5.114.500,00		
<b>Legenda:</b> Tipo: 0-Encargos Especiais 1-Caráter Continuado (Plurianual) 2-Não Continuado (Anual / Temporário)									

Classificação Institucional:										
Entidade	1	MUNICÍPIO DE MIGUELÓPOLIS								
Poder	01	PREFEITURA MUNICIPAL								
Órgão	01.03	DEPARTAMENTO DE FINANÇAS								
Unidade	01.03.01	Divisão de Tributação								
AÇÃO(ÕES) de Governo:				Classificação Funcional		Unidade de Medida dos Produtos		METAS FISICAS por Exercício		
Tipo	Cód.	Descrição	Função	SubFunção			2026	2027	2028	2029
2	2016	Serviços de Tributação e Fiscalização	04	124	%-pc	porcentagem (%)	100	100	100	100
Código da(s) Ação(ões)		METAS FINANCEIRAS por Exercício (em R\$)				Custo Total Estimado para a(s) AÇÃO(ÕES)				
		2026	2027	2028	2029					
2016		1.194.500,00	1.240.000,00	1.300.000,00	1.380.000,00	5.114.500,00				
Custo por Exercício da(s) Ação(ões) vinculada(s) ao PROGRAMA		1.194.500,00	1.240.000,00	1.300.000,00	1.380.000,00	R\$ 5.114.500,00				
<b>Legenda: Tipo:</b>			<b>Fonte de Recurso:</b>			<b>Categoria Econômica:</b>				
1-Projeto			01-Tesouro(Receitas Próprias)			3-Despesas Correntes(custeio)				
2-Atividade			02-Transferências e Convênios Estaduais-Vinculados			4-Despesas de Capital(Investimento)				
3-Operação Especial			05-Transferências e Convênios Federais-Vinculados			9-Reserva de Contingência				
4-Reserva de Contingência										



Fiorilli SC Ltda - Software

**MUNICÍPIO DE MIGUELÓPOLIS**

Praca Vovo Mariquinha, 10C

45.353.307/0001-04

Página 15 de 52

<input checked="" type="checkbox"/> INICIAL
<input type="checkbox"/> ALTERAÇÃO
<input type="checkbox"/> INCLUSÃO
<input type="checkbox"/> EXCLUSÃO

**Unidades Executoras e Ações voltadas ao Desenvolvimento do Programa Governamental - (PPA Inicial)**

PROGRAMA GOVERNAMENTAL:									
Tipo	Cód.	Descrição	Classificação:						
1	0086	SEGURANÇA NO TRÂNSITO	<input checked="" type="checkbox"/> Finalístico <input type="checkbox"/> Apoio Administrativo <input type="checkbox"/> Operações Especiais						
<b>Público Alvo:</b> Motoristas									
<b>Objetivo:</b> Planejar, projetar, regulamentar e operar o trânsito de veículos, pedestres e animais, e promover o desenvolvimento da circulação e segurança de ciclistas; Implantar, manter e operar o sistema de sinalização, os dispositivos e equipamentos de controle viário; Promover e participar de projetos e programas de Educação e Segurança de Trânsito.									
<b>Justificativa:</b> Necessidade de Manter a Divisão de Trânsito do Município									
META(S) de Resultado(s)					Previsão da Evolução do(s) Indicador(es) por Exercício				
Indicador(es) do(s) Programa(s)		Unidade de Medida do(s) Indicador(es)		Índice Recente	Índice Futuro	2026	2027	2028	2029
atividade mantida		%-pc	porcentagem (%)	100	100	100	100	100	100
<b>Custo Total Estimado para o PROGRAMA .....</b>						<b>1.737.000,00</b>			
<b>Legenda:</b> Tipo: 0-Encargos Especiais 1-Caráter Continuado (Plurianual) 2-Não Continuado (Anual / Temporário)									

Classificação Institucional:										
Entidade	1	MUNICÍPIO DE MIGUELÓPOLIS								
Poder	01	PREFEITURA MUNICIPAL								
Órgão	01.16	SUBDEPARTAMENTO DE SEGURANÇA E PATRIMONIO								
Unidade	01.16.01	Segurança e Patrimônio								
AÇÃO(ÕES) de Governo:			Classificação Funcional		Unidade de Medida dos Produtos		METAS FISICAS por Exercício			
Tipo	Cód.	Descrição	Função	SubFunção			2026	2027	2028	2029
2	2034	Manutenção da Divisão de Trânsito	06	181	%-pc	porcentagem (%)	100	100	100	100
Código da(s) Ação(ões)		METAS FINANCEIRAS por Exercício (em R\$)					Custo Total Estimado para a(s) AÇÃO(ÕES)			
		2026	2027	2028	2029					
2034		407.000,00	420.000,00	440.000,00	470.000,00	1.737.000,00				
<b>Custo por Exercício da(s) Ação(ões) vinculada(s) ao PROGRAMA</b>		<b>407.000,00</b>	<b>420.000,00</b>	<b>440.000,00</b>	<b>470.000,00</b>	<b>R\$ 1.737.000,00</b>				
<b>Legenda: Tipo:</b>			<b>Fonte de Recurso:</b>			<b>Categoria Econômica:</b>				
1-Projeto			01-Tesouro(Receitas Próprias)			3-Despesas Correntes(custeio)				
2-Atividade			02-Transferências e Convênios Estatuais-Vinculados			4-Despesas de Capital(investimento)				
3-Operação Especial			05-Transferências e Convênios Federais-Vinculados			9-Reserva de Contingência				
4-Reserva de Contingência										



**MUNICÍPIO DE MIGUELÓPOLIS**

Praça Vovo Mariquinha, 10C

45.353.307/0001-04

Página 16 de 52

<input checked="" type="checkbox"/>	INICIAL
<input type="checkbox"/>	ALTERAÇÃO
<input type="checkbox"/>	INCLUSÃO
<input type="checkbox"/>	EXCLUSÃO

**Unidades Executoras e Ações voltadas ao Desenvolvimento do Programa Governamental - (PPA Inicial)**

PROGRAMA GOVERNAMENTAL:										
Tipo	Cód.	Descrição	Classificação:							
1	0087	VIGILÂNCIA DIURNA E NOTURNA DO PATRIMÔNIO PÚBLICO	<input checked="" type="checkbox"/>	Finalístico	<input type="checkbox"/>	Apoio Administrativo	<input type="checkbox"/>	Operações Especiais	<input type="checkbox"/>	
<b>Público Alvo:</b> Patrimônio municipal										
<b>Objetivo:</b> Promover a viliância de prédios, praças e equipamentos públicos; coordenar as políticas municipais na área de segurança; promover o controle e a segurança dos próprios, edificações e instalações do município.										
<b>Justificativa:</b> Necessidade da Manutenção das Vigilância do Patrimônio Público										
META(S) de Resultado(s)							Previsão da Evolução do(s) Indicador(es) por Exercício			
Indicador(es) do(s) Programa(s)		Unidade de Medida do(s) Indicador(es)		Índice Recente	Índice Futuro	2026	2027	2028	2029	
serviço mantido		%-pc	pocentagem (%)	100	100	100	100	100	100	
<b>Custo Total Estimado para o PROGRAMA .....</b>							<b>13.310.000,00</b>			
<b>Legenda:</b> Tipo: 0-Encargos Especiais 1-Caráter Continuado (Plurianual) 2-Não Continuado (Anual / Temporário)										

Classificação Institucional:										
Entidade	1	MUNICÍPIO DE MIGUELÓPOLIS								
Poder	01	PREFEITURA MUNICIPAL								
Órgão	01.16	SUBDEPARTAMENTO DE SEGURANÇA E PATRIMONIO								
Unidade	01.16.01	Segurança e Patrimonio								
AÇÃO(ÕES) de Governo:			Classificação Funcional		Unidade de Medida dos Produtos		METAS FISICAS por Exercício			
Tipo	Cód.	Descrição	Função	SubFunção			2026	2027	2028	2029
2	2014	Manut. da Vigilância do Patrimônio Pub.	06	181	%-pc	pocentagem (%)	100	100	100	100
Código da(s) Ação(ões)		METAS FINANCEIRAS por Exercício (em R\$)				Custo Total Estimado para a(s) AÇÃO(ÕES)				
2014		3.170.000,00	3.290.000,00	3.400.000,00	3.450.000,00	13.310.000,00				
<b>Custo por Exercício da(s) Ação(ões) vinculada(s) ao PROGRAMA</b>		<b>3.170.000,00</b>	<b>3.290.000,00</b>	<b>3.400.000,00</b>	<b>3.450.000,00</b>	<b>R\$ 13.310.000,00</b>				
<b>Legenda: Tipo:</b>			<b>Fonte de Recurso:</b>			<b>Categoria Econômica:</b>				
1-Projeto			01-Tesouro(Receitas Próprias)			3-Despesas Correntes(custeio)				
2-Atividade			02-Transferências e Convênios Estaduais-Vinculados			4-Despesas de Capital(Investimento)				
3-Operação Especial			05-Transferências e Convênios Federeais-Vinculados			9-Reserva de Contingência				
4-Reserva de Contingência										



Fiorilli SC Ltda - Software

**MUNICÍPIO DE MIGUELÓPOLIS**

Praca Vovo Mariquinha, 10C

45.353.307/0001-04

<input checked="" type="checkbox"/> INICIAL
<input type="checkbox"/> ALTERAÇÃO
<input type="checkbox"/> INCLUSÃO
<input type="checkbox"/> EXCLUSÃO

**Unidades Executoras e Ações voltadas ao Desenvolvimento do Programa Governamental - (PPA Inicial)**

PROGRAMA GOVERNAMENTAL:															
Tipo	Cód.	Descrição	Classificação:												
1	0088	REFORÇO DA SEGURANÇA PÚBLICA	<table border="1"> <tr><td>X</td><td>Finalístico</td></tr> <tr><td></td><td>Apoio Administrativo</td></tr> <tr><td></td><td>Operações Especiais</td></tr> </table>							X	Finalístico		Apoio Administrativo		Operações Especiais
X	Finalístico														
	Apoio Administrativo														
	Operações Especiais														
<b>Público Alvo:</b> População Local															
<b>Objetivo:</b> Garantir a segurança publica em conjunto com a Policia do Estado.															
<b>Justificativa:</b> NECESSIDADE DE MANTER O REFORÇO DA SEGURANÇA PÚBLICA															
META(S) de Resultado(s)					Previsão da Evolução do(s) Indicador(es) por Exercício										
Indicador(es) do(s) Programa(s)		Unidade de Medida do(s) Indicador(es)		Índice Recente	Índice Futuro	2026	2027	2028	2029						
serviço mantido		% - pc porcentagem (%)		100	100	100	100	100	100						
<b>Custo Total Estimado para o PROGRAMA</b> .....						<b>1.520.500,00</b>									
<b>Legenda:</b> Tipo: 0-Encargos Especiais 1-Caráter Continuada (Plurianual) 2-Não Continuada (Anual / Temporário)															

Classificação Institucional:										
Entidade	1	MUNICÍPIO DE MIGUELÓPOLIS								
Poder	01	PREFEITURA MUNICIPAL								
Órgão	01.01	SECRETARIA DE GABINETE E DE COMUNICAÇÃO								
Unidade	01.01.01	Gabinete do Prefeito e Dependências								
AÇÃO(ÕES) de Governo:			Classificação Funcional		Unidade de Medida dos Produtos		METAS FISICAS por Exercício			
Tipo	Cód.	Descrição	Função	SubFunção			2026	2027	2028	2029
2	2080	Manutenção do FUMSEP E COMSEP-Fundo Municipal de	06	182	% - pc	porcentagem (%)	100	100	100	100
Código da(s) Ação(ões)		METAS FINANCEIRAS por Exercício (em R\$)				Custo Total Estimado para a(s) AÇÃO(ÕES)				
2080		2026	2027	2028	2029	109.500,00				
<b>Custo por Exercício da(s) Ação(ões) vinculada(s) ao PROGRAMA</b>		<b>17.500,00</b>	<b>22.000,00</b>	<b>33.000,00</b>	<b>37.000,00</b>	<b>R\$ 109.500,00</b>				
<b>Legenda:</b> Tipo:			Fonte de Recurso:			Categoria Econômica:				
1-Projeto			01-Tesouro(Receitas Próprias)			3-Despesas Correntes(custeio)				
2-Atividade			02-Transferências e Convênios Estaduais-Vinculados			4-Despesas de Capital(investimento)				
3-Operação Especial			05-Transferências e Convênios Federais-Vinculados			9-Reserva de Contingência				
4-Reserva de Contingência										

Classificação Institucional:										
Entidade	1	MUNICÍPIO DE MIGUELÓPOLIS								
Poder	01	PREFEITURA MUNICIPAL								
Órgão	01.16	SUBDEPARTAMENTO DE SEGURANÇA E PATRIMONIO								
Unidade	01.16.01	Segurança e Patrimonio								
AÇÃO(ÕES) de Governo:			Classificação Funcional		Unidade de Medida dos Produtos		METAS FISICAS por Exercício			
Tipo	Cód.	Descrição	Função	SubFunção			2026	2027	2028	2029
1	2075	Manutenção da Atividade Delegada - Policia Militar	06	181	% - pc	porcentagem (%)	100	100	100	100



## MUNICÍPIO DE MIGUELÓPOLIS

Praça Vovo Mariquinha, 10C

45.353.307/0001-04

Página 18 de 52

<input checked="" type="checkbox"/>	INICIAL
<input type="checkbox"/>	ALTERAÇÃO
<input type="checkbox"/>	INCLUSÃO
<input type="checkbox"/>	EXCLUSÃO

## Unidades Executoras e Ações voltadas ao Desenvolvimento do Programa Governamental - (PPA Inicial)

1	2082	Sistema de Monitoramento de Vias Públicas	06	181	%-pc	porcentagem (%)	100	100	100	100
Código da(s) Ação(ões)	METAS FINANCEIRAS por Exercício (em R\$)				Custo Total Estimado para a(s) AÇÃO(ÕES)					
	2026	2027	2028	2029						
2075	130.000,00	135.000,00	140.000,00	150.000,00	555.000,00					
2082	200.000,00	208.000,00	218.000,00	230.000,00	856.000,00					
<b>Custo por Exercício da(s) Ação(ões) vinculada(s) ao PROGRAMA</b>	<b>330.000,00</b>	<b>343.000,00</b>	<b>358.000,00</b>	<b>380.000,00</b>	<b>R\$ 1.411.000,00</b>					
<b>Legenda: Tipo:</b>		<b>Fonte de Recurso:</b>		<b>Categoria Econômica:</b>						
1-Projeto		01-Tesouro(Receitas Próprias)		3-Despesas Correntes(custeio)						
2-Atividade		02-Transferências e Convênios Estatuais-Vinculados		4-Despesas de Capital(investimento)						
3-Operação Especial		05-Transferências e Convênios Federais-Vinculados		9-Reserva de Contingência						
4-Reserva de Contingência										

## PROGRAMA GOVERNAMENTAL:

Tipo	Cód.	Descrição	Classificação:						
1	0095	PROGRAMA DE ATENÇÃO A PESSOA IDOSA	<input checked="" type="checkbox"/>	Finalístico					
			<input type="checkbox"/>	Apoio Administrativo					
			<input type="checkbox"/>	Operações Especiais					
<b>Público Alvo:</b> POPULAÇÃO IDOSA									
<b>Objetivo:</b> Garantir e promover programas e projetos sociais de atenção a pessoa idosa.									
<b>Justificativa:</b> Aumento expressivo da população idosa do município, tendo 10% da população nesta faixa etária									
META(S) de Resultado(s)				Previsão da Evolução do(s) Indicador(es) por Exercício					
Indicador(es) do(s) Programa(s)		Unidade de Medida do(s) Indicador(es)		Índice Recente	Índice Futuro	2026	2027	2028	2029
idoso atendido		UND	UNIDADE	200	250	200	210	220	250
<b>Custo Total Estimado para o PROGRAMA</b> .....						<b>98.600,00</b>			
<b>Legenda: Tipo:</b> 0-Encargos Especiais 1-Caráter Continuado (Plurianual) 2-Não Continuado (Anual / Temporário)									

## Classificação Institucional:

Entidade	1	MUNICÍPIO DE MIGUELÓPOLIS								
Poder	01	PREFEITURA MUNICIPAL								
Órgão	01.09	SUBDEPARTAMENTO DA PROMOÇÃO SOCIAL								
Unidade	01.09.03	Fundo Municipal de Assistência Social -FMAS								
AÇÃO(ÕES) de Governo:		Classificação Funcional		Unidade de Medida dos Produtos		METAS FISICAS por Exercício				
Tipo	Cód.	Descrição	Função	SubFunção			2026	2027	2028	2029
2	2058	Manutenção da Creche do Idoso	08	241	UND	UNIDADE	200	250	250	260
Código da(s) Ação(ões)	METAS FINANCEIRAS por Exercício (em R\$)				Custo Total Estimado para a(s) AÇÃO(ÕES)					
	2026	2027	2028	2029						
2058	23.000,00	24.000,00	25.000,00	26.600,00	98.600,00					
<b>Custo por Exercício da(s) Ação(ões) vinculada(s) ao PROGRAMA</b>	<b>23.000,00</b>	<b>24.000,00</b>	<b>25.000,00</b>	<b>26.600,00</b>	<b>R\$ 98.600,00</b>					
<b>Legenda: Tipo:</b>		<b>Fonte de Recurso:</b>		<b>Categoria Econômica:</b>						
1-Projeto		01-Tesouro(Receitas Próprias)		3-Despesas Correntes(custeio)						
2-Atividade		02-Transferências e Convênios Estatuais-Vinculados		4-Despesas de Capital(investimento)						
3-Operação Especial		05-Transferências e Convênios Federais-Vinculados		9-Reserva de Contingência						
4-Reserva de Contingência										



Fiorilli SC Ltda - Software

## MUNICÍPIO DE MIGUELÓPOLIS

Praça Vovo Mariquinha, 10C

45.353.307/0001-04

Página 19 de 52

<input checked="" type="checkbox"/>	INICIAL
<input type="checkbox"/>	ALTERAÇÃO
<input type="checkbox"/>	INCLUSÃO
<input type="checkbox"/>	EXCLUSÃO

## Unidades Executoras e Ações voltadas ao Desenvolvimento do Programa Governamental - (PPA Inicial)

PROGRAMA GOVERNAMENTAL:									
Tipo	Cód.	Descrição						Classificação:	
1	0110	ATIVIDADES DO CONSELHO TUTELAR						X	Finalístico
									Apoio Administrativo
									Operações Especiais
<b>Público Alvo:</b> crianças e adolescentes									
<b>Objetivo:</b> Dar proteção à criança e ao adolescente em situação de risco, e também incentivar esses menores a prática de atividade esportiva e preparação o para o trabalho.									
<b>Justificativa:</b> NECESSIDADE DA MANUTENÇÃO E ADMINISTRAÇÃO DO CONSELHO TUTELAR									
META(S) de Resultado(s)							Previsão da Evolução do(s) Indicador(es) por Exercício		
Indicador(es) do(s) Programa(s)		Unidade de Medida do(s) Indicador(es)		Índice Recente	Índice Futuro	2026	2027	2028	2029
serviço mantido		%-pc	porcentagem (%)	100	100	100	100	100	100
<b>Custo Total Estimado para o PROGRAMA</b> .....							<b>2.051.500,00</b>		
<b>Legenda:</b> Tipo: 0-Encargos Especiais 1-Caráter Continuado (Plurianual) 2-Não Continuado (Anual / Temporário)									

Classificação Institucional:										
Entidade	1	MUNICÍPIO DE MIGUELÓPOLIS								
Poder	01	PREFEITURA MUNICIPAL								
Órgão	01.09	SUBDEPARTAMENTO DA PROMOÇÃO SOCIAL								
Unidade	01.09.02	Fundo Municipal da Criança e do Adolescente								
AÇÃO(ÕES) de Governo:			Classificação Funcional		Unidade de Medida dos Produtos		METAS FISICAS por Exercício			
Tipo	Cód.	Descrição	Função	SubFunção			2026	2027	2028	2029
2	2042	Administração do Conselho Tutelar	08	243	%-pc	porcentagem (%)	100	100	100	100
Código da(s) Ação(ões)		METAS FINANCEIRAS por Exercício (em R\$)				Custo Total Estimado para a(s) AÇÃO(ÕES)				
		2026	2027	2028	2029					
2042		641.500,00	457.000,00	505.000,00	448.000,00	2.051.500,00				
<b>Custo por Exercício da(s) Ação(ões) vinculada(s) ao PROGRAMA</b>		<b>641.500,00</b>	<b>457.000,00</b>	<b>505.000,00</b>	<b>448.000,00</b>	<b>R\$ 2.051.500,00</b>				
<b>Legenda: Tipo:</b>			<b>Fonte de Recurso:</b>			<b>Categoria Econômica:</b>				
1-Projeto			01-Tesouro(Receitas Próprias)			3-Despesas Correntes(custeio)				
2-Atividade			02-Transferências e Convênios Estaduais-Vinculados			4-Despesas de Capital(Investimento)				
3-Operação Especial			05-Transferências e Convênios Federais-Vinculados			9-Reserva de Contingência				
4-Reserva de Contingência										



Fiorilli SC Ltda - Software

**MUNICÍPIO DE MIGUELÓPOLIS**

Praca Vovo Mariquinha, 10C

45.353.307/0001-04

<input checked="" type="checkbox"/> INICIAL
<input type="checkbox"/> ALTERAÇÃO
<input type="checkbox"/> INCLUSÃO
<input type="checkbox"/> EXCLUSÃO

**Unidades Executoras e Ações voltadas ao Desenvolvimento do Programa Governamental - (PPA Inicial)**

PROGRAMA GOVERNAMENTAL:									
Tipo	Cód.	Descrição	Classificação:						
1	0111	ATIVIDADES DO FMDCA	<input checked="" type="checkbox"/> Finalístico <input type="checkbox"/> Apoio Administrativo <input type="checkbox"/> Operações Especiais						
<b>Público Alvo:</b> criança e adolescente									
<b>Objetivo:</b> MANTER AS ATIVIDADES DO FUNDO MUNICIPAL DOS DIREITOS DA CRIANÇA E ADOLESCENTE, DESENVOLVER PROJETOS VOLTAD OS A CRIANÇA E ADOLESCENTE.									
<b>Justificativa:</b> FMDCA sobrevive apenas com a doação									
META(S) de Resultado(s)						Previsão da Evolução do(s) Indicador(es) por Exercício			
Indicador(es) do(s) Programa(s)		Unidade de Medida do(s) Indicador(es)		Índice Recente	Índice Futuro	2026	2027	2028	2029
atividade mantida		% - pc porcentagem (%)		100	100	100	100	100	100
<b>Custo Total Estimado para o PROGRAMA</b> .....						<b>2.816.000,00</b>			
<b>Legenda:</b> Tipo: 0-Encargos Especiais 1-Caráter Continuado (Plurianual) 2-Não Continuado (Anual / Temporário)									

Classificação Institucional:										
Entidade	1	MUNICÍPIO DE MIGUELÓPOLIS								
Poder	01	PREFEITURA MUNICIPAL								
Órgão	01.09	SUBDEPARTAMENTO DA PROMOÇÃO SOCIAL								
Unidade	01.09.01	Manut. da Assistência Social								
AÇÃO(ÕES) de Governo:			Classificação Funcional		Unidade de Medida dos Produtos		METAS FISICAS por Exercício			
Tipo	Cód.	Descrição	Função	SubFunção			2026	2027	2028	2029
2	2024	Manutenção do FMDCA-Fundo Municipal da Criança e do Adolescente	08	243	% - pc	porcentagem (%)	100	100	100	100
Código da(s) Ação(ões)		METAS FINANCEIRAS por Exercício (em R\$)				Custo Total Estimado para a(s) AÇÃO(ÕES)				
2024		100.000,00	104.000,00	109.000,00	115.000,00	428.000,00				
<b>Custo por Exercício da(s) Ação(ões) vinculada(s) ao PROGRAMA</b>		<b>100.000,00</b>	<b>104.000,00</b>	<b>109.000,00</b>	<b>115.000,00</b>	<b>R\$ 428.000,00</b>				
<b>Legenda: Tipo:</b>			<b>Fonte de Recurso:</b>			<b>Categoria Econômica:</b>				
1-Projeto			01-Tesouro(Receitas Próprias)			3-Despesas Correntes(custeio)				
2-Atividade			02-Transferências e Convênios Estaduais-Vinculados			4-Despesas de Capital(Investimento)				
3-Operação Especial			05-Transferências e Convênios Federeais-Vinculados			9-Reserva de Contingência				
4-Reserva de Contingência										

Classificação Institucional:										
Entidade	1	MUNICÍPIO DE MIGUELÓPOLIS								
Poder	01	PREFEITURA MUNICIPAL								
Órgão	01.09	SUBDEPARTAMENTO DA PROMOÇÃO SOCIAL								
Unidade	01.09.02	Fundo Municipal da Criança e do Adolescente								
AÇÃO(ÕES) de Governo:			Classificação Funcional		Unidade de Medida dos Produtos		METAS FISICAS por Exercício			
Tipo	Cód.	Descrição	Função	SubFunção			2026	2027	2028	2029
2	2024	Manutenção do FMDCA-Fundo Municipal da Criança e do Adolescente	08	243	% - pc	porcentagem (%)	100	100	100	100



## MUNICÍPIO DE MIGUELÓPOLIS

Praça Vovo Mariquinha, 10C

45.353.307/0001-04

Página 21 de 52

<input checked="" type="checkbox"/>	INICIAL
<input type="checkbox"/>	ALTERAÇÃO
<input type="checkbox"/>	INCLUSÃO
<input type="checkbox"/>	EXCLUSÃO

## Unidades Executoras e Ações voltadas ao Desenvolvimento do Programa Governamental - (PPA Inicial)

Código da(s) Ação(ões)	METAS FINANCEIRAS por Exercício (em R\$)				Custo Total Estimado para a(s) AÇÃO(ÕES)
	2026	2027	2028	2029	
2024	557.000,00	579.000,00	608.000,00	644.000,00	2.388.000,00
<b>Custo por Exercício da(s) Ação(ões) vinculada(s) ao PROGRAMA</b>	<b>557.000,00</b>	<b>579.000,00</b>	<b>608.000,00</b>	<b>644.000,00</b>	<b>R\$ 2.388.000,00</b>
<b>Legenda: Tipo:</b>		<b>Fonte de Recurso:</b>		<b>Categoria Econômica:</b>	
1-Projeto		01-Tesouro(Receitas Próprias)		3-Despesas Correntes(custeio)	
2-Atividade		02-Transferências e Convênios Estaduais-Vinculados		4-Despesas de Capital(investimento)	
3-Operação Especial		05-Transferências e Convênios Federais-Vinculados		9-Reserva de Contingência	
4-Reserva de Contingência					

## PROGRAMA GOVERNAMENTAL:

Tipo	Cód.	Descrição	Classificação:						
1	0119	<b>ATIVIDADES DO FDO SOCIAL DE SOLIDARIEDADE</b>	<input checked="" type="checkbox"/>	Finalístico	<input type="checkbox"/>	Apoio Administrativo	<input type="checkbox"/>	Operações Especiais	
<b>Público Alvo:</b> população carente									
<b>Objetivo:</b> Dar atendimento as pessoas carentes em crise economica e social.									
<b>Justificativa:</b> Atendimento da população em vulnerabilidade									
META(S) de Resultado(s)					Previsão da Evolução do(s) Indicador(es) por Exercício				
Indicador(es) do(s) Programa(s)		Unidade de Medida do(s) Indicador(es)		Índice Recente	Índice Futuro	2026	2027	2028	2029
pessoas atendidas		%-pc	pocentagem (%)	50	100	50	70	80	100
<b>Custo Total Estimado para o PROGRAMA</b> .....						<b>193.511,20</b>			
<b>Legenda: Tipo:</b> 0-Encargos Especiais 1-Caráter Continuado (Plurianual) 2-Não Continuado (Anual / Temporário)									

## Classificação Institucional:

Entidade	1	MUNICÍPIO DE MIGUELÓPOLIS
Poder	01	PREFEITURA MUNICIPAL
Órgão	01.01	SECRETARIA DE GABINETE E DE COMUNICAÇÃO
Unidade	01.01.03	Fundo Social de Solidariedade

AÇÃO(ÕES) de Governo:			Classificação Funcional		Unidade de Medida dos Produtos		METAS FISICAS por Exercício			
Tipo	Cód.	Descrição	Função	SubFunção	%-pc	pocentagem (%)	2026	2027	2028	2029
2	2005	Admin. do Fundo Social de Solidariedade	08	244	%-pc	pocentagem (%)	50	70	80	100

Código da(s) Ação(ões)	METAS FINANCEIRAS por Exercício (em R\$)				Custo Total Estimado para a(s) AÇÃO(ÕES)
	2026	2027	2028	2029	
2005	41.255,60	44.000,00	49.000,00	59.255,60	193.511,20
<b>Custo por Exercício da(s) Ação(ões) vinculada(s) ao PROGRAMA</b>	<b>41.255,60</b>	<b>44.000,00</b>	<b>49.000,00</b>	<b>59.255,60</b>	<b>R\$ 193.511,20</b>
<b>Legenda: Tipo:</b>		<b>Fonte de Recurso:</b>		<b>Categoria Econômica:</b>	
1-Projeto		01-Tesouro(Receitas Próprias)		3-Despesas Correntes(custeio)	
2-Atividade		02-Transferências e Convênios Estaduais-Vinculados		4-Despesas de Capital(investimento)	
3-Operação Especial		05-Transferências e Convênios Federais-Vinculados		9-Reserva de Contingência	
4-Reserva de Contingência					



Fiorilli SC Ltda - Software

## MUNICÍPIO DE MIGUELÓPOLIS

Praça Vovo Mariquinha, 10C

45.353.307/0001-04

Página 22 de 52

<input checked="" type="checkbox"/>	INICIAL
<input type="checkbox"/>	ALTERAÇÃO
<input type="checkbox"/>	INCLUSÃO
<input type="checkbox"/>	EXCLUSÃO

## Unidades Executoras e Ações voltadas ao Desenvolvimento do Programa Governamental - (PPA Inicial)

PROGRAMA GOVERNAMENTAL:									
Tipo	Cód.	Descrição	Classificação:						
1	0120	ASSISTÊNCIA À POPULAÇÃO CARENTE	<input checked="" type="checkbox"/> Finalístico <input type="checkbox"/> Apoio Administrativo <input type="checkbox"/> Operações Especiais						
<b>Público Alvo:</b> População carente									
<b>Objetivo:</b> Dar atendimento a população carente em situação vulnerável inclusive com a celebração de convênios e repassar subvenções para entidades s em fins lucrativos que prestam atendimento gratuito a população.									
<b>Justificativa:</b> Alta índice da população em vulnerabilidade: social, financeira e pessoal									
META(S) de Resultado(s)					Previsão da Evolução do(s) Indicador(es) por Exercício				
Indicador(es) do(s) Programa(s)		Unidade de Medida do(s) Indicador(es)		Índice Recente	Índice Futuro	2026	2027	2028	2029
POPULAÇÃO ATENDIDA		%-pc	porcentagem (%)	10	15	10	12	14	15
Subvenções Concedidas		UND	UNIDADE	4	4	4	4	4	4
<b>Custo Total Estimado para o PROGRAMA .....</b>						<b>15.104.300,00</b>			
<b>Legenda:</b> Tipo: 0-Encargos Especiais 1-Caráter Continuada (Plurianual) 2-Não Continuada (Anual / Temporário)									

Classificação Institucional:										
Entidade	1	MUNICÍPIO DE MIGUELÓPOLIS								
Poder	01	PREFEITURA MUNICIPAL								
Órgão	01.09	SUBDEPARTAMENTO DA PROMOÇÃO SOCIAL								
Unidade	01.09.01	Manut. da Assistência Social								
AÇÃO(ÕES) de Governo:			Classificação Funcional		Unidade de Medida dos Produtos		METAS FÍSICAS por Exercício			
Tipo	Cód.	Descrição	Função	SubFunção			2026	2027	2028	2029
2	2040	Manutenção do Fundo Municipal da Assistência Social	08	244	%-pc	porcentagem (%)	10	12	14	15
2	2041	Subvenções à Entidades Sociais	08	244	UND	UNIDADE	1	1	1	1
Código da(s) Ação(ões)		METAS FINANCEIRAS por Exercício (em R\$)				Custo Total Estimado para a(s) AÇÃO(ÕES)				
		2026	2027	2028	2029					
2040		2.462.500,00	2.560.000,00	2.680.000,00	2.850.000,00	10.552.500,00				
2041		19.000,00	19.800,00	20.700,00	22.000,00	81.500,00				
<b>Custo por Exercício da(s) Ação(ões) vinculada(s) ao PROGRAMA</b>		<b>2.481.500,00</b>	<b>2.579.800,00</b>	<b>2.700.700,00</b>	<b>2.872.000,00</b>	<b>R\$ 10.634.000,00</b>				
<b>Legenda: Tipo:</b>			<b>Fonte de Recurso:</b>			<b>Categoria Econômica:</b>				
1-Projeto			01-Tesouro(Receitas Próprias)			3-Despesas Correntes(custeio)				
2-Atividade			02-Transferências e Convênios Estaduais-Vinculados			4-Despesas de Capital(investimento)				
3-Operação Especial			05-Transferências e Convênios Federais-Vinculados			9-Reserva de Contingência				
4-Reserva de Contingência										



Fiorilli SC Ltda - Software

**MUNICÍPIO DE MIGUELÓPOLIS**

Praça Vovo Mariquinha, 10C

45.353.307/0001-04

Página 23 de 52

<input checked="" type="checkbox"/>	INICIAL
<input type="checkbox"/>	ALTERAÇÃO
<input type="checkbox"/>	INCLUSÃO
<input type="checkbox"/>	EXCLUSÃO

**Unidades Executoras e Ações voltadas ao Desenvolvimento do Programa Governamental - (PPA Inicial)**

Classificação Institucional:										
Entidade		1	MUNICÍPIO DE MIGUELÓPOLIS							
Poder		01	PREFEITURA MUNICIPAL							
Órgão		01.09	SUBDEPARTAMENTO DA PROMOÇÃO SOCIAL							
Unidade		01.09.03	Fundo Municipal de Assistência Social -FMAS							
AÇÃO(ÕES) de Governo:			Classificação Funcional		Unidade de Medida dos Produtos		METAS FISICAS por Exercício			
Tipo	Cód.	Descrição	Função	SubFunção			2026	2027	2028	2029
2	2040	Manutenção do Fundo Municipal da Assistência Social	08	244	%-pc	porcentagem (%)	100	100	100	100
2	2041	Subvenções à Entidades Sociais	08	244	UND	UNIDADE	4	4	4	4
Código da(s) Ação(ões)		METAS FINANCEIRAS por Exercício (em R\$)					Custo Total Estimado para a(s) AÇÃO(ÕES)			
		2026	2027	2028	2029					
2040		385.300,00	400.000,00	420.000,00	445.000,00	<b>1.650.300,00</b>				
2041		660.000,00	680.000,00	720.000,00	760.000,00	<b>2.820.000,00</b>				
<b>Custo por Exercício da(s) Ação(ões) vinculada(s) ao PROGRAMA</b>		<b>1.045.300,00</b>	<b>1.080.000,00</b>	<b>1.140.000,00</b>	<b>1.205.000,00</b>	<b>R\$ 4.470.300,00</b>				
<b>Legenda: Tipo:</b>			<b>Fonte de Recurso:</b>			<b>Categoria Econômica:</b>				
1-Projeto			01-Tesouro(Receitas Próprias)			3-Despesas Correntes(custeio)				
2-Atividade			02-Transferências e Convênios Estaduais-Vinculados			4-Despesas de Capital(investimento)				
3-Operação Especial			05-Transferências e Convênios Federais-Vinculados			9-Reserva de Contingência				
4-Reserva de Contingência										



## MUNICÍPIO DE MIGUELÓPOLIS

Praça Vovo Mariquinha, 10C

45.353.307/0001-04

Página 24 de 52

<input checked="" type="checkbox"/> INICIAL
<input type="checkbox"/> ALTERAÇÃO
<input type="checkbox"/> INCLUSÃO
<input type="checkbox"/> EXCLUSÃO

## Unidades Executoras e Ações voltadas ao Desenvolvimento do Programa Governamental - (PPA Inicial)

PROGRAMA GOVERNAMENTAL:									
Tipo	Cód.	Descrição						Classificação:	
1	0136	PLANO DE SEGURIDADE SOCIAL DO SERVIDOR PÚBLICO - RPPS						X	Finalístico
									Apoio Administrativo
									Operações Especiais
<b>Público Alvo:</b> Aposentados e pensionistas									
<b>Objetivo:</b> Manter as atividades do Instituto de Previdência do Município de Miguelópolis; pagamento de cem por cento dos pensionistas e inativos a cargo do município.									
<b>Justificativa:</b> Necessidade de Manter as atividades do Instituto de Previdência do Município de Miguelópolis, efetuando o pagamento dos aposentados e pensionistas a cargo do município									
META(S) de Resultado(s)						Previsão da Evolução do(s) Indicador(es) por Exercício			
Indicador(es) do(s) Programa(s)		Unidade de Medida do(s) Indicador(es)		Índice Recente	Índice Futuro	2026	2027	2028	2029
atividade mantida		%-pc	porcentagem (%)	100	100	100	100	100	100
<b>Custo Total Estimado para o PROGRAMA .....</b>						<b>115.100.700,00</b>			
<b>Legenda:</b> Tipo: 0-Encargos Especiais 1-Caráter Continuado (Plurianual) 2-Não Continuado (Anual / Temporário)									

Classificação Institucional:										
Entidade		3	INSTITUTO DE PREVIDÊNCIA MUNICIPAL							
Poder		03	INSTITUTO DE PREV. DOS SERV. PUB. MUNIC. DE MIG- IPSPMM							
Órgão		03.01	I.P.S.P.M.M.							
Unidade		03.01.01	Oper. e Manut. do I.P.S.P.M.M.							
AÇÃO(ÕES) de Governo:			Classificação Funcional		Unidade de Medida dos Produtos		METAS FISICAS por Exercício			
Tipo	Cód.	Descrição	Função	SubFunção			2026	2027	2028	2029
2	2051	OPERAÇÃO E MANUT. DO I.P.S.P.M.M.	09	272	%-pc	porcentagem (%)	100	100	100	100
2	2081	OPERAÇÃO E MANUT. DO I.P.S.P.M.M. - P. Previd.	09	272	%-pc	porcentagem (%)	100	100	100	100
Código da(s) Ação(ões)		METAS FINANCEIRAS por Exercício (em R\$)				Custo Total Estimado para a(s) AÇÃO(ÕES)				
		2026	2027	2028	2029					
2051		26.800.500,00	27.800.000,00	29.200.000,00	31.000.000,00	114.800.500,00				
2081		70.000,00	72.800,00	76.400,00	81.000,00	300.200,00				
<b>Custo por Exercício da(s) Ação(ões) vinculada(s) ao PROGRAMA</b>		<b>26.870.500,00</b>	<b>27.872.800,00</b>	<b>29.276.400,00</b>	<b>31.081.000,00</b>	<b>R\$ 115.100.700,00</b>				
<b>Legenda: Tipo:</b>			<b>Fonte de Recurso:</b>			<b>Categoria Econômica:</b>				
1-Projeto			01-Tesouro(Receitas Próprias)			3-Despesas Correntes(custeio)				
2-Atividade			02-Transferências e Convênios Estaduais-Vinculados			4-Despesas de Capital(investimento)				
3-Operação Especial			05-Transferências e Convênios Federais-Vinculados			9-Reserva de Contingência				
4-Reserva de Contingência										



Fiorilli SC Ltda - Software

## MUNICÍPIO DE MIGUELÓPOLIS

Praça Vovo Mariquinha, 10C

45.353.307/0001-04

Página 25 de 52

<input checked="" type="checkbox"/>	INICIAL
<input type="checkbox"/>	ALTERAÇÃO
<input type="checkbox"/>	INCLUSÃO
<input type="checkbox"/>	EXCLUSÃO

## Unidades Executoras e Ações voltadas ao Desenvolvimento do Programa Governamental - (PPA Inicial)

PROGRAMA GOVERNAMENTAL:									
Tipo	Cód.	Descrição	Classificação:						
1	0150	ATENDIMENTO EM UBS	<input checked="" type="checkbox"/>	Finalístico	<input type="checkbox"/>	Apoio Administrativo	<input type="checkbox"/>	Operações Especiais	<input type="checkbox"/>
<b>Público Alvo:</b> População local									
<b>Objetivo:</b> Oferecer pronto atendimento em saúde pública através das Unidades Básicas de Saúde, construção e ampliação de UBS; Planejar estudos, pro posições, negociações, aplicação e coordenação de convênios com entidades públicas ou privadas, para a implantação de programas na área d e saúde e implementação de políticas de saúde pública.									
<b>Justificativa:</b> Necessidade de Oferecer pronto atendimento em saúde pública através das Unidades Básicas de Saúde, construção e ampliação de UBS; PI anejar estudos, proposições, negociações, aplicação e coordenação de convênios com entidades públicas ou privadas, para a implantação de programas na área de saúde e implementação de políticas de saúde pública.									
META(S) de Resultado(s)							Previsão da Evolução do(s) Indicador(es) por Exercício		
Indicador(es) do(s) Programa(s)		Unidade de Medida do(s) Indicador(es)		Índice Recente	Índice Futuro	2026	2027	2028	2029
serviço mantido		%-pc	pocentagem (%)	100	100	100	100	100	100
<b>Custo Total Estimado para o PROGRAMA</b> .....							<b>23.258.000,00</b>		
<b>Legenda:</b> Tipo: 0-Encargos Especiais 1-Caráter Continuado (Plurianual) 2-Não Continuado (Anual / Temporário)									

Classificação Institucional:										
Entidade	1	MUNICÍPIO DE MIGUELÓPOLIS								
Poder	01	PREFEITURA MUNICIPAL								
Órgão	01.05	DEPARTAMENTO DE SAÚDE								
Unidade	01.05.01	Fundo Municipal de Saúde								
AÇÃO(ÕES) de Governo:			Classificação Funcional		Unidade de Medida dos Produtos		METAS FISICAS por Exercício			
Tipo	Cód.	Descrição	Função	SubFunção			2026	2027	2028	2029
2	2025	Op. e Manut. das Unidades Basicas de Saúde	10	301	%-pc	pocentagem (%)	100	100	100	100
Código da(s) Ação(ões)		METAS FINANCEIRAS por Exercício (em R\$)					Custo Total Estimado para a(s) AÇÃO(ÕES)			
2025		5.388.000,00	5.650.000,00	5.990.000,00	6.230.000,00	23.258.000,00				
<b>Custo por Exercício da(s) Ação(ões) vinculada(s) ao PROGRAMA</b>		<b>5.388.000,00</b>	<b>5.650.000,00</b>	<b>5.990.000,00</b>	<b>6.230.000,00</b>	<b>R\$ 23.258.000,00</b>				
<b>Legenda: Tipo:</b>			<b>Fonte de Recurso:</b>			<b>Categoria Econômica:</b>				
1-Projeto			01-Tesouro(Receitas Próprias)			3-Despesas Correntes(custeio)				
2-Atividade			02-Transferências e Convênios Estatuais-Vinculados			4-Despesas de Capital(Investimento)				
3-Operação Especial			05-Transferências e Convênios Federais-Vinculados			9-Reserva de Contingência				
4-Reserva de Contingência										



Fiorilli SC Ltda - Software

**MUNICÍPIO DE MIGUELÓPOLIS**

Praça Vovo Mariquinha, 10C

45.353.307/0001-04

Página 26 de 52

<input checked="" type="checkbox"/>	INICIAL
<input type="checkbox"/>	ALTERAÇÃO
<input type="checkbox"/>	INCLUSÃO
<input type="checkbox"/>	EXCLUSÃO

**Unidades Executoras e Ações voltadas ao Desenvolvimento do Programa Governamental - (PPA Inicial)**

PROGRAMA GOVERNAMENTAL:									
Tipo	Cód.	Descrição	Classificação:						
1	0152	ATENDIMENTO ODONTOLÓGICO	<input checked="" type="checkbox"/> Finalístico <input type="checkbox"/> Apoio Administrativo <input type="checkbox"/> Operações Especiais						
<b>Público Alvo:</b> População local									
<b>Objetivo:</b> Oferecer Serviços Odontológicos de emergência através das Unidades Básicas de Saúde.									
<b>Justificativa:</b> Atenção primária à saúde, atenção às urgências e emergências e atenção à saúde odontológica. Organização proposta visa qualificar a porta de entrada do Sistema de Saúde, garantindo acompanhamento territorializado, promoção da saúde e prevenção de agravos									
META(S) de Resultado(s)						Previsão da Evolução do(s) Indicador(es) por Exercício			
Indicador(es) do(s) Programa(s)		Unidade de Medida do(s) Indicador(es)		Índice Recente	Índice Futuro	2026	2027	2028	2029
serviço mantido		%-pc	porcentagem (%)	100	100	100	100	100	100
<b>Custo Total Estimado para o PROGRAMA .....</b>						<b>8.732.000,00</b>			
<b>Legenda:</b> Tipo: 0-Encargos Especiais 1-Caráter Continuado (Plurianual) 2-Não Continuado (Anual / Temporário)									

Classificação Institucional:										
Entidade	1	MUNICÍPIO DE MIGUELÓPOLIS								
Poder	01	PREFEITURA MUNICIPAL								
Órgão	01.05	DEPARTAMENTO DE SAÚDE								
Unidade	01.05.01	Fundo Municipal de Saúde								
AÇÃO(ÕES) de Governo:			Classificação Funcional		Unidade de Medida dos Produtos		METAS FISICAS por Exercício			
Tipo	Cód.	Descrição	Função	SubFunção			2026	2027	2028	2029
2	2026	Op. e Manut. de Atividades Odontológicas	10	301	porce	porcentagem	0	0	0	0
Código da(s) Ação(ões)		METAS FINANCEIRAS por Exercício (em R\$)						Custo Total Estimado para a(s) AÇÃO(ÕES)		
		2026	2027	2028	2029					
2026		2.022.000,00	2.120.000,00	2.250.000,00	2.340.000,00	8.732.000,00				
<b>Custo por Exercício da(s) Ação(ões) vinculada(s) ao PROGRAMA</b>		<b>2.022.000,00</b>	<b>2.120.000,00</b>	<b>2.250.000,00</b>	<b>2.340.000,00</b>	<b>R\$ 8.732.000,00</b>				
<b>Legenda: Tipo:</b>			<b>Fonte de Recurso:</b>			<b>Categoria Econômica:</b>				
1-Projeto			01-Tesouro(Receitas Próprias)			3-Despesas Correntes(custeio)				
2-Atividade			02-Transferências e Convênios Estaduais-Vinculados			4-Despesas de Capital(Investimento)				
3-Operação Especial			05-Transferências e Convênios Federais-Vinculados			9-Reserva de Contingência				
4-Reserva de Contingência										



## MUNICÍPIO DE MIGUELÓPOLIS

Praça Vovo Mariquinha, 10C

45.353.307/0001-04

Página 27 de 52

<input checked="" type="checkbox"/>	INICIAL
<input type="checkbox"/>	ALTERAÇÃO
<input type="checkbox"/>	INCLUSÃO
<input type="checkbox"/>	EXCLUSÃO

## Unidades Executoras e Ações voltadas ao Desenvolvimento do Programa Governamental - (PPA Inicial)

PROGRAMA GOVERNAMENTAL:									
Tipo	Cód.	Descrição						Classificação:	
1	0158	SAÚDE PARA TODOS						X	Finalístico
									Apoio Administrativo
									Operações Especiais
Público Alvo: POPULAÇÃO EM GERAL									
Objetivo: GARANTIR O ATENDIMENTO BÁSICO E DE URGÊNCIA A TODOS. Garantir a Saúde e bem estar para a população de Cosmorama, em todas as fases da vida, por meio de fortalecimento da Atenção Primária da Saúde, da ampliação, acesso a saúde de qualidade, prevenção de doença e da promoção de hábitos saudáveis, assegurando a Integralidade, universalidade e Equidade no Sistema Único de Saúde do Município de Cosmorama Manter a assistência médica, odontológica, vigilância epidemiológica e sanitária, conceder subvenções sociais.									
Justificativa: A saúde é um direito de todos e um dever do Estado, o objetivo de desenvolvimento sustentável busca garantir vida saudável e bem estar em todas as idades, como meta no município, fortalecer a Atenção Básica, prevenir doença e promover saúde, cuidar da saúde materna e infantil, saúde mental e reduzir desigualdade do acesso a Saúde;									
META(S) de Resultado(s)						Previsão da Evolução do(s) Indicador(es) por Exercício			
Indicador(es) do(s) Programa(s)		Unidade de Medida do(s) Indicador(es)		Índice Recente	Índice Futuro	2026	2027	2028	2029
serviço mantido		%-pc	porcentagem (%)	100	100	100	100	100	100
Custo Total Estimado para o PROGRAMA .....						87.444.100,00			
Legenda: Tipo: 0-Encargos Especiais 1-Caráter Continuoado (Plurianual) 2-Não Continuoado (Anual / Temporário)									

Classificação Institucional:										
Entidade		1	MUNICÍPIO DE MIGUELÓPOLIS							
Poder		01	PREFEITURA MUNICIPAL							
Órgão		01.05	DEPARTAMENTO DE SAÚDE							
Unidade		01.05.01	Fundo Municipal de Saúde							
AÇÃO(ÕES) de Governo:			Classificação Funcional		Unidade de Medida dos Produtos		METAS FÍSICAS por Exercício			
Tipo	Cód.	Descrição	Função	SubFunção			2026	2027	2028	2029
2	2029	Op. e Manut. do Fundo Municipal de Saúde	10	301	%-pc	porcentagem (%)	100	100	100	100
2	2029	Op. e Manut. do Fundo Municipal de Saúde	10	302	porce	porcentagem	0	0	0	0
Código da(s) Ação(ões)		METAS FINANCEIRAS por Exercício (em R\$)					Custo Total Estimado para a(s) AÇÃO(ÕES)			
		2026	2027	2028	2029					
2029		19.582.600,00	20.560.000,00	21.790.000,00	22.660.000,00	84.592.600,00				
2029		660.000,00	693.000,00	734.500,00	764.000,00	2.851.500,00				
Custo por Exercício da(s) Ação(ões) vinculada(s) ao PROGRAMA		20.242.600,00	21.253.000,00	22.524.500,00	23.424.000,00	R\$ 87.444.100,00				
Legenda: Tipo:			Fonte de Recurso:			Categoria Econômica:				
1-Projeto			01-Tesouro(Receitas Próprias)			3-Despesas Correntes(custeio)				
2-Atividade			02-Transferências e Convênios Estaduais-Vinculados			4-Despesas de Capital(investimento)				
3-Operação Especial			05-Transferências e Convênios Federais-Vinculados			9-Reserva de Contingência				
4-Reserva de Contingência										



Fiorilli SC Ltda - Software

**MUNICIPIO DE MIGUELÓPOLIS**

Praca Vovo Mariquinha, 10C

45.353.307/0001-04

Página 28 de 52

<input checked="" type="checkbox"/> INICIAL
<input type="checkbox"/> ALTERAÇÃO
<input type="checkbox"/> INCLUSÃO
<input type="checkbox"/> EXCLUSÃO

**Unidades Executoras e Ações voltadas ao Desenvolvimento do Programa Governamental - (PPA Inicial)**

PROGRAMA GOVERNAMENTAL:									
Tipo	Cód.	Descrição	Classificação:						
1	0170	ASSISTÊNCIA DE MÉDIA E ALTA COMPLEXIDADE	<input checked="" type="checkbox"/> Finalístico <input type="checkbox"/> Apoio Administrativo <input type="checkbox"/> Operações Especiais						
<b>Público Alvo:</b> População carente									
<b>Objetivo:</b> Atender a população usuaria das Unidades Basicas de Saúde e Pronto Socorro Municipal com Eficiencia e Precisão.									
<b>Justificativa:</b> NECESSIDADE DE MANTER ASSISTENCIA DE MÉDIA E ALTA COMPLEXIDADE									
META(S) de Resultado(s)					Previsão da Evolução do(s) Indicador(es) por Exercício				
Indicador(es) do(s) Programa(s)		Unidade de Medida do(s) Indicador(es)		Índice Recente	Índice Futuro	2026	2027	2028	2029
serviço mantido		%-pc	porcentagem (%)	100	100	100	100	100	100
<b>Custo Total Estimado para o PROGRAMA .....</b>						<b>14.913.000,00</b>			
<b>Legenda:</b> Tipo: 0-Encargos Especiais 1-Caráter Continuoado (Plurianual) 2-Não Continuoado (Anual / Temporário)									

Classificação Institucional:										
Entidade	1	MUNICIPIO DE MIGUELÓPOLIS								
Poder	01	PREFEITURA MUNICIPAL								
Órgão	01.05	DEPARTAMENTO DE SAÚDE								
Unidade	01.05.01	Fundo Municipal de Saúde								
AÇÃO(ÕES) de Governo:			Classificação Funcional		Unidade de Medida dos Produtos		METAS FISICAS por Exercício			
Tipo	Cód.	Descrição	Função	SubFunção			2026	2027	2028	2029
2	2029	Op. e Manut. do Fundo Municipal de Saúde	10	302	%-pc	porcentagem (%)	100	100	100	100
Código da(s) Ação(ões)		METAS FINANCEIRAS por Exercício (em R\$)				Custo Total Estimado para a(s) AÇÃO(ÕES)				
2029		3.444.000,00	3.616.000,00	3.833.000,00	4.020.000,00	<b>14.913.000,00</b>				
<b>Custo por Exercício da(s) Ação(ões) vinculada(s) ao PROGRAMA</b>		<b>3.444.000,00</b>	<b>3.616.000,00</b>	<b>3.833.000,00</b>	<b>4.020.000,00</b>	<b>R\$ 14.913.000,00</b>				
<b>Legenda: Tipo:</b>			<b>Fonte de Recurso:</b>			<b>Categoria Econômica:</b>				
1-Projeto			01-Tesouro(Receitas Próprias)			3-Despesas Correntes(custeio)				
2-Atividade			02-Transferências e Convênios Estatuais-Vinculados			4-Despesas de Capital(investimento)				
3-Operação Especial			05-Transferências e Convênios Federais-Vinculados			9-Reserva de Contingência				
4-Reserva de Contingência										



**MUNICÍPIO DE MIGUELÓPOLIS**

Praca Vovo Mariquinha, 10C

45.353.307/0001-04

Página 29 de 52

<input checked="" type="checkbox"/>	INICIAL
<input type="checkbox"/>	ALTERAÇÃO
<input type="checkbox"/>	INCLUSÃO
<input type="checkbox"/>	EXCLUSÃO

**Unidades Executoras e Ações voltadas ao Desenvolvimento do Programa Governamental - (PPA Inicial)**

PROGRAMA GOVERNAMENTAL:									
Tipo	Cód.	Descrição						Classificação:	
1	0175	<b>CONTROLE DE DOENÇAS E PROMOÇÃO DA SAÚDE</b>						X	Finalístico
									Apoio Administrativo
									Operações Especiais
<b>Público Alvo:</b> População local									
<b>Objetivo:</b> Coordenar as atividades relativas à vigilância em saúde (vigilância sanitária, vigilância epidemiológica, controle de vetores, agravos ao meio ambiente), em articulação com as entidades estaduais e federais.									
<b>Justificativa:</b> Necessidade de garantir a Vigilância Sanitária no Município, assegurando o cumprimento das normas sanitárias vigentes, conforme legislação federal (ANVISA), estadual e Código Sanitário Estadual, por meio de ações de fiscalização, monitoramento, educação e saúde e regulamentação de serviços, produtos e ambientes									
META(S) de Resultado(s)							Previsão da Evolução do(s) Indicador(es) por Exercício		
Indicador(es) do(s) Programa(s)		Unidade de Medida do(s) Indicador(es)		Índice Recente	Índice Futuro	2026	2027	2028	2029
serviço mantido		%-pc	porcentagem (%)	100	100	100	100	100	100
<b>Custo Total Estimado para o PROGRAMA</b> .....							<b>6.476.500,00</b>		
<b>Legenda:</b> Tipo: 0-Encargos Especiais 1-Caráter Continuoado (Plurianual) 2-Não Continuoado (Anual / Temporário)									

Classificação Institucional:										
Entidade	1	MUNICÍPIO DE MIGUELÓPOLIS								
Poder	01	PREFEITURA MUNICIPAL								
Órgão	01.05	DEPARTAMENTO DE SAÚDE								
Unidade	01.05.01	Fundo Municipal de Saúde								
AÇÃO(ÕES) de Governo:			Classificação Funcional		Unidade de Medida dos Produtos		METAS FISICAS por Exercício			
Tipo	Cód.	Descrição	Função	SubFunção			2026	2027	2028	2029
2	2031	AGENTES COMBATES DE ENDEMIAS E DESP. DIVERSAS	10	304	porce	porcentagem	0	0	0	0
Código da(s) Ação(ões)		METAS FINANCEIRAS por Exercício (em R\$)				Custo Total Estimado para a(s) AÇÃO(ÕES)				
		2026	2027	2028	2029					
2031		1.501.500,00	1.575.000,00	1.670.000,00	1.730.000,00	<b>6.476.500,00</b>				
<b>Custo por Exercício da(s) Ação(ões) vinculada(s) ao PROGRAMA</b>		<b>1.501.500,00</b>	<b>1.575.000,00</b>	<b>1.670.000,00</b>	<b>1.730.000,00</b>	<b>R\$ 6.476.500,00</b>				
<b>Legenda: Tipo:</b>			<b>Fonte de Recurso:</b>			<b>Categoria Econômica:</b>				
1-Projeto			01-Tesouro(Receitas Próprias)			3-Despesas Correntes(custeio)				
2-Atividade			02-Transferências e Convênios Estaduais-Vinculados			4-Despesas de Capital(investimento)				
3-Operação Especial			05-Transferências e Convênios Federeais-Vinculados			9-Reserva de Contingência				
4-Reserva de Contingência										



**MUNICÍPIO DE MIGUELÓPOLIS**

Praça Vovo Mariquinha, 10C

45.353.307/0001-04

Página 30 de 52

<input checked="" type="checkbox"/> INICIAL
<input type="checkbox"/> ALTERAÇÃO
<input type="checkbox"/> INCLUSÃO
<input type="checkbox"/> EXCLUSÃO

**Unidades Executoras e Ações voltadas ao Desenvolvimento do Programa Governamental - (PPA Inicial)**

PROGRAMA GOVERNAMENTAL:									
Tipo	Cód.	Descrição	Classificação:						
1	0202	COLETA E DISPOSIÇÃO DO LIXO DOMICILIAR E COMERCIAL	<input checked="" type="checkbox"/> Finalístico <input type="checkbox"/> Apoio Administrativo <input type="checkbox"/> Operações Especiais						
<b>Público Alvo:</b> População em Geral									
<b>Objetivo:</b> Executar os serviços de coleta e disposição final de lixo de forma terceirizada									
<b>Justificativa:</b> Falta de recursos humanos									
META(S) de Resultado(s)					Previsão da Evolução do(s) Indicador(es) por Exercício				
Indicador(es) do(s) Programa(s)		Unidade de Medida do(s) Indicador(es)		Índice Recente	Índice Futuro	2026	2027	2028	2029
LIXO		TL	TONELADA	5400	5700	5400	5500	5600	5700
<b>Custo Total Estimado para o PROGRAMA .....</b>						<b>16.345.000,00</b>			
<b>Legenda:</b> Tipo: 0-Encargos Especiais 1-Caráter Continuoado (Plurianual) 2-Não Continuoado (Anual / Temporário)									

Classificação Institucional:										
Entidade		1	MUNICÍPIO DE MIGUELÓPOLIS							
Poder		01	PREFEITURA MUNICIPAL							
Órgão		01.06	DEPARTAMENTO DE SERVIÇOS							
Unidade		01.06.01	Infra-Estrutura Urbana e Serviços							
AÇÃO(ÕES) de Governo:			Classificação Funcional		Unidade de Medida dos Produtos		METAS FISICAS por Exercício			
Tipo	Cód.	Descrição	Função	SubFunção			2026	2027	2028	2029
2	2072	Manutenção dos Serviços de Limpeza Publica.	15	452	TL	TONELADA	5400	5500	5600	5700
Código da(s) Ação(ões)		METAS FINANCEIRAS por Exercício (em R\$)				Custo Total Estimado para a(s) AÇÃO(ÕES)				
2072		2026	2027	2028	2029	16.345.000,00				
<b>Custo por Exercício da(s) Ação(ões) vinculada(s) ao PROGRAMA</b>		<b>3.815.000,00</b>	<b>3.960.000,00</b>	<b>4.160.000,00</b>	<b>4.410.000,00</b>	<b>R\$ 16.345.000,00</b>				
<b>Legenda: Tipo:</b>			<b>Fonte de Recurso:</b>			<b>Categoria Econômica:</b>				
1-Projeto			01-Tesouro(Receitas Próprias)			3-Despesas Correntes(custeio)				
2-Atividade			02-Transferências e Convênios Estatuais-Vinculados			4-Despesas de Capital(investimento)				
3-Operação Especial			05-Transferências e Convênios Federais-Vinculados			9-Reserva de Contingência				
4-Reserva de Contingência										



Fiorilli SC Ltda - Software

## MUNICÍPIO DE MIGUELÓPOLIS

Praça Vovo Mariquinha, 10C

45.353.307/0001-04

Página 31 de 52

<input checked="" type="checkbox"/>	INICIAL
<input type="checkbox"/>	ALTERAÇÃO
<input type="checkbox"/>	INCLUSÃO
<input type="checkbox"/>	EXCLUSÃO

## Unidades Executoras e Ações voltadas ao Desenvolvimento do Programa Governamental - (PPA Inicial)

PROGRAMA GOVERNAMENTAL:									
Tipo	Cód.	Descrição						Classificação:	
1	0210	DESENVOLVIMENTO E MANUT. DA REDE ESCOLAR						X	Finalístico
									Apoio Administrativo
									Operações Especiais
<b>Público Alvo:</b> alunos da rede publica									
<b>Objetivo:</b> Garantir 100% ensino fundamental, 100% da Educação Infantil (pré-escola) e 50% da creche em período integral. Atraves de planos, programas e projetos de educação em articulação com os demais órgãos estaduais e federais, realizar obras de ampliação, reformas e aquisição de equipamentos.									
<b>Justificativa:</b> Desenvolver atividades no Ensino Fundamental, Educação Infantil, na busca de manter a qualidade na oferta de serviços educacionais na rede municipal de ensino									
META(S) de Resultado(s)							Previsão da Evolução do(s) Indicador(es) por Exercício		
Indicador(es) do(s) Programa(s)		Unidade de Medida do(s) Indicador(es)		Índice Recente	Índice Futuro	2026	2027	2028	2029
ALUNOS ATENDIDOS		UND	UNIDADE	1850	1880	1850	1860	1870	1880
<b>Custo Total Estimado para o PROGRAMA</b> .....							<b>32.309.000,00</b>		
<b>Legenda:</b> Tipo: 0-Encargos Especiais 1-Caráter Continuado (Plurianual) 2-Não Continuado (Anual / Temporário)									

Classificação Institucional:										
Entidade		1	MUNICÍPIO DE MIGUELÓPOLIS							
Poder		01	PREFEITURA MUNICIPAL							
Órgão		01.04	DEPARTAMENTO DE EDUCAÇÃO							
Unidade		01.04.02	Ensino Fundamental							
AÇÃO(ÕES) de Governo:			Classificação Funcional		Unidade de Medida dos Produtos		METAS FISICAS por Exercício			
Tipo	Cód.	Descrição	Função	SubFunção	2026	2027	2028	2029		
2	2019	Manutenção do Ensino Fundamental	12	361	UND	UNIDADE	1850	1860	1870	1880
Código da(s) Ação(ões)		METAS FINANCEIRAS por Exercício (em R\$)				Custo Total Estimado para a(s) AÇÃO(ÕES)				
2019		6.973.000,00	7.710.000,00	8.282.000,00	9.344.000,00	<b>32.309.000,00</b>				
<b>Custo por Exercício da(s) Ação(ões) vinculada(s) ao PROGRAMA</b>		<b>6.973.000,00</b>	<b>7.710.000,00</b>	<b>8.282.000,00</b>	<b>9.344.000,00</b>	<b>R\$ 32.309.000,00</b>				
<b>Legenda: Tipo:</b>			<b>Fonte de Recurso:</b>			<b>Categoria Econômica:</b>				
1-Projeto			01-Tesouro(Receitas Próprias)			3-Despesas Correntes(custeio)				
2-Atividade			02-Transferências e Convênios Estaduais-Vinculados			4-Despesas de Capital(investimento)				
3-Operação Especial			05-Transferências e Convênios Federais-Vinculados			9-Reserva de Contingência				
4-Reserva de Contingência										



Fiorilli SC Ltda - Software

## MUNICÍPIO DE MIGUELÓPOLIS

Praça Vovo Mariquinha, 10C

45.353.307/0001-04

Página 32 de 52

<input checked="" type="checkbox"/>	INICIAL
<input type="checkbox"/>	ALTERAÇÃO
<input type="checkbox"/>	INCLUSÃO
<input type="checkbox"/>	EXCLUSÃO

## Unidades Executoras e Ações voltadas ao Desenvolvimento do Programa Governamental - (PPA Inicial)

PROGRAMA GOVERNAMENTAL:											
Tipo	Cód.	Descrição						Classificação:			
1	0211	MANUTENÇÃO DO ENSINO FUNDAMENTAL - FUNDEB						X	Finalístico		
									Apoio Administrativo		
									Operações Especiais		
<b>Público Alvo:</b> alunos da rede pública											
<b>Objetivo:</b> Aplicar os recursos do FUNDEB na manutenção e desenvolvimento do ensino.											
<b>Justificativa:</b> Proporcionar sempre melhorias no Ensino no Município. Desenvolver atividades no Ensino Fundamental, Educação Infantil, na busca de manter a qualidade na oferta de serviços educacionais na rede municipal de ensino											
META(S) de Resultado(s)							Previsão da Evolução do(s) Indicador(es) por Exercício				
Indicador(es) do(s) Programa(s)				Unidade de Medida do(s) Indicador(es)		Índice Recente	Índice Futuro	2026	2027	2028	2029
ALUNOS ATENDIDOS				UND	UNIDADE	2680	2710	2680	2690	2700	2710
<b>Custo Total Estimado para o PROGRAMA .....</b>								<b>61.999.050,00</b>			
<b>Legenda:</b> Tipo: 0-Encargos Especiais 1-Caráter Continuado (Plurianual) 2-Não Continuado (Anual / Temporário)											

Classificação Institucional:										
Entidade		1	MUNICÍPIO DE MIGUELÓPOLIS							
Poder		01	PREFEITURA MUNICIPAL							
Órgão		01.04	DEPARTAMENTO DE EDUCAÇÃO							
Unidade		01.04.03	Fundo Manut. Desenv. Educ. Básica - FUNDEB							
AÇÃO(ÕES) de Governo:			Classificação Funcional		Unidade de Medida dos Produtos		METAS FISICAS por Exercício			
Tipo	Cód.	Descrição	Função	SubFunção			2026	2027	2028	2029
2	2021	Fdo. Manut. Desenv. Educ. Básica (FUNDEB)	12	361	UND	UNIDADE	2680	2690	2700	2710
Código da(s) Ação(ões)		METAS FINANCEIRAS por Exercício (em R\$)				Custo Total Estimado para a(s) AÇÃO(ÕES)				
		2026	2027	2028	2029					
2021		14.350.000,00	15.067.500,00	15.971.550,00	16.610.000,00	61.999.050,00				
<b>Custo por Exercício da(s) Ação(ões) vinculada(s) ao PROGRAMA</b>		<b>14.350.000,00</b>	<b>15.067.500,00</b>	<b>15.971.550,00</b>	<b>16.610.000,00</b>	<b>R\$ 61.999.050,00</b>				
<b>Legenda: Tipo:</b>			<b>Fonte de Recurso:</b>			<b>Categoria Econômica:</b>				
1-Projeto			01-Tesouro(Receitas Próprias)			3-Despesas Correntes(custeio)				
2-Atividade			02-Transferências e Convênios Estatuais-Vinculados			4-Despesas de Capital(investimento)				
3-Operação Especial			05-Transferências e Convênios Federais-Vinculados			9-Reserva de Contingência				
4-Reserva de Contingência										



Fiorilli SC Ltda - Software

## MUNICÍPIO DE MIGUELÓPOLIS

Praça Vovo Mariquinha, 10C

45.353.307/0001-04

Página 33 de 52

<input checked="" type="checkbox"/> INICIAL
<input type="checkbox"/> ALTERAÇÃO
<input type="checkbox"/> INCLUSÃO
<input type="checkbox"/> EXCLUSÃO

## Unidades Executoras e Ações voltadas ao Desenvolvimento do Programa Governamental - (PPA Inicial)

PROGRAMA GOVERNAMENTAL:									
Tipo	Cód.	Descrição	Classificação:						
1	0212	MERENDA ESCOLAR	<input checked="" type="checkbox"/> Finalístico <input type="checkbox"/> Apoio Administrativo <input type="checkbox"/> Operações Especiais						
<b>Público Alvo:</b> Alunos do ensino básico									
<b>Objetivo:</b> Distribuição de alimentação a cem por cento dos alunos da rede pública, durante o período escolar.									
<b>Justificativa:</b> Alimentação adequada e balanceada aos alunos da rede municipal e estadual (OBS.: quando houver Convênio), com ótimas qualidades nutricionais e dando assim melhores condições de aprendizagem									
META(S) de Resultado(s)							Previsão da Evolução do(s) Indicador(es) por Exercício		
Indicador(es) do(s) Programa(s)		Unidade de Medida do(s) Indicador(es)		Índice Recente	Índice Futuro	2026	2027	2028	2029
Refeição ofertada		UND	UNIDADE	750000	800000	750000	760000	790000	300000
<b>Custo Total Estimado para o PROGRAMA</b> .....							<b>17.291.500,00</b>		
<b>Legenda:</b> Tipo: 0-Encargos Especiais 1-Caráter Continuado (Plurianual) 2-Não Continuado (Anual / Temporário)									

Classificação Institucional:										
Entidade	1	MUNICÍPIO DE MIGUELÓPOLIS								
Poder	01	PREFEITURA MUNICIPAL								
Órgão	01.04	DEPARTAMENTO DE EDUCAÇÃO								
Unidade	01.04.07	Distribuição da Merenda Escolar								
AÇÃO(ÕES) de Governo:			Classificação Funcional		Unidade de Medida dos Produtos		METAS FISICAS por Exercício			
Tipo	Cód.	Descrição	Função	SubFunção			2026	2027	2028	2029
2	2018	Distribuição da Merenda Escolar	12	361	porce	porcentagem	0	0	0	0
2	2018	Distribuição da Merenda Escolar	12	365	porce	porcentagem	0	0	0	0
Código da(s) Ação(ões)		METAS FINANCEIRAS por Exercício (em R\$)				Custo Total Estimado para a(s) AÇÃO(ÕES)				
		2026	2027	2028	2029					
2018		3.035.500,00	3.187.000,00	3.378.500,00	3.500.000,00	<b>13.101.000,00</b>				
2018		970.500,00	1.020.000,00	1.080.000,00	1.120.000,00	<b>4.190.500,00</b>				
<b>Custo por Exercício da(s) Ação(ões) vinculada(s) ao PROGRAMA</b>		<b>4.006.000,00</b>	<b>4.207.000,00</b>	<b>4.458.500,00</b>	<b>4.620.000,00</b>	<b>R\$ 17.291.500,00</b>				
<b>Legenda:</b> Tipo:			<b>Fonte de Recurso:</b>			<b>Categoria Econômica:</b>				
1-Projeto			01-Tesouro(Receitas Próprias)			3-Despesas Correntes(custeio)				
2-Atividade			02-Transferências e Convênios Estatuais-Vinculados			4-Despesas de Capital(Investimento)				
3-Operação Especial			05-Transferências e Convênios Federais-Vinculados			9-Reserva de Contingência				
4-Reserva de Contingência										



Fiorilli SC Ltda - Software

**MUNICÍPIO DE MIGUELÓPOLIS**

Praça Vovo Mariquinha, 10C

45.353.307/0001-04

Página 34 de 52

<input checked="" type="checkbox"/> INICIAL
<input type="checkbox"/> ALTERAÇÃO
<input type="checkbox"/> INCLUSÃO
<input type="checkbox"/> EXCLUSÃO

**Unidades Executoras e Ações voltadas ao Desenvolvimento do Programa Governamental - (PPA Inicial)**

PROGRAMA GOVERNAMENTAL:									
Tipo	Cód.	Descrição	Classificação:						
1	0220	ENSINO PROFISSIONALIZANTE	<input checked="" type="checkbox"/> Finalístico <input type="checkbox"/> Apoio Administrativo <input type="checkbox"/> Operações Especiais						
<b>Público Alvo:</b> População local									
<b>Objetivo:</b> Parceria com o SEBRAE E ACIM, para programas de desenvolvimento sustentado do município.									
<b>Justificativa:</b> NECESSIDADE DE MANTER O ENSINO PROFISSIONALIZANTE									
META(S) de Resultado(s)					Previsão da Evolução do(s) Indicador(es) por Exercício				
Indicador(es) do(s) Programa(s)		Unidade de Medida do(s) Indicador(es)		Índice Recente	Índice Futuro	2026	2027	2028	2029
ação mantida		%-pc	porcentagem (%)	100	100	100	100	100	100
<b>Custo Total Estimado para o PROGRAMA .....</b>						<b>1.332.000,00</b>			
<b>Legenda:</b> Tipo: 0-Encargos Especiais 1-Caráter Continuoado (Plurianual) 2-Não Continuoado (Anual / Temporário)									

Classificação Institucional:										
Entidade	1	MUNICÍPIO DE MIGUELÓPOLIS								
Poder	01	PREFEITURA MUNICIPAL								
Órgão	01.01	SECRETARIA DE GABINETE E DE COMUNICAÇÃO								
Unidade	01.01.03	Fundo Social de Solidariedade								
AÇÃO(ÕES) de Governo:			Classificação Funcional		Unidade de Medida dos Produtos		METAS FISICAS por Exercício			
Tipo	Cód.	Descrição	Função	SubFunção			2026	2027	2028	2029
2	2060	Manut. do Ensino Profissionalizante	08	246	%-pc	porcentagem (%)	100	100	100	100
Código da(s) Ação(ões)		METAS FINANCEIRAS por Exercício (em R\$)				Custo Total Estimado para a(s) AÇÃO(ÕES)				
		2026	2027	2028	2029					
2060		309.000,00	320.000,00	345.000,00	358.000,00	<b>1.332.000,00</b>				
<b>Custo por Exercício da(s) Ação(ões) vinculada(s) ao PROGRAMA</b>		<b>309.000,00</b>	<b>320.000,00</b>	<b>345.000,00</b>	<b>358.000,00</b>	<b>R\$ 1.332.000,00</b>				
<b>Legenda: Tipo:</b>			<b>Fonte de Recurso:</b>			<b>Categoria Econômica:</b>				
1-Projeto			01-Tesouro(Receitas Próprias)			3-Despesas Correntes(custeio)				
2-Atividade			02-Transferências e Convênios Estatuais-Vinculados			4-Despesas de Capital(investimento)				
3-Operação Especial			05-Transferências e Convênios Federais-Vinculados			9-Reserva de Contingência				
4-Reserva de Contingência										



Fiorilli SC Ltda - Software

**MUNICÍPIO DE MIGUELÓPOLIS**

Praca Vovo Mariquinha, 10C

45.353.307/0001-04

<input checked="" type="checkbox"/> INICIAL
<input type="checkbox"/> ALTERAÇÃO
<input type="checkbox"/> INCLUSÃO
<input type="checkbox"/> EXCLUSÃO

**Unidades Executoras e Ações voltadas ao Desenvolvimento do Programa Governamental - (PPA Inicial)**

PROGRAMA GOVERNAMENTAL:															
Tipo	Cód.	Descrição	Classificação:												
1	0225	INCENTIVO AO ENSINO MEDIO E SUPERIOR	<table border="1"> <tr><td>X</td><td>Finalístico</td></tr> <tr><td></td><td>Apoio Administrativo</td></tr> <tr><td></td><td>Operações Especiais</td></tr> </table>							X	Finalístico		Apoio Administrativo		Operações Especiais
X	Finalístico														
	Apoio Administrativo														
	Operações Especiais														
<b>Público Alvo:</b> Alunos do ensino médio e superior															
<b>Objetivo:</b> Dar oportunidade de acesso no ensino técnico e superior a educandos.															
<b>Justificativa:</b> INCENTIVAR O ENSINO TÉCNICO E SUPERIOR															
META(S) de Resultado(s)					Previsão da Evolução do(s) Indicador(es) por Exercício										
Indicador(es) do(s) Programa(s)		Unidade de Medida do(s) Indicador(es)		Índice Recente	Índice Futuro	2026	2027	2028	2029						
ALUNOS ATENDIDOS		UND	UNIDADE	300	350	300	320	330	350						
<b>Custo Total Estimado para o PROGRAMA .....</b>						<b>6.613.900,00</b>									
<b>Legenda:</b> Tipo: 0-Encargos Especiais 1-Caráter Continuada (Plurianual) 2-Não Continuada (Anual / Temporário)															

Classificação Institucional:										
Entidade		1	MUNICÍPIO DE MIGUELÓPOLIS							
Poder		01	PREFEITURA MUNICIPAL							
Órgão		01.04	DEPARTAMENTO DE EDUCAÇÃO							
Unidade		01.04.04	Assistência a Educandos							
AÇÃO(ÕES) de Governo:			Classificação Funcional		Unidade de Medida dos Produtos		METAS FISICAS por Exercício			
Tipo	Cód.	Descrição	Função	SubFunção			2026	2027	2028	2029
2	2022	Assistência ao Estudante do Ensino Médio	12	362	%-pc	porcentagem (%)	100	100	100	100
2	2023	Manutenção do Transporte Universitário	12	364	UND	UNIDADE	300	320	330	350
2	2057	Auxílio Financeiro a Estudantes do Ensino Superior	12	364	UND	UNIDADE	70	72	73	75
Código da(s) Ação(ões)		METAS FINANCEIRAS por Exercício (em R\$)				Custo Total Estimado para a(s) AÇÃO(ÕES)				
		2026	2027	2028	2029					
2022		24.000,00	25.000,00	26.700,00	27.700,00	103.400,00				
2023		636.500,00	668.000,00	708.000,00	737.000,00	2.749.500,00				
2057		870.000,00	913.000,00	968.000,00	1.010.000,00	3.761.000,00				
<b>Custo por Exercício da(s) Ação(ões) vinculada(s) ao PROGRAMA</b>		<b>1.530.500,00</b>	<b>1.606.000,00</b>	<b>1.702.700,00</b>	<b>1.774.700,00</b>	<b>R\$ 6.613.900,00</b>				
<b>Legenda: Tipo:</b>			<b>Fonte de Recurso:</b>			<b>Categoria Econômica:</b>				
1-Projeto			01-Tesouro(Receitas Próprias)			3-Despesas Correntes(custeio)				
2-Atividade			02-Transferências e Convênios Estaduais-Vinculados			4-Despesas de Capital(investimento)				
3-Operação Especial			05-Transferências e Convênios Federais-Vinculados			9-Reserva de Contingência				
4-Reserva de Contingência										



## MUNICÍPIO DE MIGUELÓPOLIS

Praça Vovo Mariquinha, 10C

45.353.307/0001-04

Página 36 de 52

<input checked="" type="checkbox"/>	INICIAL
<input type="checkbox"/>	ALTERAÇÃO
<input type="checkbox"/>	INCLUSÃO
<input type="checkbox"/>	EXCLUSÃO

## Unidades Executoras e Ações voltadas ao Desenvolvimento do Programa Governamental - (PPA Inicial)

PROGRAMA GOVERNAMENTAL:										
Tipo	Cód.	Descrição	Classificação:							
1	0240	EDUCAÇÃO NA PRIMEIRA INFÂNCIA	<input checked="" type="checkbox"/>	Finalístico	<input type="checkbox"/>	Apoio Administrativo	<input type="checkbox"/>	Operações Especiais	<input type="checkbox"/>	
<b>Público Alvo:</b> alunos da rede publica										
<b>Objetivo:</b> Planejar, promover e implantar a política educacional do município, garantir assistência educacional, médica e alimentar em creches e pré-escolas; coordenar e elaborar planos, programas e projetos de educação em articulação com os demais órgãos estaduais e federais ligados à área inclusive com concessão de subvenção a entidades, realizar obras de construção e reforma de unidades escolares, aquisição de equipamentos e mobiliários.										
<b>Justificativa:</b> NECESSIDADE DE MANTER A EDUCAÇÃO NA PRIMEIRA INFÂNCIA										
META(S) de Resultado(s)					Previsão da Evolução do(s) Indicador(es) por Exercício					
Indicador(es) do(s) Programa(s)		Unidade de Medida do(s) Indicador(es)		Índice Recente	Índice Futuro	2026	2027	2028	2029	
ALUNOS ATENDIDOS		UND	UNIDADE	740	770	740	750	760	770	
<b>Custo Total Estimado para o PROGRAMA .....</b>						<b>58.767.000,00</b>				
<b>Legenda:</b> Tipo: 0-Encargos Especiais 1-Caráter Continuado (Plurianual) 2-Não Continuado (Anual / Temporário)										

Classificação Institucional:										
Entidade	1	MUNICÍPIO DE MIGUELÓPOLIS								
Poder	01	PREFEITURA MUNICIPAL								
Órgão	01.04	DEPARTAMENTO DE EDUCAÇÃO								
Unidade	01.04.01	CEMEIS e Pré-Escolas Municipais								
AÇÃO(ÕES) de Governo:			Classificação Funcional		Unidade de Medida dos Produtos		METAS FISICAS por Exercício			
Tipo	Cód.	Descrição	Função	SubFunção			2026	2027	2028	2029
2	2017	Manutenção da Educação Infantil	12	365	porce	porcentagem	740	750	760	770
2	2041	Subvenções à Entidades Sociais	12	365	UND	UNIDADE	1	1	1	1
Código da(s) Ação(ões)		METAS FINANCEIRAS por Exercício (em R\$)					Custo Total Estimado para a(s) AÇÃO(ÕES)			
		2026	2027	2028	2029					
2017		13.212.000,00	13.860.000,00	14.690.000,00	15.280.000,00	57.042.000,00				
2041		400.000,00	420.000,00	445.000,00	460.000,00	1.725.000,00				
<b>Custo por Exercício da(s) Ação(ões) vinculada(s) ao PROGRAMA</b>		<b>13.612.000,00</b>	<b>14.280.000,00</b>	<b>15.135.000,00</b>	<b>15.740.000,00</b>	<b>R\$ 58.767.000,00</b>				
<b>Legenda: Tipo:</b>			<b>Fonte de Recurso:</b>			<b>Categoria Econômica:</b>				
1-Projeto			01-Tesouro(Receitas Próprias)			3-Despesas Correntes(custeio)				
2-Atividade			02-Transferências e Convênios Estaduais-Vinculados			4-Despesas de Capital(investimento)				
3-Operação Especial			05-Transferências e Convênios Federais-Vinculados			9-Reserva de Contingência				
4-Reserva de Contingência										



Fiorilli SC Ltda - Software

**MUNICÍPIO DE MIGUELÓPOLIS**

Praça Vovo Mariquinha, 10C

45.353.307/0001-04

Página 37 de 52

<input checked="" type="checkbox"/> INICIAL
<input type="checkbox"/> ALTERAÇÃO
<input type="checkbox"/> INCLUSÃO
<input type="checkbox"/> EXCLUSÃO

**Unidades Executoras e Ações voltadas ao Desenvolvimento do Programa Governamental - (PPA Inicial)**

PROGRAMA GOVERNAMENTAL:									
Tipo	Cód.	Descrição	Classificação:						
1	0245	ALFABETIZAÇÃO DE ADULTOS	<input checked="" type="checkbox"/> Finalístico <input type="checkbox"/> Apoio Administrativo <input type="checkbox"/> Operações Especiais						
<b>Público Alvo:</b> alunos adultos da rede pub									
<b>Objetivo:</b> Ofertar o Ensino Fundfamental II para aqueles que não concluíram da idade certa									
<b>Justificativa:</b> INCENTIVAR A ALFABETIZAÇÃO DE ADULTOS									
META(S) de Resultado(s)					Previsão da Evolução do(s) Indicador(es) por Exercício				
Indicador(es) do(s) Programa(s)		Unidade de Medida do(s) Indicador(es)		Índice Recente	Índice Futuro	2026	2027	2028	2029
ALUNOS ATENDIDOS		UND	UNIDADE	50	40	50	40	40	40
<b>Custo Total Estimado para o PROGRAMA .....</b>						<b>5.259.500,00</b>			
<b>Legenda:</b> Tipo: 0-Encargos Especiais 1-Caráter Continuoado (Plurianual) 2-Não Continuoado (Anual / Temporário)									

Classificação Institucional:										
Entidade	1	MUNICÍPIO DE MIGUELÓPOLIS								
Poder	01	PREFEITURA MUNICIPAL								
Órgão	01.04	DEPARTAMENTO DE EDUCAÇÃO								
Unidade	01.04.02	Ensino Fundamental								
AÇÃO(ÕES) de Governo:			Classificação Funcional		Unidade de Medida dos Produtos		METAS FISICAS por Exercício			
Tipo	Cód.	Descrição	Função	SubFunção			2026	2027	2028	2029
2	2019	Manutenção do Ensino Fundamental	12	361	UND	UNIDADE	50	40	40	40
Código da(s) Ação(ões)		METAS FINANCEIRAS por Exercício (em R\$)				Custo Total Estimado para a(s) AÇÃO(ÕES)				
		2026	2027	2028	2029					
2019		1.104.000,00	1.132.500,00	1.351.000,00	1.672.000,00	<b>5.259.500,00</b>				
<b>Custo por Exercício da(s) Ação(ões) vinculada(s) ao PROGRAMA</b>		<b>1.104.000,00</b>	<b>1.132.500,00</b>	<b>1.351.000,00</b>	<b>1.672.000,00</b>	<b>R\$ 5.259.500,00</b>				
<b>Legenda:</b> Tipo:			Fonte de Recurso:			Categoria Econômica:				
1-Projeto			01-Tesouro(Receitas Próprias)			3-Despesas Correntes(custeio)				
2-Atividade			02-Transferências e Convênios Estatuais-Vinculados			4-Despesas de Capital(investimento)				
3-Operação Especial			05-Transferências e Convênios Federais-Vinculados			9-Reserva de Contingência				
4-Reserva de Contingência										



Fiorilli SC Ltda - Software

**MUNICÍPIO DE MIGUELÓPOLIS**

Praça Vovo Mariquinha, 10C

45.353.307/0001-04

Página 38 de 52

<input checked="" type="checkbox"/>	INICIAL
<input type="checkbox"/>	ALTERAÇÃO
<input type="checkbox"/>	INCLUSÃO
<input type="checkbox"/>	EXCLUSÃO

**Unidades Executoras e Ações voltadas ao Desenvolvimento do Programa Governamental - (PPA Inicial)**

PROGRAMA GOVERNAMENTAL:									
Tipo	Cód.	Descrição	Classificação:						
1	0250	ATENDIMENTO EDUCACIONAL ESPECIALIZADOS.	X	Finalístico					
				Apoio Administrativo					
				Operações Especiais					
<b>Público Alvo:</b> alunos com deficiência de aprendizado									
<b>Objetivo:</b> Alfabetizar crianças com dificuldades de aprendizagem através de instituições e classes especiais.									
<b>Justificativa:</b> Necessidade do atendimento especializado aos alunos com necessidades educacionais especiais									
META(S) de Resultado(s)					Previsão da Evolução do(s) Indicador(es) por Exercício				
Indicador(es) do(s) Programa(s)		Unidade de Medida do(s) Indicador(es)		Índice Recente	Índice Futuro	2026	2027	2028	2029
Subvenções Concedidas		UND	UNIDADE	2	2	2	2	2	2
<b>Custo Total Estimado para o PROGRAMA .....</b>						<b>1.977.000,00</b>			
<b>Legenda:</b> Tipo: 0-Encargos Especiais 1-Caráter Continuoado (Plurianual) 2-Não Continuoado (Anual / Temporário)									

Classificação Institucional:										
Entidade		1	MUNICÍPIO DE MIGUELÓPOLIS							
Poder		01	PREFEITURA MUNICIPAL							
Órgão		01.04	DEPARTAMENTO DE EDUCAÇÃO							
Unidade		01.04.05	Educação Especial							
AÇÃO(ÕES) de Governo:			Classificação Funcional		Unidade de Medida dos Produtos		METAS FISICAS por Exercício			
Tipo	Cód.	Descrição	Função	SubFunção			2026	2027	2028	2029
2	2041	Subvenções à Entidades Sociais	12	367	UND	UNIDADE	2	2	2	2
1	2074	Manut. da Educação Especial	12	367	%-pc	pocentagem (%)	100	100	100	100
Código da(s) Ação(ões)		METAS FINANCEIRAS por Exercício (em R\$)					Custo Total Estimado para a(s) AÇÃO(ÕES)			
		2026	2027	2028	2029					
2041		430.000,00	450.000,00	480.000,00	497.000,00	<b>1.857.000,00</b>				
2074		10.000,00	30.000,00	35.000,00	45.000,00	<b>120.000,00</b>				
<b>Custo por Exercício da(s) Ação(ões) vinculada(s) ao PROGRAMA</b>		<b>440.000,00</b>	<b>480.000,00</b>	<b>515.000,00</b>	<b>542.000,00</b>	<b>R\$ 1.977.000,00</b>				
<b>Legenda: Tipo:</b>			<b>Fonte de Recurso:</b>			<b>Categoria Econômica:</b>				
1-Projeto			01-Tesouro(Receitas Próprias)			3-Despesas Correntes(custeio)				
2-Atividade			02-Transferências e Convênios Estaduais-Vinculados			4-Despesas de Capital(investimento)				
3-Operação Especial			05-Transferências e Convênios Federeais-Vinculados			9-Reserva de Contingência				
4-Reserva de Contingência										



Fiorilli SC Ltda - Software

**MUNICÍPIO DE MIGUELÓPOLIS**

Praça Vovo Mariquinha, 10C

45.353.307/0001-04

Página 39 de 52

<input checked="" type="checkbox"/> INICIAL
<input type="checkbox"/> ALTERAÇÃO
<input type="checkbox"/> INCLUSÃO
<input type="checkbox"/> EXCLUSÃO

**Unidades Executoras e Ações voltadas ao Desenvolvimento do Programa Governamental - (PPA Inicial)**

PROGRAMA GOVERNAMENTAL:									
Tipo	Cód.	Descrição	Classificação:						
1	0261	MUSEU, MEMÓRIA E CIDADANIA	<input type="checkbox"/> Finalístico <input checked="" type="checkbox"/> Apoio Administrativo <input type="checkbox"/> Operações Especiais						
Público Alvo: População local									
Objetivo: Manutenção do Museu Histórico.									
Justificativa: Memórias do município									
META(S) de Resultado(s)					Previsão da Evolução do(s) Indicador(es) por Exercício				
Indicador(es) do(s) Programa(s)		Unidade de Medida do(s) Indicador(es)		Índice Recente	Índice Futuro	2026	2027	2028	2029
atividade mantida		%-pc	porcentagem (%)	100	100	100	100	100	100
Custo Total Estimado para o PROGRAMA .....						55.500,00			
<b>Legenda:</b> Tipo: 0-Encargos Especiais 1-Caráter Continuoado (Plurianual) 2-Não Continuoado (Anual / Temporário)									

Classificação Institucional:										
Entidade	1	MUNICÍPIO DE MIGUELÓPOLIS								
Poder	01	PREFEITURA MUNICIPAL								
Órgão	01.10	SUBDEPARTAMENTO DE CULTURA								
Unidade	01.10.01	Administração								
AÇÃO(ÕES) de Governo:			Classificação Funcional		Unidade de Medida dos Produtos		METAS FISICAS por Exercício			
Tipo	Cód.	Descrição	Função	SubFunção			2026	2027	2028	2029
2	2045	Manut. do Museu Histórico	13	392	%-pc	porcentagem (%)	100	100	100	100
Código da(s) Ação(ões)		METAS FINANCEIRAS por Exercício (em R\$)				Custo Total Estimado para a(s) AÇÃO(ÕES)				
2045		2026	2027	2028	2029	55.500,00				
Custo por Exercício da(s) Ação(ões) vinculada(s) ao PROGRAMA		8.000,00	14.500,00	16.000,00	17.000,00	R\$ 55.500,00				
<b>Legenda:</b> Tipo: 1-Projeto 2-Atividade 3-Operação Especial 4-Reserva de Contingência Fonte de Recurso: 01-Tesouro(Receitas Próprias) 02-Transferências e Convênios Estaduais-Vinculados 05-Transferências e Convênios Federais-Vinculados Categoria Econômica: 3-Despesas Correntes(custeio) 4-Despesas de Capital(investimento) 9-Reserva de Contingência										



Fiorilli SC Ltda - Software

**MUNICÍPIO DE MIGUELÓPOLIS**

Praça Vovo Mariquinha, 10C

45.353.307/0001-04

Página 40 de 52

<input checked="" type="checkbox"/> INICIAL
<input type="checkbox"/> ALTERAÇÃO
<input type="checkbox"/> INCLUSÃO
<input type="checkbox"/> EXCLUSÃO

**Unidades Executoras e Ações voltadas ao Desenvolvimento do Programa Governamental - (PPA Inicial)**

PROGRAMA GOVERNAMENTAL:									
Tipo	Cód.	Descrição	Classificação:						
1	0270	PROMOÇÃO DE EVENTOS CULTURAIS	<input checked="" type="checkbox"/> Finalístico <input type="checkbox"/> Apoio Administrativo <input type="checkbox"/> Operações Especiais						
<b>Público Alvo:</b> População local									
<b>Objetivo:</b> Promoção de eventos artísticos e culturais, manutenção do Centro Cultural.									
<b>Justificativa:</b> Levar cultura e conhecimento para a população Miguelopolense									
META(S) de Resultado(s)					Previsão da Evolução do(s) Indicador(es) por Exercício				
Indicador(es) do(s) Programa(s)		Unidade de Medida do(s) Indicador(es)		Índice Recente	Índice Futuro	2026	2027	2028	2029
atividade mantida		%-pc	porcentagem (%)	100	100	100	100	100	100
<b>Custo Total Estimado para o PROGRAMA .....</b>							<b>1.853.000,00</b>		
<b>Legenda:</b> Tipo: 0-Encargos Especiais 1-Caráter Continuada (Plurianual) 2-Não Continuada (Anual / Temporário)									

Classificação Institucional:										
Entidade	1	MUNICÍPIO DE MIGUELÓPOLIS								
Poder	01	PREFEITURA MUNICIPAL								
Órgão	01.10	SUBDEPARTAMENTO DE CULTURA								
Unidade	01.10.01	Administração								
AÇÃO(ÕES) de Governo:			Classificação Funcional		Unidade de Medida dos Produtos		METAS FISICAS por Exercício			
Tipo	Cód.	Descrição	Função	SubFunção			2026	2027	2028	2029
2	2044	Promoção Artística e Cultural	13	392	%-pc	porcentagem (%)	100	100	100	100
2	2301	Manut. do Centro Cultural	13	392	%-pc	porcentagem (%)	100	100	100	100
Código da(s) Ação(ões)		METAS FINANCEIRAS por Exercício (em R\$)					Custo Total Estimado para a(s) AÇÃO(ÕES)			
		2026	2027	2028	2029					
2044		16.000,00	25.000,00	30.000,00	35.000,00	<b>106.000,00</b>				
2301		408.000,00	424.000,00	445.000,00	470.000,00	<b>1.747.000,00</b>				
<b>Custo por Exercício da(s) Ação(ões) vinculada(s) ao PROGRAMA</b>		<b>424.000,00</b>	<b>449.000,00</b>	<b>475.000,00</b>	<b>505.000,00</b>	<b>R\$ 1.853.000,00</b>				
<b>Legenda: Tipo:</b>			<b>Fonte de Recurso:</b>			<b>Categoria Econômica:</b>				
1-Projeto			01-Tesouro(Receitas Próprias)			3-Despesas Correntes(custeio)				
2-Atividade			02-Transferências e Convênios Estaduais-Vinculados			4-Despesas de Capital(investimento)				
3-Operação Especial			05-Transferências e Convênios Federais-Vinculados			9-Reserva de Contingência				
4-Reserva de Contingência										



Fiorilli SC Ltda - Software

**MUNICÍPIO DE MIGUELÓPOLIS**

Praça Vovo Mariquinha, 10C

45.353.307/0001-04

Página 41 de 52

<input checked="" type="checkbox"/> INICIAL
<input type="checkbox"/> ALTERAÇÃO
<input type="checkbox"/> INCLUSÃO
<input type="checkbox"/> EXCLUSÃO

**Unidades Executoras e Ações voltadas ao Desenvolvimento do Programa Governamental - (PPA Inicial)**

PROGRAMA GOVERNAMENTAL:									
Tipo	Cód.	Descrição	Classificação:						
1	0282	PRAÇAS, PARQUES E JARDINS	<input checked="" type="checkbox"/> Finalístico <input type="checkbox"/> Apoio Administrativo <input type="checkbox"/> Operações Especiais						
<b>Público Alvo:</b> População local									
<b>Objetivo:</b> Construir novas praças públicas, parques, passeios e jardins, realizar obras de ampliação reformar e manter as existentes.									
<b>Justificativa:</b> Manter limpo as praças, parques e jardins do município									
META(S) de Resultado(s)					Previsão da Evolução do(s) Indicador(es) por Exercício				
Indicador(es) do(s) Programa(s)		Unidade de Medida do(s) Indicador(es)		Índice Recente	Índice Futuro	2026	2027	2028	2029
atividade mantida		%-pc	porcentagem (%)	100	100	100	100	100	100
<b>Custo Total Estimado para o PROGRAMA .....</b>						<b>2.801.500,00</b>			
<b>Legenda:</b> Tipo: 0-Encargos Especiais 1-Caráter Continuada (Plurianual) 2-Não Continuada (Anual / Temporário)									

Classificação Institucional:										
Entidade		1	MUNICÍPIO DE MIGUELÓPOLIS							
Poder		01	PREFEITURA MUNICIPAL							
Órgão		01.06	DEPARTAMENTO DE SERVIÇOS							
Unidade		01.06.01	Infra-Estrutura Urbana e Serviços							
AÇÃO(ÕES) de Governo:			Classificação Funcional		Unidade de Medida dos Produtos		METAS FISICAS por Exercício			
Tipo	Cód.	Descrição	Função	SubFunção			2026	2027	2028	2029
2	2033	Manut. de Praças, Parques e Jardins	15	452	%-pc	porcentagem (%)	100	100	100	100
Código da(s) Ação(ões)		METAS FINANCEIRAS por Exercício (em R\$)				Custo Total Estimado para a(s) AÇÃO(ÕES)				
		2026	2027	2028	2029					
2033		654.500,00	680.000,00	710.000,00	757.000,00	<b>2.801.500,00</b>				
<b>Custo por Exercício da(s) Ação(ões) vinculada(s) ao PROGRAMA</b>		<b>654.500,00</b>	<b>680.000,00</b>	<b>710.000,00</b>	<b>757.000,00</b>	<b>R\$ 2.801.500,00</b>				
<b>Legenda: Tipo:</b>			<b>Fonte de Recurso:</b>			<b>Categoria Econômica:</b>				
1-Projeto			01-Tesouro(Receitas Próprias)			3-Despesas Correntes(custeio)				
2-Atividade			02-Transferências e Convênios Estaduais-Vinculados			4-Despesas de Capital(investimento)				
3-Operação Especial			05-Transferências e Convênios Federais-Vinculados			9-Reserva de Contingência				
4-Reserva de Contingência										



Fiorilli SC Ltda - Software

## MUNICÍPIO DE MIGUELÓPOLIS

Praça Vovo Mariquinha, 10C

45.353.307/0001-04

Página 42 de 52

<input checked="" type="checkbox"/> INICIAL
<input type="checkbox"/> ALTERAÇÃO
<input type="checkbox"/> INCLUSÃO
<input type="checkbox"/> EXCLUSÃO

## Unidades Executoras e Ações voltadas ao Desenvolvimento do Programa Governamental - (PPA Inicial)

PROGRAMA GOVERNAMENTAL:									
Tipo	Cód.	Descrição	Classificação:						
1	0285	SISTEMA DE UTILIDADE PÚBLICA	<input type="checkbox"/> Finalístico <input checked="" type="checkbox"/> Apoio Administrativo <input type="checkbox"/> Operações Especiais						
Público Alvo: População local									
Objetivo: Manter os serviços do departamento de obras do Município.									
Justificativa: necessidade de manter os serviços urbanos e infraestrutura do Município									
META(S) de Resultado(s)					Previsão da Evolução do(s) Indicador(es) por Exercício				
Indicador(es) do(s) Programa(s)		Unidade de Medida do(s) Indicador(es)		Índice Recente	Índice Futuro	2026	2027	2028	2029
POPULAÇÃO ATENDIDA		%-pc	porcentagem (%)	100	100	100	100	100	100
Custo Total Estimado para o PROGRAMA .....						28.918.500,00			
Legenda: Tipo: 0-Encargos Especiais 1-Caráter Continuoado (Plurianual) 2-Não Continuoado (Anual / Temporário)									

Classificação Institucional:										
Entidade	1	MUNICÍPIO DE MIGUELÓPOLIS								
Poder	01	PREFEITURA MUNICIPAL								
Órgão	01.06	DEPARTAMENTO DE SERVIÇOS								
Unidade	01.06.01	Infra-Estrutura Urbana e Serviços								
AÇÃO(ÕES) de Governo:			Classificação Funcional		Unidade de Medida dos Produtos		METAS FISICAS por Exercício			
Tipo	Cód.	Descrição	Função	SubFunção			2026	2027	2028	2029
2	2037	Manutenção de Vias e Logradouros Públicos	15	452	%-pc	porcentagem (%)	100	100	100	100
2	2059	Manut. dos Serv Funer e Patio Central de Serviços	15	452	%-pc	porcentagem (%)	100	100	100	100
Código da(s) Ação(ões)		METAS FINANCEIRAS por Exercício (em R\$)				Custo Total Estimado para a(s) AÇÃO(ÕES)				
		2026	2027	2028	2029					
2037		4.775.500,00	4.960.000,00	5.210.000,00	5.520.000,00	20.465.500,00				
2059		819.000,00	850.000,00	890.000,00	950.000,00	3.509.000,00				
Custo por Exercício da(s) Ação(ões) vinculada(s) ao PROGRAMA		5.594.500,00	5.810.000,00	6.100.000,00	6.470.000,00	R\$ 23.974.500,00				
Legenda: Tipo:			Fonte de Recurso:			Categoria Econômica:				
1-Projeto			01-Tesouro(Receitas Próprias)			3-Despesas Correntes(custeio)				
2-Atividade			02-Transferências e Convênios Estatuais-Vinculados			4-Despesas de Capital(investimento)				
3-Operação Especial			05-Transferências e Convênios Federeais-Vinculados			9-Reserva de Contingência				
4-Reserva de Contingência										

Classificação Institucional:										
Entidade	1	MUNICÍPIO DE MIGUELÓPOLIS								
Poder	01	PREFEITURA MUNICIPAL								
Órgão	01.13	SUBDEPARTAMENTO DE OBRAS								
Unidade	01.13.01	Administração								
AÇÃO(ÕES) de Governo:			Classificação Funcional		Unidade de Medida dos Produtos		METAS FISICAS por Exercício			
Tipo	Cód.	Descrição	Função	SubFunção			2026	2027	2028	2029



Fiorilli SC Ltda - Software

**MUNICÍPIO DE MIGUELÓPOLIS**

Praça Vovo Mariquinha, 100

45.353.307/0001-04

Página 43 de 52

<input checked="" type="checkbox"/>	INICIAL
<input type="checkbox"/>	ALTERAÇÃO
<input type="checkbox"/>	INCLUSÃO
<input type="checkbox"/>	EXCLUSÃO

**Unidades Executoras e Ações voltadas ao Desenvolvimento do Programa Governamental - (PPA Inicial)**

2	2054	Op. e Manut. do Depto. de Obras	15	122	%-pc	porcentagem (%)	100	100	100	100
<b>Código da(s) Ação(ões)</b>	<b>METAS FINANCEIRAS por Exercício (em R\$)</b>					<b>Custo Total Estimado para a(s) AÇÃO(ÕES)</b>				
	<b>2026</b>	<b>2027</b>	<b>2028</b>	<b>2029</b>						
2054	1.154.000,00	1.200.000,00	1.260.000,00	1.330.000,00	<b>4.944.000,00</b>					
<b>Custo por Exercício da(s) Ação(ões) vinculada(s) ao PROGRAMA</b>	<b>1.154.000,00</b>	<b>1.200.000,00</b>	<b>1.260.000,00</b>	<b>1.330.000,00</b>	<b>R\$ 4.944.000,00</b>					
<b>Legenda: Tipo:</b>			<b>Fonte de Recurso:</b>			<b>Categoria Econômica:</b>				
1-Projeto			01-Tesouro(Receitas Próprias)			3-Despesas Correntes(custeio)				
2-Atividade			02-Transferências e Convênios Estaduais-Vinculados			4-Despesas de Capital(investimento)				
3-Operação Especial			05-Transferências e Convênios Federais-Vinculados			9-Reserva de Contingência				
4-Reserva de Contingência										



Fiorilli SC Ltda - Software

## MUNICÍPIO DE MIGUELÓPOLIS

Praça Vovo Mariquinha, 10C

45.353.307/0001-04

Página 44 de 52

<input checked="" type="checkbox"/> INICIAL
<input type="checkbox"/> ALTERAÇÃO
<input type="checkbox"/> INCLUSÃO
<input type="checkbox"/> EXCLUSÃO

## Unidades Executoras e Ações voltadas ao Desenvolvimento do Programa Governamental - (PPA Inicial)

PROGRAMA GOVERNAMENTAL:									
Tipo	Cód.	Descrição	Classificação:						
1	0291	HABITAÇÃO DE INTERESSE SOCIAL	<input checked="" type="checkbox"/> Finalístico <input type="checkbox"/> Apoio Administrativo <input type="checkbox"/> Operações Especiais						
<b>Público Alvo:</b> População carente									
<b>Objetivo:</b> Criar programas e manter os projetos para melhoria das condições habitacionais da população carente, como construção de casas populares, e expandindo o território urbano, bem como cooperar com a construção de habitação em lotes urbanizados.									
<b>Justificativa:</b> Falta de moradia para pessoas vulneráveis									
META(S) de Resultado(s)						Previsão da Evolução do(s) Indicador(es) por Exercício			
Indicador(es) do(s) Programa(s)		Unidade de Medida do(s) Indicador(es)		Índice Recente	Índice Futuro	2026	2027	2028	2029
UNID		UND	UNIDADE	10	1	10	110	0	1
atividade mantida		%-pc	porcentagem (%)	100	100	100	100	100	100
<b>Custo Total Estimado para o PROGRAMA .....</b>						<b>2.940.600,00</b>			
<b>Legenda:</b> Tipo: 0-Encargos Especiais 1-Caráter Continuada (Plurianual) 2-Não Continuada (Anual / Temporário)									

Classificação Institucional:										
Entidade		1	MUNICÍPIO DE MIGUELÓPOLIS							
Poder		01	PREFEITURA MUNICIPAL							
Órgão		01.12	SUBDEPARTAMENTO DE HABITAÇÃO							
Unidade		01.12.01	Administração							
AÇÃO(ÕES) de Governo:			Classificação Funcional		Unidade de Medida dos Produtos		METAS FISICAS por Exercício			
Tipo	Cód.	Descrição	Função	SubFunção			2026	2027	2028	2029
1	1030	CONSTRUÇÃO DE MORADIAS PARA FAMILIAS DE BAIXA RENDA	16	482	UND	UNIDADE	10	110	0	1
2	2052	Op. e Manut. do Depto. de Habitação	16	482	%-pc	porcentagem (%)	100	100	100	100
Código da(s) Ação(ões)		METAS FINANCEIRAS por Exercício (em R\$)				Custo Total Estimado para a(s) AÇÃO(ÕES)				
		2026	2027	2028	2029					
1030		50.000,00	700.000,00	0,00	50.000,00	800.000,00				
2052		499.000,00	519.000,00	545.000,00	577.600,00	2.140.600,00				
<b>Custo por Exercício da(s) Ação(ões) vinculada(s) ao PROGRAMA</b>		<b>549.000,00</b>	<b>1.219.000,00</b>	<b>545.000,00</b>	<b>627.600,00</b>	<b>R\$ 2.940.600,00</b>				
<b>Legenda: Tipo:</b>			<b>Fonte de Recurso:</b>			<b>Categoria Econômica:</b>				
1-Projeto			01-Tesouro(Receitas Próprias)			3-Despesas Correntes(custeio)				
2-Atividade			02-Transferências e Convênios Estaduais-Vinculados			4-Despesas de Capital(investimento)				
3-Operação Especial			05-Transferências e Convênios Federais-Vinculados			9-Reserva de Contingência				
4-Reserva de Contingência										



Fiorilli SC Ltda - Software

**MUNICÍPIO DE MIGUELÓPOLIS**

Praça Vovo Mariquinha, 10C

45.353.307/0001-04

<input checked="" type="checkbox"/>	INICIAL
<input type="checkbox"/>	ALTERAÇÃO
<input type="checkbox"/>	INCLUSÃO
<input type="checkbox"/>	EXCLUSÃO

**Unidades Executoras e Ações voltadas ao Desenvolvimento do Programa Governamental - (PPA Inicial)**

PROGRAMA GOVERNAMENTAL:										
Tipo	Cód.	Descrição	Classificação:							
1	0315	ASSISTÊNCIA TÉCNICA AGRÍCOLA	<input checked="" type="checkbox"/>	Finalístico	<input type="checkbox"/>	Apoio Administrativo	<input type="checkbox"/>	Operações Especiais	<input type="checkbox"/>	
<b>Público Alvo:</b> População Rural										
<b>Objetivo:</b> Incentivar a produção agrícola de alimentos através de atividades de apoio aos agricultores; coordenar, fomentar e desenvolver políticas de produção familiar de gêneros alimentícios; planejar, coordenar e executar programas de capacitação de agricultores e trabalhadores rurais, Implantação e infra-estrutura da Feira Livre, Estimular a produção de Leite, Promover a Agricultura orgânica, Viveiro de mudas, fruticultura e horticultura através da alimentação escolar.										
<b>Justificativa:</b> Alcançar a segurança alimentar da população miguelopolense										
META(S) de Resultado(s)					Previsão da Evolução do(s) Indicador(es) por Exercício					
Indicador(es) do(s) Programa(s)		Unidade de Medida do(s) Indicador(es)		Índice Recente	Índice Futuro	2026	2027	2028	2029	
atividade mantida		%-pc	porcentagem (%)	100	100	100	100	100	100	
<b>Custo Total Estimado para o PROGRAMA .....</b>						<b>1.382.700,00</b>				
<b>Legenda:</b> Tipo: 0-Encargos Especiais 1-Caráter Continuada (Plurianual) 2-Não Continuada (Anual / Temporário)										

Classificação Institucional:										
Entidade	1	MUNICÍPIO DE MIGUELÓPOLIS								
Poder	01	PREFEITURA MUNICIPAL								
Órgão	01.14	SUBDEPARTAMENTO DE AGRICULTURA E ABASTECIMENTO								
Unidade	01.14.01	Agricultura e Abastecimento								
AÇÃO(ÕES) de Governo:			Classificação Funcional		Unidade de Medida dos Produtos		METAS FISICAS por Exercício			
Tipo	Cód.	Descrição	Função	SubFunção			2026	2027	2028	2029
2	2038	Fomento a Agricultura	20	606	%-pc	porcentagem (%)	100	100	100	100
Código da(s) Ação(ões)		METAS FINANCEIRAS por Exercício (em R\$)				Custo Total Estimado para a(s) AÇÃO(ÕES)				
2038		322.400,00	335.200,00	352.000,00	373.100,00	<b>1.382.700,00</b>				
<b>Custo por Exercício da(s) Ação(ões) vinculada(s) ao PROGRAMA</b>		<b>322.400,00</b>	<b>335.200,00</b>	<b>352.000,00</b>	<b>373.100,00</b>	<b>R\$ 1.382.700,00</b>				
<b>Legenda: Tipo:</b>			<b>Fonte de Recurso:</b>			<b>Categoria Econômica:</b>				
1-Projeto			01-Tesouro(Receitas Próprias)			3-Despesas Correntes(custeio)				
2-Atividade			02-Transferências e Convênios Estaduais-Vinculados			4-Despesas de Capital(investimento)				
3-Operação Especial			05-Transferências e Convênios Federais-Vinculados			9-Reserva de Contingência				
4-Reserva de Contingência										



## MUNICÍPIO DE MIGUELÓPOLIS

Praça Vovo Mariquinha, 10C

45.353.307/0001-04

Página 46 de 52

<input checked="" type="checkbox"/>	INICIAL
<input type="checkbox"/>	ALTERAÇÃO
<input type="checkbox"/>	INCLUSÃO
<input type="checkbox"/>	EXCLUSÃO

## Unidades Executoras e Ações voltadas ao Desenvolvimento do Programa Governamental - (PPA Inicial)

PROGRAMA GOVERNAMENTAL:											
Tipo	Cód.	Descrição						Classificação:			
1	0340	BANCO DO POVO E POUPA TEMPO						X	Finalístico		
									Apoio Administrativo		
									Operações Especiais		
Público Alvo: População local											
Objetivo: Dar condições ao profissional liberal e microempresarios, para aquisição de bens e ou serviços para ampliação de seus negócios melhoria de suas condições de trabalho.											
Justificativa: Incentivar e ampliar os negócios das Empresas do Município											
META(S) de Resultado(s)							Previsão da Evolução do(s) Indicador(es) por Exercício				
Indicador(es) do(s) Programa(s)				Unidade de Medida do(s) Indicador(es)		Índice Recente	Índice Futuro	2026	2027	2028	2029
atividade mantida				%-pc	porcentagem (%)	100	100	100	100	100	100
Custo Total Estimado para o PROGRAMA .....								1.711.300,00			
<b>Legenda:</b> Tipo: 0-Encargos Especiais 1-Caráter Continuado (Plurianual) 2-Não Continuado (Anual / Temporário)											

Classificação Institucional:											
Entidade	1	MUNICÍPIO DE MIGUELÓPOLIS									
Poder	01	PREFEITURA MUNICIPAL									
Órgão	01.01	SECRETARIA DE GABINETE E DE COMUNICAÇÃO									
Unidade	01.01.05	Banco do Povo e Poupa Tempo									
AÇÃO(ÕES) de Governo:				Classificação Funcional		Unidade de Medida dos Produtos		METAS FISICAS por Exercício			
Tipo	Cód.	Descrição	Função	SubFunção			2026	2027	2028	2029	
2	2008	Manutenção do Banco do Povo e Poupa Tempo	04	122	%-pc	porcentagem (%)	100	100	100	100	
2	2008	Manutenção do Banco do Povo e Poupa Tempo	04	694	%-pc	porcentagem (%)	100	100	100	100	
Código da(s) Ação(ões)		METAS FINANCEIRAS por Exercício (em R\$)					Custo Total Estimado para a(s) AÇÃO(ÕES)				
		2026	2027	2028	2029						
2008		190.000,00	197.600,00	207.400,00	219.900,00	814.900,00					
2008		209.000,00	217.300,00	228.200,00	241.900,00	896.400,00					
Custo por Exercício da(s) Ação(ões) vinculada(s) ao PROGRAMA		399.000,00	414.900,00	435.600,00	461.800,00	R\$ 1.711.300,00					
<b>Legenda:</b> Tipo:			Fonte de Recurso:			Categoria Econômica:					
1-Projeto			01-Tesouro(Receitas Próprias)			3-Despesas Correntes(custeio)					
2-Atividade			02-Transferências e Convênios Estaduais-Vinculados			4-Despesas de Capital(Investimento)					
3-Operação Especial			05-Transferências e Convênios Federais-Vinculados			9-Reserva de Contingência					
4-Reserva de Contingência											



Fiorilli SC Ltda - Software

**MUNICÍPIO DE MIGUELÓPOLIS**

Praça Vovo Mariquinha, 10C

45.353.307/0001-04

Página 47 de 52

<input checked="" type="checkbox"/> INICIAL
<input type="checkbox"/> ALTERAÇÃO
<input type="checkbox"/> INCLUSÃO
<input type="checkbox"/> EXCLUSÃO

**Unidades Executoras e Ações voltadas ao Desenvolvimento do Programa Governamental - (PPA Inicial)**

PROGRAMA GOVERNAMENTAL:									
Tipo	Cód.	Descrição	Classificação:						
1	0346	FOMENTO AO TURISMO LOCAL	<input checked="" type="checkbox"/> Finalístico <input type="checkbox"/> Apoio Administrativo <input type="checkbox"/> Operações Especiais						
<b>Público Alvo:</b> População local e turistas									
<b>Objetivo:</b> Incentivar e promover o turismo local, realizar obras de revitalização na Praia Artificial e manter sempre em condições de receber turistas e os próprios municípios.									
<b>Justificativa:</b> Receber os turistas e os próprios municípios miguelopolense									
META(S) de Resultado(s)						Previsão da Evolução do(s) Indicador(es) por Exercício			
Indicador(es) do(s) Programa(s)		Unidade de Medida do(s) Indicador(es)		Índice Recente	Índice Futuro	2026	2027	2028	2029
atividade mantida		%-pc	pocentage (%)	100	100	100	100	100	100
<b>Custo Total Estimado para o PROGRAMA .....</b>						<b>5.728.100,00</b>			
<b>Legenda:</b> Tipo: 0-Encargos Especiais 1-Caráter Continuado (Plurianual) 2-Não Continuado (Anual / Temporário)									

Classificação Institucional:										
Entidade	1	MUNICÍPIO DE MIGUELÓPOLIS								
Poder	01	PREFEITURA MUNICIPAL								
Órgão	01.11	SUBDEPARTAMENTO DE TURISMO								
Unidade	01.11.01	Administração								
AÇÃO(ÕES) de Governo:			Classificação Funcional		Unidade de Medida dos Produtos		METAS FISICAS por Exercício			
Tipo	Cód.	Descrição	Função	SubFunção			2026	2027	2028	2029
2	2047	Manutenção do Depto. de Turismo	23	695	%-pc	pocentage (%)	100	100	100	100
2	2049	Manut. de Atividades Comemorativas	23	695	%-pc	pocentage (%)	100	100	100	100
2	2050	Admin. da Praia Artificial	23	695	%-pc	pocentage (%)	100	100	100	100
Código da(s) Ação(ões)		METAS FINANCEIRAS por Exercício (em R\$)				Custo Total Estimado para a(s) AÇÃO(ÕES)				
		2026	2027	2028	2029					
2047		339.000,00	352.500,00	370.100,00	392.300,00	<b>1.453.900,00</b>				
2049		370.000,00	384.800,00	404.000,00	428.200,00	<b>1.587.000,00</b>				
2050		626.500,00	651.500,00	684.100,00	725.100,00	<b>2.687.200,00</b>				
<b>Custo por Exercício da(s) Ação(ões) vinculada(s) ao PROGRAMA</b>		<b>1.335.500,00</b>	<b>1.388.800,00</b>	<b>1.458.200,00</b>	<b>1.545.600,00</b>	<b>R\$ 5.728.100,00</b>				
<b>Legenda: Tipo:</b>			<b>Fonte de Recurso:</b>			<b>Categoria Econômica:</b>				
1-Projeto			01-Tesouro(Receitas Próprias)			3-Despesas Correntes(custeio)				
2-Atividade			02-Transferências e Convênios Estaduais-Vinculados			4-Despesas de Capital(investimento)				
3-Operação Especial			05-Transferências e Convênios Federais-Vinculados			9-Reserva de Contingência				
4-Reserva de Contingência										



Fiorilli SC Ltda - Software

## MUNICÍPIO DE MIGUELÓPOLIS

Praça Vovo Mariquinha, 10C

45.353.307/0001-04

Página 48 de 52

<input checked="" type="checkbox"/>	INICIAL
<input type="checkbox"/>	ALTERAÇÃO
<input type="checkbox"/>	INCLUSÃO
<input type="checkbox"/>	EXCLUSÃO

## Unidades Executoras e Ações voltadas ao Desenvolvimento do Programa Governamental - (PPA Inicial)

PROGRAMA GOVERNAMENTAL:									
Tipo	Cód.	Descrição	Classificação:						
1	0360	TERMINAIS RODOVIÁRIOS	<input checked="" type="checkbox"/>	Finalístico	<input type="checkbox"/>	Apoio Administrativo	<input type="checkbox"/>	Operações Especiais	<input type="checkbox"/>
Público Alvo: população local									
Objetivo: Oferecer condições de segurança e conforto aos usuários do sistema de transporte coletivo, assim como a manutenção do terminal rodoviário d e passageiros, com a construção de abrigo de embarque e desembarque.									
Justificativa: Locomoção por meio de transporte coletivo									
META(S) de Resultado(s)						Previsão da Evolução do(s) Indicador(es) por Exercício			
Indicador(es) do(s) Programa(s)		Unidade de Medida do(s) Indicador(es)		Índice Recente	Índice Futuro	2026	2027	2028	2029
atividade mantida		%-pc	porcentagem (%)	100	100	100	100	100	100
Custo Total Estimado para o PROGRAMA .....						117.100,00			
<b>Legenda:</b> Tipo: 0-Encargos Especiais 1-Caráter Continuado (Plurianual) 2-Não Continuado (Anual / Temporário)									

Classificação Institucional:										
Entidade	1	MUNICÍPIO DE MIGUELÓPOLIS								
Poder	01	PREFEITURA MUNICIPAL								
Órgão	01.06	DEPARTAMENTO DE SERVIÇOS								
Unidade	01.06.01	Infra-Estrutura Urbana e Serviços								
AÇÃO(ÕES) de Governo:			Classificação Funcional		Unidade de Medida dos Produtos		METAS FISICAS por Exercício			
Tipo	Cód.	Descrição	Função	SubFunção			2026	2027	2028	2029
2	2036	Manutenção do Terminal Rodoviário	26	782	%-pc	porcentagem (%)	100	100	100	100
Código da(s) Ação(ões)		METAS FINANCEIRAS por Exercício (em R\$)					Custo Total Estimado para a(s) AÇÃO(ÕES)			
2036		27.600,00	28.000,00	30.000,00	31.500,00	117.100,00				
<b>Custo por Exercício da(s) Ação(ões) vinculada(s) ao PROGRAMA</b>		<b>27.600,00</b>	<b>28.000,00</b>	<b>30.000,00</b>	<b>31.500,00</b>	<b>R\$ 117.100,00</b>				
<b>Legenda: Tipo:</b>			<b>Fonte de Recurso:</b>			<b>Categoria Econômica:</b>				
1-Projeto			01-Tesouro(Receitas Próprias)			3-Despesas Correntes(custeio)				
2-Atividade			02-Transferências e Convênios Estaduais-Vinculados			4-Despesas de Capital(Investimento)				
3-Operação Especial			05-Transferências e Convênios Federais-Vinculados			9-Reserva de Contingência				
4-Reserva de Contingência										



Fiorilli SC Ltda - Software

**MUNICÍPIO DE MIGUELÓPOLIS**

Praça Vovo Mariquinha, 10C

45.353.307/0001-04

Página 49 de 52

<input checked="" type="checkbox"/>	INICIAL
<input type="checkbox"/>	ALTERAÇÃO
<input type="checkbox"/>	INCLUSÃO
<input type="checkbox"/>	EXCLUSÃO

**Unidades Executoras e Ações voltadas ao Desenvolvimento do Programa Governamental - (PPA Inicial)**

PROGRAMA GOVERNAMENTAL:									
Tipo	Cód.	Descrição	Classificação:						
1	0361	ESTRADAS VICINAIS	<input checked="" type="checkbox"/> Finalístico <input type="checkbox"/> Apoio Administrativo <input type="checkbox"/> Operações Especiais						
<b>Público Alvo:</b> População local									
<b>Objetivo:</b> Manter condições permanentes de tráfego nas estradas municipais.									
<b>Justificativa:</b> Transporte da produção agrícola e locomoção dos munícipes da zona rural									
META(S) de Resultado(s)					Previsão da Evolução do(s) Indicador(es) por Exercício				
Indicador(es) do(s) Programa(s)		Unidade de Medida do(s) Indicador(es)		Índice Recente	Índice Futuro	2026	2027	2028	2029
atividade mantida		%-pc	porcentagem (%)	100	100	100	100	100	100
<b>Custo Total Estimado para o PROGRAMA .....</b>						<b>1.882.000,00</b>			
<b>Legenda:</b> Tipo: 0-Encargos Especiais 1-Caráter Continuoado (Plurianual) 2-Não Continuoado (Anual / Temporário)									

Classificação Institucional:										
Entidade		1	MUNICÍPIO DE MIGUELÓPOLIS							
Poder		01	PREFEITURA MUNICIPAL							
Órgão		01.06	DEPARTAMENTO DE SERVIÇOS							
Unidade		01.06.04	Malha Rodoviária							
AÇÃO(ÕES) de Governo:			Classificação Funcional		Unidade de Medida dos Produtos		METAS FISICAS por Exercício			
Tipo	Cód.	Descrição	Função	SubFunção			2026	2027	2028	2029
2	2035	Manut. dos Serv. de Estradas de Rodagem Municipal	26	782	%-pc	porcentagem (%)	100	100	100	100
Código da(s) Ação(ões)		METAS FINANCEIRAS por Exercício (em R\$)					Custo Total Estimado para a(s) AÇÃO(ÕES)			
2035		406.000,00	465.000,00	495.000,00	516.000,00	<b>1.882.000,00</b>				
<b>Custo por Exercício da(s) Ação(ões) vinculada(s) ao PROGRAMA</b>		<b>406.000,00</b>	<b>465.000,00</b>	<b>495.000,00</b>	<b>516.000,00</b>	<b>R\$ 1.882.000,00</b>				
<b>Legenda: Tipo:</b>			<b>Fonte de Recurso:</b>			<b>Categoria Econômica:</b>				
1-Projeto			01-Tesouro(Receitas Próprias)			3-Despesas Correntes(custeio)				
2-Atividade			02-Transferências e Convênios Estatuais-Vinculados			4-Despesas de Capital(investimento)				
3-Operação Especial			05-Transferências e Convênios Federais-Vinculados			9-Reserva de Contingência				
4-Reserva de Contingência										



Fiorilli SC Ltda - Software

## MUNICÍPIO DE MIGUELÓPOLIS

Praça Vovo Mariquinha, 10C

45.353.307/0001-04

Página 50 de 52

<input checked="" type="checkbox"/>	INICIAL
<input type="checkbox"/>	ALTERAÇÃO
<input type="checkbox"/>	INCLUSÃO
<input type="checkbox"/>	EXCLUSÃO

## Unidades Executoras e Ações voltadas ao Desenvolvimento do Programa Governamental - (PPA Inicial)

PROGRAMA GOVERNAMENTAL:									
Tipo	Cód.	Descrição						Classificação:	
1	0372	DESENVOLVIMENTO DO ESPORTE AMADOR						<input checked="" type="checkbox"/>	Finalístico
							<input type="checkbox"/>	Apoio Administrativo	
							<input type="checkbox"/>	Operações Especiais	
<b>Público Alvo:</b> população local									
<b>Objetivo:</b> Planejar, promover e implantar programas municipais de esporte e lazer; Elaborar, organizar, divulgar e implantar o calendário esportivo, difundindo a prática esportiva educacional no município; Administrar estádios, centros esportivos, praças de esportes e recreação existentes ou que venham a ser criados; Incentivar a formação de atleta esportivo em diversas modalidades, apoio às equipes amadoras na participação de campeonatos.									
<b>Justificativa:</b> Oferecer atividades físicas e promover o esporte no município									
META(S) de Resultado(s)					Previsão da Evolução do(s) Indicador(es) por Exercício				
Indicador(es) do(s) Programa(s)		Unidade de Medida do(s) Indicador(es)		Índice Recente	Índice Futuro	2026	2027	2028	2029
programa mantido		%-pc	porcentagem (%)	100	100	100	100	100	100
<b>Custo Total Estimado para o PROGRAMA .....</b>							<b>2.963.500,00</b>		
<b>Legenda:</b> Tipo: 0-Encargos Especiais 1-Caráter Continuado (Plurianual) 2-Não Continuado (Anual / Temporário)									

Classificação Institucional:										
Entidade	1	MUNICÍPIO DE MIGUELÓPOLIS								
Poder	01	PREFEITURA MUNICIPAL								
Órgão	01.15	SUBDEPARTAMENTO DE ESPORTE E LAZER								
Unidade	01.15.01	Administração								
AÇÃO(ÕES) de Governo:			Classificação Funcional		Unidade de Medida dos Produtos		METAS FISICAS por Exercício			
Tipo	Cód.	Descrição	Função	SubFunção			2026	2027	2028	2029
2	2039	Desenvolvimento das Atividades Esportivas	27	812	%-pc	porcentagem (%)	100	100	100	100
Código da(s) Ação(ões)		METAS FINANCEIRAS por Exercício (em R\$)				Custo Total Estimado para a(s) AÇÃO(ÕES)				
		2026	2027	2028	2029					
2039		690.800,00	718.400,00	754.300,00	800.000,00	<b>2.963.500,00</b>				
<b>Custo por Exercício da(s) Ação(ões) vinculada(s) ao PROGRAMA</b>		<b>690.800,00</b>	<b>718.400,00</b>	<b>754.300,00</b>	<b>800.000,00</b>	<b>R\$ 2.963.500,00</b>				
<b>Legenda: Tipo:</b>			<b>Fonte de Recurso:</b>			<b>Categoria Econômica:</b>				
1-Projeto			01-Tesouro(Receitas Próprias)			3-Despesas Correntes(custeio)				
2-Atividade			02-Transferências e Convênios Estaduais-Vinculados			4-Despesas de Capital(investimento)				
3-Operação Especial			05-Transferências e Convênios Federais-Vinculados			9-Reserva de Contingência				
4-Reserva de Contingência										



Fiorilli SC Ltda - Software

**MUNICÍPIO DE MIGUELÓPOLIS**

Praça Vovo Mariquinha, 10C

45.353.307/0001-04

Página 51 de 52

<input checked="" type="checkbox"/> INICIAL
<input type="checkbox"/> ALTERAÇÃO
<input type="checkbox"/> INCLUSÃO
<input type="checkbox"/> EXCLUSÃO

**Unidades Executoras e Ações voltadas ao Desenvolvimento do Programa Governamental - (PPA Inicial)**

PROGRAMA GOVERNAMENTAL:									
Tipo	Cód.	Descrição	Classificação:						
1	0999	RESERVA DE CONTINGÊNCIA	<input type="checkbox"/> Finalístico <input checked="" type="checkbox"/> Apoio Administrativo <input type="checkbox"/> Operações Especiais						
<b>Público Alvo:</b> População local									
<b>Objetivo:</b> Reserva contingencial de dotação orçamentária para eventos de força maior.									
<b>Justificativa:</b> Reserva para eventuais despesas não programadas									
META(S) de Resultado(s)					Previsão da Evolução do(s) Indicador(es) por Exercício				
Indicador(es) do(s) Programa(s)		Unidade de Medida do(s) Indicador(es)		Índice Recente	Índice Futuro	2026	2027	2028	2029
programa mantido		%-pc	porcentagem (%)	100	100	100	100	100	100
<b>Custo Total Estimado para o PROGRAMA .....</b>						<b>24.019.070,04</b>			
<b>Legenda:</b> Tipo: 0-Encargos Especiais 1-Caráter Continuoado (Plurianual) 2-Não Continuoado (Anual / Temporário)									

Classificação Institucional:										
Entidade		1	MUNICÍPIO DE MIGUELÓPOLIS							
Poder		90	RESERVA DE CONTINGÊNCIA							
Órgão		90.00	RESERVA DE CONTINGÊNCIA							
Unidade		90.00.00	RESERVA DE CONTINGÊNCIA							
AÇÃO(ÕES) de Governo:			Classificação Funcional		Unidade de Medida dos Produtos		METAS FISICAS por Exercício			
Tipo	Cód.	Descrição	Função	SubFunção			2026	2027	2028	2029
4	0999	Reserva de Contingência	99	999	%-pc	porcentagem (%)	100	100	100	100
Código da(s) Ação(ões)		METAS FINANCEIRAS por Exercício (em R\$)				Custo Total Estimado para a(s) AÇÃO(ÕES)				
0999		250.000,00	210.000,00	223.600,00	236.980,00	<b>920.580,00</b>				
<b>Custo por Exercício da(s) Ação(ões) vinculada(s) ao PROGRAMA</b>		<b>250.000,00</b>	<b>210.000,00</b>	<b>223.600,00</b>	<b>236.980,00</b>	<b>R\$ 920.580,00</b>				
<b>Legenda:</b> Tipo:			<b>Fonte de Recurso:</b>			<b>Categoria Econômica:</b>				
1-Projeto			01-Tesouro(Receitas Próprias)			3-Despesas Correntes(custeio)				
2-Atividade			02-Transferências e Convênios Estaduais-Vinculados			4-Despesas de Capital(investimento)				
3-Operação Especial			05-Transferências e Convênios Federais-Vinculados			9-Reserva de Contingência				
4-Reserva de Contingência										

Classificação Institucional:										
Entidade		3	INSTITUTO DE PREVIDÊNCIA MUNICIPAL							
Poder		03	INSTITUTO DE PREV. DOS SERV. PUB. MUNIC. DE MIG- IPSPMM							
Órgão		03.01	I.P.S.P.M.M.							
Unidade		03.01.01	Oper. e Manut. do I.P.S.P.M.M.							
AÇÃO(ÕES) de Governo:			Classificação Funcional		Unidade de Medida dos Produtos		METAS FISICAS por Exercício			
Tipo	Cód.	Descrição	Função	SubFunção			2026	2027	2028	2029
4	0999	Reserva de Contingência	99	999	%-pc	porcentagem (%)	100	100	100	100



Fiorilli SC Ltda - Software

**MUNICÍPIO DE MIGUELÓPOLIS**

Praça Vovo Mariquinha, 100

45.353.307/0001-04

Página 52 de 52

<input checked="" type="checkbox"/>	INICIAL
<input type="checkbox"/>	ALTERAÇÃO
<input type="checkbox"/>	INCLUSÃO
<input type="checkbox"/>	EXCLUSÃO

**Unidades Executoras e Ações voltadas ao Desenvolvimento do Programa Governamental - (PPA Inicial)**

Código da(s) Ação(ões)	METAS FINANCEIRAS por Exercício (em R\$)				Custo Total Estimado para a(s) AÇÃO(ÕES)
	2026	2027	2028	2029	
0999	6.424.490,04	5.200.000,00	5.400.000,00	6.074.000,00	23.098.490,04
<b>Custo por Exercício da(s) Ação(ões) vinculada(s) ao PROGRAMA</b>	<b>6.424.490,04</b>	<b>5.200.000,00</b>	<b>5.400.000,00</b>	<b>6.074.000,00</b>	<b>R\$ 23.098.490,04</b>
<b>Legenda:</b>					
<b>Tipo:</b>		<b>Fonte de Recurso:</b>		<b>Categoria Econômica:</b>	
1-Projeto		01-Tesouro(Receitas Próprias)		3-Despesas Correntes(custeio)	
2-Atividade		02-Transferências e Convênios Estaduais-Vinculados		4-Despesas de Capital(investimento)	
3-Operação Especial		05-Transferências e Convênios Federais-Vinculados		9-Reserva de Contingência	
4-Reserva de Contingência					



Fiorilli SC Ltda - Software

## PODER LEGISLATIVO

## Editais

**CÂMARA MUNICIPAL DE MIGUELÓPOLIS - SP**

## EDITAL N.º 04.01/2025 - DEFERIMENTO DAS INSCRIÇÕES

O Presidente da Câmara Municipal de Miguelópolis, Estado de São Paulo, no uso de suas atribuições legais, mediante as condições estipuladas neste Edital, em conformidade com a Constituição Federal e com as demais normas infraconstitucionais atinentes à matéria, **TORNA PÚBLICO o Deferimento das inscrições** do Concurso Público n.º 01/2025, nos seguintes termos.

Art.1º Ficam **DEFERIDAS** as inscrições relacionadas nos **ANEXOS I, II, III e IV** deste edital.

- I. O **ANEXO I** refere-se às inscrições dos candidatos as vagas reservadas as Pessoas com Deficiência (PcD);
- II. O **ANEXO II** refere-se às inscrições dos candidatos as vagas reservadas aos candidatos Pretos e Pardos (PP);
- III. O **ANEXO III** dispõe dos candidatos que necessitarão de condição especial para realização das provas (CE);
- IV. O **ANEXO IV** refere-se às inscrições dos candidatos as vagas destinadas à Ampla Concorrência (AC).

Art.2º As demais inscrições ficam **INDEFERIDAS**.

Art.3º Quanto ao indeferimento da inscrição, caberá interposição de recurso no prazo máximo de 02 (três) dias úteis, contados a partir da data de publicação deste Edital. O recurso deverá ser protocolado em formulário próprio, disponível no endereço eletrônico [www.fundacaofafipa.org.br](http://www.fundacaofafipa.org.br), no período das **0h do dia 04/12/2025 às 23h59min do dia 05/12/2025**, observado o horário oficial de Brasília/DF.

Art.4º Este Edital entra em vigor na data de sua publicação.

Miguelópolis (SP), 03 de dezembro de 2025.

**Rogério Carrijo Marques**  
Presidente da Câmara Legislativa



**CÂMARA MUNICIPAL DE MIGUELÓPOLIS - SP**  
CONCURSO PÚBLICO - 01/2025  
ORGANIZAÇÃO: FUNDAÇÃO FAFIPA | CNPJ 05.566.804/0001-76

**ANEXO I DO EDITAL N.º 04.01/2025 - DEFERIMENTO DAS INSCRIÇÕES (PcD)****7637 - AUXILIAR DE LIMPEZA - MIGUELÓPOLIS**

INSCRIÇÃO	NOME	MODALIDADE
2025104125	ADRIANA FLORENCIO PADUA	PcD - Pessoa com Deficiência
2025114614	TANIA REGINA CARDOSO	PcD - Pessoa com Deficiência
2025114406	VALDILEIA SILVA FERREIRA	PcD - Pessoa com Deficiência
2025104142	VANESSA DE PAULA TOLENTINO SILVA	PcD - Pessoa com Deficiência

**7638 - AGENTE DE CONTRATAÇÃO - MIGUELÓPOLIS**

INSCRIÇÃO	NOME	MODALIDADE
2025104259	ADRIANA CRYSTINA SOARES JARENCO	PcD - Pessoa com Deficiência
2025104165	BRUNO MASSOLINI	PcD - Pessoa com Deficiência
2025114590	JEAN LUCAS COSTA	PcD - Pessoa com Deficiência
2025104230	KARLA KAROLINA PEREIRA DOS SANTOS	PcD - Pessoa com Deficiência
2025114459	MAIRA FIGUEIRA AVEZUM DE LIMA	PcD - Pessoa com Deficiência
2025114661	RONILDO PACHECO	PcD - Pessoa com Deficiência
2025114342	ROSA CRISTINA BARBOSA CARDOSO ZANELATO	PcD - Pessoa com Deficiência



**CÂMARA MUNICIPAL DE MIGUELÓPOLIS - SP**  
CONCURSO PÚBLICO - 01/2025  
ORGANIZAÇÃO: FUNDAÇÃO FAFIPA | CNPJ 05.566.804/0001-76

**ANEXO II DO EDITAL N.º 04.01/2025 - DEFERIMENTO DAS INSCRIÇÕES (PP)****7637 - AUXILIAR DE LIMPEZA - MIGUELÓPOLIS**

INSCRIÇÃO	NOME	MODALIDADE
2025114426	ALANA DOS SANTOS TRISTAO	Pretos e Pardos
2025104277	ALESSANDRA ROCHA DE OLIVEIRA SANTOS	Pretos e Pardos
2025114698	ALEXANDRE WELLINGTON SANTIAGO PARREIRA	Pretos e Pardos
2025114473	CARLA DOS SANTOS MENDONÇA IVO	Pretos e Pardos
2025104269	DANIELLE BERNARDES ARIS BRITO	Pretos e Pardos
2025114401	DANÚBIA DE JESUS VAZ	Pretos e Pardos
2025114653	FERNANDA RITA DE SOUZA	Pretos e Pardos
2025114688	JONATHAN DO CARMO SILVA	Pretos e Pardos
2025114674	LARISSA DE ALMEIDA FREITAS	Pretos e Pardos
2025104248	MIRELEN PEREIRA SILVA	Pretos e Pardos
2025114554	MOISES GUIMARAES MUCAJA	Pretos e Pardos
2025104140	NAIARA APARECIDA DOS SANTOS ALVES	Pretos e Pardos
2025114697	PRISCILA RODRIGUES ALVES DE FREITAS	Pretos e Pardos
2025114622	RENATA DA SILVA COSTA SOUZA	Pretos e Pardos
2025114455	ROSANGELA SILVA DOROTHEO TOLEDO	Pretos e Pardos
2025104263	STEFANY DOS SANTOS LOPES	Pretos e Pardos
2025114551	YASMIM DE MELO SULEIMAN	Pretos e Pardos

**7638 - AGENTE DE CONTRATAÇÃO - MIGUELÓPOLIS**

INSCRIÇÃO	NOME	MODALIDADE
2025104129	ALANDELON CARDOSO LIMA	Pretos e Pardos
2025114478	ANDRÉ ELIAS MAGALHÃES BARNABÉ	Pretos e Pardos
2025104175	DORIVAN LUIZ NAZARETH	Pretos e Pardos
2025114583	EDSON CLOVIS MARCELINO	Pretos e Pardos
2025104260	FERNANDA RICHELE ALVES BARBOSA	Pretos e Pardos
2025114305	JANAINA MARTINS DO CARMO FERNANDES	Pretos e Pardos
2025104192	JEFFERSON JOSE FERREIRA DE CASTRO	Pretos e Pardos
2025114601	JÉSSICA CATARINE PEREIRA BARBOSA	Pretos e Pardos
2025104275	JULIANA SILVA MARTINHO	Pretos e Pardos
2025114490	MARISLAINE VIEIRA CAETANO	Pretos e Pardos
2025114309	NATÁLIA LOPES DE PAULA	Pretos e Pardos
2025114299	PEDRO AUGUSTO NASCIMENTO PASSOS	Pretos e Pardos
2025114403	SAMUEL DO NASCIMENTO PRADO	Pretos e Pardos



**CÂMARA MUNICIPAL DE MIGUELÓPOLIS - SP**  
CONCURSO PÚBLICO - 01/2025  
ORGANIZAÇÃO: FUNDAÇÃO FAFIPA | CNPJ 05.566.804/0001-76

**ANEXO III DO EDITAL N.º 04.01/2025 - DEFERIMENTO DAS INSCRIÇÕES (CE)****7637 - AUXILIAR DE LIMPEZA - MIGUELÓPOLIS**

<b>INSCRIÇÃO</b>	<b>NOME</b>	<b>CONDIÇÃO</b>
2025114566	EDUARDA BARBOSA DE FREITAS	MESA E CADEIRA SEPARADAS
2025104109	JESSICA OZAKI TAKAHASHI BERTOLINO	MESA PARA CANHOTO
2025104133	TASSYA RIBEIRO XAVIER	LACTANTE

**7638 - AGENTE DE CONTRATAÇÃO - MIGUELÓPOLIS**

<b>INSCRIÇÃO</b>	<b>NOME</b>	<b>CONDIÇÃO</b>
2025114590	JEAN LUCAS COSTA	PROVA AMPLIADA (FONTE 24)



**CÂMARA MUNICIPAL DE MIGUELÓPOLIS - SP**  
 CONCURSO PÚBLICO - 01/2025  
 ORGANIZAÇÃO: FUNDAÇÃO FAFIPA | CNPJ 05.566.804/0001-76



**ANEXO IV DO EDITAL N.º 04.01/2025 - DEFERIMENTO DAS INSCRIÇÕES (AC)**

**7637 - AUXILIAR DE LIMPEZA - MIGUELÓPOLIS**

INSCRIÇÃO	NOME	MODALIDADE
2025114695	ADILSON JACINTO BARBOZA	Ampla Concorrência
2025114429	ADRIANA DE OLIVEIRA YMON	Ampla Concorrência
2025104125	ADRIANA FLORENCIO PADUA	PcD - Pessoa com Deficiência
2025114546	ADRIANA MARCELINA GOMES DE SOUSA	Ampla Concorrência
2025104210	ADRIANA SILVA ALVES	Ampla Concorrência
2025104118	ADRIANO CIPRIANO PEREIRA	Ampla Concorrência
2025114426	ALANA DOS SANTOS TRISTAO	Pretos e Pardos
2025104277	ALESSANDRA ROCHA DE OLIVEIRA SANTOS	Pretos e Pardos
2025114698	ALEXANDRE WELLINGTON SANTIAGO PARREIRA	Pretos e Pardos
2025114592	ALINE FERREIRA GRANHANI SELANI	Ampla Concorrência
2025104280	ALMIR BARBOSA DE FREITAS SILVA	Ampla Concorrência
2025104207	ALTAMIRES NUNES FLORES	Ampla Concorrência
2025114561	AMANDA BARBOSA FERREIRA	Ampla Concorrência
2025104166	AMANDA RONDADO DE ARAÚJO DINIZ	Ampla Concorrência
2025104215	ANA CAROLINA MATIAS DA SILVA	Ampla Concorrência
2025114362	ANA CLAUDIA DE SOUZA BORGES	Ampla Concorrência
2025114535	ANA CLÁUDIA LEAL DINIZ	Ampla Concorrência
2025114620	ANA JULIA FAQUIM DA SILVA	Ampla Concorrência
2025114469	ANA JÚLIA SALES MARQUES	Ampla Concorrência
2025104208	ANA PAULA RITA DE SOUZA OLIVEIRA SANTOS	Ampla Concorrência
2025114364	ANAPAUOLA DE SOUZA BORGES	Ampla Concorrência
2025114558	ANDREINA SILVA	Ampla Concorrência
2025104250	ANDRESA CARMO SOARES	Ampla Concorrência
2025114588	ANDREZA BORGES FERREIRA FREITAS	Ampla Concorrência
2025114585	ANDREZA FERREIRA RODRIGUES DE CARVALHO	Ampla Concorrência
2025114572	ARIANA MICHELE BASILIO FERREIRA	Ampla Concorrência
2025104188	ARIANE SIQUEIRA DA SILVA	Ampla Concorrência
2025114314	ARTHUR BIANO DA SILVA MEDINA BUCKER	Ampla Concorrência
2025114390	BARBARA DE CASSIA BASILIO DE OLIVEIRA	Ampla Concorrência
2025114338	BIANCA TOSTA RIBEIRO RODRIGUES	Ampla Concorrência
2025114497	BRENDHA CAROLINE APARECIDA CUNHA RISSOLI	Ampla Concorrência
2025104157	BRUNA DOS SANTOS RODRIGUES MELO	Ampla Concorrência
2025104135	BRUNO DE PAULA CHECCHIA LIPORACI	Ampla Concorrência
2025114586	BRUNO EDUARDO PUGAS	Ampla Concorrência
2025114577	BRUNO FACHIN DOS SANTOS	Ampla Concorrência
2025114593	BRUNO FREITAS SILVA GOBBI	Ampla Concorrência
2025104113	CAMILA PEREIRA DOS SANTOS FERREIRA LIMA	Ampla Concorrência
2025114473	CARLA DOS SANTOS MENDONÇA IVO	Pretos e Pardos
2025114285	CARLOS EDUARDO FERREIRA MORAES	Ampla Concorrência
2025114428	CASSIA BATISTA CARDOSO	Ampla Concorrência
2025104186	CÉSAR AUGUSTO TAVARES CHAGAS	Ampla Concorrência
2025114395	CHRISTIANO HIROYUKI YAMAOKA	Ampla Concorrência
2025114631	CINTIA BASÍLIO MENDES FERREIRA	Ampla Concorrência
2025104136	CLAUDIA TIMÓTEO DE PAULA MIRANDA	Ampla Concorrência
2025104234	CLAUDINEI APARECIDO BRANQUINHO JUNIOR	Ampla Concorrência
2025104202	CLEITON COSTA CHAVES	Ampla Concorrência
2025114300	CRISTIAN BERNARDINO DOMENES	Ampla Concorrência
2025114507	CRISTIANA COSTA SILVA SOUZA	Ampla Concorrência
2025114621	CRISTIANO BARBOSA GONZAGA MENDES	Ampla Concorrência



**CÂMARA MUNICIPAL DE MIGUELÓPOLIS - SP**  
CONCURSO PÚBLICO - 01/2025  
ORGANIZAÇÃO: FUNDAÇÃO FAFIPA | CNPJ 05.566.804/0001-76



**ANEXO IV DO EDITAL N.º 04.01/2025 - DEFERIMENTO DAS INSCRIÇÕES (AC)**

INSCRIÇÃO	NOME	MODALIDADE
2025114424	CRISTINA QUITÉRIA DE ARAÚJO SANTANA CANGUSSU	Ampla Concorrência
2025114630	DAIANE LÍVIA GARDENGI	Ampla Concorrência
2025114658	DAIENE FERRAZ CUSTÓDIO PEREIRA	Ampla Concorrência
2025104224	DANIELA CRISTINA COSTA	Ampla Concorrência
2025114509	DANIELA CUSTÓDIO TEIXEIRA	Ampla Concorrência
2025104132	DANIELA MACHADO SÁ DE AQUINO	Ampla Concorrência
2025114646	DANIELLA BARBOSA PIMENTA	Ampla Concorrência
2025104269	DANIELLE BERNARDES ARIS BRITO	Pretos e Pardos
2025114401	DANÚBIA DE JESUS VAZ	Pretos e Pardos
2025114339	DARKLINE VICENTE DA SILVA	Ampla Concorrência
2025114612	DAYANE CÍCERA DOS SANTOS CONCEIÇÃO	Ampla Concorrência
2025114481	DELIANE CRISTINA FREITAS VIEIRA OLIVEIRA	Ampla Concorrência
2025104183	DENISE DA SILVA SOUZA BARBOSA	Ampla Concorrência
2025114463	DIEGO FLORES SILVA	Ampla Concorrência
2025114629	DIEGO NASCIMENTO DOS SANTOS	Ampla Concorrência
2025114522	DONIZETE NEVES DOS REIS	Ampla Concorrência
2025104179	DULCILEI DE PAULA CHIAPPINE	Ampla Concorrência
2025114566	EDUARDA BARBOSA DE FREITAS	Ampla Concorrência
2025114655	EDUARDO MENDONÇA MARRA	Ampla Concorrência
2025104261	EDUARDO MIRANDA ZAMBATE	Ampla Concorrência
2025104206	EDUARDO TEIXEIRA RIBEIRO	Ampla Concorrência
2025114520	ELAINE PATRÍCIA DE ARAUJO	Ampla Concorrência
2025114623	ELAINE RODRIGUES ALVES	Ampla Concorrência
2025114541	ELIANA GOMES PEREIRA	Ampla Concorrência
2025114482	ELISIANE OLIVEIRA FREITAS	Ampla Concorrência
2025114654	ELIZIANE RODRIGUES DA SILVA	Ampla Concorrência
2025104211	ELLEN MAYARA ALCANTARA UCHIMURA	Ampla Concorrência
2025114479	EMERSON HENRIQUE ANTONIO	Ampla Concorrência
2025104110	EMÍLIA ITUKO OZAKI TAKAHASHI	Ampla Concorrência
2025114516	EMILY SIMÃO SANTOS DE OLIVEIRA	Ampla Concorrência
2025114385	ESTÉFANI DE OLIVEIRA NASCIMENTO	Ampla Concorrência
2025114438	EVELLYN DE SOUZA ARRUDA	Ampla Concorrência
2025114313	EVERTON LOURENÇO FERREIRA MATTOS	Ampla Concorrência
2025114589	FABIANA BORGES FERREIRA DE SOUZA	Ampla Concorrência
2025114435	FABIANA CALOTI SARTORI MORIEL	Ampla Concorrência
2025114347	FÁTIMA APARECIDA BARBOSA SILVA	Ampla Concorrência
2025114677	FAUSTO MARTINS BERNARDO	Ampla Concorrência
2025114600	FELIPE CRUZ PIMENTEL	Ampla Concorrência
2025114495	FELIPE DA COSTA CUNHA	Ampla Concorrência
2025114633	FERNANDA CORREIA DE MORAIS	Ampla Concorrência
2025104246	FERNANDA DA SILVA PAVANI CARNEIRO	Ampla Concorrência
2025104205	FERNANDA DAS GRACAS SILVA	Ampla Concorrência
2025104195	FERNANDA GAZONI	Ampla Concorrência
2025114673	FERNANDA MIRANDA MARTINS	Ampla Concorrência
2025114653	FERNANDA RITA DE SOUZA	Pretos e Pardos
2025114580	FERNANDA STEFANI BARRETO	Ampla Concorrência
2025114652	FERNANDO DOS SANTOS RODRIGUES	Ampla Concorrência
2025114427	FLAVIA JULIANA ARAUJO DA MATA	Ampla Concorrência
2025104212	FRANCIANE REIS CLEMENTE	Ampla Concorrência
2025114394	FRANCIARIA SILVA LIMA	Ampla Concorrência



**CÂMARA MUNICIPAL DE MIGUELÓPOLIS - SP**  
CONCURSO PÚBLICO - 01/2025  
ORGANIZAÇÃO: FUNDAÇÃO FAFIPA | CNPJ 05.566.804/0001-76



**ANEXO IV DO EDITAL N.º 04.01/2025 - DEFERIMENTO DAS INSCRIÇÕES (AC)**

INSCRIÇÃO	NOME	MODALIDADE
2025104171	GIRLANE RODRIGUES DOS SANTOS	Ampla Concorrência
2025114680	GLEISIMARA GOMES DA SILVA	Ampla Concorrência
2025114328	HENRY FUGINAMI GAMBI	Ampla Concorrência
2025114504	IANCA ALVES MOREIRA DE SOUZA	Ampla Concorrência
2025104181	ILZA ANTUNES CHAVES DOS SANTOS	Ampla Concorrência
2025114382	IONE CRISTINA MOREIRA CALIMAN FARIA	Ampla Concorrência
2025114397	IRINEU GONZALEZ	Ampla Concorrência
2025104185	ISABEL ROKUTAN BIM	Ampla Concorrência
2025114496	JAM CARLOS GOMES DA SILVA	Ampla Concorrência
2025114449	JEAN SOUZA MATHIAS	Ampla Concorrência
2025114378	JEANE FREITAS DE PAULA PALHERO	Ampla Concorrência
2025104109	JESSICA OZAKI TAKAHASHI BERTOLINO	Ampla Concorrência
2025104159	JOANA NUNES FLORES	Ampla Concorrência
2025114346	JOAO PAULO DE SOUZA ANTONIOLI	Ampla Concorrência
2025114302	JOÃO PEDRO GOMES VITOR	Ampla Concorrência
2025114641	JOÃO PEDRO MARRA TRINDADE	Ampla Concorrência
2025114688	JONATHAN DO CARMO SILVA	Pretos e Pardos
2025114534	JOSÉ CARLOS DIAS SANTANA	Ampla Concorrência
2025114487	JOSEANE ALVES DA SILVA	Ampla Concorrência
2025114607	JOVELINA RITA SOUZA DINIZ	Ampla Concorrência
2025114304	JUAN FERNANDO FREITAS DE OLIVEIRA	Ampla Concorrência
2025104116	JÚLIA DE OLIVEIRA GONÇALVES PISTOR	Ampla Concorrência
2025114494	JULIANA CASSIA MENDES	Ampla Concorrência
2025114518	JULIANA DA COSTA SILVA	Ampla Concorrência
2025114532	JULIANA RISSATI VALENTIM	Ampla Concorrência
2025114598	KARINA ROBERTA SOUZA DINIZ	Ampla Concorrência
2025114366	KEILA DOS SANTOS	Ampla Concorrência
2025114384	KELLY CRISTINA SILVA	Ampla Concorrência
2025104170	KELLY PATRICIA MONTEIRO MIRANDA	Ampla Concorrência
2025104144	LARA DA SILVEIRA MENOSSI	Ampla Concorrência
2025104154	LARA FARIA DOS SANTOS	Ampla Concorrência
2025114674	LARISSA DE ALMEIDA FREITAS	Pretos e Pardos
2025114521	LAUDIANE REGINA TOSTA DE OLIVEIRA	Ampla Concorrência
2025114354	LAVÍNIA DINIZ CLEMENTE CONRADO	Ampla Concorrência
2025114656	LEILLA CRISTINA VICENTE LOPES	Ampla Concorrência
2025104227	LEONDENIS SOUSA ALEIXO DE ALMEIDA	Ampla Concorrência
2025114297	LETÍCIA FLORÊNCIO BINO	Ampla Concorrência
2025114376	LETICIA MORAES DA SILVA LIMA	Ampla Concorrência
2025104257	LETÍCIA RODRIGUES CHIAPPINE	Ampla Concorrência
2025114441	LILIAM EVANGELISTA LIMA GIMENES	Ampla Concorrência
2025114370	LILIAN ELIZABETE DA SILVA	Ampla Concorrência
2025104117	LINCOLN DA SILVA AZEVEDO	Ampla Concorrência
2025104164	LORENA RAFAELA DA SILVA DUQUE	Ampla Concorrência
2025114627	LUCAS LOPES FERREIRA	Ampla Concorrência
2025114628	LUCIANA CORREIA DE MORAIS	Ampla Concorrência
2025114334	LUCIANA RITA DE SOUZA	Ampla Concorrência
2025104197	LUCIANE DA SILVA	Ampla Concorrência
2025104233	LUCIANO ALVES FERREIRA	Ampla Concorrência
2025114310	LUCIMAR DA SILVA FREIRE	Ampla Concorrência
2025114442	LUZIMAR APARECIDA DA SILVA	Ampla Concorrência



**CÂMARA MUNICIPAL DE MIGUELÓPOLIS - SP**  
CONCURSO PÚBLICO - 01/2025  
ORGANIZAÇÃO: FUNDAÇÃO FAFIPA | CNPJ 05.566.804/0001-76



**ANEXO IV DO EDITAL N.º 04.01/2025 - DEFERIMENTO DAS INSCRIÇÕES (AC)**

INSCRIÇÃO	NOME	MODALIDADE
2025114460	MAGNUM OLIVEIRA SOUSA	Ampla Concorrência
2025114668	MANOEL NUNES DE MOURA JUNIOR	Ampla Concorrência
2025104252	MARCELA COSTA MENDONÇA DE OLIVEIRA	Ampla Concorrência
2025114596	MÁRCIA ALVES DE OLIVEIRA	Ampla Concorrência
2025114610	MARCIA HELENA TEIXEIRA DA SILVA ALKIMIN	Ampla Concorrência
2025114581	MARCIA KARINA MIGLIORI	Ampla Concorrência
2025104266	MÁRCIO MASATOSHI MONTSUTSUMI	Ampla Concorrência
2025114599	MARILZA DONIZETE MACHADO MENDES FERREIRA	Ampla Concorrência
2025104174	MARINA MARTINS DE PAULA NOEL	Ampla Concorrência
2025114555	MARTA NUNES FLORES	Ampla Concorrência
2025104198	MATHEUS GONÇALVES SAHARA	Ampla Concorrência
2025114288	MAYKON DEIVIT LICÉRIO DA SILVA	Ampla Concorrência
2025114332	MEIRE MENDES FERREIRA CARAN	Ampla Concorrência
2025114645	MIGUEL NAGIB FILHO	Ampla Concorrência
2025104112	MILENE DE PAULA SILVA	Ampla Concorrência
2025104248	MIRELEN PEREIRA SILVA	Pretos e Pardos
2025114554	MOISES GUIMARAES MUCAJA	Pretos e Pardos
2025104140	NAIARA APARECIDA DOS SANTOS ALVES	Pretos e Pardos
2025114349	NAIARA DESTRO MORAES DO NASCIMENTO PRADO	Ampla Concorrência
2025114550	NAYARA DE SOUSA MOURA SILVA	Ampla Concorrência
2025114348	OTAVIO FARINELLI	Ampla Concorrência
2025114547	PABLO REIS BARBOSA BERTOLINO	Ampla Concorrência
2025114613	PAMELA CRISTINA BARBOSA DE VASCONCELLOS	Ampla Concorrência
2025114543	PAMELA MACHADO LOPES DA SILVA	Ampla Concorrência
2025114501	PAOLLA FERNANDA MARRA BARBOSA	Ampla Concorrência
2025114445	PAULO SÉRGIO BARBOSA BORBA	Ampla Concorrência
2025104177	POLIANA OLIVEIRA ALVES	Ampla Concorrência
2025114697	PRISCILA RODRIGUES ALVES DE FREITAS	Pretos e Pardos
2025114437	RAFAELA DOS SANTOS MOREIRA	Ampla Concorrência
2025114533	RAIMUNDO NONATO DA SILVA	Ampla Concorrência
2025114669	RAPHAEL FERNANDEZ CANAL	Ampla Concorrência
2025104221	REGINA CÉLIA PENICHE LIMA	Ampla Concorrência
2025114681	REGINA PEREIRA LIMA	Ampla Concorrência
2025114343	REJANE MARLENE GUIMENES	Ampla Concorrência
2025114622	RENATA DA SILVA COSTA SOUZA	Pretos e Pardos
2025114606	RENATO GARCIA DE OLIVEIRA DIAS	Ampla Concorrência
2025114678	RICARDO LEAL LENCINI	Ampla Concorrência
2025104232	RITA DE CASSIA DA SILVA OLIVEIRA	Ampla Concorrência
2025104200	ROBERVANIA BARBOSA DA SILVA AMORIM	Ampla Concorrência
2025104162	RONALDO DE SOUZA MORIEL	Ampla Concorrência
2025114587	ROSALBA NÉRI MENDES	Ampla Concorrência
2025114603	ROSANA MACHADO DA SILVA DIAS	Ampla Concorrência
2025114455	ROSANGELA SILVA DOROTHEO TOLEDO	Pretos e Pardos
2025104242	ROSEMEIRE ALVES DA SILVA FERNANDES	Ampla Concorrência
2025114526	ROSEMEIRE RANGEL PEREIRA	Ampla Concorrência
2025114651	ROSIMEIRE DA SILVA MARRA BARBOSA	Ampla Concorrência
2025114458	SAMUEL SCORSATO SOUSA	Ampla Concorrência
2025114451	SARAH OLIVEIRA MARQUES	Ampla Concorrência
2025114634	SILVIA CRISTINA DE OLIVEIRA	Ampla Concorrência
2025104263	STEFANY DOS SANTOS LOPES	Pretos e Pardos



**CÂMARA MUNICIPAL DE MIGUELÓPOLIS - SP**  
CONCURSO PÚBLICO - 01/2025  
ORGANIZAÇÃO: FUNDAÇÃO FAFIPA | CNPJ 05.566.804/0001-76

**ANEXO IV DO EDITAL N.º 04.01/2025 - DEFERIMENTO DAS INSCRIÇÕES (AC)**

INSCRIÇÃO	NOME	MODALIDADE
2025114475	TAINARA CRISTINA BASILIO BICALHO	Ampla Concorrência
2025114528	TÁIS CARVALHO SIMÕES RODRIGUES	Ampla Concorrência
2025114492	TALITA LORAINÉ LUIZ LEAL	Ampla Concorrência
2025114529	TAMIRES CARVALHO SIMÕES	Ampla Concorrência
2025114614	TANIA REGINA CARDOSO	PcD - Pessoa com Deficiência
2025104133	TASSYA RIBEIRO XAVIER	Ampla Concorrência
2025114524	VALDELINO GUTIERRES FERREIRA	Ampla Concorrência
2025114406	VALDILEIA SILVA FERREIRA	PcD - Pessoa com Deficiência
2025104142	VANESSA DE PAULA TOLENTINO SILVA	PcD - Pessoa com Deficiência
2025114570	VICENTE ROMANO NETO	Ampla Concorrência
2025114672	VINÍCIUS DE PAULA FRIZI	Ampla Concorrência
2025114644	WESLEY DOS SANTOS PEREIRA GODINHO	Ampla Concorrência
2025114415	WESLEY ALLEX FERREIRA ARAUJO	Ampla Concorrência
2025114333	WEVERTON HENRIQUE CORREA ROSA	Ampla Concorrência
2025114544	WILSON PACHECO SARMENTO	Ampla Concorrência
2025114322	YARA ALVES FIGUEIREDO	Ampla Concorrência
2025114567	YASMIM DA SILVA HORÁCIO	Ampla Concorrência
2025114551	YASMIM DE MELO SULEIMAN	Pretos e Pardos



**CÂMARA MUNICIPAL DE MIGUELÓPOLIS - SP**  
CONCURSO PÚBLICO - 01/2025  
ORGANIZAÇÃO: FUNDAÇÃO FAFIPA | CNPJ 05.566.804/0001-76



**ANEXO IV DO EDITAL N.º 04.01/2025 - DEFERIMENTO DAS INSCRIÇÕES (AC)**

**7638 - AGENTE DE CONTRATAÇÃO - MIGUELÓPOLIS**

INSCRIÇÃO	NOME	MODALIDADE
2025104259	ADRIANA CRYSTINA SOARES JARENCO	PcD - Pessoa com Deficiência
2025104127	ADRIANO CESAR PEREIRA	Ampla Concorrência
2025114659	ADRIEL AMADEU	Ampla Concorrência
2025114549	ALAN LOPES	Ampla Concorrência
2025104129	ALANDELON CARDOSO LIMA	Pretos e Pardos
2025114386	ALESSANDRA APARECIDA OLIVEIRA SOUZA DE LIMA	Ampla Concorrência
2025104251	AMANDA PERES NUNES DOS SANTOS	Ampla Concorrência
2025114579	AMAURI JORGE CHAMARELLI	Ampla Concorrência
2025104255	ANA FLAVIA DE SOUZA ALVES BARBOSA	Ampla Concorrência
2025114576	ANA JULIA GERMANO ABRAHÃO	Ampla Concorrência
2025114584	ANA SARA BARBOSA FELIPE	Ampla Concorrência
2025114517	ANDERSON ALVES DA SILVA	Ampla Concorrência
2025104137	ANDRÉ CAMPOS MORAES	Ampla Concorrência
2025114594	ANDRÉ DA SILVA BAGINI	Ampla Concorrência
2025114478	ANDRÉ ELIAS MAGALHÃES BARNABÉ	Pretos e Pardos
2025104156	ANDRÉ FABIANO KRAMMER	Ampla Concorrência
2025114571	ANDRÉ LUIZ GUERRA	Ampla Concorrência
2025114457	ANDRÉ LUIZ SILVA BORBA	Ampla Concorrência
2025104222	ANNA CAROLINA SANTOS DE OLIVEIRA NEMOTO	Ampla Concorrência
2025104122	ANTONIO LOPES MARQUES	Ampla Concorrência
2025114696	BRUNO LIPORACI SILVA	Ampla Concorrência
2025104165	BRUNO MASSOLINI	PcD - Pessoa com Deficiência
2025114531	BRUNO VICTOR DE ALMEIDA FARIA	Ampla Concorrência
2025114464	CAIO FERNANDO RUSSO LUCIANETI	Ampla Concorrência
2025114597	CARLOS AUGUSTO PEREIRA	Ampla Concorrência
2025104241	CARLOS EDUARDO DE FREITAS	Ampla Concorrência
2025104220	CARLOS EDUARDO ORIGUELA	Ampla Concorrência
2025104272	CARLOS EDUARDO SUSSIA SOUSA	Ampla Concorrência
2025114624	CAROLLINA CRISTINA LOPES VALÉRIO	Ampla Concorrência
2025104213	CHEILA GISLANE CHAVES DE VASCONCELOS	Ampla Concorrência
2025104153	CICERA MARIA RAMALHO DE LIMA	Ampla Concorrência
2025114687	CLAUDEMIR FERREIRA	Ampla Concorrência
2025104281	DANIEL DE ANDRADE SILVA	Ampla Concorrência
2025114412	DANIELA VIRGINIA ROCHA RODRIGUES	Ampla Concorrência
2025104151	DANIELI APARECIDA DA SILVA BERNARDINELLI	Ampla Concorrência
2025114409	DENISE LOPES TAVEIRA DE OLIVEIRA NAGIB	Ampla Concorrência
2025114616	DILSON PIMENTA NETO	Ampla Concorrência
2025114453	DIOMEDES BORGES DA SILVA JÚNIOR	Ampla Concorrência
2025104175	DORIVAN LUIZ NAZARETH	Pretos e Pardos
2025114602	EDERSON RODRIGUES PEREIRA	Ampla Concorrência
2025114583	EDSON CLOVIS MARCELINO	Pretos e Pardos
2025114361	ELIVANIA DA ROCHA FERREIRA OLIVEIRA	Ampla Concorrência
2025104271	ELLOAH PENHOLATO CARDOZO MACHADO	Ampla Concorrência
2025114350	ELSO ANGELO DE SOUSA ESTRELA	Ampla Concorrência
2025114466	ELTON DOS SANTOS MENDES	Ampla Concorrência
2025104217	EMMANUEL NATAN NUNES	Ampla Concorrência
2025104282	ERIKA RIBEIRO ARAKI	Ampla Concorrência
2025114683	FELIPE ALVES JORGE DE PAULA SILVA	Ampla Concorrência
2025114340	FELIPE DE ALMEIDA LEÃO	Ampla Concorrência



**CÂMARA MUNICIPAL DE MIGUELÓPOLIS - SP**  
CONCURSO PÚBLICO - 01/2025  
ORGANIZAÇÃO: FUNDAÇÃO FAFIPA | CNPJ 05.566.804/0001-76



**ANEXO IV DO EDITAL N.º 04.01/2025 - DEFERIMENTO DAS INSCRIÇÕES (AC)**

INSCRIÇÃO	NOME	MODALIDADE
2025104180	FELIPE GOULART CUNHA	Ampla Concorrência
2025114311	FELIPE PALHEIRO CONSTANTE	Ampla Concorrência
2025104260	FERNANDA RICHELE ALVES BARBOSA	Pretos e Pardos
2025114519	FILIPE DE OLIVEIRA PIMENTA	Ampla Concorrência
2025114296	FLÁVIA ALVES SILVA DE OLIVEIRA	Ampla Concorrência
2025104258	FRANCIELLY OLIVEIRA FARIA	Ampla Concorrência
2025104169	GABRIEL CASTILHO FERREIRA	Ampla Concorrência
2025114513	GABRIEL HENRIQUE RAMOS PEREIRA VENTUROSO	Ampla Concorrência
2025114539	GABRIELA MAYUMI SASSA	Ampla Concorrência
2025114523	GABRIELE CALDAS NERY	Ampla Concorrência
2025104111	GEOVANNA CRESPI SILVA	Ampla Concorrência
2025104121	GILSON OLIVEIRA DA SILVA JUNIOR	Ampla Concorrência
2025114508	GIOVANA ROMEU FARIA MONICI	Ampla Concorrência
2025114368	GUILHERME HENRIQUE DA SILVA MOREIRA	Ampla Concorrência
2025104235	GUSTAVO AMARO STUQUE	Ampla Concorrência
2025114356	GUSTAVO DE OLIVEIRA MENDONÇA	Ampla Concorrência
2025114434	HENRIQUE GUERRERO MORITO NETO	Ampla Concorrência
2025114491	HIGOR GUSTAVO PEREIRA BARBOSA	Ampla Concorrência
2025104196	HUDSON DA SILVA SAINÇA	Ampla Concorrência
2025114318	ISAIAS RODRIGUES CORDEIRO DE ALMEIDA	Ampla Concorrência
2025104226	IZABEL LEIRIANE ALVES DA SILVA	Ampla Concorrência
2025114335	JADE QUEIROZ CHRISTINO DA SILVA	Ampla Concorrência
2025104236	JADY MAGALHÃES BARBOSA DO CARMO	Ampla Concorrência
2025114305	JANAINA MARTINS DO CARMO FERNANDES	Pretos e Pardos
2025114590	JEAN LUCAS COSTA	PcD - Pessoa com Deficiência
2025114608	JEAN RIBEIRO GOBI	Ampla Concorrência
2025104192	JEFFERSON JOSE FERREIRA DE CASTRO	Pretos e Pardos
2025114601	JÉSSICA CATARINE PEREIRA BARBOSA	Pretos e Pardos
2025114591	JOÃO PEDRO FIDELIS MOLINA	Ampla Concorrência
2025114461	JOÃO VITOR DE ANDRADE SANTANA CAVENAGHI	Ampla Concorrência
2025104254	JOSHUA HENRICO PEREIRA DA SILVA	Ampla Concorrência
2025114383	JÚLIA GARCIA DA SILVA DUARTE	Ampla Concorrência
2025104275	JULIANA SILVA MARTINHO	Pretos e Pardos
2025114379	JÚLIO EDEN MALUF	Ampla Concorrência
2025114548	JUSCINÉIA ALVES SOARES LIMA	Ampla Concorrência
2025104230	KARLA KAROLINA PEREIRA DOS SANTOS	PcD - Pessoa com Deficiência
2025114686	KELY CRISTINA BERNARDINO DOMENES FERREIRA	Ampla Concorrência
2025114684	LAIS SILVERIO PUGLIANI	Ampla Concorrência
2025104163	LARISSA CRISTINA TEIXEIRA MUNIZ	Ampla Concorrência
2025114447	LEANDRA BARBOSA MOURA	Ampla Concorrência
2025104278	LEONARDO RODRIGUES ALVES	Ampla Concorrência
2025104262	LEONARDO SILVA DANTE	Ampla Concorrência
2025114540	LEONARDO TAVARES GALLO	Ampla Concorrência
2025114662	LETÍCIA RIBEIRO DE CARVALHO	Ampla Concorrência
2025114676	LORENA CORDEIRO LEITE RIBEIRO	Ampla Concorrência
2025114323	LORENA YUMI PISTORI YNOMOTO	Ampla Concorrência
2025114483	LUANA GIDRÃO DE QUEIROZ	Ampla Concorrência
2025114468	LUCAS RODRIGUES SIMÃO DA SILVA	Ampla Concorrência
2025104149	LUCCA CATINI LANZI	Ampla Concorrência
2025114329	LUCIANE DE FATIMA DE OLIVEIRA	Ampla Concorrência



**CÂMARA MUNICIPAL DE MIGUELÓPOLIS - SP**  
CONCURSO PÚBLICO - 01/2025  
ORGANIZAÇÃO: FUNDAÇÃO FAFIPA | CNPJ 05.566.804/0001-76



**ANEXO IV DO EDITAL N.º 04.01/2025 - DEFERIMENTO DAS INSCRIÇÕES (AC)**

INSCRIÇÃO	NOME	MODALIDADE
2025104247	LUIS ANTONIO FERNANDES MARTORANO	Ampla Concorrência
2025114626	LUÍS GUSTAVO HENRIQUE AUGUSTO	Ampla Concorrência
2025104124	LUIZ CARLOS DA CUNHA	Ampla Concorrência
2025104172	LUIZ FELIPE AZEVEDO	Ampla Concorrência
2025114330	LUIZ OTAVIO FERREIRA CARVALHO	Ampla Concorrência
2025114315	MABEL FARIA LOURENÇO MATTOS	Ampla Concorrência
2025114459	MAIRA FIGUEIRA AVEZUM DE LIMA	PcD - Pessoa com Deficiência
2025114331	MARCELA DE OLIVEIRA VELLONI	Ampla Concorrência
2025104123	MÁRCIO PEREIRA ARAÚJO	Ampla Concorrência
2025104265	MARCOS CÉSAR DOS SANTOS PEREIRA	Ampla Concorrência
2025114649	MARCOS LUIZ VALIM SCALON JUNIOR	Ampla Concorrência
2025114617	MARIA EDUARDA GOBI DA SILVA	Ampla Concorrência
2025104193	MARIA EDUARDA TAVARES GUIMARÃES	Ampla Concorrência
2025114293	MARIANA GABRIEL DE SOUZA LOPES	Ampla Concorrência
2025114490	MARISLAINE VIEIRA CAETANO	Pretos e Pardos
2025114632	MATHEUS ROGER BREGGE DA SILVA	Ampla Concorrência
2025114615	MAXWELL APOLONIO BUCOVIC	Ampla Concorrência
2025104264	MAYKEL COSCRATO TOSTA	Ampla Concorrência
2025104161	MIGUEL FERNANDO DE AQUINO E SILVA	Ampla Concorrência
2025114569	MIKAEL MULLER RAFAEL	Ampla Concorrência
2025114430	MILLENA DE MELO SULEIMAN	Ampla Concorrência
2025104191	MONICA OLIVEIRA GUIMARAES	Ampla Concorrência
2025114578	MORENA PRAIS ALVES PINTO	Ampla Concorrência
2025114309	NATÁLIA LOPES DE PAULA	Pretos e Pardos
2025104138	NATHALIA ANGELA ALLEDO DOS SANTOS	Ampla Concorrência
2025114635	NAYARA DE OLIVEIRA FREITAS LIMA PEREIRA	Ampla Concorrência
2025104176	PAMMELA SILVA MARCOLINO DA LUZ	Ampla Concorrência
2025114609	PAULA CRISTINA SOUZA DINIZ	Ampla Concorrência
2025104249	PAULO HENRIQUE PEDROSO	Ampla Concorrência
2025114299	PEDRO AUGUSTO NASCIMENTO PASSOS	Pretos e Pardos
2025114325	PEDRO BASSO	Ampla Concorrência
2025104119	PLINIO GOMES DE ARAUJO	Ampla Concorrência
2025114675	PRISCILA BRAGA DE PAULA FERREIRA	Ampla Concorrência
2025114489	RAFAEL SUZUKI MIYAMOTO	Ampla Concorrência
2025114443	RAUL FARIA BAZILIO	Ampla Concorrência
2025114637	RENAN VIEIRA OSÓRIO	Ampla Concorrência
2025114488	RENATA BRANDAO BERTO	Ampla Concorrência
2025114423	RENATA DIAS BARBOSA SOARES	Ampla Concorrência
2025104143	RENATA MIGUEL DAMAZIO LIMA	Ampla Concorrência
2025114664	RENATO APARECIDO TRISTÃO	Ampla Concorrência
2025114665	RENATO PREVIDELI	Ampla Concorrência
2025114298	RENATO TAVARES DA SILVA	Ampla Concorrência
2025104134	RICARDO FERREIRA DE ANDRADE FILHO	Ampla Concorrência
2025114407	RICARDO LISBOA JORGE DE FARIA	Ampla Concorrência
2025104120	RONALDO GIMENEZ MONTEIRO	Ampla Concorrência
2025114661	RONILDO PACHECO	PcD - Pessoa com Deficiência
2025114342	ROSA CRISTINA BARBOSA CARDOSO ZANELATO	PcD - Pessoa com Deficiência
2025114619	RUSVELT HAIALAS LUIZ LEAL	Ampla Concorrência
2025114403	SAMUEL DO NASCIMENTO PRADO	Pretos e Pardos
2025104168	SANDRA MARIA DEOTTI	Ampla Concorrência



**CÂMARA MUNICIPAL DE MIGUELÓPOLIS - SP**  
CONCURSO PÚBLICO - 01/2025  
ORGANIZAÇÃO: FUNDAÇÃO FAFIPA | CNPJ 05.566.804/0001-76

**ANEXO IV DO EDITAL N.º 04.01/2025 - DEFERIMENTO DAS INSCRIÇÕES (AC)**

<b>INSCRIÇÃO</b>	<b>NOME</b>	<b>MODALIDADE</b>
2025114439	SORAYA KAWAKAMI MAEDA	Ampla Concorrência
2025114685	STEFANIA DAVID RIBEIRO	Ampla Concorrência
2025104155	SUZANA KENIA BONESSO	Ampla Concorrência
2025114573	TAFFAREL PEREIRA MARQUES	Ampla Concorrência
2025114484	TERESINHA FERNANDES DE OLIVEIRA	Ampla Concorrência
2025114657	THAMÍRIS ROGÉRIO DE BRITO	Ampla Concorrência
2025104158	THIAGO DUARTE	Ampla Concorrência
2025104216	THIAGO HENRIQUE CORREA	Ampla Concorrência
2025114337	THIAGO RODRIGUES DA SILVA	Ampla Concorrência
2025114454	THUANNE RAMOS PEREIRA	Ampla Concorrência
2025104204	VALESCA CARMELITA GONÇALVES	Ampla Concorrência
2025114425	VANESSA LAMBERTI MIGUEL MACIEL	Ampla Concorrência
2025104218	VINICIUS MOISES GARCIA SIQUEIRA	Ampla Concorrência
2025104228	WILLIAN YUJI FUKUSHIMA	Ampla Concorrência
2025114452	YAN ALMEIDA CESARIO	Ampla Concorrência
2025114582	YARA CRISTINA COELHO SILVERIO	Ampla Concorrência
2025104237	YHANKA SOARES DE OLIVEIRA DOMINGOS	Ampla Concorrência
2025114444	YURI ROMARIO PEREIRA DA SILVA	Ampla Concorrência

**INSTITUTO DE PREVIDÊNCIA DOS SERVIDORES PÚBLICOS MUNICIPAIS**

**Atos Administrativos**

**Concessão de Aposentadoria**

**I.P.S.P.M.M. INSTITUTO DE PREVIDÊNCIA DOS SERVIDORES PÚBLICOS DO MUNICÍPIO DE MIGUELÓPOLIS**

CNPJ.N. 06.082.303/0001-87

**PORTARIA IPSPMM 0560/2025**

**CONCEDE APOSENTADORIA**

O Diretor Presidente e o Diretor Administrativo Financeiro do **INSTITUTO DE PREVIDÊNCIA DO MUNICÍPIO DE MIGUELÓPOLIS**

No uso das atribuições que lhes confere o Artigo 73 da Lei 4.539.

**RESOLVE:** Conceder o benefício: **APOSENTADORIA VOLUNTÁRIA POR TEMPO DE CONTRIBUIÇÃO**

PROC. Nº	REQUERIDA EM	INÍCIO
42.446/2025	22/04/2025	01/12/2025

FUNDAMENTO LEGAL
No uso das atribuições que lhes confere o Artigo 73 da Lei 4.539. <b>Regra de Transição 3</b>

A(o) segurado(a) abaixo especificado(a):

NOME DO(A) SEGURADO(A)
<b>ORLINDA MARIA PEREIRA DE FREITAS</b>

CARGO / FUNÇÃO
<b>PROFESSOR II</b>

DOC.IDENTIDADE	CPF	PIS/PASEP	DATA NASCIMENTO
16.409.197-X SSP SP	[REDACTED]	12328483870	22/02/1968

ÓRGÃO DE ORIGEM	CGC
PREFEITURA MUNICIPAL DE MIGUELÓPOLIS	45.353.307/0001-04

**Esta certidão tem efeito para levantamento de valores correspondentes a:**

1. PIS - Programa de Integração Social.
2. PASEP – Programa de Formação do Patrimônio do Servidor Público.
3. FGTS – Fundo de Garantia do Tempo de Serviço.
4. Quantias devidas pelo empregador ao funcionário em decorrência de relação de emprego.
5. Restituição de Imposto de Renda.
6. Saldos de contas bancárias, cadernetas de poupança, fundo de investimento, de acordo com limites previstos em Lei e desde que não existam na sucessão, outros bens sujeitos a inventário.

LOCAL E DATA
Miguelópolis, 01 de dezembro de 2025

Alessandro Barbosa Barbosa  
Assinado de forma digital por ALESSANDRO BARBARO BARBOSA  
 DN: c=BR, o=ICP-Brasil, ou=Secretaria da Receita Federal do Brasil - RFB, ou=RFB e-CPF A1, ou=EM (BRANCO), ou=15469021000128, ou=presencial, cn=ALESSANDRO BARBARO BARBOSA  
 Dados: 2025.12.03 10:32:04 -03'00'

**ALESSANDRO BARBARO BARBOSA**  
Presidente

**I.P.S.P.M.M. INSTITUTO DE PREVIDÊNCIA DOS SERVIDORES PÚBLICOS DO MUNICÍPIO DE MIGUELÓPOLIS**

CNPJ.N. 06.082.303/0001-87

**PORTARIA IPSPMM 0561/2025**

**CONCEDE APOSENTADORIA**

O Diretor Presidente e o Diretor Administrativo Financeiro do **INSTITUTO DE PREVIDÊNCIA DO MUNICÍPIO DE MIGUELÓPOLIS**

No uso das atribuições que lhes confere o Artigo 75 da Lei 4.539.

**RESOLVE:** Conceder o benefício: **APOSENTADORIA VOLUNTÁRIA POR TEMPO DE CONTRIBUIÇÃO (MAGISTÉRIO)**

PROC. Nº	REQUERIDA EM	INÍCIO
42.458/2025	04/07/2025	01/12/2025

FUNDAMENTO LEGAL

No uso das atribuições que lhes confere o Artigo 75 da Lei 4.539.

**Regra de Transição 1**

A(o) segurado(a) abaixo especificado(a):

NOME DO(A) SEGURADO(A)

**CLEUSA MARIA RIBEIRO**

CARGO / FUNÇÃO

**PROFESSOR II**

DOC. IDENTIDADE	CPF	PIS/PASEP	DATA NASCIMENTO
14.049.753-5 SSP SP	[REDACTED]	12184829619	27/10/1962

ÓRGÃO DE ORIGEM	CGC
PREFEITURA MUNICIPAL DE MIGUELÓPOLIS	45.353.307/0001-04

**Esta certidão tem efeito para levantamento de valores correspondentes a:**

1. PIS - Programa de Integração Social.
2. PASEP – Programa de Formação do Patrimônio do Servidor Público.
3. FGTS – Fundo de Garantia do Tempo de Serviço.
4. Quantias devidas pelo empregador ao funcionário em decorrência de relação de emprego.
5. Restituição de Imposto de Renda.
6. Saldos de contas bancárias, cadernetas de poupança, fundo de investimento, de acordo com limites previstos em Lei e desde que não existam na sucessão, outros bens sujeitos a inventário.

LOCAL E DATA

Miguelópolis, 01 de dezembro de 2025

ALESSANDRO BARBARO BARBOSA

Assinado de forma digital por ALESSANDRO BARBARO BARBOSA

DN: c=BR, o=ICP-Brasil, ou=Secretaria da Receita Federal do Brasil - RFB, ou=RFB e-CPF A1, ou=EMBRANCO, ou=15469021000128, ou=presencial, n=ALESSANDRO BARBARO BARBOSA

Dados: 2025.12.03 10:31:37 -03'00'

**ALESSANDRO BARBARO BARBOSA**  
Presidente