



DIÁRIO OFICIAL

MUNICÍPIO DE TAQUARITINGA

Conforme Lei Municipal nº 4.081, de 08 de novembro de 2013

www.taquaritinga.sp.gov.br | www.imprensaoficialmunicipal.com.br/taquaritinga

Sexta-feira, 19 de dezembro de 2025

Ano X | Edição nº 2311

Página 1 de 193

SUMÁRIO

Poder Executivo	2
Atos Oficiais	2
Leis	2
Decretos	129
Contas Públicas e Instrumentos de Gestão Fiscal	129
Quebra de Ordem Cronológica	129
Licitações e Contratos	131
Comunicados	131
Homologação / Adjudicação	131
Aviso de Licitação	131
Chamadas Públicas	131
Atos Administrativos	132
Editais de notificação	132
Outros atos administrativos	133
Advertências / Notificações	171
Notificações	171
Poder Legislativo	193
Licitações e Contratos	193
Homologação / Adjudicação	193

EXPEDIENTE

O Diário Oficial do Município de Taquaritinga, veiculado exclusivamente na forma eletrônica, é uma publicação das entidades da Administração Direta e Indireta deste Município, sendo referidas entidades inteiramente responsáveis pelo conteúdo aqui publicado.

ACERVO

As edições do Diário Oficial Eletrônico de Taquaritinga poderão ser consultadas através da internet, por meio do seguinte endereço eletrônico: www.taquaritinga.sp.gov.br. Para pesquisa por qualquer termo e utilização de filtros, acesse www.imprensaoficialmunicipal.com.br/taquaritinga. As consultas e pesquisas são de acesso gratuito e independente de qualquer cadastro.

ENTIDADES

Prefeitura Municipal de Taquaritinga

CNPJ 72.130.818/0001-30
Praça Dr. Horácio Ramalho, 160
Telefone: (16) 3253-9100
Site: www.taquaritinga.sp.gov.br
Diário: www.imprensaoficialmunicipal.com.br/taquaritinga

Câmara Municipal de Taquaritinga

CNPJ 49.165.202/0001-82
Praça Dr. Horácio Ramalho, 156
Telefone: (16) 3253-9282
Site: www.camarataquaritinga.sp.gov.br

Serviço Autônomo de Água e Esgoto - SAAET

Rua Clineu Braga de Magalhães, 911
Telefone: (16) 3253-8400
Site: www.saaet.com.br

Instituto de Previdência do Servidor Municipal de Taquaritinga

Rua General Glicério, 1138
Telefone: (16) 3253-2504
Site: www.ipremt.com.br/



Diário Oficial Assinado Eletronicamente com Certificado Padrão ICPBrasil, em conformidade com a MP nº 2.200-2, de 2001

O Município de Taquaritinga garante a autenticidade deste documento, desde que visualizado através do site www.taquaritinga.sp.gov.br

Compilado e também disponível em www.imprensaoficialmunicipal.com.br/taquaritinga



DIÁRIO OFICIAL

MUNICÍPIO DE TAQUARITINGA

Conforme Lei Municipal nº 4.081, de 08 de novembro de 2013

Sexta-feira, 19 de dezembro de 2025

Ano X | Edição nº 2311

Página 2 de 193

PODER EXECUTIVO
Atos Oficiais
Leis

Lei nº 5.071, de 18 de dezembro de 2025.

ESTIMA A RECEITA E FIXA A DESPESA DO MUNICÍPIO PARA O EXERCÍCIO DE 2026.

O PREFEITO MUNICIPAL DE TAQUARITINGA:

Faço saber que a Câmara Municipal decreta e eu sanciono e promulgo a Lei nº 5.071/2025:

CAPITULO I

DISPOSIÇÕES PRELIMINARES

Art. 1º. Esta Lei Estima a Receita e Fixa a Despesa do Município para o exercício financeiro de 2026, compreendendo:

I - O Orçamento Fiscal referente aos Poderes do Município, seus fundos especiais, órgãos e entidades da administração direta e indireta.

II - O Orçamento da Seguridade Social, abrangendo as entidades e órgãos a ela vinculados, da administração direta ou indireta, bem como os fundos instituídos e mantidos pelo Poder Público.

CAPÍTULO II

DOS ORÇAMENTOS FISCAL E DA SEGURIDADE SOCIAL SEÇÃO I

DA ESTIMATIVA DA RECEITA

Art. 2º. A Receita Orçamentária é estimada na forma dos Anexos 1 e 2, que fazem parte integrante desta Lei, em **R\$ 379.050.000,00 (trezentos e setenta e nove milhões e cinquenta mil reais)**, e se desdobra em:

I - R\$ 300.195.995,00 (trezentos milhões, cento e noventa e cinco mil, novecentos e noventa e cinco reais) do Orçamento Fiscal; e,

II - R\$ 78.854.005,00 (setenta e oito milhões, oitocentos e cinquenta e quatro mil e cinco reais) do Orçamento da Seguridade Social.

Art. 3º. A receita será arrecadada na forma da legislação em vigor, com a estimativa constante do seguinte desdobramento:

RECEITAS	ORÇAMENTO FISCAL	ORÇAMENTO DA SEGURIDADE SOCIAL	ORÇAMENTO TOTAL
RECEITAS CORRENTES			
IMPOSTOS, TAXAS E CONTRIBUIÇÕES DE MELHORIA	77.103.784,00	0,00	77.103.784,00
CONTRIBUIÇÕES	5.638.500,00	12.530.000,00	18.168.500
RECEITA PATRIMONIAL	675.210,00	1.000,00	676.210,00
RECEITA DE SERVIÇOS	23.705.500,00	0,00	23.705.500,00
TRANSFERÊNCIAS CORRENTES	213.685.000,00	18.853.005,00	232.538.005,00
OUTRAS RECEITAS CORRENTES	7.501.000,00	1.718.000,00	9.219.000,00
SOMA	328.308.994,00	33.102.005,00	361.410.999,00
RECEITAS DE CAPITAL			
ALIENAÇÃO DE BENS MOVEIS	50.000,00	0,00	50.000,00
TRANSFERENCIAS DE CAPITAL	1.001,00	0,00	1.001,00
SOMA	51.001,00	0,00	51.001,00

RECEITAS	ORÇAMENTO FISCAL	ORÇAMENTO DA SEGURIDADE SOCIAL	ORÇAMENTO TOTAL
RECEITAS CORRENTES - INTRA OFSS			
IMPOSTOS, TAXAS E CONTRIBUIÇÕES DE MELHORIA - INTRA OFSS	2.000,00	0,00	2.000,00
CONTRIBUIÇÕES - INTRA OFSS	0,00	45.752.000,00	45.752.000,00
RECEITA DE SERVIÇOS - INTRA OFSS	130.000,00	0,00	130.000,00
OUTRAS RECEITAS CORRENTES - INTRA OFSS	16.000,00	0,00	16.000,00
SOMA	148.000,00	45.752.000,00	45.900.000,00
DEDUÇÕES DE RECEITAS/SUPERÁVIT FINANCEIRO			
DEDUÇÕES DE RECEITAS PARA FORMAÇÃO DO FUNDEB	-28.312.000,00	0,00	-28.312.000,00
SOMA	-28.312.000,00	0,00	-28.312.000,00
TOTAL	300.195.995,00	78.854.005,00	379.050.000,00

SEÇÃO II

DA FIXAÇÃO DA DESPESA

Art. 4º. A Despesa é fixada na forma dos Anexos 1, 2, 2.1, 4, 7, 8 e 9, que fazem parte integrante desta lei, em **R\$ 379.050.000,00 (trezentos e setenta e nove milhões e cinquenta mil reais)**, na seguinte conformidade:

I - R\$ 233.654.000,00 (duzentos e trinta e três milhões, seiscentos e cinquenta e quatro mil reais) do Orçamento Fiscal; e,

II - R\$ 145.396.000,00 (cento e quarenta e cinco milhões, trezentos e noventa e seis mil reais) do Orçamento da Seguridade Social.

Art. 5º. A Despesa fixada está assim desdobrada:

I - POR CATEGORIA ECONÔMICA:

NATUREZA DA DESPESA	GRUPOS DE NATUREZA DA DESPESA	CATEGORIAS ECONÔMICAS
3.0.00.00.00 - DESPESAS CORRENTES		355.911.986,00
3.1.00.00.00 - PESSOAL E ENCARGOS SOCIAIS	213.089.486,00	
3.3.00.00.00 - OUTRAS DESPESAS CORRENTES	142.822.500,00	
4.0.00.00.00 - DESPESAS DE CAPITAL		18.238.014,00
4.4.00.00.00 - INVESTIMENTOS	5.127.014,00	
4.6.00.00.00 - AMORTIZAÇÃO DA DÍVIDA	13.111.000,00	
9.9.00.00.00 - RESERVA DE CONTINGÊNCIA	4.900.000,00	4.900.000,00
	TOTAL GERAL	379.050.000,00

II - POR ÓRGÃOS DE GOVERNO:

ÓRGÃO / UNIDADE GESTORA	TOTAL
CAMARA MUNICIPAL	8.800.000,00
SECRETARIA MUNICIPAL DE GOVERNO	276.000,00
SECRETARIA MUNICIPAL DE ASSUNTOS JURIDICOS	88.000,00
SECRETARIA MUNICIPAL DE ADMINISTRACAO	44.287.486,00
SECRETARIA MUNICIPAL DE GESTAO	56.000,00
SECRETARIA MUNICIPAL DE FAZENDA	24.360.500,00
SECRETARIA MUNICIPAL DE EDUCACAO	99.487.000,00
SECRETARIA MUNICIPAL DE SAUDE	76.963.000,00
SECRETARIA MUNICIPAL DE DESENVOLVIMENTO	8.283.000,00
SECRETARIA MUNICIPAL DE ESPORTE E LAZER	464.000,00
SECRETARIA MUNICIPAL DE CULTURA E TURISMO	1.590.014,00
SECRETARIA MUNICIPAL DE SERVICOS MUNICIPAIS	23.490.000,00
SECRETARIA MUNICIPAL DE OBRAS PUBLICAS E OCUPAÇÃO DO SOLO	792.000,00
SECRETARIA DE MEIO AMBIENTE E SUSTENTABILIDADE	1.063.000,00
INSTITUTO DE PREVIDENCIA DO SERVIDOR MUNICIPAL DE TAQUARITINGA - IPREMT	60.000.000,00
SERVIÇO AUTÔNOMO DE ÁGUA E ESGOTO DE TAQUARITINGA - SAAET	29.050.000,00
TOTAL	379.050.000,00

III - POR FUNÇÕES DE GOVERNO:



DIÁRIO OFICIAL

MUNICÍPIO DE TAQUARITINGA

Conforme Lei Municipal nº 4.081, de 08 de novembro de 2013

Sexta-feira, 19 de dezembro de 2025

Ano X | Edição nº 2311

Página 3 de 193

FUNÇÃO DE GOVERNO	TOTAL
01 - LEGISLATIVA	8.800.000,00
02 - JUDICIÁRIA	88.000,00
04 - ADMINISTRAÇÃO GERAL	58.068.986,00
06 - SEGURANÇA PÚBLICA	1.036.000,00
08 - ASSISTÊNCIA SOCIAL	8.283.000,00
09 - PREVIDÊNCIA	59.400.000,00
10 - SAÚDE	76.963.000,00
12 - EDUCAÇÃO	99.487.000,00
13 - CULTURA	1.590.014,00
15 - URBANISMO	23.246.000,00
17 - SANEAMENTO	28.240.000,00
18 - GESTÃO AMBIENTAL	973.000,00
20 - AGRICULTURA	90.000,00
27 - DESPORTO E LAZER	464.000,00
28 - ENCARGOS ESPECIAIS	7.421.000,00
99 - RESERVA DE CONTINGÊNCIA	4.900.000,00
TOTAL	379.050.000,00

CAPÍTULO III

DAS DISPOSIÇÕES GERAIS E FINAIS

Art. 6º. Fica o Executivo autorizado a abrir créditos suplementares em reforço as dotações orçamentárias, mediante o uso dos recursos previstos no art. 43 da Lei Federal nº 4.320/1964, observados os limites:

I - de 20 % (vinte por cento) do total da despesa fixada, constante do art. 4º desta Lei; e,

II - do valor da dotação consignada como Reserva de Contingência, para cumprir as determinações do art. 5º, inciso III, alínea "b", da Lei de Responsabilidade Fiscal e do art. 8º da Portaria Interministerial STN/SOF nº 163/2001.

Parágrafo único. A dotação consignada como Reserva de Contingência servirá igualmente para cobrir a abertura de Créditos Adicionais Especiais, autorizadas em lei.

Art. 7º. Além do disposto no artigo anterior, fica o Executivo igualmente autorizado a abrir créditos suplementares:

I - necessários ao cumprimento de vinculações constitucionais, legais e de convênios ou congêneres, até o limite das sobras de exercícios anteriores desses recursos e do seu excesso de arrecadação em 2026;

II - vinculados a operações de crédito, até o limite dos valores contratados, desde que não incluídos na estimativa de receita constante desta Lei;

III - destinados a cobrir insuficiências nas dotações orçamentárias dos grupos de natureza de despesa "Pessoal e Encargos Sociais", "Juros e Encargos da Dívida" e "Amortização da Dívida", até o limite da soma dos valores atribuídos a esses grupos, e quando para atender ao pagamento de sentenças judiciais nas condições e formas determinadas pela Constituição, até o limite de 20% (vinte por cento) da soma dos valores dos grupos de despesas;

IV - para melhorar a eficiência na execução dos programas por meio de reforços de dotações, usando-se como recurso a anulação de dotações de créditos de outras ações, nos termos do art. 43, § 1º, inciso III, da Lei Federal nº 4.320/1964, até o limite de 1/2 (cinquenta por cento) da receita prevista para o exercício;

V - destinados à cobertura de despesas de entidades da Administração Indireta, até o limite dos respectivos superávits financeiros do exercício anterior, bem como do excesso de arrecadação das suas receitas próprias, somado ao excesso de transferências financeiras a elas efetuadas durante o exercício;

VI - destinados a cobrir insuficiências no âmbito do programa de previdência municipal, até o limite de 20% (vinte por cento) de cada uma de suas ações.

Art. 8º. Na abertura dos créditos adicionais de que tratam os arts. 6º e 7º, bem como nas transposições, remanejamentos e transferências de que trata o art. 167, inciso VI da Constituição Federal, fica vedada a anulação parcial ou total de dotações provenientes de emendas individuais, efetuadas na forma e condições prescritas nos §§ 9º, 10 e 11 do art. 166 da Constituição Federal.

Parágrafo único. Não se aplica a proibição contida no "caput", em relação a parte excedente, se as emendas individuais parlamentares ultrapassarem o limite de 1,2% (um inteiro e dois décimos por cento) da Receita Corrente Líquida do exercício de 2024, ou não observarem a divisão do limite estipulado no § 1º, do art. 174 da Lei Orgânica do Município.

Art. 9º. Os créditos orçamentários com dotações inseridas ou aumentadas por emendas parlamentares individuais são de execução obrigatória no exercício até o limite de 1,2% (um inteiro e dois décimos por cento) da Receita Corrente Líquida efetivamente ocorrida em 2024, observada a meação determinada no art. 174 da Lei Orgânica do Município de Taquaritinga e salvo quando houver impedimentos de ordem técnica, sendo as emendas impositivas no orçamento de 2026 cobertas com recursos provenientes da reserva de contingência.

§ 1º. Na ocorrência de impedimento de ordem técnica, serão adotadas as medidas previstas no § 2º do art. 174 da Lei Orgânica do Município.

§ 2º. No caso de a Câmara Municipal não deliberar sobre o projeto referido no inciso III do § 14 do art. 166 da Constituição, o Poder Executivo remanejará as dotações com impedimentos justificados para outros créditos, mediante suplementações ou transposições, conforme o caso, que deixarão de ser de execução obrigatória, mas tendo sempre a menção de que os recursos são provenientes de emendas parlamentares.

Art. 10. Fica o Executivo autorizado a realizar, no curso da execução orçamentária, operações de crédito nas espécies, limites e condições estabelecidos em Resolução do Senado Federal e na legislação federal pertinente, especialmente na Lei Complementar nº 101, de 04 de maio de 2000.

Art. 11. As metas fiscais de receita e de despesa e os resultados primário e nominal, apurados segundo esta Lei, constantes do Demonstrativo da Compatibilidade da Programação do Orçamento com as Metas de Resultados Fiscais, atualizam as metas fixadas na Lei de Diretrizes Orçamentárias do exercício de 2026.



DIÁRIO OFICIAL

MUNICÍPIO DE TAQUARITINGA

Conforme Lei Municipal nº 4.081, de 08 de novembro de 2013

Sexta-feira, 19 de dezembro de 2025

Ano X | Edição nº 2311

Página 4 de 193

Art. 12. As leis do Plano Plurianual e das Diretrizes Orçamentárias consideram-se modificadas por leis posteriores, inclusive pelas que criem ou modifiquem, de qualquer modo, programas, ações e valores, ou que autorizem esses procedimentos.

Art. 13. As transferências financeiras da Administração Direta para a Indireta, incluídas as efetuadas para a Câmara Municipal, e vice-versa, obedecerão ao que estiver estruturado pelos créditos orçamentários e adicionais.

Art. 14. Esta Lei entrará em vigor em 1º de janeiro de 2026.

Prefeitura Municipal de Taquaritinga, 18 de dezembro de 2025.

Dr. Fulvio Zuppani
Prefeito Municipal

Registrada e publicada na Diretoria de Expediente e Publicações, na data supra.

Agnaldo Aparecido Rodrigues Garcia
Secretário Adjunto resp.p/Diretoria

.....



DIÁRIO OFICIAL

MUNICÍPIO DE TAQUARITINGA

Conforme Lei Municipal nº 4.081, de 08 de novembro de 2013

Sexta-feira, 19 de dezembro de 2025

Ano X | Edição nº 2311

Página 5 de 193



Município de Taquaritinga

Sumário Geral da Receita por Fontes e da Despesa por Funções de Governo
Orçamento Fiscal e da Seguridade Social

Unid. Orçamental
Município de Taquaritinga

Unid. Gestora
CONSOLIDAÇÃO GERAL

Exercício
2026

R\$

RECEITA	VALOR	DESPESA	VALOR
10 - RECEITAS CORRENTES	333.098.999,00	01 - LEGISLATIVA	8.800.000,00
11 - IMPOSTOS, TAXAS E CONTRIBUIÇÕES DE MELHORIA	77.103.784,00	02 - JUDICIARIA	88.000,00
12 - CONTRIBUIÇÕES	18.168.500,00	04 - ADMINISTRAÇÃO	58.068.986,00
13 - RECEITA PATRIMONIAL	676.210,00	06 - SEGURANÇA PUBLICA	1.036.000,00
16 - RECEITA DE SERVIÇOS	23.705.500,00	08 - ASSISTENCIA SOCIAL	8.283.000,00
17 - TRANSFERÊNCIAS CORRENTES	232.538.005,00	09 - PREVIDENCIA SOCIAL	59.400.000,00
19 - OUTRAS RECEITAS CORRENTES	9.219.000,00	10 - SAUDE	76.963.000,00
20 - RECEITAS DE CAPITAL	51.001,00	12 - EDUCAÇÃO	99.487.000,00
22 - ALIENAÇÃO DE BENS	50.000,00	13 - CULTURA	1.590.014,00
24 - TRANSFERÊNCIAS DE CAPITAL	1.001,00	15 - URBANISMO	23.246.000,00
70 - RECEITAS CORRENTES - INTRA OFSS	45.900.000,00	17 - SANEAMENTO	28.240.000,00
71 - IMPOSTOS, TAXAS E CONTRIBUIÇÕES DE MELHORIA - INTRA OFSS	2.000,00	18 - GESTÃO AMBIENTAL	973.000,00
72 - CONTRIBUIÇÕES - INTRA OFSS	45.752.000,00	20 - AGRICULTURA	90.000,00
76 - RECEITA DE SERVIÇOS - INTRA OFSS	130.000,00	27 - DESPORTO E LAZER	464.000,00
79 - OUTRAS RECEITAS CORRENTES - INTRA OFSS	16.000,00	28 - ENCARGOS ESPECIAIS	7.421.000,00
97 - TRANSFERÊNCIAS CORRENTES	-28.312.000,00	99 - RESERVA DE CONTINGENCIA	4.900.000,00
TOTAL DA RECEITA	379.050.000,00	TOTAL DA DESPESA	379.050.000,00



DIÁRIO OFICIAL

MUNICÍPIO DE TAQUARITINGA

Conforme Lei Municipal nº 4.081, de 08 de novembro de 2013

Sexta-feira, 19 de dezembro de 2025

Ano X | Edição nº 2311

Página 6 de 193



Município de Taquaritinga

Demonstrativo da Despesa por Órgãos
Orçamento da Seguridade Social e Fiscal

Exercício
2026
R\$

Unid. Orçamental
Município de Taquaritinga

Unid. Gestora
CONSOLIDAÇÃO GERAL

Órgãos	Fiscal	Seguridade Social	Totais
CÂMARA MUNICIPA DE TAQUARITINGA	8.800.000,00		8.800.000,00
IPREMT - INST. PREV. MUNICIPAL DE TAQUARITINGA		60.000.000,00	60.000.000,00
SAAET - SERVIÇO AUT. DE ÁGUA E ESGOTO TAQUARITINGA	28.900.000,00	150.000,00	29.050.000,00
SECRETARIA MUNICIPAL DE GOVERNO	276.000,00		276.000,00
SECRETARIA MUNICIPAL DE ASSUNTOS JURIDIC	88.000,00		88.000,00
SECRETARIA MUNICIPAL DE ADMINISTRACAO	44.287.486,00		44.287.486,00
SECRETARIA MUNICIPAL DE GESTAO	56.000,00		56.000,00
SECRETARIA MUNICIPAL DE FAZENDA	24.360.500,00		24.360.500,00
SECRETARIA MUNICIPAL DE EDUCACAO	99.487.000,00		99.487.000,00
SECRETARIA MUNICIPAL DE SAUDE		76.963.000,00	76.963.000,00
SECRETARIA MUNICIPAL DE DESENVOLVIMENTO		8.283.000,00	8.283.000,00
SECRETARIA MUNICIPAL DE ESPORTE E LAZER	464.000,00		464.000,00
SECRETARIA MUNICIPAL DE CULTURA E TURISMO	1.590.014,00		1.590.014,00
SECRETARIA MUNICIPAL DE SERVICOS MUNICIPAIS	23.490.000,00		23.490.000,00
SECRETARIA MUNICIPAL DE OBRAS E PUBLICAS E OCUPACAO DO S	792.000,00		792.000,00
SECRETARIA MUNICIPAL DE MEIO AMBIENTE E SUSTENTABILIDADE	1.063.000,00		1.063.000,00
Total:	233.654.000,00	145.396.000,00	379.050.000,00



DIÁRIO OFICIAL

MUNICÍPIO DE TAQUARITINGA

Conforme Lei Municipal nº 4.081, de 08 de novembro de 2013

Sexta-feira, 19 de dezembro de 2025

Ano X | Edição nº 2311

Página 7 de 193



Município de Taquaritinga

Demonstrativo da Despesa por Funções
Orçamento da Seguridade Social e Fiscal

Exercício
2026
R\$

Unid. Orçamental
Município de Taquaritinga

Unid. Gestora
CONSOLIDAÇÃO GERAL

Funções	Fiscal	Seguridade Social	Totais
LEGISLATIVA	8.800.000,00		8.800.000,00
JUDICIARIA	88.000,00		88.000,00
ADMINISTRAÇÃO	58.068.986,00		58.068.986,00
SEGURANÇA PUBLICA	1.036.000,00		1.036.000,00
ASSISTENCIA SOCIAL		8.283.000,00	8.283.000,00
PREVIDENCIA SOCIAL		59.400.000,00	59.400.000,00
SAUDE		76.963.000,00	76.963.000,00
EDUCAÇÃO	99.487.000,00		99.487.000,00
CULTURA	1.590.014,00		1.590.014,00
URBANISMO	23.246.000,00		23.246.000,00
SANEAMENTO	28.090.000,00	150.000,00	28.240.000,00
GESTÃO AMBIENTAL	973.000,00		973.000,00
AGRICULTURA	90.000,00		90.000,00
DESPORTO E LAZER	464.000,00		464.000,00
ENCARGOS ESPECIAIS	7.421.000,00		7.421.000,00
RESERVA DE CONTINGENCIA	4.300.000,00	600.000,00	4.900.000,00
Total:	233.654.000,00	145.396.000,00	379.050.000,00



DIÁRIO OFICIAL

MUNICÍPIO DE TAQUARITINGA

Conforme Lei Municipal nº 4.081, de 08 de novembro de 2013

Sexta-feira, 19 de dezembro de 2025

Ano X | Edição nº 2311

Página 8 de 193



Município de Taquaritinga

Demonstrativo da Receita e Despesa
Orçamento Fiscal e da Seguridade Social

Unid. Orçamental
Município de Taquaritinga

Unid. Gestora
CONSOLIDAÇÃO GERAL

Exercício
2026
R\$

	Valores
RECEITA	
RECEITAS CORRENTES	361.410.999,00
(-) RECEITAS CORRENTES	-28.312.000,00
RECEITAS DE CAPITAL	51.001,00
RECEITAS CORRENTES - INTRA OFSS	45.900.000,00
Total:	379.050.000,00
DESPESA	
DESPESAS CORRENTES	355.961.986,00
DESPESAS DE CAPITAL	18.188.014,00
RESERVA DE CONTINGÊNCIA	4.900.000,00
Total:	379.050.000,00



DIÁRIO OFICIAL

MUNICÍPIO DE TAQUARITINGA

Conforme Lei Municipal nº 4.081, de 08 de novembro de 2013

Sexta-feira, 19 de dezembro de 2025

Ano X | Edição nº 2311

Página 9 de 193



Município de Taquaritinga

Receitas por Categorias Econômicas
Orçamento Fiscal

Unid. Orçamental
Município de Taquaritinga

Unid. Gestora
CONSOLIDAÇÃO GERAL

Exercício
2026
R\$

Receitas

1.0.0.0.00.0.0.0000	RECEITAS CORRENTES		333.098.999,00
1.1.0.0.00.0.0.0000	IMPOSTOS, TAXAS E CONTRIBUIÇÕES DE MELHORIA	77.103.784,00	
1.2.0.0.00.0.0.0000	CONTRIBUIÇÕES	18.168.500,00	
1.3.0.0.00.0.0.0000	RECEITA PATRIMONIAL	676.210,00	
1.6.0.0.00.0.0.0000	RECEITA DE SERVIÇOS	23.705.500,00	
1.7.0.0.00.0.0.0000	TRANSFERÊNCIAS CORRENTES	204.226.005,00	
1.9.0.0.00.0.0.0000	OUTRAS RECEITAS CORRENTES	9.219.000,00	
2.0.0.0.00.0.0.0000	RECEITAS DE CAPITAL		51.001,00
2.2.0.0.00.0.0.0000	ALIENAÇÃO DE BENS	50.000,00	
2.4.0.0.00.0.0.0000	TRANSFERÊNCIAS DE CAPITAL	1.001,00	
7.0.0.0.00.0.0.0000	RECEITAS CORRENTES - INTRA OFSS		45.900.000,00
7.1.0.0.00.0.0.0000	IMPOSTOS, TAXAS E CONTRIBUIÇÕES DE MELHORIA - INTRA OFSS	2.000,00	
7.2.0.0.00.0.0.0000	CONTRIBUIÇÕES - INTRA OFSS	45.752.000,00	
7.6.0.0.00.0.0.0000	RECEITA DE SERVIÇOS - INTRA OFSS	130.000,00	
7.9.0.0.00.0.0.0000	OUTRAS RECEITAS CORRENTES - INTRA OFSS	16.000,00	
Total:			379.050.000,00



DIÁRIO OFICIAL

MUNICÍPIO DE TAQUARITINGA

Conforme Lei Municipal nº 4.081, de 08 de novembro de 2013

Sexta-feira, 19 de dezembro de 2025

Ano X | Edição nº 2311

Página 10 de 193



Município de Taquaritinga

Receita e Despesa por Fontes de Recursos
Orçamento Fiscal

Unid. Orçamental
Município de Taquaritinga

Unid. Gestora
CONSOLIDAÇÃO GERAL

Exercício
2026
R\$

Código	Descrição	Receita (a)		Despesa (b)		Diferença (a - b)
		Vinculação da Receita	Percentual	Vinculação da Despesa	Percentual	
01	Tesouro	203.612.787,00		203.612.787,00		0,00
	Códigos de Aplicação					
	1 - GERAL	141.924.287,35		105.847.600,00		36.076.687,35
100.0000	Geral Total	1.000,00	0,00 %	0,00	0,00 %	1.000,00
100.0031	CARNAVAL	0,00	0,00 %	400.000,00	0,20 %	-400.000,00
100.0300	OBRAS SAAET/ETE	530.000,00	0,26 %	0,00	0,00 %	530.000,00
110.0000	Geral	141.349.287,35	69,42 %	105.447.600,00	51,79 %	35.901.687,35
111.0000	Remuneração de Aplicações Financeiras	5.000,00	0,00 %	0,00	0,00 %	5.000,00
140.0000	Royalties da Exploração do Petróleo e Gás Natural	39.000,00	0,02 %	0,00	0,00 %	39.000,00
	2 - EDUCAÇÃO-GERAL	34.293.944,00		44.178.000,00		-9.884.056,00
200.0000	Educação	34.230.444,00	16,81 %	0,00	0,00 %	34.230.444,00
200.0024	EDUCACAO TESOURO TAQ	1.000,00	0,00 %	0,00	0,00 %	1.000,00
212.0000	Educação Infantil - Creche	0,00	0,00 %	7.208.000,00	3,54 %	-7.208.000,00
213.0000	Educação Infantil - Pré-Escola	0,00	0,00 %	7.113.000,00	3,49 %	-7.113.000,00
220.0000	Ensino Fundamental	62.500,00	0,03 %	16.816.000,00	8,26 %	-16.753.500,00
220.0005	ENSINO FUNDAMENTAL 25%	0,00	0,00 %	7.481.000,00	3,67 %	-7.481.000,00
230.0000	Ensino Medio	0,00	0,00 %	5.560.000,00	2,73 %	-5.560.000,00
	3 - SAÚDE	26.957.555,65		45.492.787,00		-18.535.231,35
300.0008	Assistencia Ambulatorial e Hospitalar Media e Alta Complexidade	1.000,00	0,00 %	0,00	0,00 %	1.000,00
300.0011	SAUDE TESOURO 15% TAQ	1.000,00	0,00 %	0,00	0,00 %	1.000,00
301.0000	Atenção Básica	0,00	0,00 %	4.420.000,00	2,17 %	-4.420.000,00
302.0000	Atenção de Media e Alta Complexidade Ambulatorial e Hospitalar	37.500,00	0,02 %	0,00	0,00 %	37.500,00
310.0000	Saude - Geral	26.918.055,65	13,22 %	41.072.787,00	20,17 %	-14.154.731,35
	4 - TRÂNSITO	243.000,00		511.400,00		-268.400,00
400.0002	MULTAS TRANSITOS	243.000,00	0,12 %	511.400,00	0,25 %	-268.400,00
	5 - ASSISTÊNCIA SOCIAL	194.000,00		7.583.000,00		-7.389.000,00
500.0051	FMAS - C.M.D.C.A.	194.000,00	0,10 %	0,00	0,00 %	194.000,00
510.0000	Assistencia Social - Geral	0,00	0,00 %	7.583.000,00	3,72 %	-7.583.000,00
	Total dos Códigos de Aplicação	203.612.787,00	100,00 %	203.612.787,00	100,00 %	
02	Transferências de Convênios Estaduais - Vinculados	56.630.000,00		56.630.000,00		0,00
	Códigos de Aplicação					
	1 - GERAL	105.004,00		1.200.000,00		-1.094.996,00
100.0199	CONSTR. CASA DA JUVENTUDE	1,00	0,00 %	0,00	0,00 %	1,00
100.0201	DUP.PDERO ORDINE 2ETAPA	28.000,00	0,05 %	0,00	0,00 %	28.000,00



DIÁRIO OFICIAL

MUNICÍPIO DE TAQUARITINGA

Conforme Lei Municipal nº 4.081, de 08 de novembro de 2013

Sexta-feira, 19 de dezembro de 2025

Ano X | Edição nº 2311

Página 11 de 193



Município de Taquaritinga

Receita e Despesa por Fontes de Recursos
Orçamento Fiscal

Unid. Orçamental
Município de Taquaritinga

Unid. Gestora
CONSOLIDAÇÃO GERAL

Exercício
2026
R\$

Código	Descrição	Receita (a)		Despesa (b)		Diferença (a - b)
		Vinculação da Receita	Percentual	Vinculação da Despesa	Percentual	
02	Transferências de Convênios Estaduais - Vinculados	56.630.000,00		56.630.000,00		0,00
	1 - GERAL	105.004,00		1.200.000,00		-1.094.996,00
	100.0205 RECAPEAMENTO ASFALTICO EM RUAS E AVENIDAS DO MUNICIPIO TERMO DE CON	1.002,00	0,00 %	0,00	0,00 %	1.002,00
	100.0300 OBRAS SAAET/ETE	0,00	0,00 %	1.150.000,00	2,03 %	-1.150.000,00
	110.0000 Geral	1.001,00	0,00 %	50.000,00	0,09 %	-48.999,00
	130.0000 CIDE- Contribuição de Intervenção no Dominio Economico	75.000,00	0,13 %	0,00	0,00 %	75.000,00
	2 - EDUCAÇÃO-GERAL	5.507.000,00		0,00		5.507.000,00
	200.0004 Merenda Escolar Estadual	1.000,00	0,00 %	0,00	0,00 %	1.000,00
	200.0099 TRANSPORTE ALUNOS ESTADUAL	5.506.000,00	9,72 %	0,00	0,00 %	5.506.000,00
	26 - EDUCAÇÃO-FUNDEB	42.700.000,00		36.152.500,00		6.547.500,00
	260.0000 Educação - FUNDEB	41.000.000,00	72,40 %	0,00	0,00 %	41.000.000,00
	260.7003 Educação - FUNDEB - Complementação da União - VAAR	1.500.000,00	2,65 %	0,00	0,00 %	1.500.000,00
	261.0000 Educação - FUNDEB - Magisterio / Profissionais da Educação	0,00	0,00 %	30.812.500,00	54,41 %	-30.812.500,00
	262.0000 Educação - FUNDEB - Outros	0,00	0,00 %	5.340.000,00	9,43 %	-5.340.000,00
	263.0000 Educação - FUNDEB - Remuneração de Aplicações Financeiras	200.000,00	0,35 %	0,00	0,00 %	200.000,00
	27 - EDUCAÇÃO-FUNDEB-CRECHE	0,00		12.547.500,00		-12.547.500,00
	271.0000 Educação - FUNDEB - Magisterio / Profissionais da Educação - Creche	0,00	0,00 %	6.273.750,00	11,08 %	-6.273.750,00
	272.0000 Educação - FUNDEB - Magisterio / Profissionais da Educação - Pré-Escola	0,00	0,00 %	6.273.750,00	11,08 %	-6.273.750,00
	3 - SAÚDE	7.634.991,00		6.700.000,00		934.991,00
	300.0013 Insumos de Insulina	1,00	0,00 %	0,00	0,00 %	1,00
	300.0044 GESTAO SUS	7.633.990,00	13,48 %	6.340.000,00	11,20 %	1.293.990,00
	300.0055 EMENDAS PARLAMENTARES	0,00	0,00 %	360.000,00	0,64 %	-360.000,00
	301.0000 Atenção Básica	1.000,00	0,00 %	0,00	0,00 %	1.000,00
	5 - ASSISTÊNCIA SOCIAL	683.005,00		30.000,00		653.005,00
	500.0008 ASSISTENCIA SOCIAL - PROTECAO SOCIAL ESP	678.002,00	1,20 %	0,00	0,00 %	678.002,00
	500.0017 PFMC - Piso Fixo de Média Complexidade	1,00	0,00 %	0,00	0,00 %	1,00
	500.0021 Programa Estadual de Proteção Social Especial	1.001,00	0,00 %	0,00	0,00 %	1.001,00
	500.0032 IGD-PAB	1.000,00	0,00 %	0,00	0,00 %	1.000,00
	500.0059 ASSIST.SOCIAL-PROTEÇÃO.SOCIAL BASICA	2.000,00	0,00 %	30.000,00	0,05 %	-28.000,00
	500.0065 RESID.INCLUSIVA ALTA COMPLEX.-COCEN 36019-8	1.001,00	0,00 %	0,00	0,00 %	1.001,00
	Total dos Códigos de Aplicação	56.630.000,00	100,00 %	56.630.000,00	100,00 %	
04	Recursos Próprios da Administração Indireta	89.050.000,00		89.050.000,00		0,00



DIÁRIO OFICIAL

MUNICÍPIO DE TAQUARITINGA

Conforme Lei Municipal nº 4.081, de 08 de novembro de 2013

Sexta-feira, 19 de dezembro de 2025

Ano X | Edição nº 2311

Página 12 de 193



Município de Taquaritinga

Receita e Despesa por Fontes de Recursos
Orçamento Fiscal

Unid. Orçamental
Município de Taquaritinga

Unid. Gestora
CONSOLIDAÇÃO GERAL

Exercício
2026
R\$

Código	Descrição	Receita (a)		Despesa (b)		Diferença (a - b)
		Vinculação da Receita	Percentual	Vinculação da Despesa	Percentual	
Códigos de Aplicação						
1 - GERAL		29.050.000,00		29.050.000,00		
110.0000	Geral	29.050.000,00	32,62 %	29.050.000,00	32,62 %	
6 - RECURSOS VINCULADOS AO RPPS		60.000.000,00		60.000.000,00		
600.0000	Regime Proprio de Previdencia Social - RPPS	60.000.000,00	67,38 %	60.000.000,00	67,38 %	
Total dos Códigos de Aplicação		89.050.000,00	100,00 %	89.050.000,00	100,00 %	
05	Transferências de Convênios Federais - Vinculados	29.757.213,00		29.757.213,00		0,00
Códigos de Aplicação						
1 - GERAL		1.606.005,00		760.000,00		846.005,00
100.0049	Recursos Ref. Concessão e Permissões - Serviços	1.000,00	0,00 %	0,00	0,00 %	1.000,00
100.0184	LEI 14.399/22 - ALDIR BLANC - FOMENTO À CULTURA	1.001,00	0,00 %	5.000,00	0,02 %	-3.999,00
100.0196	CENTRO DE ATENDIMENTO AO TURISTA - STA	1.000,00	0,00 %	0,00	0,00 %	1.000,00
100.0200	PRAÇA PASTOR/PQ.VINICIUS MORAES	1,00	0,00 %	0,00	0,00 %	1,00
100.0202	LEI PAULO GUSTAVO	1.000,00	0,00 %	5.000,00	0,02 %	-4.000,00
100.0300	OBRAS SAAET/ETE	1.000,00	0,00 %	0,00	0,00 %	1.000,00
110.0000	Geral	37.000,00	0,12 %	750.000,00	2,52 %	-713.000,00
130.0000	CIDE- Contribuição de Intervenção no Dominio Economico	1.000,00	0,00 %	0,00	0,00 %	1.000,00
140.0000	Royalties da Exploração do Petroleo e Gás Natural	1.560.000,00	5,24 %	0,00	0,00 %	1.560.000,00
800.0003	EMENDAS FEDERAIS	3.003,00	0,01 %	0,00	0,00 %	3.003,00
2 - EDUCAÇÃO-GERAL		3.899.501,00		3.557.000,00		342.501,00
200.0000	Educação	8.000,00	0,03 %	0,00	0,00 %	8.000,00
200.0020	Programa Brasil Carinhoso	27.500,00	0,09 %	0,00	0,00 %	27.500,00
200.0031	IMPLEMENTAÇÃO ESCOLA EDUCAÇÃO INFANTIL	31.000,00	0,10 %	0,00	0,00 %	31.000,00
282.0000	Recursos do Salario Educação - Ensino Fundamental	2.700.000,00	9,07 %	2.425.000,00	8,15 %	275.000,00
285.0000	Recursos do Programa Nacional de Alimentação Escolar - PNAE - Ensino Fundamental	1.113.000,00	3,74 %	1.113.000,00	3,74 %	
288.0000	Recursos do Programa Nacional de Apoio ao Transporte Escolar - PNATE - Ensino Fundam	19.000,00	0,06 %	19.000,00	0,06 %	
293.0000	Recursos do Programa Dinheiro Direto na Escola - PDDE - Ensino Fundamental	1.001,00	0,00 %	0,00	0,00 %	1.001,00
3 - SAÚDE		23.831.005,00		24.770.213,00		-939.208,00
300.0000	Saude	1.000,00	0,00 %	0,00	0,00 %	1.000,00
300.0003	Vigilancia Sanitaria	1.001,00	0,00 %	0,00	0,00 %	1.001,00
300.0004	Convenio - PAB/Variavel	0,00	0,00 %	7.520.213,00	25,27 %	-7.520.213,00
300.0007	Assistencia Farmaceutica	2.000,00	0,01 %	0,00	0,00 %	2.000,00
300.0022	Investimento Saude	1.000,00	0,00 %	0,00	0,00 %	1.000,00
300.0032	PAB Estadual	1.000,00	0,00 %	0,00	0,00 %	1.000,00
300.0044	GESTAO SUS	1,00	0,00 %	10.000,00	0,03 %	-9.999,00



DIÁRIO OFICIAL

MUNICÍPIO DE TAQUARITINGA

Conforme Lei Municipal nº 4.081, de 08 de novembro de 2013

Sexta-feira, 19 de dezembro de 2025

Ano X | Edição nº 2311

Página 13 de 193



Município de Taquaritinga

Receita e Despesa por Fontes de Recursos
Orçamento Fiscal

Unid. Orçamental
Município de Taquaritinga

Unid. Gestora
CONSOLIDAÇÃO GERAL

Exercício
2026
R\$

Código	Descrição	Receita (a)		Despesa (b)		Diferença (a - b)
		Vinculação da Receita	Percentual	Vinculação da Despesa	Percentual	
05	Transferências de Convênios Federais - Vinculados	29.757.213,00		29.757.213,00		0,00
	Códigos de Aplicação					
	3 - SAÚDE	23.831.005,00		24.770.213,00		-939.208,00
300.0045	CUSTEIO SUS	2.507.000,00	8,42 %	0,00	0,00 %	2.507.000,00
300.0055	EMENDAS PARLAMENTARES	3.000,00	0,01 %	10.000,00	0,03 %	-7.000,00
300.0060	MAC ASSISTENCIA	2.000,00	0,01 %	0,00	0,00 %	2.000,00
300.0066	FNS - ALIMENTAÇÃO E NUTRIÇÃO	1.000,00	0,00 %	0,00	0,00 %	1.000,00
301.0000	Atenção Básica	4.001,00	0,01 %	1.010.000,00	3,39 %	-1.005.999,00
301.0001	Atenção Básica - Convênios/Entidades/Fundos	2.000,00	0,01 %	0,00	0,00 %	2.000,00
302.0000	Atenção de Média e Alta Complexidade Ambulatorial e Hospitalar	17.186.000,00	57,75 %	15.000.000,00	50,41 %	2.186.000,00
303.0000	Vigilância em Saúde	1.805.000,00	6,07 %	70.000,00	0,24 %	1.735.000,00
304.0000	Assistência Farmacêutica	2.000,00	0,01 %	1.150.000,00	3,86 %	-1.148.000,00
310.0000	Saúde - Geral	1.001,00	0,00 %	0,00	0,00 %	1.001,00
312.0003	RECURSOS PARA COMBATE AO CORONAVIRUS-ALIMENTOS	1,00	0,00 %	0,00	0,00 %	1,00
370.0000	Grupo da Assistência Financeira Complementar para implementação do piso salarial da enfe	2.312.000,00	7,77 %	0,00	0,00 %	2.312.000,00
	5 - ASSISTÊNCIA SOCIAL	420.702,00		670.000,00		-249.298,00
500.0008	ASSISTENCIA SOCIAL - PROTECAO SOCIAL ESP	1,00	0,00 %	27.000,00	0,09 %	-26.999,00
500.0011	PF MC Sentinela II	140.000,00	0,47 %	208.000,00	0,70 %	-68.000,00
500.0014	Piao Basico Fixo - Bolsa Familia	184.000,00	0,62 %	108.000,00	0,36 %	76.000,00
500.0018	IGD-PBF Programa Bolsa Familia	21.000,00	0,07 %	0,00	0,00 %	21.000,00
500.0022	Programa de Intervenção em Favelas	26.000,00	0,09 %	0,00	0,00 %	26.000,00
500.0023	IGD - SUAS	0,00	0,00 %	243.000,00	0,82 %	-243.000,00
500.0032	IGD-PAB	0,00	0,00 %	27.000,00	0,09 %	-27.000,00
500.0033	CRIANÇA FELIZ	1.000,00	0,00 %	0,00	0,00 %	1.000,00
500.0049	IGD-SUAS	1.200,00	0,00 %	0,00	0,00 %	1.200,00
500.0059	ASSIST.SOCIAL-PROTEÇÃO.SOCIAL BASICA	32.000,00	0,11 %	30.000,00	0,10 %	2.000,00
500.0060	FNAS-MAC	14.500,00	0,05 %	27.000,00	0,09 %	-12.500,00
500.0071	PROCAD - SUAS	1.001,00	0,00 %	0,00	0,00 %	1.001,00
	Total dos Códigos de Aplicação	29.757.213,00	100,00 %	29.757.213,00	100,00 %	
Total Geral:		379.050.000,00		379.050.000,00		



DIÁRIO OFICIAL

MUNICÍPIO DE TAQUARITINGA

Conforme Lei Municipal nº 4.081, de 08 de novembro de 2013

Sexta-feira, 19 de dezembro de 2025

Ano X | Edição nº 2311

Página 14 de 193



Município de Taquaritinga

Receita Prevista das Fontes de Recurso
Orçamento Fiscal e da Seguridade Social

Unid. Orçamental
Município de Taquaritinga

Unid. Gestora
CONSOLIDAÇÃO GERAL

Exercício
2026
R\$

Especificação				Valores
01	Tesouro			203.612.787,00
		<u>Aplicações</u>	<u>Percentual</u>	<u>Valor Aplicado</u>
		100.0000 Geral Total	0,001 %	1.000,00
		100.0300 OBRAS SAAET/ETE	0,260 %	530.000,00
		110.0000 Geral	56,436 %	114.910.887,35
		111.0000 Remuneração de Aplicações Financeiras	0,003 %	5.000,00
		140.0000 Royalties da Exploração do Petróleo e Gás Natural	0,019 %	39.000,00
		200.0000 Educação	-8,672 %	-17.657.556,00
		200.0024 EDUCACAO TESOURO TAQ	0,001 %	1.000,00
		220.0000 Ensino Fundamental	0,031 %	62.500,00
		300.0008 Assistencia Ambulatorial e Hospitalar Media e Alta (0,001 %	1.000,00
		300.0011 SAUDE TESOURO 15% TAQ	0,001 %	1.000,00
		302.0000 Atenção de Media e Alta Complexidade Ambulatori:	0,018 %	37.500,00
		310.0000 Saude - Geral	9,974 %	20.308.455,65
		400.0002 MULTAS TRANSITOS	0,119 %	243.000,00
		500.0051 FMAS - C.M.D.C.A.	0,095 %	194.000,00
		Total das Aplicações	58,286 %	118.676.787,00



DIÁRIO OFICIAL

MUNICÍPIO DE TAQUARITINGA

Conforme Lei Municipal nº 4.081, de 08 de novembro de 2013

Sexta-feira, 19 de dezembro de 2025

Ano X | Edição nº 2311

Página 15 de 193



Município de Taquaritinga

Receita Prevista das Fontes de Recurso
Orçamento Fiscal e da Seguridade Social

Unid. Orçamental
Município de Taquaritinga

Unid. Gestora
CONSOLIDAÇÃO GERAL

Exercício
2026
R\$

Especificação	Valores
02 Transferências de Convênios Estaduais - Vinculados	56.630.000,00
Aplicações	Percentual Valor Aplicado
100.0199 CONSTR. CASA DA JUVENTUDE	1,00
100.0201 DUP.PDERO ORDINE 2ETAPA	0,049 % 28.000,00
100.0205 RECAPEAMENTO ASFALTICO EM RUAS E AVEI	0,002 % 1.002,00
110.0000 Geral	0,002 % 1.001,00
130.0000 CIDE- Contribuição de Intervenção no Domínio Eco	0,132 % 75.000,00
200.0004 Merenda Escolar Estadual	0,002 % 1.000,00
200.0099 TRANSPORTE ALUNOS ESTADUAL	9,723 % 5.506.000,00
260.0000 Educação - FUNDEB	72,400 % 41.000.000,00
260.7003 Educação - FUNDEB - Complementação da União	2,649 % 1.500.000,00
263.0000 Educação - FUNDEB - Remuneração de Aplicações	0,353 % 200.000,00
300.0013 Insumos de Insulina	1,00
300.0044 GESTAO SUS	13,480 % 7.633.990,00
301.0000 Atenção Básica	0,002 % 1.000,00
500.0008 ASSISTENCIA SOCIAL - PROTECAO SOCIAL ESI	1,197 % 678.002,00
500.0017 PFMC - Piso Fixo de Média Complexidade	1,00
500.0021 Programa Estadual de Proteção Social Especial	0,002 % 1.001,00
500.0032 IGD-PAB	0,002 % 1.000,00
500.0059 ASSIST.SOCIAL-PROTEÇÃO.SOCIAL.BASICA	0,004 % 2.000,00
500.0065 RESID.INCLUSIVA ALTA COMPLEX.-COCEN	0,002 % 1.001,00
Total das Aplicações	100,000 % 56.630.000,00
04 Recursos Próprios da Administração Indireta	89.050.000,00
Aplicações	Percentual Valor Aplicado
110.0000 Geral	32,622 % 29.050.000,00
600.0000 Regime Proprio de Previdencia Social - RPPS	67,378 % 60.000.000,00
Total das Aplicações	100,000 % 89.050.000,00



DIÁRIO OFICIAL

MUNICÍPIO DE TAQUARITINGA

Conforme Lei Municipal nº 4.081, de 08 de novembro de 2013

Sexta-feira, 19 de dezembro de 2025

Ano X | Edição nº 2311

Página 16 de 193



Município de Taquaritinga

Receita Prevista das Fontes de Recurso
Orçamento Fiscal e da Seguridade Social

Unid. Orçamental
Município de Taquaritinga

Unid. Gestora
CONSOLIDAÇÃO GERAL

Exercício
2026
R\$

Especificação			Valores
05	Transferências de Convênios Federais - Vinculados		29.757.213,00
		Aplicações	Percentual
			Valor Aplicado
		100.0049	Recursos Ref. Concessão e Permissões - Serviços 0,003 % 1.000,00
		100.0184	LEI 14.399/22 - ALDIR BLANC - FOMENTO À CUL 0,003 % 1.001,00
		100.0196	CENTRO DE ATENDIMENTO AO TURISTA - STA 0,003 % 1.000,00
		100.0200	PRAÇA PASTOR/PQ.VINICIUS MORAES 1,00
		100.0202	LEI PAULO GUSTAVO 0,003 % 1.000,00
		100.0300	OBRAS SAAET/ETE 0,003 % 1.000,00
		110.0000	Geral 0,124 % 37.000,00
		130.0000	CIDE- Contribuição de Intervenção no Dominio Eco 0,003 % 1.000,00
		140.0000	Royalties da Exploração do Petroleo e Gás Natural 5,242 % 1.560.000,00
		200.0000	Educação 0,027 % 8.000,00
		200.0020	Programa Brasil Carinhoso 0,092 % 27.500,00
		200.0031	IMPLEMENTAÇÃO ESCOLA EDUCAÇÃO INFANT 0,104 % 31.000,00
		282.0000	Recursos do Salario Educação - Ensino Fundamen 9,073 % 2.700.000,00
		285.0000	Recursos do Programa Nacional de Alimentação E 3,740 % 1.113.000,00
		288.0000	Recursos do Programa Nacional de Apoio ao Trans 0,064 % 19.000,00
		293.0000	Recursos do Programa Dinheiro Direto na Escola - 0,003 % 1.001,00
		300.0000	Saude 0,003 % 1.000,00
		300.0003	Vigilancia Sanitaria 0,003 % 1.001,00
		300.0007	Assistencia Farmaceutica 0,007 % 2.000,00
		300.0022	Investimento Saude 0,003 % 1.000,00
		300.0032	PAB Estadual 0,003 % 1.000,00
		300.0044	GESTAO SUS 1,00
		300.0045	CUSTEIO SUS 8,425 % 2.507.000,00
		300.0055	EMENDAS PARLAMENTARES 0,010 % 3.000,00
		300.0060	MAC ASSISTENCIA 0,007 % 2.000,00
		300.0066	FNS - ALIMENTAÇÃO E NUTRIÇÃO 0,003 % 1.000,00
		301.0000	Atenção Básica 0,013 % 4.001,00
		301.0001	Atenção Básica - Convênios/Entidades/Fundos 0,007 % 2.000,00
		302.0000	Atenção de Media e Alta Complexidade Ambulatori: 57,754 % 17.186.000,00
		303.0000	Vigilancia em Saúde 6,066 % 1.805.000,00
		304.0000	Assistência Farmacêutica 0,007 % 2.000,00
		310.0000	Saude - Geral 0,003 % 1.001,00
		312.0003	RECURSOS PARA COMBATE AO CORONAVIRU: 1,00
		370.0000	Grupo da Assistência Financeira Complementar pa 7,769 % 2.312.000,00
		500.0008	ASSISTENCIA SOCIAL - PROTECAO SOCIAL ESI 1,00
		500.0011	PF MC Sentinela II 0,470 % 140.000,00
		500.0014	Piao Basico Fixo - Bolsa Familia 0,618 % 184.000,00



DIÁRIO OFICIAL

MUNICÍPIO DE TAQUARITINGA

Conforme Lei Municipal nº 4.081, de 08 de novembro de 2013

Sexta-feira, 19 de dezembro de 2025

Ano X | Edição nº 2311

Página 17 de 193



Município de Taquaritinga

Receita Prevista das Fontes de Recurso
Orçamento Fiscal e da Seguridade Social

Unid. Orçamental
Município de Taquaritinga

Unid. Gestora
CONSOLIDAÇÃO GERAL

Exercício
2026
R\$

Especificação			Valores
05	Transferências de Convênios Federais - Vinculados		1.130.774.094,00
		<u>Aplicações</u>	<u>Percentual</u> <u>Valor Aplicado</u>
		500.0018	IGD-PBF Programa Bolsa Familia 0,071 % 21.000,00
		500.0022	Programa de Intervenção em Favelas 0,087 % 26.000,00
		500.0033	CRIANÇA FELIZ 0,003 % 1.000,00
		500.0049	IGD-SUAS 0,004 % 1.200,00
		500.0059	ASSIST.SOCIAL-PROTEÇÃO.SOCIAL BASICA 0,107 % 32.000,00
		500.0060	FNAS-MAC 0,049 % 14.500,00
		500.0071	PROCAD - SUAS 0,003 % 1.001,00
		800.0003	EMENDAS FEDERAIS 0,010 % 3.003,00
		Total das Aplicações	100,000 % 29.757.213,00
Total da Unidade Gestora:			5.532.773.603,00
Total Geral:			294.114.000,00



DIÁRIO OFICIAL

MUNICÍPIO DE TAQUARITINGA

Conforme Lei Municipal nº 4.081, de 08 de novembro de 2013

Sexta-feira, 19 de dezembro de 2025

Ano X | Edição nº 2311

Página 18 de 193



Município de Taquaritinga

Despesa Fixada das Fontes de Recurso por Órgão e Unidade
Orçamento Fiscal e da Seguridade Social

Unid. Orçamental
Município de Taquaritinga

Unid. Gestora
CONSOLIDAÇÃO GERAL

Exercício
2026

R\$

Especificação				Valores
Órgão:	01	CÂMARA MUNICIPAL DE TAQUARITINGA		
Unidade:	01.01.00	CÂMARA MUNICIPAL DE TAQUARITINGA		
		01	Tesouro	8.800.000,00
			Aplicações	% Aplicado
			110.0000 Geral	100,00 %
				Valor Aplicado
				8.800.000,00
			Total da Unidade	8.800.000,00
Unidade:	02.01.02	SECRETARIA ADJUNTA		
		01	Tesouro	97.000,00
			Aplicações	% Aplicado
			110.0000 Geral	100,00 %
				Valor Aplicado
				97.000,00
			Total da Unidade	97.000,00
Unidade:	02.01.06	CENTRAL DE APOIO ADMINISTRATIVO		
		01	Tesouro	179.000,00
			Aplicações	% Aplicado
			110.0000 Geral	100,00 %
				Valor Aplicado
				179.000,00
			Total da Unidade	179.000,00
Unidade:	03.01.00	IPREMT - INST. PREV. MUNICIPAL DE TAQUARITINGA		
		04	Recursos Próprios da Administração Indireta	60.000.000,00
			Aplicações	% Aplicado
			600.0000 Regime Proprio de Previdencia Social - RPPS	100,00 %
				Valor Aplicado
				60.000.000,00
			Total da Unidade	60.000.000,00
Unidade:	04.01.00	SAAET - SERVIÇO AUT. DE ÁGUA E ESGOTO TAQUARITINGA		
		04	Recursos Próprios da Administração Indireta	6.220.000,00
			Aplicações	% Aplicado
			110.0000 Geral	102,47 %
				Valor Aplicado
				6.220.000,00
			Total da Unidade	6.220.000,00
Unidade:	04.02.00	S.A.A.E.T. - DIVISÃO DE FINANÇAS		



DIÁRIO OFICIAL

MUNICÍPIO DE TAQUARITINGA

Conforme Lei Municipal nº 4.081, de 08 de novembro de 2013

Sexta-feira, 19 de dezembro de 2025

Ano X | Edição nº 2311

Página 19 de 193



Município de Taquaritinga

Unid. Orçamental
Município de Taquaritinga

Unid. Gestora
CONSOLIDAÇÃO GERAL

Exercício
2026

Despesa Fixada das Fontes de Recurso por Órgão e Unidade
Orçamento Fiscal e da Seguridade Social

R\$

Especificação				Valores
Órgão:	01	SAAET - SERVIÇO AUT. DE ÁGUA E ESGOTO TAQUARITINGA,		
Unidade:	04.02.00	S.A.A.E.T. - DIVISÃO DE FINANÇAS		
		04	Recursos Próprios da Administração Indireta	1.760.000,00
			Aplicações	% Aplicado
			110.0000 Geral	100,00 %
				Valor Aplicado
				1.760.000,00
			Total da Unidade	1.760.000,00
Unidade:	04.03.00	S.A.A.E.T. - DIVISÃO TÉCNICA OPERACIONAL		
		04	Recursos Próprios da Administração Indireta	21.070.000,00
			Aplicações	% Aplicado
			110.0000 Geral	100,00 %
				Valor Aplicado
				21.070.000,00
			Total da Unidade	21.070.000,00
Órgão:	02	SECRETARIA MUNICIPAL DE ASSUNTOS JURIDIC		
Unidade:	02.02.04	COORDENADORIA EXECUTIVA		
		01	Tesouro	88.000,00
			Aplicações	% Aplicado
			110.0000 Geral	100,00 %
				Valor Aplicado
				88.000,00
			Total da Unidade	88.000,00
Órgão:	03	SECRETARIA MUNICIPAL DE ADMINISTRACAO		
Unidade:	02.03.01	SECRETARIA ADJUNTA		
		01	Tesouro	44.287.486,00
			Aplicações	% Aplicado
			110.0000 Geral	100,00 %
				Valor Aplicado
				44.287.486,00
			Total da Unidade	44.287.486,00
Órgão:	04	SECRETARIA MUNICIPAL DE GESTAO		
Unidade:	02.04.01	SECRETARIA MUNICIPAL DE GESTAO		
		01	Tesouro	56.000,00



DIÁRIO OFICIAL

MUNICÍPIO DE TAQUARITINGA

Conforme Lei Municipal nº 4.081, de 08 de novembro de 2013

Sexta-feira, 19 de dezembro de 2025

Ano X | Edição nº 2311

Página 20 de 193



Município de Taquaritinga

Despesa Fixada das Fontes de Recurso por Órgão e Unidade
Orçamento Fiscal e da Seguridade Social

Unid. Orçamental
Município de Taquaritinga

Unid. Gestora
CONSOLIDAÇÃO GERAL

Exercício
2026

R\$

Especificação			Valores		
Órgão:	04	SECRETARIA MUNICIPAL DE GESTAO			
Unidade:	02.04.01	SECRETARIA MUNICIPAL DE GESTAO			
			Aplicações	% Aplicado	Valor Aplicado
			110.0000 Geral	100,00 %	56.000,00
				Total da Unidade	56.000,00
Órgão:	05	SECRETARIA MUNICIPAL DE FAZENDA			
Unidade:	02.05.06	DIRETORIA DE TESOOURARIA			
		01 Tesouro			13.449.500,00
			Aplicações	% Aplicado	Valor Aplicado
			110.0000 Geral	100,00 %	13.449.500,00
				Total da Unidade	13.449.500,00
Unidade:	02.05.07	CENTRAL DE APOIO ADMINISTRATIVO			
		01 Tesouro			10.911.000,00
			Aplicações	% Aplicado	Valor Aplicado
			110.0000 Geral	100,00 %	10.911.000,00
				Total da Unidade	10.911.000,00
Órgão:	06	SECRETARIA MUNICIPAL DE EDUCACAO			
Unidade:	02.06.01	DIRETORIA DE ALIMENTACAO ESCOLAR			
		01 Tesouro			7.290.000,00
			Aplicações	% Aplicado	Valor Aplicado
			110.0000 Geral	40,97 %	2.987.000,00
			220.0000 Ensino Fundamental	59,03 %	4.303.000,00
		05 Transferências de Convênios Federais - Vinculados			2.113.000,00
			Aplicações	% Aplicado	Valor Aplicado
			282.0000 Recursos do Salario Educação - Ensino Fundamental	47,33 %	1.000.000,00
			285.0000 Recursos do Programa Nacional de Alimentação Escolar - PNAE - E	52,67 %	1.113.000,00
				Total da Unidade	9.403.000,00
Unidade:	02.06.02	DIRETORIA DE TRANSPORTE ESCOLAR			



DIÁRIO OFICIAL

MUNICÍPIO DE TAQUARITINGA

Conforme Lei Municipal nº 4.081, de 08 de novembro de 2013

Sexta-feira, 19 de dezembro de 2025

Ano X | Edição nº 2311

Página 21 de 193



Município de Taquaritinga

Unid. Orçamental
Município de Taquaritinga

Unid. Gestora
CONSOLIDAÇÃO GERAL

Exercício
2026

Despesa Fixada das Fontes de Recurso por Órgão e Unidade
Orçamento Fiscal e da Seguridade Social

R\$

Especificação				Valores
Órgão:	06	SECRETARIA MUNICIPAL DE EDUCACAO		
Unidade:	02.06.02	DIRETORIA DE TRANSPORTE ESCOLAR		
	01	Tesouro		1.188.000,00
		Aplicações	% Aplicado	Valor Aplicado
		220.0000 Ensino Fundamental	100,00 %	1.188.000,00
		Total da Unidade		1.188.000,00
Unidade:	02.06.03	DIRETORIA DA ESCOLA TECNICA DE ARTE MUNI		
	01	Tesouro		5.560.000,00
		Aplicações	% Aplicado	Valor Aplicado
		230.0000 Ensino Medio	100,00 %	5.560.000,00
		Total da Unidade		5.560.000,00
Unidade:	02.06.04	EDUCACAO BASICA		
	01	Tesouro		33.192.000,00
		Aplicações	% Aplicado	Valor Aplicado
		110.0000 Geral	0,20 %	65.000,00
		212.0000 Educação Infantil - Creche	21,72 %	7.208.000,00
		213.0000 Educação Infantil - Pré-Escola	21,43 %	7.113.000,00
		220.0000 Ensino Fundamental	34,12 %	11.325.000,00
		220.0005 ENSINO FUNDAMENTAL 25%	22,54 %	7.481.000,00
	02	Transferências de Convênios Estaduais - Vinculad		48.700.000,00
		Aplicações	% Aplicado	Valor Aplicado
		261.0000 Educação - FUNDEB - Magisterio / Profissionais da Educação	63,27 %	30.812.500,00
		262.0000 Educação - FUNDEB - Outros	10,97 %	5.340.000,00
		271.0000 Educação - FUNDEB - Magisterio / Profissionais da Educação - Cre	12,88 %	6.273.750,00
		272.0000 Educação - FUNDEB - Magisterio / Profissionais da Educação - Pré	12,88 %	6.273.750,00
	05	Transferências de Convênios Federais - Vinculad		1.444.000,00
		Aplicações	% Aplicado	Valor Aplicado
		282.0000 Recursos do Salario Educação - Ensino Fundamental	98,68 %	1.425.000,00
		288.0000 Recursos do Programa Nacional de Apoio ao Transporte Escolar - F	1,32 %	19.000,00
		Total da Unidade		83.336.000,00
Órgão:	07	SECRETARIA MUNICIPAL DE SAUDE		



DIÁRIO OFICIAL

MUNICÍPIO DE TAQUARITINGA

Conforme Lei Municipal nº 4.081, de 08 de novembro de 2013

Sexta-feira, 19 de dezembro de 2025

Ano X | Edição nº 2311

Página 22 de 193



Município de Taquaritinga

Unid. Orçamental
Município de Taquaritinga

Unid. Gestora
CONSOLIDAÇÃO GERAL

Exercício
2026

Despesa Fixada das Fontes de Recurso por Órgão e Unidade
Orçamento Fiscal e da Seguridade Social

R\$

Especificação				Valores
Órgão:	07	SECRETARIA MUNICIPAL DE SAUDE		
Unidade:	02.07.01	CENTRAL DE APOIO ADMINISTRATIVO		
		01	Tesouro	12.856.000,00
			Aplicações	% Aplicado
			301.0000 Atensão Básica	420.000,00
			310.0000 Saude - Geral	12.436.000,00
			Total da Unidade	12.856.000,00
Unidade:	02.07.02	DIRETORIA DE SAUDE		
		01	Tesouro	8.819.000,00
			Aplicações	% Aplicado
			310.0000 Saude - Geral	8.819.000,00
		05	Transferências de Convênios Federais - Vinculados	2.150.000,00
			Aplicações	% Aplicado
			301.0000 Atensão Básica	1.000.000,00
			304.0000 Assistência Farmacêutica	1.150.000,00
			Total da Unidade	10.969.000,00
Unidade:	02.07.03	DIRETORIA DE VIGILANCIAS		
		01	Tesouro	6.490.000,00
			Aplicações	% Aplicado
			301.0000 Atensão Básica	4.000.000,00
			310.0000 Saude - Geral	2.490.000,00
		05	Transferências de Convênios Federais - Vinculados	70.000,00
			Aplicações	% Aplicado
			303.0000 Vigilancia em Saúde	70.000,00
			Total da Unidade	6.560.000,00
Unidade:	02.07.04	DIRETORIA DA URGENCIA - EMERGENCIA - TRA		
		01	Tesouro	17.327.787,00
			Aplicações	% Aplicado
			310.0000 Saude - Geral	17.327.787,00



DIÁRIO OFICIAL

MUNICÍPIO DE TAQUARITINGA

Conforme Lei Municipal nº 4.081, de 08 de novembro de 2013

Sexta-feira, 19 de dezembro de 2025

Ano X | Edição nº 2311

Página 23 de 193



Município de Taquaritinga

Unid. Orçamental
Município de Taquaritinga

Unid. Gestora
CONSOLIDAÇÃO GERAL

Exercício
2026

Despesa Fixada das Fontes de Recurso por Órgão e Unidade
Orçamento Fiscal e da Seguridade Social

R\$

Especificação				Valores
Órgão:	07	SECRETARIA MUNICIPAL DE SAUDE		
Unidade:	02.07.04	DIRETORIA DA URGENCIA - EMERGENCIA - TRA		
		02	Transferências de Convênios Estaduais - Vinculad	6.700.000,00
			Aplicações	% Aplicado
			300.0044 GESTAO SUS	6.340.000,00
			300.0055 EMENDAS PARLAMENTARES	360.000,00
		05	Transferências de Convênios Federais - Vinculados	22.550.213,00
			Aplicações	% Aplicado
			300.0004 Convenio - PAB/Variavel	7.520.213,00
			300.0044 GESTAO SUS	10.000,00
			300.0055 EMENDAS PARLAMENTARES	10.000,00
			301.0000 Atenção Básica	10.000,00
			302.0000 Atenção de Media e Alta Complexidade Ambulatorial e Hospitalar	15.000.000,00
			Total da Unidade	46.578.000,00
Órgão:	08	SECRETARIA MUNICIPAL DE DESENVOLVIMENTO		
Unidade:	02.08.01	SECRETARIA ADJUNTA		
		01	Tesouro	347.000,00
			Aplicações	% Aplicado
			510.0000 Assistencia Social - Geral	347.000,00
			Total da Unidade	347.000,00
Unidade:	02.08.02	CENTRAL DE SOLIDARIEDADE E CONSELHO TUTE		
		01	Tesouro	522.000,00
			Aplicações	% Aplicado
			510.0000 Assistencia Social - Geral	522.000,00
			Total da Unidade	522.000,00
Unidade:	02.08.03	CENTRAL DO PROGRAMA BOLSA FAMILIA - CAD.		
		01	Tesouro	65.000,00
			Aplicações	% Aplicado
			510.0000 Assistencia Social - Geral	65.000,00



DIÁRIO OFICIAL

MUNICÍPIO DE TAQUARITINGA

Conforme Lei Municipal nº 4.081, de 08 de novembro de 2013

Sexta-feira, 19 de dezembro de 2025

Ano X | Edição nº 2311

Página 24 de 193



Município de Taquaritinga

Unid. Orçamental
Município de Taquaritinga

Unid. Gestora
CONSOLIDAÇÃO GERAL

Exercício
2026

Despesa Fixada das Fontes de Recurso por Órgão e Unidade
Orçamento Fiscal e da Seguridade Social

R\$

Especificação			Valores
Órgão:	08	SECRETARIA MUNICIPAL DE DESENVOLVIMENTO	
Unidade:	02.08.03	CENTRAL DO PROGRAMA BOLSA FAMILIA - CAD.	
			Total da Unidade
			65.000,00
Unidade:	02.08.04	CENTRAL DE APOIO ADMINISTRATIVO	
	01	Tesouro	6.649.000,00
			Valor Aplicado
Aplicações			% Aplicado
510.0000 Assistencia Social - Geral			6.649.000,00
	02	Transferências de Convênios Estaduais - Vinculadç	30.000,00
			Valor Aplicado
Aplicações			% Aplicado
500.0059 ASSIST.SOCIAL-PROTEÇÃO.SOCIAL BASICA			30.000,00
	05	Transferências de Convênios Federais - Vinculados	650.000,00
			Valor Aplicado
Aplicações			% Aplicado
500.0008 ASSISTENCIA SOCIAL - PROTECAO SOCIAL ESP			27.000,00
500.0011 PF MC Sentinela II			208.000,00
500.0014 Piao Basico Fixo - Bolsa Familia			108.000,00
500.0023 IGD - SUAS			243.000,00
500.0032 IGD-PAB			27.000,00
500.0059 ASSIST.SOCIAL-PROTEÇÃO.SOCIAL BASICA			10.000,00
500.0060 FNAS-MAC			27.000,00
			Total da Unidade
			7.329.000,00
Unidade:	02.08.05	DIRETORIA DE PROTECAO SOCIAL	
	05	Transferências de Convênios Federais - Vinculados	20.000,00
			Valor Aplicado
Aplicações			% Aplicado
500.0059 ASSIST.SOCIAL-PROTEÇÃO.SOCIAL BASICA			20.000,00
			Total da Unidade
			20.000,00
Órgão:	09	SECRETARIA MUNICIPAL DE ESPORTE E LAZER	
Unidade:	02.09.01	DIRETORIA DE ESPORTES	
	01	Tesouro	450.000,00
			Valor Aplicado
Aplicações			% Aplicado
110.0000 Geral			100,00 %
			450.000,00



DIÁRIO OFICIAL

MUNICÍPIO DE TAQUARITINGA

Conforme Lei Municipal nº 4.081, de 08 de novembro de 2013

Sexta-feira, 19 de dezembro de 2025

Ano X | Edição nº 2311

Página 25 de 193



Município de Taquaritinga

Despesa Fixada das Fontes de Recurso por Órgão e Unidade
Orçamento Fiscal e da Seguridade Social

Unid. Orçamental
Município de Taquaritinga

Unid. Gestora
CONSOLIDAÇÃO GERAL

Exercício
2026

R\$

Especificação			Valores
Órgão:	09	SECRETARIA MUNICIPAL DE ESPORTE E LAZER	
Unidade:	02.09.01	DIRETORIA DE ESPORTES	
			Total da Unidade
			450.000,00
Unidade:	02.09.02	DIRETORIA DE LAZER E JUVENTUDE	
	01	Tesouro	
			14.000,00
Aplicações			% Aplicado
110.0000 Geral			100,00 %
			Valor Aplicado
			14.000,00
			Total da Unidade
			14.000,00
Órgão:	10	SECRETARIA MUNICIPAL DE CULTURA E TURISMO	
Unidade:	02.10.01	DIRETORIA DE ARTE, CULTURA E TURISMO	
	01	Tesouro	
			830.014,00
Aplicações			% Aplicado
100.0031 CARNAVAL			48,19 %
110.0000 Geral			51,81 %
			400.000,00
			430.014,00
	05	Transferências de Convênios Federais - Vinculados	
			760.000,00
Aplicações			% Aplicado
100.0184 LEI 14.399/22 - ALDIR BLANC - FOMENTO À CULTURA			0,66 %
100.0202 LEI PAULO GUSTAVO			0,66 %
110.0000 Geral			98,68 %
			5.000,00
			5.000,00
			750.000,00
			Total da Unidade
			1.590.014,00
Órgão:	11	SECRETARIA MUNICIPAL DE SERVICOS MUNICIPAIS	
Unidade:	02.11.02	DIRETORIA DE MANUTENCAO URBANA	
	01	Tesouro	
			22.090.000,00
Aplicações			% Aplicado
110.0000 Geral			100,00 %
			22.090.000,00
	02	Transferências de Convênios Estaduais - Vinculad	
			1.150.000,00
Aplicações			% Aplicado
100.0300 OBRAS SAAET/ETE			100,00 %
			1.150.000,00



DIÁRIO OFICIAL

MUNICÍPIO DE TAQUARITINGA

Conforme Lei Municipal nº 4.081, de 08 de novembro de 2013

Sexta-feira, 19 de dezembro de 2025

Ano X | Edição nº 2311

Página 26 de 193



Município de Taquaritinga

Unid. Orçamental
Município de Taquaritinga

Unid. Gestora
CONSOLIDAÇÃO GERAL

Exercício
2026

Despesa Fixada das Fontes de Recurso por Órgão e Unidade
Orçamento Fiscal e da Seguridade Social

R\$

Especificação				Valores
Órgão:	11	SECRETARIA MUNICIPAL DE SERVICOS MUNICIPAIS		
Unidade:	02.11.02	DIRETORIA DE MANUTENCAO URBANA		
				Total da Unidade
				23.240.000,00
Unidade:	02.11.04	APOIO ADMINISTRATIVO - CORPO DE BOMBEIRO		
	01	Tesouro		
				250.000,00
				Valor Aplicado
Aplicações				% Aplicado
110.0000 Geral				100,00 %
				250.000,00
				Total da Unidade
				250.000,00
Órgão:	12	SECRETARIA MUNICIPAL DE OBRAS E PUBLICAS E OCUPAÇ		
Unidade:	02.12.01	SECRETARIA ADJUNTA		
	01	Tesouro		
				6.000,00
				Valor Aplicado
Aplicações				% Aplicado
110.0000 Geral				100,00 %
				6.000,00
				Total da Unidade
				6.000,00
Unidade:	02.12.05	DIRETORIA DE TRANSITO		
	01	Tesouro		
				786.000,00
				Valor Aplicado
Aplicações				% Aplicado
110.0000 Geral				34,94 %
400.0002 MULTAS TRANSITOS				65,06 %
				274.600,00
				511.400,00
				Total da Unidade
				786.000,00
Órgão:	13	SECRETARIA MUNICIPAL DE MEIO AMBIENTE E SUSTENTAI		
Unidade:	02.13.01	DIRETORIA DE MEIO AMBIENTE		
	01	Tesouro		
				923.000,00
				Valor Aplicado
Aplicações				% Aplicado
110.0000 Geral				100,00 %
				923.000,00
	02	Transferências de Convênios Estaduais - Vinculad		
				50.000,00
				Valor Aplicado
Aplicações				% Aplicado



DIÁRIO OFICIAL

MUNICÍPIO DE TAQUARITINGA

Conforme Lei Municipal nº 4.081, de 08 de novembro de 2013

Sexta-feira, 19 de dezembro de 2025

Ano X | Edição nº 2311

Página 27 de 193



Município de Taquaritinga

Unid. Orçamental
Município de Taquaritinga

Unid. Gestora
CONSOLIDAÇÃO GERAL

Exercício
2026

Despesa Fixada das Fontes de Recurso por Órgão e Unidade
Orçamento Fiscal e da Seguridade Social

R\$

Especificação				Valores
Órgão:	13	SECRETARIA MUNICIPAL DE MEIO AMBIENTE E SUSTENTAI		
Unidade:	02.13.01	DIRETORIA DE MEIO AMBIENTE		
		110.0000	Geral	100,00 % 50.000,00
				Total da Unidade 973.000,00
Unidade:	02.13.02	DIRETORIA DE AGRICULTURA E PECUARIA		
		01	Tesouro	90.000,00
			Aplicações	% Aplicado Valor Aplicado
		110.0000	Geral	100,00 % 90.000,00
				Total da Unidade 90.000,00
Total Geral:				Total 379.050.000,00
				Ordinários 292.662.787,00
				Vinculados 86.387.213,00
				Total 379.050.000,00



DIÁRIO OFICIAL

MUNICÍPIO DE TAQUARITINGA

Conforme Lei Municipal nº 4.081, de 08 de novembro de 2013

Sexta-feira, 19 de dezembro de 2025

Ano X | Edição nº 2311

Página 28 de 193



Município de Taquaritinga

Unid. Orçamental
Município de Taquaritinga

Unid. Gestora
CONSOLIDAÇÃO GERAL

Exercício
2026
R\$

Quadro de Detalhamento da Despesa (QDD)
Orçamento Fiscal e da Seguridade Social

Código	Descrição	Tipo de Orçamento	Valor Fixado	Valor Emendas	Valor Total
Poder: LEGISLATIVO					
Órgão: 01 CÂMARA MUNICIPAL DE TAQUARITINGA					
Unidade Orçamentária: 01.01.00 CÂMARA MUNICIPAL DE TAQUARITINGA					
Unidade Executora: 01.01.00 CÂMARA MUNICIPAL DE TAQUARITINGA					
Funcional: 01.031.0001-2.045 MANUTENCAO DO CORPO LEGISLATIVO.					
Fonte de Recursos: 01 Tesouro					
3.1.90.11.00	VENCIMENTOS E VANTAGENS FIXAS - PESSOAL CIVIL	Fiscal	4.150.000,00	0,00	4.150.000,00
		<i>Aplicação Descrição da Aplicação</i>		<i>Percentual</i>	<i>Aplicado</i>
		<i>110.0000 Geral</i>		<i>100,00%</i>	<i>4.150.000,00</i>
		Total das aplicações		100,00%	4.150.000,00
3.1.90.13.00	OBRIGAÇÕES PATRONAIS	Fiscal	395.000,00	0,00	395.000,00
		<i>Aplicação Descrição da Aplicação</i>		<i>Percentual</i>	<i>Aplicado</i>
		<i>110.0000 Geral</i>		<i>100,00%</i>	<i>395.000,00</i>
		Total das aplicações		100,00%	395.000,00
3.1.90.16.00	OUTRAS DESPESAS VARIÁVEIS - PESSOAL CIVIL	Fiscal	25.000,00	0,00	25.000,00
		<i>Aplicação Descrição da Aplicação</i>		<i>Percentual</i>	<i>Aplicado</i>
		<i>110.0000 Geral</i>		<i>100,00%</i>	<i>25.000,00</i>
		Total das aplicações		100,00%	25.000,00
3.1.91.13.00	OBRIGAÇÕES PATRONAIS - INTRA OFSS	Fiscal	1.250.000,00	0,00	1.250.000,00
		<i>Aplicação Descrição da Aplicação</i>		<i>Percentual</i>	<i>Aplicado</i>
		<i>110.0000 Geral</i>		<i>100,00%</i>	<i>1.250.000,00</i>
		Total das aplicações		100,00%	1.250.000,00
3.3.90.08.00	OUTROS BENEFÍCIOS ASSISTENCIAIS DO SERVIDOR E DO MILIT	Fiscal	130.000,00	0,00	130.000,00
		<i>Aplicação Descrição da Aplicação</i>		<i>Percentual</i>	<i>Aplicado</i>
		<i>110.0000 Geral</i>		<i>100,00%</i>	<i>130.000,00</i>
		Total das aplicações		100,00%	130.000,00
3.3.90.30.00	MATERIAL DE CONSUMO	Fiscal	300.000,00	0,00	300.000,00
		<i>Aplicação Descrição da Aplicação</i>		<i>Percentual</i>	<i>Aplicado</i>
		<i>110.0000 Geral</i>		<i>100,00%</i>	<i>300.000,00</i>
		Total das aplicações		100,00%	300.000,00
3.3.90.36.00	OUTROS SERVIÇOS DE TERCEIROS - PESSOA FÍSICA	Fiscal	100.000,00	0,00	100.000,00
		<i>Aplicação Descrição da Aplicação</i>		<i>Percentual</i>	<i>Aplicado</i>
		<i>110.0000 Geral</i>		<i>100,00%</i>	<i>100.000,00</i>
		Total das aplicações		100,00%	100.000,00
3.3.90.39.00	OUTROS SERVIÇOS DE TERCEIROS - PESSOA JURÍDICA	Fiscal	900.000,00	0,00	900.000,00
		<i>Aplicação Descrição da Aplicação</i>		<i>Percentual</i>	<i>Aplicado</i>
		<i>110.0000 Geral</i>		<i>100,00%</i>	<i>900.000,00</i>
		Total das aplicações		100,00%	900.000,00



DIÁRIO OFICIAL

MUNICÍPIO DE TAQUARITINGA

Conforme Lei Municipal nº 4.081, de 08 de novembro de 2013

Sexta-feira, 19 de dezembro de 2025

Ano X | Edição nº 2311

Página 29 de 193



Município de Taquaritinga

Quadro de Detalhamento da Despesa (QDD)
Orçamento Fiscal e da Seguridade Social

Unid. Orçamental
Município de Taquaritinga

Unid. Gestora
CONSOLIDAÇÃO GERAL

Exercício
2026
R\$

Código	Descrição	Tipo de Orçamento	Valor Fixado	Valor Emendas	Valor Total
Funcional: 01.031.0001-2.045	MANUTENCAO DO CORPO LEGISLATIVO.				
Fonte de Recursos: 01	Tesouro				
		Total das aplicações		100,00%	900.000,00
3.3.90.40.00	SERVIÇOS DE TECNOLOGIA DA INFORMAÇÃO E COMUNICAÇÃO	Fiscal	350.000,00	0,00	350.000,00
		<i>Aplicação Descrição da Aplicação</i>		<i>Percentual</i>	<i>Aplicado</i>
		<i>110.0000 Geral</i>		<i>100,00%</i>	<i>350.000,00</i>
		Total das aplicações		100,00%	350.000,00
4.4.90.51.00	OBRAS E INSTALAÇÕES	Fiscal	200.000,00	0,00	200.000,00
		<i>Aplicação Descrição da Aplicação</i>		<i>Percentual</i>	<i>Aplicado</i>
		<i>110.0000 Geral</i>		<i>100,00%</i>	<i>200.000,00</i>
		Total das aplicações		100,00%	200.000,00
4.4.90.52.00	EQUIPAMENTOS E MATERIAL PERMANENTE	Fiscal	1.000.000,00	0,00	1.000.000,00
		<i>Aplicação Descrição da Aplicação</i>		<i>Percentual</i>	<i>Aplicado</i>
		<i>110.0000 Geral</i>		<i>100,00%</i>	<i>1.000.000,00</i>
		Total das aplicações		100,00%	1.000.000,00
		Total da fonte de recursos:			8.800.000,00
		Total da funcional programática:			8.800.000,00
		Total da unidade executora:			8.800.000,00
		Total da unidade orçamentária:			8.800.000,00
Unidade Orçamentária: 02.01.00	SECRETARIA MUNICIPAL DE GOVERNO				
Unidade Executora: 02.01.02	SECRETARIA ADJUNTA				
Funcional: 04.122.0010-2.002	MANUTENCAO - CUSTEIO DESPESAS CORRENTES				
Fonte de Recursos: 01	Tesouro				
3.3.90.36.00	OUTROS SERVIÇOS DE TERCEIROS - PESSOA FÍSICA	Fiscal	16.000,00	0,00	16.000,00
		<i>Aplicação Descrição da Aplicação</i>		<i>Percentual</i>	<i>Aplicado</i>
		<i>110.0000 Geral</i>		<i>100,00%</i>	<i>16.000,00</i>
		Total das aplicações		100,00%	16.000,00
3.3.90.39.00	OUTROS SERVIÇOS DE TERCEIROS - PESSOA JURÍDICA	Fiscal	81.000,00	0,00	81.000,00
		<i>Aplicação Descrição da Aplicação</i>		<i>Percentual</i>	<i>Aplicado</i>
		<i>110.0000 Geral</i>		<i>100,00%</i>	<i>81.000,00</i>
		Total das aplicações		100,00%	81.000,00
		Total da fonte de recursos:			97.000,00
		Total da funcional programática:			97.000,00
		Total da unidade executora:			97.000,00
Unidade Executora: 02.01.06	CENTRAL DE APOIO ADMINISTRATIVO				
Funcional: 04.122.0010-2.001	MANUTENCAO - PESSOAL E ENCARGOS SOCIAIS.				



DIÁRIO OFICIAL

MUNICÍPIO DE TAQUARITINGA

Conforme Lei Municipal nº 4.081, de 08 de novembro de 2013

Sexta-feira, 19 de dezembro de 2025

Ano X | Edição nº 2311

Página 30 de 193



Município de Taquaritinga

Unid. Orçamental
Município de Taquaritinga

Unid. Gestora
CONSOLIDAÇÃO GERAL

Exercício
2026
R\$

Quadro de Detalhamento da Despesa (QDD)
Orçamento Fiscal e da Seguridade Social

Código	Descrição	Tipo de Orçamento	Valor Fixado	Valor Emendas	Valor Total
Funcional: 04.122.0010-2.001	MANUTENCAO - PESSOAL E ENCARGOS SOCIAIS.				
Fonte de Recursos: 01	Tesouro				
3.3.90.08.00	OUTROS BENEFÍCIOS ASSISTENCIAIS DO SERVIDOR E DO MILIT	Fiscal	132.000,00	0,00	132.000,00
	<i>Aplicação Descrição da Aplicação</i>			<i>Percentual</i>	<i>Aplicado</i>
	<i>110.0000 Geral</i>			<i>100,00%</i>	<i>132.000,00</i>
	Total das aplicações			100,00%	132.000,00
	Total da fonte de recursos:				132.000,00
	Total da funcional programática:				132.000,00
Funcional: 04.122.0010-2.002	MANUTENCAO - CUSTEIO DESPESAS CORRENTES				
Fonte de Recursos: 01	Tesouro				
3.3.90.30.00	MATERIAL DE CONSUMO	Fiscal	5.000,00	0,00	5.000,00
	<i>Aplicação Descrição da Aplicação</i>			<i>Percentual</i>	<i>Aplicado</i>
	<i>110.0000 Geral</i>			<i>100,00%</i>	<i>5.000,00</i>
	Total das aplicações			100,00%	5.000,00
3.3.90.36.00	OUTROS SERVIÇOS DE TERCEIROS - PESSOA FÍSICA	Fiscal	27.000,00	0,00	27.000,00
	<i>Aplicação Descrição da Aplicação</i>			<i>Percentual</i>	<i>Aplicado</i>
	<i>110.0000 Geral</i>			<i>100,00%</i>	<i>27.000,00</i>
	Total das aplicações			100,00%	27.000,00
3.3.90.39.00	OUTROS SERVIÇOS DE TERCEIROS - PESSOA JURÍDICA	Fiscal	15.000,00	0,00	15.000,00
	<i>Aplicação Descrição da Aplicação</i>			<i>Percentual</i>	<i>Aplicado</i>
	<i>110.0000 Geral</i>			<i>100,00%</i>	<i>15.000,00</i>
	Total das aplicações			100,00%	15.000,00
	Total da fonte de recursos:				47.000,00
	Total da funcional programática:				47.000,00
	Total da unidade executora:				179.000,00
	Total da unidade orçamentária:				276.000,00
Unidade Orçamentária: 03.01.00	IPREMT - INST. PREV. MUNICIPAL DE TAQUARITINGA				
Unidade Executora: 03.01.00	IPREMT - INST. PREV. MUNICIPAL DE TAQUARITINGA				
Funcional: 09.122.0002-2.046	MANUTENCAO DOS BENEFICIOS				
Fonte de Recursos: 04	Recursos Próprios da Administração Indireta				
3.1.90.01.00	APOSENTADORIAS, RESERVA REMUNERADA E REFORMAS	Seguridade Social	43.000.000,00	0,00	43.000.000,00
	<i>Aplicação Descrição da Aplicação</i>			<i>Percentual</i>	<i>Aplicado</i>
	<i>600.0000 Regime Proprio de Previdencia Social - RPPS</i>			<i>100,00%</i>	<i>43.000.000,00</i>
	Total das aplicações			100,00%	43.000.000,00
3.1.90.03.00	PENSÕES DO RPPS E DO MILITAR	Seguridade Social	12.000.000,00	0,00	12.000.000,00
	<i>Aplicação Descrição da Aplicação</i>			<i>Percentual</i>	<i>Aplicado</i>



DIÁRIO OFICIAL

MUNICÍPIO DE TAQUARITINGA

Conforme Lei Municipal nº 4.081, de 08 de novembro de 2013

Sexta-feira, 19 de dezembro de 2025

Ano X | Edição nº 2311

Página 31 de 193



Município de Taquaritinga

Quadro de Detalhamento da Despesa (QDD)
Orçamento Fiscal e da Seguridade Social

Unid. Orçamental
Município de Taquaritinga

Unid. Gestora
CONSOLIDAÇÃO GERAL

Exercício
2026
R\$

Código	Descrição	Tipo de Orçamento	Valor Fixado	Valor Emendas	Valor Total
Funcional: 09.122.0002-2.046	MANUTENCAO DOS BENEFICIOS				
Fonte de Recursos: 04	Recursos Próprios da Administração Indireta				
		<i>600.0000 Regime Proprio de Previdencia Social - RPPS</i>		<i>100,00%</i>	<i>12.000.000,00</i>
		Total das aplicações		100,00%	12.000.000,00
3.1.90.11.00	VENCIMENTOS E VANTAGENS FIXAS - PESSOAL CIVIL	Seguridade Social	1.400.000,00	0,00	1.400.000,00
		<i>Aplicação Descrição da Aplicação</i>		<i>Percentual</i>	<i>Aplicado</i>
		<i>600.0000 Regime Proprio de Previdencia Social - RPPS</i>		<i>100,00%</i>	<i>1.400.000,00</i>
		Total das aplicações		100,00%	1.400.000,00
3.1.90.13.00	OBRIGAÇÕES PATRONAIS	Seguridade Social	300.000,00	0,00	300.000,00
		<i>Aplicação Descrição da Aplicação</i>		<i>Percentual</i>	<i>Aplicado</i>
		<i>600.0000 Regime Proprio de Previdencia Social - RPPS</i>		<i>100,00%</i>	<i>300.000,00</i>
		Total das aplicações		100,00%	300.000,00
3.3.90.30.00	MATERIAL DE CONSUMO	Seguridade Social	50.000,00	0,00	50.000,00
		<i>Aplicação Descrição da Aplicação</i>		<i>Percentual</i>	<i>Aplicado</i>
		<i>600.0000 Regime Proprio de Previdencia Social - RPPS</i>		<i>100,00%</i>	<i>50.000,00</i>
		Total das aplicações		100,00%	50.000,00
3.3.90.36.00	OUTROS SERVIÇOS DE TERCEIROS - PESSOA FÍSICA	Seguridade Social	45.000,00	0,00	45.000,00
		<i>Aplicação Descrição da Aplicação</i>		<i>Percentual</i>	<i>Aplicado</i>
		<i>600.0000 Regime Proprio de Previdencia Social - RPPS</i>		<i>100,00%</i>	<i>45.000,00</i>
		Total das aplicações		100,00%	45.000,00
3.3.90.39.00	OUTROS SERVIÇOS DE TERCEIROS - PESSOA JURÍDICA	Seguridade Social	700.000,00	0,00	700.000,00
		<i>Aplicação Descrição da Aplicação</i>		<i>Percentual</i>	<i>Aplicado</i>
		<i>600.0000 Regime Proprio de Previdencia Social - RPPS</i>		<i>100,00%</i>	<i>700.000,00</i>
		Total das aplicações		100,00%	700.000,00
3.3.90.47.00	OBRIGAÇÕES TRIBUTÁRIAS E CONTRIBUTIVAS	Seguridade Social	700.000,00	0,00	700.000,00
		<i>Aplicação Descrição da Aplicação</i>		<i>Percentual</i>	<i>Aplicado</i>
		<i>600.0000 Regime Proprio de Previdencia Social - RPPS</i>		<i>100,00%</i>	<i>700.000,00</i>
		Total das aplicações		100,00%	700.000,00
3.3.90.91.00	SENTENÇAS JUDICIAIS	Seguridade Social	700.000,00	0,00	700.000,00
		<i>Aplicação Descrição da Aplicação</i>		<i>Percentual</i>	<i>Aplicado</i>
		<i>600.0000 Regime Proprio de Previdencia Social - RPPS</i>		<i>100,00%</i>	<i>700.000,00</i>
		Total das aplicações		100,00%	700.000,00
3.3.91.39.00	OUTROS SERVIÇOS DE TERCEIROS - PESSOA JURÍDICA - INTRA	Seguridade Social	5.000,00	0,00	5.000,00
		<i>Aplicação Descrição da Aplicação</i>		<i>Percentual</i>	<i>Aplicado</i>
		<i>600.0000 Regime Proprio de Previdencia Social - RPPS</i>		<i>100,00%</i>	<i>5.000,00</i>
		Total das aplicações		100,00%	5.000,00
4.4.90.52.00	EQUIPAMENTOS E MATERIAL PERMANENTE	Seguridade Social	500.000,00	0,00	500.000,00



DIÁRIO OFICIAL

MUNICÍPIO DE TAQUARITINGA

Conforme Lei Municipal nº 4.081, de 08 de novembro de 2013

Sexta-feira, 19 de dezembro de 2025

Ano X | Edição nº 2311

Página 32 de 193



Município de Taquaritinga

Quadro de Detalhamento da Despesa (QDD)
Orçamento Fiscal e da Seguridade Social

Unid. Orçamental
Município de Taquaritinga

Unid. Gestora
CONSOLIDAÇÃO GERAL

Exercício
2026
R\$

Código	Descrição	Tipo de Orçamento	Valor Fixado	Valor Emendas	Valor Total
Funcional: 09.122.0002-2.046	MANUTENCAO DOS BENEFICIOS				
Fonte de Recursos: 04	Recursos Próprios da Administração Indireta				
		<i>Aplicação</i>	<i>Descrição da Aplicação</i>	<i>Percentual</i>	<i>Aplicado</i>
		600.0000	Regime Proprio de Previdencia Social - RPPS	100,00%	500.000,00
		Total das aplicações		100,00%	500.000,00
		Total da fonte de recursos:			59.400.000,00
		Total da funcional programática:			59.400.000,00
Funcional: 99.997.0002-2.046	MANUTENCAO DOS BENEFICIOS				
Fonte de Recursos: 04	Recursos Próprios da Administração Indireta				
9.9.99.99.00	RESERVA DE CONTINGÊNCIA				
		Seguridade Social	600.000,00	0,00	600.000,00
		<i>Aplicação</i>	<i>Descrição da Aplicação</i>	<i>Percentual</i>	<i>Aplicado</i>
		600.0000	Regime Proprio de Previdencia Social - RPPS	100,00%	600.000,00
		Total das aplicações		100,00%	600.000,00
		Total da fonte de recursos:			600.000,00
		Total da funcional programática:			600.000,00
		Total da unidade executora:			60.000.000,00
		Total da unidade orçamentária:			60.000.000,00
Unidade Orçamentária: 04.01.00	SAAET - SERVIÇO AUT. DE ÁGUA E ESGOTO TAQUARITINGA				
Unidade Executora: 04.01.00	SAAET - SERVIÇO AUT. DE ÁGUA E ESGOTO TAQUARITINGA				
Funcional: 17.122.0003-2.047	MANUTENCAO DA SUPERINTENDENCIA.				
Fonte de Recursos: 04	Recursos Próprios da Administração Indireta				
3.1.90.03.00	PENSÕES DO RPPS E DO MILITAR	Fiscal	20.000,00	0,00	20.000,00
		<i>Aplicação</i>	<i>Descrição da Aplicação</i>	<i>Percentual</i>	<i>Aplicado</i>
		110.0000	Geral	100,00%	20.000,00
		Total das aplicações		100,00%	20.000,00
3.1.90.11.00	VENCIMENTOS E VANTAGENS FIXAS - PESSOAL CIVIL	Fiscal	1.180.000,00	0,00	1.180.000,00
		<i>Aplicação</i>	<i>Descrição da Aplicação</i>	<i>Percentual</i>	<i>Aplicado</i>
		110.0000	Geral	100,00%	1.180.000,00
		Total das aplicações		100,00%	1.180.000,00
3.1.90.13.00	OBRIGAÇÕES PATRONAIS	Seguridade Social	150.000,00	0,00	150.000,00
		<i>Aplicação</i>	<i>Descrição da Aplicação</i>	<i>Percentual</i>	<i>Aplicado</i>
		110.0000	Geral	100,00%	150.000,00
		Total das aplicações		100,00%	150.000,00
3.1.91.13.00	OBRIGAÇÕES PATRONAIS - INTRA OFSS	Fiscal	3.030.000,00	0,00	3.030.000,00
		<i>Aplicação</i>	<i>Descrição da Aplicação</i>	<i>Percentual</i>	<i>Aplicado</i>
		110.0000	Geral	100,00%	3.030.000,00



DIÁRIO OFICIAL

MUNICÍPIO DE TAQUARITINGA

Conforme Lei Municipal nº 4.081, de 08 de novembro de 2013

Sexta-feira, 19 de dezembro de 2025

Ano X | Edição nº 2311

Página 33 de 193



Município de Taquaritinga

Unid. Orçamental
Município de Taquaritinga

Unid. Gestora
CONSOLIDAÇÃO GERAL

Exercício
2026
R\$

Quadro de Detalhamento da Despesa (QDD) Orçamento Fiscal e da Seguridade Social

Código	Descrição	Tipo de Orçamento	Valor Fixado	Valor Emendas	Valor Total
Funcional: 17.122.0003-2.047	MANUTENCAO DA SUPERINTENDENCIA.				
Fonte de Recursos: 04	Recursos Próprios da Administração Indireta				
	Total das aplicações			100,00%	3.030.000,00
3.3.90.08.00	OUTROS BENEFÍCIOS ASSISTENCIAIS DO SERVIDOR E DO MILIT	Fiscal	420.000,00	0,00	420.000,00
	<i>Aplicação Descrição da Aplicação</i>			<i>Percentual</i>	<i>Aplicado</i>
	<i>110.0000 Geral</i>			<i>100,00%</i>	<i>420.000,00</i>
	Total das aplicações			100,00%	420.000,00
3.3.90.14.00	DIÁRIAS - PESSOAL CIVIL	Fiscal	30.000,00	0,00	30.000,00
	<i>Aplicação Descrição da Aplicação</i>			<i>Percentual</i>	<i>Aplicado</i>
	<i>110.0000 Geral</i>			<i>100,00%</i>	<i>30.000,00</i>
	Total das aplicações			100,00%	30.000,00
3.3.90.30.00	MATERIAL DE CONSUMO	Fiscal	40.000,00	0,00	40.000,00
	<i>Aplicação Descrição da Aplicação</i>			<i>Percentual</i>	<i>Aplicado</i>
	<i>110.0000 Geral</i>			<i>100,00%</i>	<i>40.000,00</i>
	Total das aplicações			100,00%	40.000,00
3.3.90.33.00	PASSAGENS E DESPESAS COM LOCOMOÇÃO	Fiscal	10.000,00	0,00	10.000,00
	<i>Aplicação Descrição da Aplicação</i>			<i>Percentual</i>	<i>Aplicado</i>
	<i>110.0000 Geral</i>			<i>100,00%</i>	<i>10.000,00</i>
	Total das aplicações			100,00%	10.000,00
3.3.90.35.00	SERVIÇOS DE CONSULTORIA	Fiscal	150.000,00	0,00	150.000,00
	<i>Aplicação Descrição da Aplicação</i>			<i>Percentual</i>	<i>Aplicado</i>
	<i>110.0000 Geral</i>			<i>100,00%</i>	<i>150.000,00</i>
	Total das aplicações			100,00%	150.000,00
3.3.90.36.00	OUTROS SERVIÇOS DE TERCEIROS - PESSOA FÍSICA	Fiscal	30.000,00	0,00	30.000,00
	<i>Aplicação Descrição da Aplicação</i>			<i>Percentual</i>	<i>Aplicado</i>
	<i>110.0000 Geral</i>			<i>100,00%</i>	<i>30.000,00</i>
	Total das aplicações			100,00%	30.000,00
3.3.90.39.00	OUTROS SERVIÇOS DE TERCEIROS - PESSOA JURÍDICA	Fiscal	350.000,00	0,00	350.000,00
	<i>Aplicação Descrição da Aplicação</i>			<i>Percentual</i>	<i>Aplicado</i>
	<i>110.0000 Geral</i>			<i>100,00%</i>	<i>350.000,00</i>
	Total das aplicações			100,00%	350.000,00
	Total da fonte de recursos:				5.410.000,00
	Total da funcional programática:				5.410.000,00
Funcional: 28.843.0000-0.004	PASEP - SAAET.				
Fonte de Recursos: 04	Recursos Próprios da Administração Indireta				
3.3.90.47.00	OBRIGAÇÕES TRIBUTÁRIAS E CONTRIBUTIVAS	Fiscal	300.000,00	0,00	300.000,00



DIÁRIO OFICIAL

MUNICÍPIO DE TAQUARITINGA

Conforme Lei Municipal nº 4.081, de 08 de novembro de 2013

Sexta-feira, 19 de dezembro de 2025

Ano X | Edição nº 2311

Página 34 de 193



Município de Taquaritinga

Unid. Orçamental
Município de Taquaritinga

Unid. Gestora
CONSOLIDAÇÃO GERAL

Exercício
2026
R\$

Quadro de Detalhamento da Despesa (QDD) Orçamento Fiscal e da Seguridade Social

Código	Descrição	Tipo de Orçamento	Valor Fixado	Valor Emendas	Valor Total
Funcional: 28.843.0000-0.004	PASEP - SAAET.				
Fonte de Recursos: 04	Recursos Próprios da Administração Indireta				
		<i>Aplicação Descrição da Aplicação</i>		<i>Percentual</i>	<i>Aplicado</i>
		<i>110.0000 Geral</i>		<i>100,00%</i>	<i>300.000,00</i>
		Total das aplicações		100,00%	300.000,00
3.3.90.91.00	SENTENÇAS JUDICIAIS	Fiscal	150.000,00	0,00	150.000,00
		<i>Aplicação Descrição da Aplicação</i>		<i>Percentual</i>	<i>Aplicado</i>
		<i>110.0000 Geral</i>		<i>100,00%</i>	<i>150.000,00</i>
		Total das aplicações		100,00%	150.000,00
3.3.90.93.00	INDENIZAÇÕES E RESTITUIÇÕES	Fiscal	60.000,00	0,00	60.000,00
		<i>Aplicação Descrição da Aplicação</i>		<i>Percentual</i>	<i>Aplicado</i>
		<i>110.0000 Geral</i>		<i>100,00%</i>	<i>60.000,00</i>
		Total das aplicações		100,00%	60.000,00
		Total da fonte de recursos:			510.000,00
		Total da funcional programática:			510.000,00
Funcional: 99.999.9999-9.999	RESERVA CONTINGENCIA.				
Fonte de Recursos: 04	Recursos Próprios da Administração Indireta				
9.9.99.99.00	RESERVA DE CONTINGÊNCIA	Fiscal	300.000,00	0,00	300.000,00
		<i>Aplicação Descrição da Aplicação</i>		<i>Percentual</i>	<i>Aplicado</i>
		<i>110.0000 Geral</i>		<i>100,00%</i>	<i>300.000,00</i>
		Total das aplicações		100,00%	300.000,00
		Total da fonte de recursos:			300.000,00
		Total da funcional programática:			300.000,00
		Total da unidade executora:			6.220.000,00
		Total da unidade orçamentária:			6.220.000,00
Unidade Orçamentária: 04.02.00	S.A.A.E.T. - DIVISÃO DE FINANÇAS				
Unidade Executora: 04.02.00	S.A.A.E.T. - DIVISÃO DE FINANÇAS				
Funcional: 17.122.0003-2.048	MANUTENCAO DA DIVISAO DE FINANÇAS.				
Fonte de Recursos: 04	Recursos Próprios da Administração Indireta				
3.1.90.11.00	VENCIMENTOS E VANTAGENS FIXAS - PESSOAL CIVIL	Fiscal	1.500.000,00	0,00	1.500.000,00
		<i>Aplicação Descrição da Aplicação</i>		<i>Percentual</i>	<i>Aplicado</i>
		<i>110.0000 Geral</i>		<i>100,00%</i>	<i>1.500.000,00</i>
		Total das aplicações		100,00%	1.500.000,00
3.3.90.30.00	MATERIAL DE CONSUMO	Fiscal	50.000,00	0,00	50.000,00
		<i>Aplicação Descrição da Aplicação</i>		<i>Percentual</i>	<i>Aplicado</i>
		<i>110.0000 Geral</i>		<i>100,00%</i>	<i>50.000,00</i>



DIÁRIO OFICIAL

MUNICÍPIO DE TAQUARITINGA

Conforme Lei Municipal nº 4.081, de 08 de novembro de 2013

Sexta-feira, 19 de dezembro de 2025

Ano X | Edição nº 2311

Página 35 de 193



Município de Taquaritinga

Quadro de Detalhamento da Despesa (QDD)
Orçamento Fiscal e da Seguridade Social

Unid. Orçamental
Município de Taquaritinga

Unid. Gestora
CONSOLIDAÇÃO GERAL

Exercício
2026
R\$

Código	Descrição	Tipo de Orçamento	Valor Fixado	Valor Emendas	Valor Total
Funcional: 17.122.0003-2.048	MANUTENCAO DA DIVISAO DE FINANCAS.				
Fonte de Recursos: 04	Recursos Próprios da Administração Indireta				
		Total das aplicações		100,00%	50.000,00
3.3.90.39.00	OUTROS SERVIÇOS DE TERCEIROS - PESSOA JURÍDICA	Fiscal	200.000,00	0,00	200.000,00
		<i>Aplicação Descrição da Aplicação</i>		<i>Percentual</i>	<i>Aplicado</i>
		<i>110.0000 Geral</i>		<i>100,00%</i>	<i>200.000,00</i>
		Total das aplicações		100,00%	200.000,00
3.3.90.92.00	DESPESAS DE EXERCÍCIOS ANTERIORES	Fiscal	10.000,00	0,00	10.000,00
		<i>Aplicação Descrição da Aplicação</i>		<i>Percentual</i>	<i>Aplicado</i>
		<i>110.0000 Geral</i>		<i>100,00%</i>	<i>10.000,00</i>
		Total das aplicações		100,00%	10.000,00
		Total da fonte de recursos:			1.760.000,00
		Total da funcional programática:			1.760.000,00
		Total da unidade executora:			1.760.000,00
		Total da unidade orçamentária:			1.760.000,00
Unidade Orçamentária: 04.03.00	S.A.A.E.T. - DIVISÃO TÉCNICA OPERACIONAL				
Unidade Executora: 04.03.00	S.A.A.E.T. - DIVISÃO TÉCNICA OPERACIONAL				
Funcional: 17.512.0003-2.049	MANUTENCAO DA DIVISAO TECNICA OPERACIONAL.				
Fonte de Recursos: 04	Recursos Próprios da Administração Indireta				
3.1.90.11.00	VENCIMENTOS E VANTAGENS FIXAS - PESSOAL CIVIL	Fiscal	4.400.000,00	0,00	4.400.000,00
		<i>Aplicação Descrição da Aplicação</i>		<i>Percentual</i>	<i>Aplicado</i>
		<i>110.0000 Geral</i>		<i>100,00%</i>	<i>4.400.000,00</i>
		Total das aplicações		100,00%	4.400.000,00
3.1.90.16.00	OUTRAS DESPESAS VARIÁVEIS - PESSOAL CIVIL	Fiscal	920.000,00	0,00	920.000,00
		<i>Aplicação Descrição da Aplicação</i>		<i>Percentual</i>	<i>Aplicado</i>
		<i>110.0000 Geral</i>		<i>100,00%</i>	<i>920.000,00</i>
		Total das aplicações		100,00%	920.000,00
3.3.90.30.00	MATERIAL DE CONSUMO	Fiscal	3.200.000,00	0,00	3.200.000,00
		<i>Aplicação Descrição da Aplicação</i>		<i>Percentual</i>	<i>Aplicado</i>
		<i>110.0000 Geral</i>		<i>100,00%</i>	<i>3.200.000,00</i>
		Total das aplicações		100,00%	3.200.000,00
3.3.90.39.00	OUTROS SERVIÇOS DE TERCEIROS - PESSOA JURÍDICA	Fiscal	9.800.000,00	0,00	9.800.000,00
		<i>Aplicação Descrição da Aplicação</i>		<i>Percentual</i>	<i>Aplicado</i>
		<i>110.0000 Geral</i>		<i>100,00%</i>	<i>9.800.000,00</i>
		Total das aplicações		100,00%	9.800.000,00
3.3.90.46.00	AUXÍLIO ALIMENTAÇÃO	Fiscal	950.000,00	0,00	950.000,00



DIÁRIO OFICIAL

MUNICÍPIO DE TAQUARITINGA

Conforme Lei Municipal nº 4.081, de 08 de novembro de 2013

Sexta-feira, 19 de dezembro de 2025

Ano X | Edição nº 2311

Página 36 de 193



Município de Taquaritinga

Unid. Orçamental
Município de Taquaritinga

Unid. Gestora
CONSOLIDAÇÃO GERAL

Exercício
2026
R\$

Quadro de Detalhamento da Despesa (QDD) Orçamento Fiscal e da Seguridade Social

Código	Descrição	Tipo de Orçamento	Valor Fixado	Valor Emendas	Valor Total
Funcional: 17.512.0003-2.049	MANUTENCAO DA DIVISAO TECNICA OPERACIONAL.				
Fonte de Recursos: 04	Recursos Próprios da Administração Indireta				
		<i>Aplicação</i> <i>Descrição da Aplicação</i>		<i>Percentual</i>	<i>Aplicado</i>
		<i>110.0000</i> <i>Geral</i>		<i>100,00%</i>	<i>950.000,00</i>
		Total das aplicações		100,00%	950.000,00
4.4.90.51.00	OBRAS E INSTALAÇÕES	Fiscal	900.000,00	0,00	900.000,00
		<i>Aplicação</i> <i>Descrição da Aplicação</i>		<i>Percentual</i>	<i>Aplicado</i>
		<i>110.0000</i> <i>Geral</i>		<i>100,00%</i>	<i>900.000,00</i>
		Total das aplicações		100,00%	900.000,00
4.4.90.52.00	EQUIPAMENTOS E MATERIAL PERMANENTE	Fiscal	800.000,00	0,00	800.000,00
		<i>Aplicação</i> <i>Descrição da Aplicação</i>		<i>Percentual</i>	<i>Aplicado</i>
		<i>110.0000</i> <i>Geral</i>		<i>100,00%</i>	<i>800.000,00</i>
		Total das aplicações		100,00%	800.000,00
4.4.90.61.00	AQUISIÇÃO DE IMÓVEIS	Fiscal	100.000,00	0,00	100.000,00
		<i>Aplicação</i> <i>Descrição da Aplicação</i>		<i>Percentual</i>	<i>Aplicado</i>
		<i>110.0000</i> <i>Geral</i>		<i>100,00%</i>	<i>100.000,00</i>
		Total das aplicações		100,00%	100.000,00
		Total da fonte de recursos:			21.070.000,00
		Total da funcional programática:			21.070.000,00
		Total da unidade executora:			21.070.000,00
		Total da unidade orçamentária:			21.070.000,00
		Total do Órgão:			98.126.000,00
Poder:	EXECUTIVO				
Órgão:	02	SECRETARIA MUNICIPAL DE ASSUNTOS JURIDIC			
Unidade Orçamentária:	02.02.00	SECRETARIA MUNICIPAL DE ASSUNTOS JURIDIC			
Unidade Executora:	02.02.04	COORDENADORIA EXECUTIVA			
Funcional: 02.062.0013-2.002	MANUTENCAO - CUSTEIO DESPESAS CORRENTES				
Fonte de Recursos: 01	Tesouro				
3.3.90.30.00	MATERIAL DE CONSUMO	Fiscal	1.000,00	0,00	1.000,00
		<i>Aplicação</i> <i>Descrição da Aplicação</i>		<i>Percentual</i>	<i>Aplicado</i>
		<i>110.0000</i> <i>Geral</i>		<i>100,00%</i>	<i>1.000,00</i>
		Total das aplicações		100,00%	1.000,00
3.3.90.36.00	OUTROS SERVIÇOS DE TERCEIROS - PESSOA FÍSICA	Fiscal	77.000,00	0,00	77.000,00
		<i>Aplicação</i> <i>Descrição da Aplicação</i>		<i>Percentual</i>	<i>Aplicado</i>
		<i>110.0000</i> <i>Geral</i>		<i>100,00%</i>	<i>77.000,00</i>
		Total das aplicações		100,00%	77.000,00



DIÁRIO OFICIAL

MUNICÍPIO DE TAQUARITINGA

Conforme Lei Municipal nº 4.081, de 08 de novembro de 2013

Sexta-feira, 19 de dezembro de 2025

Ano X | Edição nº 2311

Página 37 de 193



Município de Taquaritinga

Unid. Orçamental
Município de Taquaritinga

Unid. Gestora
CONSOLIDAÇÃO GERAL

Exercício
2026
R\$

Quadro de Detalhamento da Despesa (QDD)
Orçamento Fiscal e da Seguridade Social

Código	Descrição	Tipo de Orçamento	Valor Fixado	Valor Emendas	Valor Total
Funcional: 02.062.0013-2.002	MANUTENCAO - CUSTEIO DESPESAS CORRENTES				
Fonte de Recursos: 01	Tesouro				
3.3.90.39.00	OUTROS SERVIÇOS DE TERCEIROS - PESSOA JURÍDICA	Fiscal	10.000,00	0,00	10.000,00
		<i>Aplicação Descrição da Aplicação</i>		<i>Percentual</i>	<i>Aplicado</i>
		<i>110.0000 Geral</i>		<i>100,00%</i>	<i>10.000,00</i>
		Total das aplicações		100,00%	10.000,00
		Total da fonte de recursos:			88.000,00
		Total da funcional programática:			88.000,00
		Total da unidade executora:			88.000,00
		Total da unidade orçamentária:			88.000,00
		Total do Órgão:			88.000,00
Poder: 03	EXECUTIVO				
Órgão: 02.03.00	SECRETARIA MUNICIPAL DE ADMINISTRACAO				
Unidade Orçamentária: 02.03.01	SECRETARIA MUNICIPAL DE ADMINISTRACAO				
Unidade Executora: 02.03.01	SECRETARIA ADJUNTA				
Funcional: 04.122.0011-2.001	MANUTENCAO - PESSOAL E ENCARGOS SOCIAIS.				
Fonte de Recursos: 01	Tesouro				
3.1.90.11.00	VENCIMENTOS E VANTAGENS FIXAS - PESSOAL CIVIL	Fiscal	26.083.486,00	0,00	26.083.486,00
		<i>Aplicação Descrição da Aplicação</i>		<i>Percentual</i>	<i>Aplicado</i>
		<i>110.0000 Geral</i>		<i>100,00%</i>	<i>26.083.486,00</i>
		Total das aplicações		100,00%	26.083.486,00
3.1.90.13.00	OBRIGAÇÕES PATRONAIS	Fiscal	663.000,00	0,00	663.000,00
		<i>Aplicação Descrição da Aplicação</i>		<i>Percentual</i>	<i>Aplicado</i>
		<i>110.0000 Geral</i>		<i>100,00%</i>	<i>663.000,00</i>
		Total das aplicações		100,00%	663.000,00
3.1.90.16.00	OUTRAS DESPESAS VARIÁVEIS - PESSOAL CIVIL	Fiscal	2.673.000,00	0,00	2.673.000,00
		<i>Aplicação Descrição da Aplicação</i>		<i>Percentual</i>	<i>Aplicado</i>
		<i>110.0000 Geral</i>		<i>100,00%</i>	<i>2.673.000,00</i>
		Total das aplicações		100,00%	2.673.000,00
3.1.90.94.00	INDENIZAÇÕES E RESTITUIÇÕES TRABALHISTAS	Fiscal	50.000,00	0,00	50.000,00
		<i>Aplicação Descrição da Aplicação</i>		<i>Percentual</i>	<i>Aplicado</i>
		<i>110.0000 Geral</i>		<i>100,00%</i>	<i>50.000,00</i>
		Total das aplicações		100,00%	50.000,00
3.1.91.13.00	OBRIGAÇÕES PATRONAIS - INTRA OFSS	Fiscal	6.330.000,00	0,00	6.330.000,00
		<i>Aplicação Descrição da Aplicação</i>		<i>Percentual</i>	<i>Aplicado</i>
		<i>110.0000 Geral</i>		<i>100,00%</i>	<i>6.330.000,00</i>



DIÁRIO OFICIAL

MUNICÍPIO DE TAQUARITINGA

Conforme Lei Municipal nº 4.081, de 08 de novembro de 2013

Sexta-feira, 19 de dezembro de 2025

Ano X | Edição nº 2311

Página 38 de 193



Município de Taquaritinga

Unid. Orçamental
Município de Taquaritinga

Unid. Gestora
CONSOLIDAÇÃO GERAL

Exercício
2026
R\$

Quadro de Detalhamento da Despesa (QDD)
Orçamento Fiscal e da Seguridade Social

Código	Descrição	Tipo de Orçamento	Valor Fixado	Valor Emendas	Valor Total
Funcional: 04.122.0011-2.001	MANUTENCAO - PESSOAL E ENCARGOS SOCIAIS.				
Fonte de Recursos: 01	Tesouro				
		Total das aplicações		100,00%	6.330.000,00
3.3.90.08.00	OUTROS BENEFÍCIOS ASSISTENCIAIS DO SERVIDOR E DO MILIT	Fiscal	7.260.000,00	0,00	7.260.000,00
		<i>Aplicação Descrição da Aplicação</i>		<i>Percentual</i>	<i>Aplicado</i>
		<i>110.0000 Geral</i>		<i>100,00%</i>	<i>7.260.000,00</i>
		Total das aplicações		100,00%	7.260.000,00
		Total da fonte de recursos:			43.059.486,00
		Total da funcional programática:			43.059.486,00
Funcional: 04.122.0011-2.002	MANUTENCAO - CUSTEIO DESPESAS CORRENTES				
Fonte de Recursos: 01	Tesouro				
3.3.90.30.00	MATERIAL DE CONSUMO	Fiscal	74.000,00	0,00	74.000,00
		<i>Aplicação Descrição da Aplicação</i>		<i>Percentual</i>	<i>Aplicado</i>
		<i>110.0000 Geral</i>		<i>100,00%</i>	<i>74.000,00</i>
		Total das aplicações		100,00%	74.000,00
3.3.90.36.00	OUTROS SERVIÇOS DE TERCEIROS - PESSOA FÍSICA	Fiscal	120.000,00	0,00	120.000,00
		<i>Aplicação Descrição da Aplicação</i>		<i>Percentual</i>	<i>Aplicado</i>
		<i>110.0000 Geral</i>		<i>100,00%</i>	<i>120.000,00</i>
		Total das aplicações		100,00%	120.000,00
3.3.90.39.00	OUTROS SERVIÇOS DE TERCEIROS - PESSOA JURÍDICA	Fiscal	1.000.000,00	0,00	1.000.000,00
		<i>Aplicação Descrição da Aplicação</i>		<i>Percentual</i>	<i>Aplicado</i>
		<i>110.0000 Geral</i>		<i>100,00%</i>	<i>1.000.000,00</i>
		Total das aplicações		100,00%	1.000.000,00
3.3.90.40.00	SERVIÇOS DE TECNOLOGIA DA INFORMAÇÃO E COMUNICAÇÃO	Fiscal	10.000,00	0,00	10.000,00
		<i>Aplicação Descrição da Aplicação</i>		<i>Percentual</i>	<i>Aplicado</i>
		<i>110.0000 Geral</i>		<i>100,00%</i>	<i>10.000,00</i>
		Total das aplicações		100,00%	10.000,00
		Total da fonte de recursos:			1.204.000,00
		Total da funcional programática:			1.204.000,00
Funcional: 04.122.0011-2.003	MANUTENCAO - CUSTEIO DESPESAS DE CAPITAL				
Fonte de Recursos: 01	Tesouro				
4.4.90.52.00	EQUIPAMENTOS E MATERIAL PERMANENTE	Fiscal	24.000,00	0,00	24.000,00
		<i>Aplicação Descrição da Aplicação</i>		<i>Percentual</i>	<i>Aplicado</i>
		<i>110.0000 Geral</i>		<i>100,00%</i>	<i>24.000,00</i>
		Total das aplicações		100,00%	24.000,00
		Total da fonte de recursos:			24.000,00



DIÁRIO OFICIAL

MUNICÍPIO DE TAQUARITINGA

Conforme Lei Municipal nº 4.081, de 08 de novembro de 2013

Sexta-feira, 19 de dezembro de 2025

Ano X | Edição nº 2311

Página 39 de 193



Município de Taquaritinga

Unid. Orçamental
Município de Taquaritinga

Unid. Gestora
CONSOLIDAÇÃO GERAL

Exercício
2026
R\$

Quadro de Detalhamento da Despesa (QDD) Orçamento Fiscal e da Seguridade Social

Código	Descrição	Unid. Orçamental	Unid. Gestora	Valor Fixado	Valor Emendas	Valor Total
Funcional: 04.122.0011-2.003	MANUTENCAO - CUSTEIO DESPESAS DE CAPITAL	Município de Taquaritinga	CONSOLIDAÇÃO GERAL			
Total da funcional programática:						24.000,00
Total da unidade executora:						44.287.486,00
Total da unidade orçamentária:						44.287.486,00
Total do Órgão:						44.287.486,00
Poder:	EXECUTIVO					
Órgão:	04					
Unidade Orçamentária:	02.04.00					
Unidade Executora:	02.04.01					
Funcional: 04.122.0015-2.002	MANUTENCAO - CUSTEIO DESPESAS CORRENTES					
Fonte de Recursos:	01	Tesouro				
3.3.90.39.00	OUTROS SERVIÇOS DE TERCEIROS - PESSOA JURÍDICA	Fiscal		56.000,00	0,00	56.000,00
		<i>Aplicação</i>	<i>Descrição da Aplicação</i>			<i>Percentual</i>
		110.0000	Geral			100,00%
Total das aplicações						56.000,00
Total da fonte de recursos:						56.000,00
Total da funcional programática:						56.000,00
Total da unidade executora:						56.000,00
Total da unidade orçamentária:						56.000,00
Total do Órgão:						56.000,00
Poder:	EXECUTIVO					
Órgão:	05					
Unidade Orçamentária:	02.05.00					
Unidade Executora:	02.05.06					
Funcional: 04.123.0016-2.002	MANUTENCAO - CUSTEIO DESPESAS CORRENTES					
Fonte de Recursos:	01	Tesouro				
3.3.90.30.00	MATERIAL DE CONSUMO	Fiscal		30.000,00	0,00	30.000,00
		<i>Aplicação</i>	<i>Descrição da Aplicação</i>			<i>Percentual</i>
		110.0000	Geral			100,00%
Total das aplicações						30.000,00
3.3.90.35.00	SERVIÇOS DE CONSULTORIA	Fiscal		222.000,00	0,00	222.000,00
		<i>Aplicação</i>	<i>Descrição da Aplicação</i>			<i>Percentual</i>
		110.0000	Geral			100,00%
Total das aplicações						222.000,00
3.3.90.36.00	OUTROS SERVIÇOS DE TERCEIROS - PESSOA FÍSICA	Fiscal		5.000,00	0,00	5.000,00



DIÁRIO OFICIAL

MUNICÍPIO DE TAQUARITINGA

Conforme Lei Municipal nº 4.081, de 08 de novembro de 2013

Sexta-feira, 19 de dezembro de 2025

Ano X | Edição nº 2311

Página 40 de 193



Município de Taquaritinga

Quadro de Detalhamento da Despesa (QDD)
Orçamento Fiscal e da Seguridade Social

Unid. Orçamental
Município de Taquaritinga

Unid. Gestora
CONSOLIDAÇÃO GERAL

Exercício
2026
R\$

Código	Descrição	Tipo de Orçamento	Valor Fixado	Valor Emendas	Valor Total
Funcional: 04.123.0016-2.002	MANUTENCAO - CUSTEIO DESPESAS CORRENTES				
Fonte de Recursos: 01	Tesouro				
		<i>Aplicação</i>		<i>Percentual</i>	<i>Aplicado</i>
		<i>110.0000</i>		<i>100,00%</i>	<i>5.000,00</i>
		<i>Descrição da Aplicação</i>			
		<i>Geral</i>			
		Total das aplicações		100,00%	5.000,00
3.3.90.39.00	OUTROS SERVIÇOS DE TERCEIROS - PESSOA JURÍDICA	Fiscal	1.200.000,00	0,00	1.200.000,00
		<i>Aplicação</i>		<i>Percentual</i>	<i>Aplicado</i>
		<i>110.0000</i>		<i>100,00%</i>	<i>1.200.000,00</i>
		<i>Descrição da Aplicação</i>			
		<i>Geral</i>			
		Total das aplicações		100,00%	1.200.000,00
3.3.90.40.00	SERVIÇOS DE TECNOLOGIA DA INFORMAÇÃO E COMUNICAÇÃO	Fiscal	460.000,00	0,00	460.000,00
		<i>Aplicação</i>		<i>Percentual</i>	<i>Aplicado</i>
		<i>110.0000</i>		<i>100,00%</i>	<i>460.000,00</i>
		<i>Descrição da Aplicação</i>			
		<i>Geral</i>			
		Total das aplicações		100,00%	460.000,00
3.3.90.91.00	SENTENÇAS JUDICIAIS	Fiscal	3.000.000,00	0,00	3.000.000,00
		<i>Aplicação</i>		<i>Percentual</i>	<i>Aplicado</i>
		<i>110.0000</i>		<i>100,00%</i>	<i>3.000.000,00</i>
		<i>Descrição da Aplicação</i>			
		<i>Geral</i>			
		Total das aplicações		100,00%	3.000.000,00
3.3.90.92.00	DESPESAS DE EXERCÍCIOS ANTERIORES	Fiscal	500.000,00	0,00	500.000,00
		<i>Aplicação</i>		<i>Percentual</i>	<i>Aplicado</i>
		<i>110.0000</i>		<i>100,00%</i>	<i>500.000,00</i>
		<i>Descrição da Aplicação</i>			
		<i>Geral</i>			
		Total das aplicações		100,00%	500.000,00
3.3.90.93.00	INDENIZAÇÕES E RESTITUIÇÕES	Fiscal	1.000.000,00	0,00	1.000.000,00
		<i>Aplicação</i>		<i>Percentual</i>	<i>Aplicado</i>
		<i>110.0000</i>		<i>100,00%</i>	<i>1.000.000,00</i>
		<i>Descrição da Aplicação</i>			
		<i>Geral</i>			
		Total das aplicações		100,00%	1.000.000,00
4.6.90.91.00	SENTENÇAS JUDICIAIS	Fiscal	7.000.000,00	0,00	7.000.000,00
		<i>Aplicação</i>		<i>Percentual</i>	<i>Aplicado</i>
		<i>110.0000</i>		<i>100,00%</i>	<i>7.000.000,00</i>
		<i>Descrição da Aplicação</i>			
		<i>Geral</i>			
		Total das aplicações		100,00%	7.000.000,00
		Total da fonte de recursos:			13.417.000,00
		Total da funcional programática:			13.417.000,00
Funcional: 04.123.0016-2.003	MANUTENCAO - CUSTEIO DESPESAS DE CAPITAL				
Fonte de Recursos: 01	Tesouro				
4.4.90.52.00	EQUIPAMENTOS E MATERIAL PERMANENTE	Fiscal	32.000,00	0,00	32.000,00
		<i>Aplicação</i>		<i>Percentual</i>	<i>Aplicado</i>
		<i>110.0000</i>		<i>100,00%</i>	<i>32.000,00</i>
		<i>Descrição da Aplicação</i>			
		<i>Geral</i>			



DIÁRIO OFICIAL

MUNICÍPIO DE TAQUARITINGA

Conforme Lei Municipal nº 4.081, de 08 de novembro de 2013

Sexta-feira, 19 de dezembro de 2025

Ano X | Edição nº 2311

Página 41 de 193



Município de Taquaritinga

Unid. Orçamental
Município de Taquaritinga

Unid. Gestora
CONSOLIDAÇÃO GERAL

Exercício
2026
R\$

Quadro de Detalhamento da Despesa (QDD)
Orçamento Fiscal e da Seguridade Social

Código	Descrição	Tipo de Orçamento	Valor Fixado	Valor Emendas	Valor Total
Funcional: 04.123.0016-2.003	MANUTENCAO - CUSTEIO DESPESAS DE CAPITAL				
Fonte de Recursos: 01	Tesouro				
			Total das aplicações	100,00%	32.000,00
			Total da fonte de recursos:		32.000,00
			Total da funcional programática:		32.000,00
Funcional: 04.123.0016-2.004	PROPAGANDA E PUBLICIDADE.				
Fonte de Recursos: 01	Tesouro				
3.3.90.39.00	OUTROS SERVIÇOS DE TERCEIROS - PESSOA JURÍDICA	Fiscal	500,00	0,00	500,00
			<i>Aplicação</i> <i>Descrição da Aplicação</i>	<i>Percentual</i>	<i>Aplicado</i>
			<i>110.0000</i> <i>Geral</i>	<i>100,00%</i>	<i>500,00</i>
			Total das aplicações	100,00%	500,00
			Total da fonte de recursos:		500,00
			Total da funcional programática:		500,00
			Total da unidade executora:		13.449.500,00
Unidade Executora: 02.05.07	CENTRAL DE APOIO ADMINISTRATIVO				
Funcional: 28.843.0000-0.002	PASEP - PREFEITURA.				
Fonte de Recursos: 01	Tesouro				
3.3.90.47.00	OBRIGAÇÕES TRIBUTÁRIAS E CONTRIBUTIVAS	Fiscal	800.000,00	0,00	800.000,00
			<i>Aplicação</i> <i>Descrição da Aplicação</i>	<i>Percentual</i>	<i>Aplicado</i>
			<i>110.0000</i> <i>Geral</i>	<i>100,00%</i>	<i>800.000,00</i>
			Total das aplicações	100,00%	800.000,00
			Total da fonte de recursos:		800.000,00
			Total da funcional programática:		800.000,00
Funcional: 28.846.0000-0.001	AMORTIZACAO DA DIVIDA CONTRATADA - PREFEITURA				
Fonte de Recursos: 01	Tesouro				
4.6.90.71.00	PRINCIPAL DA DÍVIDA CONTRATUAL RESGATADA	Fiscal	6.000.000,00	0,00	6.000.000,00
			<i>Aplicação</i> <i>Descrição da Aplicação</i>	<i>Percentual</i>	<i>Aplicado</i>
			<i>110.0000</i> <i>Geral</i>	<i>100,00%</i>	<i>6.000.000,00</i>
			Total das aplicações	100,00%	6.000.000,00
			Total da fonte de recursos:		6.000.000,00
			Total da funcional programática:		6.000.000,00
4.6.91.71.00	PRINCIPAL DA DÍVIDA CONTRATUAL RESGATADA - INTRA	OFSS Fiscal	111.000,00	0,00	111.000,00
			<i>Aplicação</i> <i>Descrição da Aplicação</i>	<i>Percentual</i>	<i>Aplicado</i>
			<i>110.0000</i> <i>Geral</i>	<i>100,00%</i>	<i>111.000,00</i>
			Total das aplicações	100,00%	111.000,00
			Total da fonte de recursos:		6.111.000,00
			Total da funcional programática:		6.111.000,00



DIÁRIO OFICIAL

MUNICÍPIO DE TAQUARITINGA

Conforme Lei Municipal nº 4.081, de 08 de novembro de 2013

Sexta-feira, 19 de dezembro de 2025

Ano X | Edição nº 2311

Página 42 de 193



Município de Taquaritinga

Unid. Orçamental
Município de Taquaritinga

Unid. Gestora
CONSOLIDAÇÃO GERAL

Exercício
2026
R\$

Quadro de Detalhamento da Despesa (QDD)
Orçamento Fiscal e da Seguridade Social

Código	Descrição	Tipo de Orçamento	Valor Fixado	Valor Emendas	Valor Total
Funcional: 99.999.9999-9.999	RESERVA CONTINGENCIA.				
Fonte de Recursos: 01	Tesouro				
9.9.99.99.00	RESERVA DE CONTINGÊNCIA	Fiscal	4.000.000,00	0,00	4.000.000,00
		<i>Aplicação Descrição da Aplicação</i>		<i>Percentual</i>	<i>Aplicado</i>
		<i>110.0000 Geral</i>		<i>100,00%</i>	<i>4.000.000,00</i>
		Total das aplicações		100,00%	4.000.000,00
		Total da fonte de recursos:			4.000.000,00
		Total da funcional programática:			4.000.000,00
		Total da unidade executora:			10.911.000,00
		Total da unidade orçamentária:			24.360.500,00
		Total do Órgão:			24.360.500,00
Poder: 06	EXECUTIVO				
Órgão: 02.06.00	SECRETARIA MUNICIPAL DE EDUCACAO				
Unidade Orçamentária: 02.06.01	SECRETARIA MUNICIPAL DE EDUCACAO				
Unidade Executora: 02.06.01	DIRETORIA DE ALIMENTACAO ESCOLAR				
Funcional: 12.306.0004-2.002	MANUTENCAO - CUSTEIO DESPESAS CORRENTES				
Fonte de Recursos: 01	Tesouro				
3.3.90.30.00	MATERIAL DE CONSUMO	Fiscal	2.887.000,00	0,00	2.887.000,00
		<i>Aplicação Descrição da Aplicação</i>		<i>Percentual</i>	<i>Aplicado</i>
		<i>110.0000 Geral</i>		<i>100,00%</i>	<i>2.887.000,00</i>
		Total das aplicações		100,00%	2.887.000,00
		Total da fonte de recursos:			2.887.000,00
		Total da funcional programática:			2.887.000,00
		Total da unidade executora:			2.887.000,00
		Total da unidade orçamentária:			2.887.000,00
		Total do Órgão:			2.887.000,00
		Total do Órgão:			2.887.000,00
3.3.90.39.00	OUTROS SERVIÇOS DE TERCEIROS - PESSOA JURÍDICA	Fiscal	100.000,00	0,00	100.000,00
		<i>Aplicação Descrição da Aplicação</i>		<i>Percentual</i>	<i>Aplicado</i>
		<i>110.0000 Geral</i>		<i>100,00%</i>	<i>100.000,00</i>
		Total das aplicações		100,00%	100.000,00
		Total da fonte de recursos:			100.000,00
		Total da funcional programática:			100.000,00
		Total da unidade executora:			100.000,00
		Total da unidade orçamentária:			100.000,00
		Total do Órgão:			100.000,00
Fonte de Recursos: 05	Transferências de Convênios Federais - Vinculados				
3.3.90.30.00	MATERIAL DE CONSUMO	Fiscal	2.113.000,00	0,00	2.113.000,00
		<i>Aplicação Descrição da Aplicação</i>		<i>Percentual</i>	<i>Aplicado</i>
		<i>282.0000 Recursos do Salario Educação - Ensino Fundamental</i>		<i>47,33%</i>	<i>1.000.000,00</i>
		<i>285.0000 Recursos do Programa Nacional de Alimentação Escol</i>		<i>52,67%</i>	<i>1.113.000,00</i>
		Total das aplicações		100,00%	2.113.000,00
		Total da fonte de recursos:			2.113.000,00
		Total da funcional programática:			2.113.000,00
		Total da unidade executora:			2.113.000,00
		Total da unidade orçamentária:			2.113.000,00
		Total do Órgão:			2.113.000,00
Funcional: 12.361.0004-2.001	MANUTENCAO - PESSOAL E ENCARGOS SOCIAIS.				



DIÁRIO OFICIAL

MUNICÍPIO DE TAQUARITINGA

Conforme Lei Municipal nº 4.081, de 08 de novembro de 2013

Sexta-feira, 19 de dezembro de 2025

Ano X | Edição nº 2311

Página 43 de 193



Município de Taquaritinga

Unid. Orçamental
Município de Taquaritinga

Unid. Gestora
CONSOLIDAÇÃO GERAL

Exercício
2026
R\$

Quadro de Detalhamento da Despesa (QDD) Orçamento Fiscal e da Seguridade Social

Código	Descrição	Unid. Orçamental	Unid. Gestora	Exercício	Valor Fixado	Valor Emendas	Valor Total
Funcional: 12.361.0004-2.001	MANUTENCAO - PESSOAL E ENCARGOS SOCIAIS.						
Fonte de Recursos: 01	Tesouro						
3.1.90.11.00	VENCIMENTOS E VANTAGENS FIXAS - PESSOAL CIVIL	Fiscal			2.800.000,00	0,00	2.800.000,00
		<i>Aplicação</i>	<i>Descrição da Aplicação</i>	<i>Percentual</i>			<i>Aplicado</i>
		220.0000	Ensino Fundamental	100,00%			2.800.000,00
		Total das aplicações		100,00%			2.800.000,00
3.1.90.13.00	OBRIGAÇÕES PATRONAIS	Fiscal			385.000,00	0,00	385.000,00
		<i>Aplicação</i>	<i>Descrição da Aplicação</i>	<i>Percentual</i>			<i>Aplicado</i>
		220.0000	Ensino Fundamental	100,00%			385.000,00
		Total das aplicações		100,00%			385.000,00
3.1.90.16.00	OUTRAS DESPESAS VARIÁVEIS - PESSOAL CIVIL	Fiscal			240.000,00	0,00	240.000,00
		<i>Aplicação</i>	<i>Descrição da Aplicação</i>	<i>Percentual</i>			<i>Aplicado</i>
		220.0000	Ensino Fundamental	100,00%			240.000,00
		Total das aplicações		100,00%			240.000,00
3.1.91.13.00	OBRIGAÇÕES PATRONAIS - INTRA OFSS	Fiscal			570.000,00	0,00	570.000,00
		<i>Aplicação</i>	<i>Descrição da Aplicação</i>	<i>Percentual</i>			<i>Aplicado</i>
		220.0000	Ensino Fundamental	100,00%			570.000,00
		Total das aplicações		100,00%			570.000,00
3.3.90.08.00	OUTROS BENEFÍCIOS ASSISTENCIAIS DO SERVIDOR E DO MILIT	Fiscal			308.000,00	0,00	308.000,00
		<i>Aplicação</i>	<i>Descrição da Aplicação</i>	<i>Percentual</i>			<i>Aplicado</i>
		220.0000	Ensino Fundamental	100,00%			308.000,00
		Total das aplicações		100,00%			308.000,00
		Total da fonte de recursos:					4.303.000,00
		Total da funcional programática:					4.303.000,00
		Total da unidade executora:					9.403.000,00
Unidade Executora: 02.06.02	DIRETORIA DE TRANSPORTE ESCOLAR						
Funcional: 12.361.0004-2.001	MANUTENCAO - PESSOAL E ENCARGOS SOCIAIS.						
Fonte de Recursos: 01	Tesouro						
3.1.90.11.00	VENCIMENTOS E VANTAGENS FIXAS - PESSOAL CIVIL	Fiscal			530.000,00	0,00	530.000,00
		<i>Aplicação</i>	<i>Descrição da Aplicação</i>	<i>Percentual</i>			<i>Aplicado</i>
		220.0000	Ensino Fundamental	100,00%			530.000,00
		Total das aplicações		100,00%			530.000,00
3.1.90.16.00	OUTRAS DESPESAS VARIÁVEIS - PESSOAL CIVIL	Fiscal			84.000,00	0,00	84.000,00
		<i>Aplicação</i>	<i>Descrição da Aplicação</i>	<i>Percentual</i>			<i>Aplicado</i>
		220.0000	Ensino Fundamental	100,00%			84.000,00
		Total das aplicações		100,00%			84.000,00
3.1.91.13.00	OBRIGAÇÕES PATRONAIS - INTRA OFSS	Fiscal			220.000,00	0,00	220.000,00



DIÁRIO OFICIAL

MUNICÍPIO DE TAQUARITINGA

Conforme Lei Municipal nº 4.081, de 08 de novembro de 2013

Sexta-feira, 19 de dezembro de 2025

Ano X | Edição nº 2311

Página 44 de 193



Município de Taquaritinga

Unid. Orçamental
Município de Taquaritinga

Unid. Gestora
CONSOLIDAÇÃO GERAL

Exercício
2026
R\$

Quadro de Detalhamento da Despesa (QDD)
Orçamento Fiscal e da Seguridade Social

Código	Descrição	Tipo de Orçamento	Valor Fixado	Valor Emendas	Valor Total
Funcional: 12.361.0004-2.001	MANUTENCAO - PESSOAL E ENCARGOS SOCIAIS.				
Fonte de Recursos: 01	Tesouro				
		<i>Aplicação</i>		<i>Percentual</i>	<i>Aplicado</i>
		<i>220.0000</i>		<i>100,00%</i>	<i>220.000,00</i>
		<i>Descrição da Aplicação</i>			
		<i>Ensino Fundamental</i>			
		Total das aplicações		100,00%	220.000,00
3.3.90.08.00	OUTROS BENEFÍCIOS ASSISTENCIAIS DO SERVIDOR E DO MILIT	Fiscal	354.000,00	0,00	354.000,00
		<i>Aplicação</i>		<i>Percentual</i>	<i>Aplicado</i>
		<i>220.0000</i>		<i>100,00%</i>	<i>354.000,00</i>
		<i>Descrição da Aplicação</i>			
		<i>Ensino Fundamental</i>			
		Total das aplicações		100,00%	354.000,00
		Total da fonte de recursos:			1.188.000,00
		Total da funcional programática:			1.188.000,00
		Total da unidade executora:			1.188.000,00
Unidade Executora: 02.06.03	DIRETORIA DA ESCOLA TECNICA DE ARTE MUNI				
Funcional: 12.363.0004-2.001	MANUTENCAO - PESSOAL E ENCARGOS SOCIAIS.				
Fonte de Recursos: 01	Tesouro				
3.1.90.11.00	VENCIMENTOS E VANTAGENS FIXAS - PESSOAL CIVIL	Fiscal	3.000.000,00	0,00	3.000.000,00
		<i>Aplicação</i>		<i>Percentual</i>	<i>Aplicado</i>
		<i>230.0000</i>		<i>100,00%</i>	<i>3.000.000,00</i>
		<i>Descrição da Aplicação</i>			
		<i>Ensino Medio</i>			
		Total das aplicações		100,00%	3.000.000,00
3.1.90.13.00	OBRIGAÇÕES PATRONAIS	Fiscal	262.000,00	0,00	262.000,00
		<i>Aplicação</i>		<i>Percentual</i>	<i>Aplicado</i>
		<i>230.0000</i>		<i>100,00%</i>	<i>262.000,00</i>
		<i>Descrição da Aplicação</i>			
		<i>Ensino Medio</i>			
		Total das aplicações		100,00%	262.000,00
3.1.91.13.00	OBRIGAÇÕES PATRONAIS - INTRA OFSS	Fiscal	1.000.000,00	0,00	1.000.000,00
		<i>Aplicação</i>		<i>Percentual</i>	<i>Aplicado</i>
		<i>230.0000</i>		<i>100,00%</i>	<i>1.000.000,00</i>
		<i>Descrição da Aplicação</i>			
		<i>Ensino Medio</i>			
		Total das aplicações		100,00%	1.000.000,00
3.3.90.08.00	OUTROS BENEFÍCIOS ASSISTENCIAIS DO SERVIDOR E DO MILIT	Fiscal	415.000,00	0,00	415.000,00
		<i>Aplicação</i>		<i>Percentual</i>	<i>Aplicado</i>
		<i>230.0000</i>		<i>100,00%</i>	<i>415.000,00</i>
		<i>Descrição da Aplicação</i>			
		<i>Ensino Medio</i>			
		Total das aplicações		100,00%	415.000,00
		Total da fonte de recursos:			4.677.000,00
		Total da funcional programática:			4.677.000,00
Funcional: 12.363.0004-2.002	MANUTENCAO - CUSTEIO DESPESAS CORRENTES				
Fonte de Recursos: 01	Tesouro				
3.3.90.30.00	MATERIAL DE CONSUMO	Fiscal	30.000,00	0,00	30.000,00



DIÁRIO OFICIAL

MUNICÍPIO DE TAQUARITINGA

Conforme Lei Municipal nº 4.081, de 08 de novembro de 2013

Sexta-feira, 19 de dezembro de 2025

Ano X | Edição nº 2311

Página 45 de 193



Município de Taquaritinga

Unid. Orçamental
Município de Taquaritinga

Unid. Gestora
CONSOLIDAÇÃO GERAL

Exercício
2026
R\$

Quadro de Detalhamento da Despesa (QDD)
Orçamento Fiscal e da Seguridade Social

Código	Descrição	Tipo de Orçamento	Valor Fixado	Valor Emendas	Valor Total
Funcional: 12.363.0004-2.002	MANUTENCAO - CUSTEIO DESPESAS CORRENTES				
Fonte de Recursos: 01	Tesouro				
		<i>Aplicação</i>	<i>Descrição da Aplicação</i>	<i>Percentual</i>	<i>Aplicado</i>
		230.0000	Ensino Medio	100,00%	30.000,00
		Total das aplicações		100,00%	30.000,00
3.3.90.36.00	OUTROS SERVIÇOS DE TERCEIROS - PESSOA FÍSICA	Fiscal	800.000,00	0,00	800.000,00
		<i>Aplicação</i>	<i>Descrição da Aplicação</i>	<i>Percentual</i>	<i>Aplicado</i>
		230.0000	Ensino Medio	100,00%	800.000,00
		Total das aplicações		100,00%	800.000,00
3.3.90.39.00	OUTROS SERVIÇOS DE TERCEIROS - PESSOA JURÍDICA	Fiscal	23.000,00	0,00	23.000,00
		<i>Aplicação</i>	<i>Descrição da Aplicação</i>	<i>Percentual</i>	<i>Aplicado</i>
		230.0000	Ensino Medio	100,00%	23.000,00
		Total das aplicações		100,00%	23.000,00
		Total da fonte de recursos:			853.000,00
		Total da funcional programática:			853.000,00
Funcional: 12.364.0004-2.002	MANUTENCAO - CUSTEIO DESPESAS CORRENTES				
Fonte de Recursos: 01	Tesouro				
3.3.90.36.00	OUTROS SERVIÇOS DE TERCEIROS - PESSOA FÍSICA	Fiscal	30.000,00	0,00	30.000,00
		<i>Aplicação</i>	<i>Descrição da Aplicação</i>	<i>Percentual</i>	<i>Aplicado</i>
		230.0000	Ensino Medio	100,00%	30.000,00
		Total das aplicações		100,00%	30.000,00
		Total da fonte de recursos:			30.000,00
		Total da funcional programática:			30.000,00
		Total da unidade executora:			5.560.000,00
Unidade Executora: 02.06.04	EDUCACAO BASICA				
Funcional: 12.361.0004-2.001	MANUTENCAO - PESSOAL E ENCARGOS SOCIAIS.				
Fonte de Recursos: 01	Tesouro				
3.1.90.11.00	VENCIMENTOS E VANTAGENS FIXAS - PESSOAL CIVIL	Fiscal	9.500.000,00	0,00	9.500.000,00
		<i>Aplicação</i>	<i>Descrição da Aplicação</i>	<i>Percentual</i>	<i>Aplicado</i>
		220.0000	Ensino Fundamental	100,00%	9.500.000,00
		Total das aplicações		100,00%	9.500.000,00
3.1.90.13.00	OBRIGAÇÕES PATRONAIS	Fiscal	50.000,00	0,00	50.000,00
		<i>Aplicação</i>	<i>Descrição da Aplicação</i>	<i>Percentual</i>	<i>Aplicado</i>
		220.0000	Ensino Fundamental	100,00%	50.000,00
		Total das aplicações		100,00%	50.000,00
3.1.90.16.00	OUTRAS DESPESAS VARIÁVEIS - PESSOAL CIVIL	Fiscal	10.000,00	0,00	10.000,00



DIÁRIO OFICIAL

MUNICÍPIO DE TAQUARITINGA

Conforme Lei Municipal nº 4.081, de 08 de novembro de 2013

Sexta-feira, 19 de dezembro de 2025

Ano X | Edição nº 2311

Página 47 de 193



Município de Taquaritinga

Quadro de Detalhamento da Despesa (QDD)
Orçamento Fiscal e da Seguridade Social

Unid. Orçamental
Município de Taquaritinga

Unid. Gestora
CONSOLIDAÇÃO GERAL

Exercício
2026
R\$

Código	Descrição	Tipo de Orçamento	Valor Fixado	Valor Emendas	Valor Total
Funcional: 12.361.0004-2.002	MANUTENCAO - CUSTEIO DESPESAS CORRENTES				
Fonte de Recursos: 01	Tesouro				
		<i>Aplicação</i>		<i>Percentual</i>	<i>Aplicado</i>
		<i>220.0005</i>		<i>100,00%</i>	<i>4.300.000,00</i>
		<i>ENSINO FUNDAMENTAL 25%</i>			
		Total das aplicações		100,00%	4.300.000,00
3.3.90.32.00	MATERIAL, BEM OU SERVIÇO PARA DISTRIBUIÇÃO GRATUITA	Fiscal	50.000,00	0,00	50.000,00
		<i>Aplicação</i>		<i>Percentual</i>	<i>Aplicado</i>
		<i>220.0000</i>		<i>100,00%</i>	<i>50.000,00</i>
		<i>Ensino Fundamental</i>			
		Total das aplicações		100,00%	50.000,00
3.3.90.36.00	OUTROS SERVIÇOS DE TERCEIROS - PESSOA FÍSICA	Fiscal	130.000,00	0,00	130.000,00
		<i>Aplicação</i>		<i>Percentual</i>	<i>Aplicado</i>
		<i>110.0000</i>		<i>50,00%</i>	<i>65.000,00</i>
		<i>220.0000</i>		<i>50,00%</i>	<i>65.000,00</i>
		<i>Ensino Fundamental</i>			
		Total das aplicações		100,00%	130.000,00
3.3.90.39.00	OUTROS SERVIÇOS DE TERCEIROS - PESSOA JURÍDICA	Fiscal	3.181.000,00	0,00	3.181.000,00
		<i>Aplicação</i>		<i>Percentual</i>	<i>Aplicado</i>
		<i>220.0005</i>		<i>100,00%</i>	<i>3.181.000,00</i>
		<i>ENSINO FUNDAMENTAL 25%</i>			
		Total das aplicações		100,00%	3.181.000,00
		Total da fonte de recursos:			7.661.000,00
Fonte de Recursos: 02	Transferências de Convênios Estaduais - Vinculados				
3.1.91.13.00	OBRIGAÇÕES PATRONAIS - INTRA OFSS	Fiscal	11.180.000,00	0,00	11.180.000,00
		<i>Aplicação</i>		<i>Percentual</i>	<i>Aplicado</i>
		<i>261.0000</i>		<i>100,00%</i>	<i>11.180.000,00</i>
		<i>Educação - FUNDEB - Magisterio / Profissionais da Ed</i>			
		Total das aplicações		100,00%	11.180.000,00
3.3.90.30.00	MATERIAL DE CONSUMO	Fiscal	10.000,00	0,00	10.000,00
		<i>Aplicação</i>		<i>Percentual</i>	<i>Aplicado</i>
		<i>262.0000</i>		<i>100,00%</i>	<i>10.000,00</i>
		<i>Educação - FUNDEB - Outros</i>			
		Total das aplicações		100,00%	10.000,00
		Total da fonte de recursos:			11.190.000,00
Fonte de Recursos: 05	Transferências de Convênios Federais - Vinculados				
3.3.90.30.00	MATERIAL DE CONSUMO	Fiscal	425.000,00	0,00	425.000,00
		<i>Aplicação</i>		<i>Percentual</i>	<i>Aplicado</i>
		<i>282.0000</i>		<i>100,00%</i>	<i>425.000,00</i>
		<i>Recursos do Salário Educação - Ensino Fundamental</i>			
		Total das aplicações		100,00%	425.000,00
3.3.90.39.00	OUTROS SERVIÇOS DE TERCEIROS - PESSOA JURÍDICA	Fiscal	1.009.000,00	0,00	1.009.000,00
		<i>Aplicação</i>		<i>Percentual</i>	<i>Aplicado</i>
		<i>282.0000</i>		<i>98,12%</i>	<i>990.000,00</i>
		<i>Recursos do Salário Educação - Ensino Fundamental</i>			



DIÁRIO OFICIAL

MUNICÍPIO DE TAQUARITINGA

Conforme Lei Municipal nº 4.081, de 08 de novembro de 2013

Sexta-feira, 19 de dezembro de 2025

Ano X | Edição nº 2311

Página 48 de 193



Município de Taquaritinga

Quadro de Detalhamento da Despesa (QDD)
Orçamento Fiscal e da Seguridade Social

Unid. Orçamental
Município de Taquaritinga

Unid. Gestora
CONSOLIDAÇÃO GERAL

Exercício
2026
R\$

Código	Descrição	Tipo de Orçamento	Valor Fixado	Valor Emendas	Valor Total
Funcional: 12.361.0004-2.002	MANUTENCAO - CUSTEIO DESPESAS CORRENTES				
Fonte de Recursos: 05	Transferências de Convênios Federais - Vinculados				
		<i>288.0000 Recursos do Programa Nacional de Apoio ao Transpor</i>		<i>1,88%</i>	<i>19.000,00</i>
		Total das aplicações		100,00%	1.009.000,00
		Total da fonte de recursos:			1.434.000,00
		Total da funcional programática:			20.285.000,00
Funcional: 12.361.0004-2.003	MANUTENCAO - CUSTEIO DESPESAS DE CAPITAL				
Fonte de Recursos: 01	Tesouro				
4.4.90.52.00	EQUIPAMENTOS E MATERIAL PERMANENTE	Fiscal	50.000,00	0,00	50.000,00
		<i>Aplicação Descrição da Aplicação</i>		<i>Percentual</i>	<i>Aplicado</i>
		<i>220.0000 Ensino Fundamental</i>		<i>100,00%</i>	<i>50.000,00</i>
		Total das aplicações		100,00%	50.000,00
		Total da fonte de recursos:			50.000,00
Fonte de Recursos: 02	Transferências de Convênios Estaduais - Vinculados				
4.4.90.52.00	EQUIPAMENTOS E MATERIAL PERMANENTE	Fiscal	10.000,00	0,00	10.000,00
		<i>Aplicação Descrição da Aplicação</i>		<i>Percentual</i>	<i>Aplicado</i>
		<i>262.0000 Educação - FUNDEB - Outros</i>		<i>100,00%</i>	<i>10.000,00</i>
		Total das aplicações		100,00%	10.000,00
		Total da fonte de recursos:			10.000,00
Fonte de Recursos: 05	Transferências de Convênios Federais - Vinculados				
4.4.90.52.00	EQUIPAMENTOS E MATERIAL PERMANENTE	Fiscal	10.000,00	0,00	10.000,00
		<i>Aplicação Descrição da Aplicação</i>		<i>Percentual</i>	<i>Aplicado</i>
		<i>282.0000 Recursos do Salário Educação - Ensino Fundamental</i>		<i>100,00%</i>	<i>10.000,00</i>
		Total das aplicações		100,00%	10.000,00
		Total da fonte de recursos:			10.000,00
		Total da funcional programática:			70.000,00
Funcional: 12.365.0004-1.003	CONSTRUCAO, AMPLIACAO E REFORMA DE EQUIPAMENTOS DEENSINO				
Fonte de Recursos: 01	Tesouro				
4.4.90.52.00	EQUIPAMENTOS E MATERIAL PERMANENTE	Fiscal	95.000,00	0,00	95.000,00
		<i>Aplicação Descrição da Aplicação</i>		<i>Percentual</i>	<i>Aplicado</i>
		<i>212.0000 Educação Infantil - Creche</i>		<i>100,00%</i>	<i>95.000,00</i>
		Total das aplicações		100,00%	95.000,00
		Total da fonte de recursos:			95.000,00
		Total da funcional programática:			95.000,00
Funcional: 12.365.0004-2.001	MANUTENCAO - PESSOAL E ENCARGOS SOCIAIS.				



DIÁRIO OFICIAL

MUNICÍPIO DE TAQUARITINGA

Conforme Lei Municipal nº 4.081, de 08 de novembro de 2013

Sexta-feira, 19 de dezembro de 2025

Ano X | Edição nº 2311

Página 49 de 193



Município de Taquaritinga

Quadro de Detalhamento da Despesa (QDD)
Orçamento Fiscal e da Seguridade Social

Unid. Orçamental
Município de Taquaritinga

Unid. Gestora
CONSOLIDAÇÃO GERAL

Exercício
2026
R\$

Código	Descrição	Tipo de Orçamento	Valor Fixado	Valor Emendas	Valor Total
Funcional: 12.365.0004-2.001	MANUTENCAO - PESSOAL E ENCARGOS SOCIAIS.				
Fonte de Recursos: 01	Tesouro				
3.1.90.11.00	VENCIMENTOS E VANTAGENS FIXAS - PESSOAL CIVIL	Fiscal	10.600.000,00	0,00	10.600.000,00
		<i>Aplicação</i>		<i>Percentual</i>	<i>Aplicado</i>
		212.0000		50,00%	5.300.000,00
		213.0000		50,00%	5.300.000,00
		Total das aplicações		100,00%	10.600.000,00
3.1.91.13.00	OBRIGAÇÕES PATRONAIS - INTRA OFSS	Fiscal	3.526.000,00	0,00	3.526.000,00
		<i>Aplicação</i>		<i>Percentual</i>	<i>Aplicado</i>
		212.0000		50,00%	1.763.000,00
		213.0000		50,00%	1.763.000,00
		Total das aplicações		100,00%	3.526.000,00
		Total da fonte de recursos:			14.126.000,00
Fonte de Recursos: 02	Transferências de Convênios Estaduais - Vinculados				
3.1.90.11.00	VENCIMENTOS E VANTAGENS FIXAS - PESSOAL CIVIL	Fiscal	6.504.500,00	0,00	6.504.500,00
		<i>Aplicação</i>		<i>Percentual</i>	<i>Aplicado</i>
		271.0000		50,00%	3.252.250,00
		272.0000		50,00%	3.252.250,00
		Total das aplicações		100,00%	6.504.500,00
3.1.90.13.00	OBRIGAÇÕES PATRONAIS	Fiscal	500.000,00	0,00	500.000,00
		<i>Aplicação</i>		<i>Percentual</i>	<i>Aplicado</i>
		271.0000		50,00%	250.000,00
		272.0000		50,00%	250.000,00
		Total das aplicações		100,00%	500.000,00
3.1.90.16.00	OUTRAS DESPESAS VARIÁVEIS - PESSOAL CIVIL	Fiscal	19.000,00	0,00	19.000,00
		<i>Aplicação</i>		<i>Percentual</i>	<i>Aplicado</i>
		271.0000		50,00%	9.500,00
		272.0000		50,00%	9.500,00
		Total das aplicações		100,00%	19.000,00
3.1.91.13.00	OBRIGAÇÕES PATRONAIS - INTRA OFSS	Fiscal	3.824.000,00	0,00	3.824.000,00
		<i>Aplicação</i>		<i>Percentual</i>	<i>Aplicado</i>
		271.0000		50,00%	1.912.000,00
		272.0000		50,00%	1.912.000,00
		Total das aplicações		100,00%	3.824.000,00
3.3.90.08.00	OUTROS BENEFÍCIOS ASSISTENCIAIS DO SERVIDOR E DO MILIT	Fiscal	1.700.000,00	0,00	1.700.000,00
		<i>Aplicação</i>		<i>Percentual</i>	<i>Aplicado</i>
		271.0000		50,00%	850.000,00
		272.0000		50,00%	850.000,00



DIÁRIO OFICIAL

MUNICÍPIO DE TAQUARITINGA

Conforme Lei Municipal nº 4.081, de 08 de novembro de 2013

Sexta-feira, 19 de dezembro de 2025

Ano X | Edição nº 2311

Página 50 de 193



Município de Taquaritinga

Unid. Orçamental
Município de Taquaritinga

Unid. Gestora
CONSOLIDAÇÃO GERAL

Exercício
2026
R\$

Quadro de Detalhamento da Despesa (QDD)
Orçamento Fiscal e da Seguridade Social

Código	Descrição	Tipo de Orçamento	Valor Fixado	Valor Emendas	Valor Total
Funcional: 12.365.0004-2.001	MANUTENCAO - PESSOAL E ENCARGOS SOCIAIS.				
Fonte de Recursos: 02	Transferências de Convênios Estaduais - Vinculados				
			Total das aplicações	100,00%	1.700.000,00
			Total da fonte de recursos:		12.547.500,00
			Total da funcional programática:		26.673.500,00
Funcional: 12.365.0004-2.002	MANUTENCAO - CUSTEIO DESPESAS CORRENTES				
Fonte de Recursos: 01	Tesouro				
3.3.90.32.00	MATERIAL, BEM OU SERVIÇO PARA DISTRIBUIÇÃO GRATUITA	Fiscal	100.000,00	0,00	100.000,00
			<i>Aplicação</i>	<i>Decrição da Aplicação</i>	<i>Percentual</i>
			212.0000	Educação Infantil - Creche	50,00%
			213.0000	Educação Infantil - Pré-Escola	50,00%
			Total das aplicações	100,00%	100.000,00
			Total da fonte de recursos:		100.000,00
			Total da funcional programática:		100.000,00
			Total da unidade executora:		83.336.000,00
			Total da unidade orçamentária:		99.487.000,00
			Total do Órgão:		99.487.000,00
Poder:	EXECUTIVO				
Órgão:	07				
Unidade Orçamentária:	02.07.00	SECRETARIA MUNICIPAL DE SAUDE			
Unidade Executora:	02.07.01	SECRETARIA MUNICIPAL DE SAUDE			
		CENTRAL DE APOIO ADMINISTRATIVO			
Funcional: 10.301.0005-2.001	MANUTENCAO - PESSOAL E ENCARGOS SOCIAIS.				
Fonte de Recursos: 01	Tesouro				
3.1.90.11.00	VENCIMENTOS E VANTAGENS FIXAS - PESSOAL CIVIL	Seguridade Social	2.400.000,00	0,00	2.400.000,00
			<i>Aplicação</i>	<i>Decrição da Aplicação</i>	<i>Percentual</i>
			310.0000	Saude - Geral	100,00%
			Total das aplicações	100,00%	2.400.000,00
3.1.90.13.00	OBRIGAÇÕES PATRONAIS	Seguridade Social	24.000,00	0,00	24.000,00
			<i>Aplicação</i>	<i>Decrição da Aplicação</i>	<i>Percentual</i>
			310.0000	Saude - Geral	100,00%
			Total das aplicações	100,00%	24.000,00
3.1.90.16.00	OUTRAS DESPESAS VARIÁVEIS - PESSOAL CIVIL	Seguridade Social	81.000,00	0,00	81.000,00
			<i>Aplicação</i>	<i>Decrição da Aplicação</i>	<i>Percentual</i>
			310.0000	Saude - Geral	100,00%
			Total das aplicações	100,00%	81.000,00
3.1.91.13.00	OBRIGAÇÕES PATRONAIS - INTRA OFSS	Seguridade Social	911.000,00	0,00	911.000,00



DIÁRIO OFICIAL

MUNICÍPIO DE TAQUARITINGA

Conforme Lei Municipal nº 4.081, de 08 de novembro de 2013

Sexta-feira, 19 de dezembro de 2025

Ano X | Edição nº 2311

Página 51 de 193



Município de Taquaritinga

Quadro de Detalhamento da Despesa (QDD)
Orçamento Fiscal e da Seguridade Social

Unid. Orçamental
Município de Taquaritinga

Unid. Gestora
CONSOLIDAÇÃO GERAL

Exercício
2026
R\$

Código	Descrição	Tipo de Orçamento	Valor Fixado	Valor Emendas	Valor Total
Funcional: 10.301.0005-2.001	MANUTENCAO - PESSOAL E ENCARGOS SOCIAIS.				
Fonte de Recursos: 01	Tesouro				
		<i>Aplicação</i>	<i>Descrição da Aplicação</i>	<i>Percentual</i>	<i>Aplicado</i>
		310.0000	Saude - Geral	100,00%	911.000,00
		Total das aplicações		100,00%	911.000,00
3.3.90.08.00	OUTROS BENEFÍCIOS ASSISTENCIAIS DO SERVIDOR E DO MILIT	Seguridade Social	290.000,00	0,00	290.000,00
		<i>Aplicação</i>	<i>Descrição da Aplicação</i>	<i>Percentual</i>	<i>Aplicado</i>
		310.0000	Saude - Geral	100,00%	290.000,00
		Total das aplicações		100,00%	290.000,00
		Total da fonte de recursos:			3.706.000,00
		Total da funcional programática:			3.706.000,00
Funcional: 10.301.0005-2.002	MANUTENCAO - CUSTEIO DESPESAS CORRENTES				
Fonte de Recursos: 01	Tesouro				
3.3.90.30.00	MATERIAL DE CONSUMO	Seguridade Social	4.400.000,00	0,00	4.400.000,00
		<i>Aplicação</i>	<i>Descrição da Aplicação</i>	<i>Percentual</i>	<i>Aplicado</i>
		310.0000	Saude - Geral	100,00%	4.400.000,00
		Total das aplicações		100,00%	4.400.000,00
3.3.90.36.00	OUTROS SERVIÇOS DE TERCEIROS - PESSOA FÍSICA	Seguridade Social	600.000,00	0,00	600.000,00
		<i>Aplicação</i>	<i>Descrição da Aplicação</i>	<i>Percentual</i>	<i>Aplicado</i>
		301.0000	Atenção Básica	70,00%	420.000,00
		310.0000	Saude - Geral	30,00%	180.000,00
		Total das aplicações		100,00%	600.000,00
3.3.90.39.00	OUTROS SERVIÇOS DE TERCEIROS - PESSOA JURÍDICA	Seguridade Social	4.000.000,00	0,00	4.000.000,00
		<i>Aplicação</i>	<i>Descrição da Aplicação</i>	<i>Percentual</i>	<i>Aplicado</i>
		310.0000	Saude - Geral	100,00%	4.000.000,00
		Total das aplicações		100,00%	4.000.000,00
3.3.90.40.00	SERVIÇOS DE TECNOLOGIA DA INFORMAÇÃO E COMUNICAÇÃO	Seguridade Social	100.000,00	0,00	100.000,00
		<i>Aplicação</i>	<i>Descrição da Aplicação</i>	<i>Percentual</i>	<i>Aplicado</i>
		310.0000	Saude - Geral	100,00%	100.000,00
		Total das aplicações		100,00%	100.000,00
		Total da fonte de recursos:			9.100.000,00
		Total da funcional programática:			9.100.000,00
Funcional: 10.301.0005-2.003	MANUTENCAO - CUSTEIO DESPESAS DE CAPITAL				
Fonte de Recursos: 01	Tesouro				
4.4.90.52.00	EQUIPAMENTOS E MATERIAL PERMANENTE	Seguridade Social	50.000,00	0,00	50.000,00
		<i>Aplicação</i>	<i>Descrição da Aplicação</i>	<i>Percentual</i>	<i>Aplicado</i>



DIÁRIO OFICIAL

MUNICÍPIO DE TAQUARITINGA

Conforme Lei Municipal nº 4.081, de 08 de novembro de 2013

Sexta-feira, 19 de dezembro de 2025

Ano X | Edição nº 2311

Página 52 de 193



Município de Taquaritinga

Quadro de Detalhamento da Despesa (QDD)
Orçamento Fiscal e da Seguridade Social

Unid. Orçamental
Município de Taquaritinga

Unid. Gestora
CONSOLIDAÇÃO GERAL

Exercício
2026
R\$

Código	Descrição	Tipo de Orçamento	Valor Fixado	Valor Emendas	Valor Total
Funcional: 10.301.0005-2.003	MANUTENCAO - CUSTEIO DESPESAS DE CAPITAL				
Fonte de Recursos: 01	Tesouro				
		<i>310.0000 Saude - Geral</i>		<i>100,00%</i>	<i>50.000,00</i>
		Total das aplicações		100,00%	50.000,00
		Total da fonte de recursos:			50.000,00
		Total da funcional programática:			50.000,00
		Total da unidade executora:			12.856.000,00
Unidade Executora: 02.07.02	DIRETORIA DE SAUDE				
Funcional: 10.301.0005-2.001	MANUTENCAO - PESSOAL E ENCARGOS SOCIAIS.				
Fonte de Recursos: 01	Tesouro				
3.1.90.11.00	VENCIMENTOS E VANTAGENS FIXAS - PESSOAL CIVIL	Seguridade Social	14.000,00	0,00	14.000,00
		<i>Aplicação Descrição da Aplicação</i>		<i>Percentual</i>	<i>Aplicado</i>
		<i>310.0000 Saude - Geral</i>		<i>100,00%</i>	<i>14.000,00</i>
		Total das aplicações		100,00%	14.000,00
3.1.90.13.00	OBRIGAÇÕES PATRONAIS	Seguridade Social	403.000,00	0,00	403.000,00
		<i>Aplicação Descrição da Aplicação</i>		<i>Percentual</i>	<i>Aplicado</i>
		<i>310.0000 Saude - Geral</i>		<i>100,00%</i>	<i>403.000,00</i>
		Total das aplicações		100,00%	403.000,00
3.1.90.16.00	OUTRAS DESPESAS VARIÁVEIS - PESSOAL CIVIL	Seguridade Social	795.000,00	0,00	795.000,00
		<i>Aplicação Descrição da Aplicação</i>		<i>Percentual</i>	<i>Aplicado</i>
		<i>310.0000 Saude - Geral</i>		<i>100,00%</i>	<i>795.000,00</i>
		Total das aplicações		100,00%	795.000,00
3.1.91.13.00	OBRIGAÇÕES PATRONAIS - INTRA OFSS	Seguridade Social	5.000.000,00	0,00	5.000.000,00
		<i>Aplicação Descrição da Aplicação</i>		<i>Percentual</i>	<i>Aplicado</i>
		<i>310.0000 Saude - Geral</i>		<i>100,00%</i>	<i>5.000.000,00</i>
		Total das aplicações		100,00%	5.000.000,00
3.3.90.08.00	OUTROS BENEFÍCIOS ASSISTENCIAIS DO SERVIDOR E DO MILIT	Seguridade Social	2.100.000,00	0,00	2.100.000,00
		<i>Aplicação Descrição da Aplicação</i>		<i>Percentual</i>	<i>Aplicado</i>
		<i>310.0000 Saude - Geral</i>		<i>100,00%</i>	<i>2.100.000,00</i>
		Total das aplicações		100,00%	2.100.000,00
		Total da fonte de recursos:			8.312.000,00
		Total da funcional programática:			8.312.000,00
Funcional: 10.301.0005-2.002	MANUTENCAO - CUSTEIO DESPESAS CORRENTES				
Fonte de Recursos: 01	Tesouro				
3.3.90.39.00	OUTROS SERVIÇOS DE TERCEIROS - PESSOA JURÍDICA	Seguridade Social	1.000,00	0,00	1.000,00
		<i>Aplicação Descrição da Aplicação</i>		<i>Percentual</i>	<i>Aplicado</i>



DIÁRIO OFICIAL

MUNICÍPIO DE TAQUARITINGA

Conforme Lei Municipal nº 4.081, de 08 de novembro de 2013

Sexta-feira, 19 de dezembro de 2025

Ano X | Edição nº 2311

Página 53 de 193



Município de Taquaritinga

Quadro de Detalhamento da Despesa (QDD)
Orçamento Fiscal e da Seguridade Social

Unid. Orçamental
Município de Taquaritinga

Unid. Gestora
CONSOLIDAÇÃO GERAL

Exercício
2026
R\$

Código	Descrição	Tipo de Orçamento	Valor Fixado	Valor Emendas	Valor Total
Funcional: 10.301.0005-2.002	MANUTENCAO - CUSTEIO DESPESAS CORRENTES				
Fonte de Recursos: 01	Tesouro				
		<i>310.0000 Saude - Geral</i>		<i>100,00%</i>	<i>1.000,00</i>
		Total das aplicações		100,00%	1.000,00
3.3.90.48.00	OUTROS AUXÍLIOS FINANCEIROS A PESSOA FÍSICA	Seguridade Social	500.000,00	0,00	500.000,00
		<i>Aplicação Descrição da Aplicação</i>		<i>Percentual</i>	<i>Aplicado</i>
		<i>310.0000 Saude - Geral</i>		<i>100,00%</i>	<i>500.000,00</i>
		Total das aplicações		100,00%	500.000,00
4.4.90.52.00	EQUIPAMENTOS E MATERIAL PERMANENTE	Seguridade Social	6.000,00	0,00	6.000,00
		<i>Aplicação Descrição da Aplicação</i>		<i>Percentual</i>	<i>Aplicado</i>
		<i>310.0000 Saude - Geral</i>		<i>100,00%</i>	<i>6.000,00</i>
		Total das aplicações		100,00%	6.000,00
		Total da fonte de recursos:			507.000,00
Fonte de Recursos: 05	Transferências de Convênios Federais - Vinculados				
3.3.90.30.00	MATERIAL DE CONSUMO	Seguridade Social	2.150.000,00	0,00	2.150.000,00
		<i>Aplicação Descrição da Aplicação</i>		<i>Percentual</i>	<i>Aplicado</i>
		<i>301.0000 Atenção Básica</i>		<i>46,51%</i>	<i>1.000.000,00</i>
		<i>304.0000 Assistência Farmacêutica</i>		<i>53,49%</i>	<i>1.150.000,00</i>
		Total das aplicações		100,00%	2.150.000,00
		Total da fonte de recursos:			2.150.000,00
		Total da funcional programática:			2.657.000,00
		Total da unidade executora:			10.969.000,00
Unidade Executora: 02.07.03	DIRETORIA DE VIGILANCIAS				
Funcional: 10.304.0005-2.001	MANUTENCAO - PESSOAL E ENCARGOS SOCIAIS.				
Fonte de Recursos: 01	Tesouro				
3.1.90.11.00	VENCIMENTOS E VANTAGENS FIXAS - PESSOAL CIVIL	Seguridade Social	4.000.000,00	0,00	4.000.000,00
		<i>Aplicação Descrição da Aplicação</i>		<i>Percentual</i>	<i>Aplicado</i>
		<i>301.0000 Atenção Básica</i>		<i>100,00%</i>	<i>4.000.000,00</i>
		Total das aplicações		100,00%	4.000.000,00
3.1.90.16.00	OUTRAS DESPESAS VARIÁVEIS - PESSOAL CIVIL	Seguridade Social	190.000,00	0,00	190.000,00
		<i>Aplicação Descrição da Aplicação</i>		<i>Percentual</i>	<i>Aplicado</i>
		<i>310.0000 Saude - Geral</i>		<i>100,00%</i>	<i>190.000,00</i>
		Total das aplicações		100,00%	190.000,00
3.1.91.13.00	OBRIGAÇÕES PATRONAIS - INTRA OFSS	Seguridade Social	1.600.000,00	0,00	1.600.000,00
		<i>Aplicação Descrição da Aplicação</i>		<i>Percentual</i>	<i>Aplicado</i>
		<i>310.0000 Saude - Geral</i>		<i>100,00%</i>	<i>1.600.000,00</i>
		Total das aplicações		100,00%	1.600.000,00



DIÁRIO OFICIAL

MUNICÍPIO DE TAQUARITINGA

Conforme Lei Municipal nº 4.081, de 08 de novembro de 2013

Sexta-feira, 19 de dezembro de 2025

Ano X | Edição nº 2311

Página 54 de 193



Município de Taquaritinga

Unid. Orçamental
Município de Taquaritinga

Unid. Gestora
CONSOLIDAÇÃO GERAL

Exercício
2026
R\$

Quadro de Detalhamento da Despesa (QDD)
Orçamento Fiscal e da Seguridade Social

Código	Descrição	Tipo de Orçamento	Valor Fixado	Valor Emendas	Valor Total
Funcional: 10.304.0005-2.001	MANUTENCAO - PESSOAL E ENCARGOS SOCIAIS.				
Fonte de Recursos: 01	Tesouro				
3.3.90.08.00	OUTROS BENEFÍCIOS ASSISTENCIAIS DO SERVIDOR E DO MILIT	Seguridade Social	700.000,00	0,00	700.000,00
		<i>Aplicação Descrição da Aplicação</i>		<i>Percentual</i>	<i>Aplicado</i>
		<i>310.0000 Saude - Geral</i>		<i>100,00%</i>	<i>700.000,00</i>
		Total das aplicações		100,00%	700.000,00
		Total da fonte de recursos:			6.490.000,00
		Total da funcional programática:			6.490.000,00
Funcional: 10.304.0005-2.002	MANUTENCAO - CUSTEIO DESPESAS CORRENTES				
Fonte de Recursos: 05	Transferências de Convênios Federais - Vinculados				
3.3.90.30.00	MATERIAL DE CONSUMO	Seguridade Social	50.000,00	0,00	50.000,00
		<i>Aplicação Descrição da Aplicação</i>		<i>Percentual</i>	<i>Aplicado</i>
		<i>303.0000 Vigilancia em Saúde</i>		<i>100,00%</i>	<i>50.000,00</i>
		Total das aplicações		100,00%	50.000,00
3.3.90.39.00	OUTROS SERVIÇOS DE TERCEIROS - PESSOA JURÍDICA	Seguridade Social	20.000,00	0,00	20.000,00
		<i>Aplicação Descrição da Aplicação</i>		<i>Percentual</i>	<i>Aplicado</i>
		<i>303.0000 Vigilancia em Saúde</i>		<i>100,00%</i>	<i>20.000,00</i>
		Total das aplicações		100,00%	20.000,00
		Total da fonte de recursos:			70.000,00
		Total da funcional programática:			70.000,00
		Total da unidade executora:			6.560.000,00
Unidade Executora: 02.07.04	DIRETORIA DA URGENCIA - EMERGENCIA - TRA				
Funcional: 10.302.0005-2.001	MANUTENCAO - PESSOAL E ENCARGOS SOCIAIS.				
Fonte de Recursos: 01	Tesouro				
3.1.90.11.00	VENCIMENTOS E VANTAGENS FIXAS - PESSOAL CIVIL	Seguridade Social	9.000.000,00	0,00	9.000.000,00
		<i>Aplicação Descrição da Aplicação</i>		<i>Percentual</i>	<i>Aplicado</i>
		<i>310.0000 Saude - Geral</i>		<i>100,00%</i>	<i>9.000.000,00</i>
		Total das aplicações		100,00%	9.000.000,00
3.1.90.16.00	OUTRAS DESPESAS VARIÁVEIS - PESSOAL CIVIL	Seguridade Social	660.000,00	0,00	660.000,00
		<i>Aplicação Descrição da Aplicação</i>		<i>Percentual</i>	<i>Aplicado</i>
		<i>310.0000 Saude - Geral</i>		<i>100,00%</i>	<i>660.000,00</i>
		Total das aplicações		100,00%	660.000,00
3.1.91.13.00	OBRIGAÇÕES PATRONAIS - INTRA OFSS	Seguridade Social	3.700.000,00	0,00	3.700.000,00
		<i>Aplicação Descrição da Aplicação</i>		<i>Percentual</i>	<i>Aplicado</i>
		<i>310.0000 Saude - Geral</i>		<i>100,00%</i>	<i>3.700.000,00</i>
		Total das aplicações		100,00%	3.700.000,00



DIÁRIO OFICIAL

MUNICÍPIO DE TAQUARITINGA

Conforme Lei Municipal nº 4.081, de 08 de novembro de 2013

Sexta-feira, 19 de dezembro de 2025

Ano X | Edição nº 2311

Página 55 de 193



Município de Taquaritinga

Quadro de Detalhamento da Despesa (QDD)
Orçamento Fiscal e da Seguridade Social

Unid. Orçamental
Município de Taquaritinga

Unid. Gestora
CONSOLIDAÇÃO GERAL

Exercício
2026
R\$

Código	Descrição	Unid. Orçamental	Unid. Gestora	Exercício
Funcional: 10.302.0005-2.001	MANUTENCAO - PESSOAL E ENCARGOS SOCIAIS.	Município de Taquaritinga	CONSOLIDAÇÃO GERAL	2026
Fonte de Recursos: 01	Tesouro			R\$
3.3.90.08.00	OUTROS BENEFÍCIOS ASSISTENCIAIS DO SERVIDOR E DO MILIT	Seguridade Social		
		Aplicação Descrição da Aplicação	Percentual	Aplicado
		310.0000 Saude - Geral	100,00%	1.500.000,00
		Total das aplicações	100,00%	1.500.000,00
		Total da fonte de recursos:		14.860.000,00
		Total da funcional programática:		14.860.000,00
Funcional: 10.302.0005-2.002	MANUTENCAO - CUSTEIO DESPESAS CORRENTES			
Fonte de Recursos: 01	Tesouro			
3.1.90.13.00	OBRIGAÇÕES PATRONAIS	Seguridade Social		
		Aplicação Descrição da Aplicação	Percentual	Aplicado
		310.0000 Saude - Geral	100,00%	28.000,00
		Total das aplicações	100,00%	28.000,00
3.3.90.39.00	OUTROS SERVIÇOS DE TERCEIROS - PESSOA JURÍDICA	Seguridade Social		
		Aplicação Descrição da Aplicação	Percentual	Aplicado
		310.0000 Saude - Geral	100,00%	2.439.787,00
		Total das aplicações	100,00%	2.439.787,00
		Total da fonte de recursos:		2.467.787,00
Fonte de Recursos: 02	Transferências de Convênios Estaduais - Vinculados			
3.3.90.30.00	MATERIAL DE CONSUMO	Seguridade Social		
		Aplicação Descrição da Aplicação	Percentual	Aplicado
		300.0044 GESTAO SUS	90,00%	450.000,00
		300.0055 EMENDAS PARLAMENTARES	10,00%	50.000,00
		Total das aplicações	100,00%	500.000,00
3.3.90.39.00	OUTROS SERVIÇOS DE TERCEIROS - PESSOA JURÍDICA	Seguridade Social		
		Aplicação Descrição da Aplicação	Percentual	Aplicado
		300.0044 GESTAO SUS	95,00%	5.890.000,00
		300.0055 EMENDAS PARLAMENTARES	5,00%	310.000,00
		Total das aplicações	100,00%	6.200.000,00
		Total da fonte de recursos:		6.700.000,00
Fonte de Recursos: 05	Transferências de Convênios Federais - Vinculados			
3.3.90.30.00	MATERIAL DE CONSUMO	Seguridade Social		
		Aplicação Descrição da Aplicação	Percentual	Aplicado
		300.0044 GESTAO SUS	33,33%	10.000,00
		300.0055 EMENDAS PARLAMENTARES	33,33%	10.000,00
		301.0000 Atenção Básica	33,33%	10.000,00



DIÁRIO OFICIAL

MUNICÍPIO DE TAQUARITINGA

Conforme Lei Municipal nº 4.081, de 08 de novembro de 2013

Sexta-feira, 19 de dezembro de 2025

Ano X | Edição nº 2311

Página 56 de 193



Município de Taquaritinga

Quadro de Detalhamento da Despesa (QDD)
Orçamento Fiscal e da Seguridade Social

Unid. Orçamental
Município de Taquaritinga

Unid. Gestora
CONSOLIDAÇÃO GERAL

Exercício
2026
R\$

Código	Descrição	Unid. Orçamental	Unid. Gestora	Exercício
Funcional: 10.302.0005-2.002	MANUTENCAO - CUSTEIO DESPESAS CORRENTES	Município de Taquaritinga	CONSOLIDAÇÃO GERAL	2026
Fonte de Recursos: 05	Transferências de Convênios Federais - Vinculados			R\$
3.3.90.39.00	OUTROS SERVIÇOS DE TERCEIROS - PESSOA JURÍDICA			
Total das aplicações				
	Seguridade Social	22.520.213,00	100,00%	30.000,00
				22.520.213,00
	<i>Aplicação Descrição da Aplicação</i>		<i>Percentual</i>	<i>Aplicado</i>
	300.0004 Convenio - PAB/Variavel		33,39%	7.520.213,00
	302.0000 Atenção de Média e Alta Complexidade Ambulatorial e		66,61%	15.000.000,00
Total das aplicações			100,00%	22.520.213,00
Total da fonte de recursos:				22.550.213,00
Total da funcional programática:				31.718.000,00
Total da unidade executora:				46.578.000,00
Total da unidade orçamentária:				76.963.000,00
Total do Órgão:				76.963.000,00
Poder: 08	EXECUTIVO			
Órgão: 02.08.00	SECRETARIA MUNICIPAL DE DESENVOLVIMENTO			
Unidade Orçamentária: 02.08.01	SECRETARIA MUNICIPAL DE DESENVOLVIMENTO			
Unidade Executora: 02.08.01	SECRETARIA ADJUNTA			
Funcional: 08.122.0009-2.001	MANUTENCAO - PESSOAL E ENCARGOS SOCIAIS.			
Fonte de Recursos: 01	Tesouro			
3.1.90.11.00	VENCIMENTOS E VANTAGENS FIXAS - PESSOAL CIVIL			
	Seguridade Social	281.000,00	100,00%	281.000,00
				281.000,00
	<i>Aplicação Descrição da Aplicação</i>		<i>Percentual</i>	<i>Aplicado</i>
	510.0000 Assistencia Social - Geral		100,00%	281.000,00
Total das aplicações			100,00%	281.000,00
3.1.90.13.00	OBRIGAÇÕES PATRONAIS	23.000,00	100,00%	23.000,00
	Seguridade Social			23.000,00
	<i>Aplicação Descrição da Aplicação</i>		<i>Percentual</i>	<i>Aplicado</i>
	510.0000 Assistencia Social - Geral		100,00%	23.000,00
Total das aplicações			100,00%	23.000,00
3.1.91.13.00	OBRIGAÇÕES PATRONAIS - INTRA OFSS	16.000,00	100,00%	16.000,00
	Seguridade Social			16.000,00
	<i>Aplicação Descrição da Aplicação</i>		<i>Percentual</i>	<i>Aplicado</i>
	510.0000 Assistencia Social - Geral		100,00%	16.000,00
Total das aplicações			100,00%	16.000,00
3.3.90.08.00	OUTROS BENEFÍCIOS ASSISTENCIAIS DO SERVIDOR E DO MILIT	27.000,00	100,00%	27.000,00
	Seguridade Social			27.000,00
	<i>Aplicação Descrição da Aplicação</i>		<i>Percentual</i>	<i>Aplicado</i>
	510.0000 Assistencia Social - Geral		100,00%	27.000,00
Total das aplicações			100,00%	27.000,00
Total da fonte de recursos:				347.000,00



DIÁRIO OFICIAL

MUNICÍPIO DE TAQUARITINGA

Conforme Lei Municipal nº 4.081, de 08 de novembro de 2013

Sexta-feira, 19 de dezembro de 2025

Ano X | Edição nº 2311

Página 57 de 193



Município de Taquaritinga

Unid. Orçamental
Município de Taquaritinga

Unid. Gestora
CONSOLIDAÇÃO GERAL

Exercício
2026
R\$

Quadro de Detalhamento da Despesa (QDD)
Orçamento Fiscal e da Seguridade Social

Código	Descrição	Unid. Orçamental	Unid. Gestora	Valor Fixado	Valor Emendas	Valor Total
Funcional: 08.122.0009-2.001	MANUTENCAO - PESSOAL E ENCARGOS SOCIAIS.					
Total da funcional programática:						347.000,00
Total da unidade executora:						347.000,00
Unidade Executora: 02.08.02	CENTRAL DE SOLIDARIEDADE E CONSELHO TUTE					
Funcional: 08.244.0009-2.001	MANUTENCAO - PESSOAL E ENCARGOS SOCIAIS.					
Fonte de Recursos: 01	Tesouro					
3.1.90.11.00	VENCIMENTOS E VANTAGENS FIXAS - PESSOAL CIVIL	Seguridade Social		238.000,00	0,00	238.000,00
		<i>Aplicação Descrição da Aplicação</i>	<i>Percentual</i>			<i>Aplicado</i>
		<i>510.0000 Assistencia Social - Geral</i>	<i>100,00%</i>			<i>238.000,00</i>
Total das aplicações						238.000,00
3.1.90.13.00	OBRIGAÇÕES PATRONAIS	Seguridade Social		60.000,00	0,00	60.000,00
		<i>Aplicação Descrição da Aplicação</i>	<i>Percentual</i>			<i>Aplicado</i>
		<i>510.0000 Assistencia Social - Geral</i>	<i>100,00%</i>			<i>60.000,00</i>
Total das aplicações						60.000,00
3.3.90.08.00	OUTROS BENEFÍCIOS ASSISTENCIAIS DO SERVIDOR E DO MILIT	Seguridade Social		82.000,00	0,00	82.000,00
		<i>Aplicação Descrição da Aplicação</i>	<i>Percentual</i>			<i>Aplicado</i>
		<i>510.0000 Assistencia Social - Geral</i>	<i>100,00%</i>			<i>82.000,00</i>
Total das aplicações						82.000,00
Total da fonte de recursos:						380.000,00
Total da funcional programática:						380.000,00
Funcional: 08.244.0009-2.002	MANUTENCAO - CUSTEIO DESPESAS CORRENTES					
Fonte de Recursos: 01	Tesouro					
3.3.90.36.00	OUTROS SERVIÇOS DE TERCEIROS - PESSOA FÍSICA	Seguridade Social		45.000,00	0,00	45.000,00
		<i>Aplicação Descrição da Aplicação</i>	<i>Percentual</i>			<i>Aplicado</i>
		<i>510.0000 Assistencia Social - Geral</i>	<i>100,00%</i>			<i>45.000,00</i>
Total das aplicações						45.000,00
3.3.90.39.00	OUTROS SERVIÇOS DE TERCEIROS - PESSOA JURÍDICA	Seguridade Social		97.000,00	0,00	97.000,00
		<i>Aplicação Descrição da Aplicação</i>	<i>Percentual</i>			<i>Aplicado</i>
		<i>510.0000 Assistencia Social - Geral</i>	<i>100,00%</i>			<i>97.000,00</i>
Total das aplicações						97.000,00
Total da fonte de recursos:						142.000,00
Total da funcional programática:						142.000,00
Total da unidade executora:						522.000,00
Unidade Executora: 02.08.03	CENTRAL DO PROGRAMA BOLSA FAMILIA - CAD.					
Funcional: 08.244.0009-2.001	MANUTENCAO - PESSOAL E ENCARGOS SOCIAIS.					



DIÁRIO OFICIAL

MUNICÍPIO DE TAQUARITINGA

Conforme Lei Municipal nº 4.081, de 08 de novembro de 2013

Sexta-feira, 19 de dezembro de 2025

Ano X | Edição nº 2311

Página 58 de 193



Município de Taquaritinga

Quadro de Detalhamento da Despesa (QDD)
Orçamento Fiscal e da Seguridade Social

Unid. Orçamental
Município de Taquaritinga

Unid. Gestora
CONSOLIDAÇÃO GERAL

Exercício
2026
R\$

Código	Descrição	Tipo de Orçamento	Valor Fixado	Valor Emendas	Valor Total
Funcional: 08.244.0009-2.001	MANUTENCAO - PESSOAL E ENCARGOS SOCIAIS.				
Fonte de Recursos: 01	Tesouro				
3.1.90.11.00	VENCIMENTOS E VANTAGENS FIXAS - PESSOAL CIVIL	Seguridade Social	49.000,00	0,00	49.000,00
		<i>Aplicação Descrição da Aplicação</i>		<i>Percentual</i>	<i>Aplicado</i>
		<i>510.0000 Assistencia Social - Geral</i>		<i>100,00%</i>	<i>49.000,00</i>
		Total das aplicações		100,00%	49.000,00
3.3.90.08.00	OUTROS BENEFÍCIOS ASSISTENCIAIS DO SERVIDOR E DO MILIT	Seguridade Social	16.000,00	0,00	16.000,00
		<i>Aplicação Descrição da Aplicação</i>		<i>Percentual</i>	<i>Aplicado</i>
		<i>510.0000 Assistencia Social - Geral</i>		<i>100,00%</i>	<i>16.000,00</i>
		Total das aplicações		100,00%	16.000,00
		Total da fonte de recursos:			65.000,00
		Total da funcional programática:			65.000,00
		Total da unidade executora:			65.000,00
Unidade Executora: 02.08.04	CENTRAL DE APOIO ADMINISTRATIVO				
Funcional: 08.243.0009-2.002	MANUTENCAO - CUSTEIO DESPESAS CORRENTES				
Fonte de Recursos: 01	Tesouro				
3.3.50.43.00	SUBVENÇÕES SOCIAIS	Seguridade Social	50.000,00	0,00	50.000,00
		<i>Aplicação Descrição da Aplicação</i>		<i>Percentual</i>	<i>Aplicado</i>
		<i>510.0000 Assistencia Social - Geral</i>		<i>100,00%</i>	<i>50.000,00</i>
		Total das aplicações		100,00%	50.000,00
3.3.90.30.00	MATERIAL DE CONSUMO	Seguridade Social	262.000,00	0,00	262.000,00
		<i>Aplicação Descrição da Aplicação</i>		<i>Percentual</i>	<i>Aplicado</i>
		<i>510.0000 Assistencia Social - Geral</i>		<i>100,00%</i>	<i>262.000,00</i>
		Total das aplicações		100,00%	262.000,00
3.3.90.36.00	OUTROS SERVIÇOS DE TERCEIROS - PESSOA FÍSICA	Seguridade Social	843.000,00	0,00	843.000,00
		<i>Aplicação Descrição da Aplicação</i>		<i>Percentual</i>	<i>Aplicado</i>
		<i>510.0000 Assistencia Social - Geral</i>		<i>100,00%</i>	<i>843.000,00</i>
		Total das aplicações		100,00%	843.000,00
3.3.90.39.00	OUTROS SERVIÇOS DE TERCEIROS - PESSOA JURÍDICA	Seguridade Social	596.000,00	0,00	596.000,00
		<i>Aplicação Descrição da Aplicação</i>		<i>Percentual</i>	<i>Aplicado</i>
		<i>510.0000 Assistencia Social - Geral</i>		<i>100,00%</i>	<i>596.000,00</i>
		Total das aplicações		100,00%	596.000,00
		Total da fonte de recursos:			1.751.000,00
Fonte de Recursos: 02	Transferências de Convênios Estaduais - Vinculados				
3.3.90.30.00	MATERIAL DE CONSUMO	Seguridade Social	10.000,00	0,00	10.000,00
		<i>Aplicação Descrição da Aplicação</i>		<i>Percentual</i>	<i>Aplicado</i>



DIÁRIO OFICIAL

MUNICÍPIO DE TAQUARITINGA

Conforme Lei Municipal nº 4.081, de 08 de novembro de 2013

Sexta-feira, 19 de dezembro de 2025

Ano X | Edição nº 2311

Página 59 de 193



Município de Taquaritinga

Quadro de Detalhamento da Despesa (QDD)
Orçamento Fiscal e da Seguridade Social

Unid. Orçamental
Município de Taquaritinga

Unid. Gestora
CONSOLIDAÇÃO GERAL

Exercício
2026
R\$

Código	Descrição	Unid. Orçamental	Unid. Gestora	Exercício
Funcional: 08.243.0009-2.002	MANUTENCAO - CUSTEIO DESPESAS CORRENTES			2026
Fonte de Recursos: 02	Transferências de Convênios Estaduais - Vinculados			R\$
		500.0059	ASSIST.SOCIAL-PROTEÇÃO.SOCIAL BASICA	10.000,00
			100,00%	10.000,00
			Total das aplicações	10.000,00
3.3.93.39.00	OUTROS SERVIÇOS DE TERCEIROS - PESSOA JURÍDICA		Seguridade Social	10.000,00
			10.000,00	0,00
			Aplicação Descrição da Aplicação	Percentual Aplicado
		500.0059	ASSIST.SOCIAL-PROTEÇÃO.SOCIAL BASICA	100,00%
			Total das aplicações	10.000,00
			Total da fonte de recursos:	20.000,00
Fonte de Recursos: 05	Transferências de Convênios Federais - Vinculados			
3.3.90.30.00	MATERIAL DE CONSUMO		Seguridade Social	50.000,00
			50.000,00	0,00
			Aplicação Descrição da Aplicação	Percentual Aplicado
		500.0011	PF MC Sentinela II	100,00%
			Total das aplicações	50.000,00
			Total da fonte de recursos:	50.000,00
			Total da funcional programática:	1.821.000,00
Funcional: 08.243.0009-2.003	MANUTENCAO - CUSTEIO DESPESAS DE CAPITAL			
Fonte de Recursos: 02	Transferências de Convênios Estaduais - Vinculados			
4.4.90.52.00	EQUIPAMENTOS E MATERIAL PERMANENTE		Seguridade Social	10.000,00
			10.000,00	0,00
			Aplicação Descrição da Aplicação	Percentual Aplicado
		500.0059	ASSIST.SOCIAL-PROTEÇÃO.SOCIAL BASICA	100,00%
			Total das aplicações	10.000,00
			Total da fonte de recursos:	10.000,00
			Total da funcional programática:	10.000,00
Funcional: 08.243.0009-2.009	CASA ABRIGO			
Fonte de Recursos: 01	Tesouro			
3.1.90.11.00	VENCIMENTOS E VANTAGENS FIXAS - PESSOAL CIVIL		Seguridade Social	2.700.000,00
			2.700.000,00	0,00
			Aplicação Descrição da Aplicação	Percentual Aplicado
		510.0000	Assistencia Social - Geral	100,00%
			Total das aplicações	2.700.000,00
3.1.90.13.00	OBRIGAÇÕES PATRONAIS		Seguridade Social	218.000,00
			218.000,00	0,00
			Aplicação Descrição da Aplicação	Percentual Aplicado
		510.0000	Assistencia Social - Geral	100,00%
			Total das aplicações	218.000,00
3.1.91.13.00	OBRIGAÇÕES PATRONAIS - INTRA OFSS		Seguridade Social	909.000,00
			909.000,00	0,00
			Aplicação Descrição da Aplicação	Percentual Aplicado



DIÁRIO OFICIAL

MUNICÍPIO DE TAQUARITINGA

Conforme Lei Municipal nº 4.081, de 08 de novembro de 2013

Sexta-feira, 19 de dezembro de 2025

Ano X | Edição nº 2311

Página 60 de 193



Município de Taquaritinga

Quadro de Detalhamento da Despesa (QDD)
Orçamento Fiscal e da Seguridade Social

Unid. Orçamental
Município de Taquaritinga

Unid. Gestora
CONSOLIDAÇÃO GERAL

Exercício
2026
R\$

Código	Descrição	Unid. Orçamental	Unid. Gestora	Exercício
Funcional: 08.243.0009-2.009	CASA ABRIGO			2026
Fonte de Recursos: 01	Tesouro			R\$
		510.0000	Assistencia Social - Geral	100,00%
			Total das aplicações	909.000,00
3.3.90.08.00	OUTROS BENEFÍCIOS ASSISTENCIAIS DO SERVIDOR E DO MILIT	Seguridade Social	533.000,00	0,00
		510.0000	Assistencia Social - Geral	100,00%
			Total das aplicações	533.000,00
			Total da fonte de recursos:	4.360.000,00
Fonte de Recursos: 05	Transferências de Convênios Federais - Vinculados			
3.3.90.39.00	OUTROS SERVIÇOS DE TERCEIROS - PESSOA JURÍDICA	Seguridade Social	50.000,00	0,00
		500.0011	PF MC Sentinela II	100,00%
			Total das aplicações	50.000,00
			Total da fonte de recursos:	50.000,00
			Total da funcional programática:	4.410.000,00
Funcional: 08.244.0009-2.001	MANUTENCAO - PESSOAL E ENCARGOS SOCIAIS.			
Fonte de Recursos: 01	Tesouro			
3.1.90.11.00	VENCIMENTOS E VANTAGENS FIXAS - PESSOAL CIVIL	Seguridade Social	20.000,00	0,00
		510.0000	Assistencia Social - Geral	100,00%
			Total das aplicações	20.000,00
3.1.90.16.00	OUTRAS DESPESAS VARIÁVEIS - PESSOAL CIVIL	Seguridade Social	213.000,00	0,00
		510.0000	Assistencia Social - Geral	100,00%
			Total das aplicações	213.000,00
			Total da fonte de recursos:	233.000,00
			Total da funcional programática:	233.000,00
Funcional: 08.244.0009-2.002	MANUTENCAO - CUSTEIO DESPESAS CORRENTES			
Fonte de Recursos: 01	Tesouro			
3.3.90.30.00	MATERIAL DE CONSUMO	Seguridade Social	63.000,00	0,00
		510.0000	Assistencia Social - Geral	100,00%
			Total das aplicações	63.000,00
3.3.90.32.00	MATERIAL, BEM OU SERVIÇO PARA DISTRIBUIÇÃO GRATUITA	Seguridade Social	170.000,00	0,00
			Total das aplicações	170.000,00



DIÁRIO OFICIAL

MUNICÍPIO DE TAQUARITINGA

Conforme Lei Municipal nº 4.081, de 08 de novembro de 2013

Sexta-feira, 19 de dezembro de 2025

Ano X | Edição nº 2311

Página 61 de 193



Município de Taquaritinga

Unid. Orçamental
Município de Taquaritinga

Unid. Gestora
CONSOLIDAÇÃO GERAL

Exercício
2026
R\$

Quadro de Detalhamento da Despesa (QDD) Orçamento Fiscal e da Seguridade Social

Código	Descrição	Tipo de Orçamento	Valor Fixado	Valor Emendas	Valor Total
Funcional: 08.244.0009-2.002	MANUTENCAO - CUSTEIO DESPESAS CORRENTES				
Fonte de Recursos: 01	Tesouro				
		<i>510.0000 Assistência Social - Geral</i>		<i>100,00%</i>	<i>170.000,00</i>
		Total das aplicações		100,00%	170.000,00
3.3.90.36.00	OUTROS SERVIÇOS DE TERCEIROS - PESSOA FÍSICA	Seguridade Social	72.000,00	0,00	72.000,00
		<i>Aplicação Descrição da Aplicação</i>		<i>Percentual</i>	<i>Aplicado</i>
		<i>510.0000 Assistência Social - Geral</i>		<i>100,00%</i>	<i>72.000,00</i>
		Total das aplicações		100,00%	72.000,00
		Total da fonte de recursos:			305.000,00
Fonte de Recursos: 05	Transferências de Convênios Federais - Vinculados				
3.3.90.39.00	OUTROS SERVIÇOS DE TERCEIROS - PESSOA JURÍDICA	Seguridade Social	540.000,00	0,00	540.000,00
		<i>Aplicação Descrição da Aplicação</i>		<i>Percentual</i>	<i>Aplicado</i>
		<i>500.0008 ASSISTENCIA SOCIAL - PROTECAO SOCIAL ESP</i>		<i>5,00%</i>	<i>27.000,00</i>
		<i>500.0011 PF MC Sentinela II</i>		<i>20,00%</i>	<i>108.000,00</i>
		<i>500.0014 Piao Basico Fixo - Bolsa Familia</i>		<i>20,00%</i>	<i>108.000,00</i>
		<i>500.0023 IGD - SUAS</i>		<i>45,00%</i>	<i>243.000,00</i>
		<i>500.0032 IGD-PAB</i>		<i>5,00%</i>	<i>27.000,00</i>
		<i>500.0060 FNAS-MAC</i>		<i>5,00%</i>	<i>27.000,00</i>
		Total das aplicações		100,00%	540.000,00
		Total da fonte de recursos:			540.000,00
		Total da funcional programática:			845.000,00
Funcional: 08.244.0009-2.003	MANUTENCAO - CUSTEIO DESPESAS DE CAPITAL				
Fonte de Recursos: 05	Transferências de Convênios Federais - Vinculados				
4.4.90.52.00	EQUIPAMENTOS E MATERIAL PERMANENTE	Seguridade Social	10.000,00	0,00	10.000,00
		<i>Aplicação Descrição da Aplicação</i>		<i>Percentual</i>	<i>Aplicado</i>
		<i>500.0059 ASSIST.SOCIAL-PROTEÇÃO.SOCIAL BASICA</i>		<i>100,00%</i>	<i>10.000,00</i>
		Total das aplicações		100,00%	10.000,00
		Total da fonte de recursos:			10.000,00
		Total da funcional programática:			10.000,00
		Total da unidade executora:			7.329.000,00
Unidade Executora: 02.08.05	DIRETORIA DE PROTECAO SOCIAL				
Funcional: 08.244.0009-2.002	MANUTENCAO - CUSTEIO DESPESAS CORRENTES				
Fonte de Recursos: 05	Transferências de Convênios Federais - Vinculados				
3.3.90.30.00	MATERIAL DE CONSUMO	Seguridade Social	10.000,00	0,00	10.000,00
		<i>Aplicação Descrição da Aplicação</i>		<i>Percentual</i>	<i>Aplicado</i>
		<i>500.0059 ASSIST.SOCIAL-PROTEÇÃO.SOCIAL BASICA</i>		<i>100,00%</i>	<i>10.000,00</i>
		Total das aplicações		100,00%	10.000,00



DIÁRIO OFICIAL

MUNICÍPIO DE TAQUARITINGA

Conforme Lei Municipal nº 4.081, de 08 de novembro de 2013

Sexta-feira, 19 de dezembro de 2025

Ano X | Edição nº 2311

Página 62 de 193



Município de Taquaritinga

Unid. Orçamental
Município de Taquaritinga

Unid. Gestora
CONSOLIDAÇÃO GERAL

Exercício
2026
R\$

Quadro de Detalhamento da Despesa (QDD)
Orçamento Fiscal e da Seguridade Social

Código	Descrição	Unid. Orçamental	Unid. Gestora	Exercício
Funcional: 08.244.0009-2.002	MANUTENCAO - CUSTEIO DESPESAS CORRENTES			2026
Fonte de Recursos: 05	Transferências de Convênios Federais - Vinculados			R\$
3.3.90.39.00	OUTROS SERVIÇOS DE TERCEIROS - PESSOA JURÍDICA	Seguridade Social		
		10.000,00	0,00	10.000,00
	<i>Aplicação Descrição da Aplicação</i>		<i>Percentual</i>	<i>Aplicado</i>
	500.0059 ASSIST.SOCIAL-PROTEÇÃO.SOCIAL BASICA		100,00%	10.000,00
	Total das aplicações		100,00%	10.000,00
	Total da fonte de recursos:			20.000,00
	Total da funcional programática:			20.000,00
	Total da unidade executora:			20.000,00
	Total da unidade orçamentária:			8.283.000,00
	Total do Órgão:			8.283.000,00
Poder: 09	EXECUTIVO			
Órgão: 02.09.00	SECRETARIA MUNICIPAL DE ESPORTE E LAZER			
Unidade Orçamentária: 02.09.01	SECRETARIA MUNICIPAL DE ESPORTE E LAZER			
Unidade Executora: 02.09.01	DIRETORIA DE ESPORTES			
Funcional: 27.812.0007-2.002	MANUTENCAO - CUSTEIO DESPESAS CORRENTES			
Fonte de Recursos: 01	Tesouro			
3.3.90.30.00	MATERIAL DE CONSUMO	Fiscal		
		100.000,00	0,00	100.000,00
	<i>Aplicação Descrição da Aplicação</i>		<i>Percentual</i>	<i>Aplicado</i>
	110.0000 Geral		100,00%	100.000,00
	Total das aplicações		100,00%	100.000,00
3.3.90.36.00	OUTROS SERVIÇOS DE TERCEIROS - PESSOA FÍSICA	Fiscal		
		40.000,00	0,00	40.000,00
	<i>Aplicação Descrição da Aplicação</i>		<i>Percentual</i>	<i>Aplicado</i>
	110.0000 Geral		100,00%	40.000,00
	Total das aplicações		100,00%	40.000,00
3.3.90.39.00	OUTROS SERVIÇOS DE TERCEIROS - PESSOA JURÍDICA	Fiscal		
		300.000,00	0,00	300.000,00
	<i>Aplicação Descrição da Aplicação</i>		<i>Percentual</i>	<i>Aplicado</i>
	110.0000 Geral		100,00%	300.000,00
	Total das aplicações		100,00%	300.000,00
	Total da fonte de recursos:			440.000,00
	Total da funcional programática:			440.000,00
Funcional: 27.812.0007-2.003	MANUTENCAO - CUSTEIO DESPESAS DE CAPITAL			
Fonte de Recursos: 01	Tesouro			
4.4.90.52.00	EQUIPAMENTOS E MATERIAL PERMANENTE	Fiscal		
		10.000,00	0,00	10.000,00
	<i>Aplicação Descrição da Aplicação</i>		<i>Percentual</i>	<i>Aplicado</i>



DIÁRIO OFICIAL

MUNICÍPIO DE TAQUARITINGA

Conforme Lei Municipal nº 4.081, de 08 de novembro de 2013

Sexta-feira, 19 de dezembro de 2025

Ano X | Edição nº 2311

Página 63 de 193



Município de Taquaritinga

Quadro de Detalhamento da Despesa (QDD)
Orçamento Fiscal e da Seguridade Social

Unid. Orçamental
Município de Taquaritinga

Unid. Gestora
CONSOLIDAÇÃO GERAL

Exercício
2026
R\$

Código	Descrição	Tipo de Orçamento	Valor Fixado	Valor Emendas	Valor Total
Funcional: 27.812.0007-2.003	MANUTENCAO - CUSTEIO DESPESAS DE CAPITAL				
Fonte de Recursos: 01	Tesouro				
		<i>110.0000 Geral</i>		<i>100,00%</i>	<i>10.000,00</i>
		Total das aplicações		100,00%	10.000,00
		Total da fonte de recursos:			10.000,00
		Total da funcional programática:			10.000,00
		Total da unidade executora:			450.000,00
Unidade Executora: 02.09.02	DIRETORIA DE LAZER E JUVENTUDE				
Funcional: 27.812.0007-2.001	MANUTENCAO - PESSOAL E ENCARGOS SOCIAIS.				
Fonte de Recursos: 01	Tesouro				
3.3.90.08.00	OUTROS BENEFÍCIOS ASSISTENCIAIS DO SERVIDOR E DO MILIT	Fiscal	14.000,00	0,00	14.000,00
		<i>Aplicação Descrição da Aplicação</i>		<i>Percentual</i>	<i>Aplicado</i>
		<i>110.0000 Geral</i>		<i>100,00%</i>	<i>14.000,00</i>
		Total das aplicações		100,00%	14.000,00
		Total da fonte de recursos:			14.000,00
		Total da funcional programática:			14.000,00
		Total da unidade executora:			14.000,00
		Total da unidade orçamentária:			464.000,00
		Total do Órgão:			464.000,00
Poder:	EXECUTIVO				
Órgão:	10 SECRETARIA MUNICIPAL DE CULTURA E TURISMO				
Unidade Orçamentária:	02.10.00 SECRETARIA MUNICIPAL DE CULTURA E TURISM				
Unidade Executora:	02.10.01 DIRETORIA DE ARTE, CULTURA E TURISMO				
Funcional: 13.392.0006-2.002	MANUTENCAO - CUSTEIO DESPESAS CORRENTES				
Fonte de Recursos: 01	Tesouro				
3.3.90.30.00	MATERIAL DE CONSUMO	Fiscal	200.000,00	0,00	200.000,00
		<i>Aplicação Descrição da Aplicação</i>		<i>Percentual</i>	<i>Aplicado</i>
		<i>100.0031 CARNAVAL</i>		<i>50,00%</i>	<i>100.000,00</i>
		<i>110.0000 Geral</i>		<i>50,00%</i>	<i>100.000,00</i>
		Total das aplicações		100,00%	200.000,00
3.3.90.31.00	PREMIAÇÕES CULTURAIS, ARTÍSTICAS, CIENTÍFICAS, DESPORT	Fiscal	20.000,00	0,00	20.000,00
		<i>Aplicação Descrição da Aplicação</i>		<i>Percentual</i>	<i>Aplicado</i>
		<i>110.0000 Geral</i>		<i>100,00%</i>	<i>20.000,00</i>
		Total das aplicações		100,00%	20.000,00
3.3.90.36.00	OUTROS SERVIÇOS DE TERCEIROS - PESSOA FÍSICA	Fiscal	10.000,00	0,00	10.000,00



DIÁRIO OFICIAL

MUNICÍPIO DE TAQUARITINGA

Conforme Lei Municipal nº 4.081, de 08 de novembro de 2013

Sexta-feira, 19 de dezembro de 2025

Ano X | Edição nº 2311

Página 64 de 193



Município de Taquaritinga

Unid. Orçamental
Município de Taquaritinga

Unid. Gestora
CONSOLIDAÇÃO GERAL

Exercício
2026
R\$

Quadro de Detalhamento da Despesa (QDD) Orçamento Fiscal e da Seguridade Social

Código	Descrição	Tipo de Orçamento	Valor Fixado	Valor Emendas	Valor Total
Funcional: 13.392.0006-2.002	MANUTENCAO - CUSTEIO DESPESAS CORRENTES				
Fonte de Recursos: 01	Tesouro				
		<i>Aplicação</i>		<i>Percentual</i>	<i>Aplicado</i>
		<i>110.0000</i>		<i>100,00%</i>	<i>10.000,00</i>
		<i>Descrição da Aplicação</i>			
		<i>Geral</i>			
		Total das aplicações		100,00%	10.000,00
3.3.90.39.00	OUTROS SERVIÇOS DE TERCEIROS - PESSOA JURÍDICA	Fiscal	600.000,00	0,00	600.000,00
		<i>Aplicação</i>		<i>Percentual</i>	<i>Aplicado</i>
		<i>100.0031</i>		<i>50,00%</i>	<i>300.000,00</i>
		<i>Descrição da Aplicação</i>			
		<i>CARNAVAL</i>			
		<i>110.0000</i>		<i>50,00%</i>	<i>300.000,00</i>
		<i>Geral</i>			
		Total das aplicações		100,00%	600.000,00
		Total da fonte de recursos:			830.000,00
Fonte de Recursos: 05	Transferências de Convênios Federais - Vinculados				
3.3.90.31.00	PREMIAÇÕES CULTURAIS, ARTÍSTICAS, CIENTÍFICAS, DESPORT	Fiscal	750.000,00	0,00	750.000,00
		<i>Aplicação</i>		<i>Percentual</i>	<i>Aplicado</i>
		<i>110.0000</i>		<i>100,00%</i>	<i>750.000,00</i>
		<i>Descrição da Aplicação</i>			
		<i>Geral</i>			
		Total das aplicações		100,00%	750.000,00
3.3.90.36.00	OUTROS SERVIÇOS DE TERCEIROS - PESSOA FÍSICA	Fiscal	10.000,00	0,00	10.000,00
		<i>Aplicação</i>		<i>Percentual</i>	<i>Aplicado</i>
		<i>100.0184</i>		<i>50,00%</i>	<i>5.000,00</i>
		<i>Descrição da Aplicação</i>			
		<i>LEI 14.399/22 - ALDIR BLANC - FOMENTO À CULTU</i>			
		<i>100.0202</i>		<i>50,00%</i>	<i>5.000,00</i>
		<i>Descrição da Aplicação</i>			
		<i>LEI PAULO GUSTAVO</i>			
		Total das aplicações		100,00%	10.000,00
		Total da fonte de recursos:			760.000,00
		Total da funcional programática:			1.590.000,00
Funcional: 13.392.0006-2.003	MANUTENCAO - CUSTEIO DESPESAS DE CAPITAL				
Fonte de Recursos: 01	Tesouro				
4.4.90.52.00	EQUIPAMENTOS E MATERIAL PERMANENTE	Fiscal	14,00	0,00	14,00
		<i>Aplicação</i>		<i>Percentual</i>	<i>Aplicado</i>
		<i>110.0000</i>		<i>100,00%</i>	<i>14,00</i>
		<i>Descrição da Aplicação</i>			
		<i>Geral</i>			
		Total das aplicações		100,00%	14,00
		Total da fonte de recursos:			14,00
		Total da funcional programática:			14,00
		Total da unidade executora:			1.590.014,00
		Total da unidade orçamentária:			1.590.014,00
		Total do Órgão:			1.590.014,00
Poder: 11	EXECUTIVO				
Órgão:	SECRETARIA MUNICIPAL DE SERVICOS MUNICIPAIS				



DIÁRIO OFICIAL

MUNICÍPIO DE TAQUARITINGA

Conforme Lei Municipal nº 4.081, de 08 de novembro de 2013

Sexta-feira, 19 de dezembro de 2025

Ano X | Edição nº 2311

Página 65 de 193



Município de Taquaritinga

Quadro de Detalhamento da Despesa (QDD)
Orçamento Fiscal e da Seguridade Social

Unid. Orçamental
Município de Taquaritinga

Unid. Gestora
CONSOLIDAÇÃO GERAL

Exercício
2026
R\$

Código	Descrição	Tipo de Orçamento	Valor Fixado	Valor Emendas	Valor Total
Unidade Orçamentária: 02.11.00	SECRETARIA MUNICIPAL DE SERVICOS MUNICIP				
Unidade Executora: 02.11.02	DIRETORIA DE MANUTENCAO URBANA				
Funcional: 15.452.0014-2.002	MANUTENCAO - CUSTEIO DESPESAS CORRENTES				
Fonte de Recursos: 01	Tesouro				
3.3.90.30.00	MATERIAL DE CONSUMO	Fiscal	7.000.000,00	0,00	7.000.000,00
		<i>Aplicação Descrição da Aplicação</i>		<i>Percentual</i>	<i>Aplicado</i>
		<i>110.0000 Geral</i>		<i>100,00%</i>	<i>7.000.000,00</i>
		Total das aplicações		100,00%	7.000.000,00
3.3.90.36.00	OUTROS SERVIÇOS DE TERCEIROS - PESSOA FÍSICA	Fiscal	90.000,00	0,00	90.000,00
		<i>Aplicação Descrição da Aplicação</i>		<i>Percentual</i>	<i>Aplicado</i>
		<i>110.0000 Geral</i>		<i>100,00%</i>	<i>90.000,00</i>
		Total das aplicações		100,00%	90.000,00
3.3.90.39.00	OUTROS SERVIÇOS DE TERCEIROS - PESSOA JURÍDICA	Fiscal	15.000.000,00	0,00	15.000.000,00
		<i>Aplicação Descrição da Aplicação</i>		<i>Percentual</i>	<i>Aplicado</i>
		<i>110.0000 Geral</i>		<i>100,00%</i>	<i>15.000.000,00</i>
		Total das aplicações		100,00%	15.000.000,00
		Total da fonte de recursos:			22.090.000,00
		Total da funcional programática:			22.090.000,00
Funcional: 15.452.0014-2.003	MANUTENCAO - CUSTEIO DESPESAS DE CAPITAL				
Fonte de Recursos: 02	Transferências de Convênios Estaduais - Vinculados				
4.4.90.51.00	OBRAS E INSTALAÇÕES	Fiscal	1.150.000,00	0,00	1.150.000,00
		<i>Aplicação Descrição da Aplicação</i>		<i>Percentual</i>	<i>Aplicado</i>
		<i>100.0300 OBRAS SAAET/ETE</i>		<i>100,00%</i>	<i>1.150.000,00</i>
		Total das aplicações		100,00%	1.150.000,00
		Total da fonte de recursos:			1.150.000,00
		Total da funcional programática:			1.150.000,00
		Total da unidade executora:			23.240.000,00
Unidade Executora: 02.11.04	APOIO ADMINISTRATIVO - CORPO DE BOMBEIRO				
Funcional: 06.182.0014-2.002	MANUTENCAO - CUSTEIO DESPESAS CORRENTES				
Fonte de Recursos: 01	Tesouro				
3.3.90.30.00	MATERIAL DE CONSUMO	Fiscal	190.000,00	0,00	190.000,00
		<i>Aplicação Descrição da Aplicação</i>		<i>Percentual</i>	<i>Aplicado</i>
		<i>110.0000 Geral</i>		<i>100,00%</i>	<i>190.000,00</i>
		Total das aplicações		100,00%	190.000,00
3.3.90.36.00	OUTROS SERVIÇOS DE TERCEIROS - PESSOA FÍSICA	Fiscal	10.000,00	0,00	10.000,00
		<i>Aplicação Descrição da Aplicação</i>		<i>Percentual</i>	<i>Aplicado</i>



DIÁRIO OFICIAL

MUNICÍPIO DE TAQUARITINGA

Conforme Lei Municipal nº 4.081, de 08 de novembro de 2013

Sexta-feira, 19 de dezembro de 2025

Ano X | Edição nº 2311

Página 66 de 193



Município de Taquaritinga

Unid. Orçamental
Município de Taquaritinga

Unid. Gestora
CONSOLIDAÇÃO GERAL

Exercício
2026
R\$

Quadro de Detalhamento da Despesa (QDD) Orçamento Fiscal e da Seguridade Social

Código	Descrição	Unid. Orçamental	Unid. Gestora	Exercício
Funcional: 06.182.0014-2.002	MANUTENCAO - CUSTEIO DESPESAS CORRENTES			2026
Fonte de Recursos: 01	Tesouro			R\$
		110.0000	100,00%	10.000,00
		Total das aplicações	100,00%	10.000,00
3.3.90.39.00	OUTROS SERVIÇOS DE TERCEIROS - PESSOA JURÍDICA	Fiscal	0,00	50.000,00
		Aplicação Descrição da Aplicação	Percentual	Aplicado
		110.0000 Geral	100,00%	50.000,00
		Total das aplicações	100,00%	50.000,00
		Total da fonte de recursos:		250.000,00
		Total da funcional programática:		250.000,00
		Total da unidade executora:		250.000,00
		Total da unidade orçamentária:		23.490.000,00
		Total do Órgão:		23.490.000,00
Poder: EXECUTIVO				
Órgão: 12	SECRETARIA MUNICIPAL DE OBRAS E PUBLICAS E OCUPACAO DO SOLO			
Unidade Orçamentária: 02.12.00	SECRETARIA MUNICIPAL DE OBRAS E MEIO AMB			
Unidade Executora: 02.12.01	SECRETARIA ADJUNTA			
Funcional: 15.451.0008-2.002	MANUTENCAO - CUSTEIO DESPESAS CORRENTES			
Fonte de Recursos: 01	Tesouro			
3.3.90.36.00	OUTROS SERVIÇOS DE TERCEIROS - PESSOA FÍSICA	Fiscal	0,00	6.000,00
		Aplicação Descrição da Aplicação	Percentual	Aplicado
		110.0000 Geral	100,00%	6.000,00
		Total das aplicações	100,00%	6.000,00
		Total da fonte de recursos:		6.000,00
		Total da funcional programática:		6.000,00
		Total da unidade executora:		6.000,00
Unidade Executora: 02.12.05	DIRETORIA DE TRANSITO			
Funcional: 06.181.0008-2.002	MANUTENCAO - CUSTEIO DESPESAS CORRENTES			
Fonte de Recursos: 01	Tesouro			
3.3.90.30.00	MATERIAL DE CONSUMO	Fiscal	0,00	10.000,00
		Aplicação Descrição da Aplicação	Percentual	Aplicado
		110.0000 Geral	50,00%	5.000,00
		400.0002 MULTAS TRANSITOS	50,00%	5.000,00
		Total das aplicações	100,00%	10.000,00
3.3.90.36.00	OUTROS SERVIÇOS DE TERCEIROS - PESSOA FÍSICA	Fiscal	0,00	152.000,00



DIÁRIO OFICIAL

MUNICÍPIO DE TAQUARITINGA

Conforme Lei Municipal nº 4.081, de 08 de novembro de 2013

Sexta-feira, 19 de dezembro de 2025

Ano X | Edição nº 2311

Página 67 de 193



Município de Taquaritinga

Unid. Orçamental
Município de Taquaritinga

Unid. Gestora
CONSOLIDAÇÃO GERAL

Exercício
2026
R\$

Quadro de Detalhamento da Despesa (QDD)
Orçamento Fiscal e da Seguridade Social

Código	Descrição	Tipo de Orçamento	Valor Fixado	Valor Emendas	Valor Total
Funcional: 06.181.0008-2.002	MANUTENCAO - CUSTEIO DESPESAS CORRENTES				
Fonte de Recursos: 01	Tesouro				
		<i>Aplicação</i>		<i>Percentual</i>	<i>Aplicado</i>
		<i>400.0002</i>		<i>100,00%</i>	<i>152.000,00</i>
		<i>Descrição da Aplicação</i>			
		<i>MULTAS TRANSITOS</i>			
		Total das aplicações		100,00%	152.000,00
3.3.90.39.00	OUTROS SERVIÇOS DE TERCEIROS - PESSOA JURÍDICA	Fiscal	524.000,00	0,00	524.000,00
		<i>Aplicação</i>		<i>Percentual</i>	<i>Aplicado</i>
		<i>110.0000</i>		<i>40,00%</i>	<i>209.600,00</i>
		<i>Descrição da Aplicação</i>			
		<i>Geral</i>			
		<i>400.0002</i>		<i>60,00%</i>	<i>314.400,00</i>
		<i>MULTAS TRANSITOS</i>			
		Total das aplicações		100,00%	524.000,00
		Total da fonte de recursos:			686.000,00
		Total da funcional programática:			686.000,00
Funcional: 06.181.0008-2.003	MANUTENCAO - CUSTEIO DESPESAS DE CAPITAL				
Fonte de Recursos: 01	Tesouro				
4.4.90.52.00	EQUIPAMENTOS E MATERIAL PERMANENTE	Fiscal	100.000,00	0,00	100.000,00
		<i>Aplicação</i>		<i>Percentual</i>	<i>Aplicado</i>
		<i>110.0000</i>		<i>60,00%</i>	<i>60.000,00</i>
		<i>Descrição da Aplicação</i>			
		<i>Geral</i>			
		<i>400.0002</i>		<i>40,00%</i>	<i>40.000,00</i>
		<i>MULTAS TRANSITOS</i>			
		Total das aplicações		100,00%	100.000,00
		Total da fonte de recursos:			100.000,00
		Total da funcional programática:			100.000,00
		Total da unidade executora:			786.000,00
		Total da unidade orçamentária:			792.000,00
		Total do Órgão:			792.000,00

Poder: EXECUTIVO
Órgão: 13 SECRETARIA MUNICIPAL DE MEIO AMBIENTE E SUSTENTABILIDADE
Unidade Orçamentária: 02.13.00 SECRETARIA MUNICIPAL DE OBRAS E MEIO AMB
Unidade Executora: 02.13.01 DIRETORIA DE MEIO AMBIENTE

Funcional: 18.541.0008-2.002	MANUTENCAO - CUSTEIO DESPESAS CORRENTES				
Fonte de Recursos: 01	Tesouro				
3.3.90.30.00	MATERIAL DE CONSUMO	Fiscal	400.000,00	0,00	400.000,00
		<i>Aplicação</i>		<i>Percentual</i>	<i>Aplicado</i>
		<i>110.0000</i>		<i>100,00%</i>	<i>400.000,00</i>
		<i>Descrição da Aplicação</i>			
		<i>Geral</i>			
		Total das aplicações		100,00%	400.000,00
3.3.90.36.00	OUTROS SERVIÇOS DE TERCEIROS - PESSOA FÍSICA	Fiscal	13.000,00	0,00	13.000,00



DIÁRIO OFICIAL

MUNICÍPIO DE TAQUARITINGA

Conforme Lei Municipal nº 4.081, de 08 de novembro de 2013

Sexta-feira, 19 de dezembro de 2025

Ano X | Edição nº 2311

Página 68 de 193



Município de Taquaritinga

Unid. Orçamental
Município de Taquaritinga

Unid. Gestora
CONSOLIDAÇÃO GERAL

Exercício
2026
R\$

Quadro de Detalhamento da Despesa (QDD) Orçamento Fiscal e da Seguridade Social

Código	Descrição	Tipo de Orçamento	Valor Fixado	Valor Emendas	Valor Total
Funcional: 18.541.0008-2.002	MANUTENCAO - CUSTEIO DESPESAS CORRENTES				
Fonte de Recursos: 01	Tesouro				
		<i>Aplicação</i>		<i>Percentual</i>	<i>Aplicado</i>
		<i>110.0000</i>		<i>100,00%</i>	<i>13.000,00</i>
		<i>Descrição da Aplicação</i>			
		<i>Geral</i>			
		Total das aplicações		100,00%	13.000,00
3.3.90.39.00	OUTROS SERVIÇOS DE TERCEIROS - PESSOA JURÍDICA	Fiscal	500.000,00	0,00	500.000,00
		<i>Aplicação</i>		<i>Percentual</i>	<i>Aplicado</i>
		<i>110.0000</i>		<i>100,00%</i>	<i>500.000,00</i>
		<i>Descrição da Aplicação</i>			
		<i>Geral</i>			
		Total das aplicações		100,00%	500.000,00
		Total da fonte de recursos:			913.000,00
Fonte de Recursos: 02	Transferências de Convênios Estaduais - Vinculados				
3.3.90.39.00	OUTROS SERVIÇOS DE TERCEIROS - PESSOA JURÍDICA	Fiscal	50.000,00	0,00	50.000,00
		<i>Aplicação</i>		<i>Percentual</i>	<i>Aplicado</i>
		<i>110.0000</i>		<i>100,00%</i>	<i>50.000,00</i>
		<i>Descrição da Aplicação</i>			
		<i>Geral</i>			
		Total das aplicações		100,00%	50.000,00
		Total da fonte de recursos:			50.000,00
		Total da funcional programática:			963.000,00
Funcional: 18.541.0008-2.003	MANUTENCAO - CUSTEIO DESPESAS DE CAPITAL				
Fonte de Recursos: 01	Tesouro				
4.4.90.52.00	EQUIPAMENTOS E MATERIAL PERMANENTE	Fiscal	10.000,00	0,00	10.000,00
		<i>Aplicação</i>		<i>Percentual</i>	<i>Aplicado</i>
		<i>110.0000</i>		<i>100,00%</i>	<i>10.000,00</i>
		<i>Descrição da Aplicação</i>			
		<i>Geral</i>			
		Total das aplicações		100,00%	10.000,00
		Total da fonte de recursos:			10.000,00
		Total da funcional programática:			10.000,00
		Total da unidade executora:			973.000,00
Unidade Executora: 02.13.02	DIRETORIA DE AGRICULTURA E PECUARIA				
Funcional: 20.605.0008-2.002	MANUTENCAO - CUSTEIO DESPESAS CORRENTES				
Fonte de Recursos: 01	Tesouro				
3.3.90.30.00	MATERIAL DE CONSUMO	Fiscal	20.000,00	0,00	20.000,00
		<i>Aplicação</i>		<i>Percentual</i>	<i>Aplicado</i>
		<i>110.0000</i>		<i>100,00%</i>	<i>20.000,00</i>
		<i>Descrição da Aplicação</i>			
		<i>Geral</i>			
		Total das aplicações		100,00%	20.000,00
3.3.90.36.00	OUTROS SERVIÇOS DE TERCEIROS - PESSOA FÍSICA	Fiscal	10.000,00	0,00	10.000,00
		<i>Aplicação</i>		<i>Percentual</i>	<i>Aplicado</i>
		<i>110.0000</i>		<i>100,00%</i>	<i>10.000,00</i>
		<i>Descrição da Aplicação</i>			
		<i>Geral</i>			
		Total das aplicações		100,00%	10.000,00



DIÁRIO OFICIAL

MUNICÍPIO DE TAQUARITINGA

Conforme Lei Municipal nº 4.081, de 08 de novembro de 2013

Sexta-feira, 19 de dezembro de 2025

Ano X | Edição nº 2311

Página 69 de 193



Município de Taquaritinga

Unid. Orçamental
Município de Taquaritinga

Unid. Gestora
CONSOLIDAÇÃO GERAL

Exercício
2026
R\$

Quadro de Detalhamento da Despesa (QDD) Orçamento Fiscal e da Seguridade Social

Código	Descrição	Unid. Orçamental	Unid. Gestora	Exercício
Funcional: 20.605.0008-2.002	MANUTENCAO - CUSTEIO DESPESAS CORRENTES	Município de Taquaritinga	CONSOLIDAÇÃO GERAL	2026
Fonte de Recursos: 01	Tesouro			R\$
3.3.90.39.00	OUTROS SERVIÇOS DE TERCEIROS - PESSOA JURÍDICA			
		Total das aplicações	100,00%	10.000,00
		Fiscal	0,00	50.000,00
		<i>Aplicação 110.0000</i>	<i>Decrição da Aplicação Geral</i>	<i>Percentual</i>
				<i>Aplicado</i>
			100,00%	50.000,00
		Total das aplicações	100,00%	50.000,00
		Total da fonte de recursos:		80.000,00
		Total da funcional programática:		80.000,00
Funcional: 20.605.0008-2.003	MANUTENCAO - CUSTEIO DESPESAS DE CAPITAL			
Fonte de Recursos: 01	Tesouro			
4.4.90.52.00	EQUIPAMENTOS E MATERIAL PERMANENTE			
		Total das aplicações	100,00%	10.000,00
		Fiscal	0,00	10.000,00
		<i>Aplicação 110.0000</i>	<i>Decrição da Aplicação Geral</i>	<i>Percentual</i>
				<i>Aplicado</i>
			100,00%	10.000,00
		Total das aplicações	100,00%	10.000,00
		Total da fonte de recursos:		10.000,00
		Total da funcional programática:		10.000,00
		Total da unidade executora:		90.000,00
		Total da unidade orçamentária:		1.063.000,00
		Total do Órgão:		1.063.000,00
		Valor Fixado	Valor Emendas	Valor Total
	Total de Projetos:	95.000,00	0,00	95.000,00
	Total de Atividades:	367.234.000,00	0,00	367.234.000,00
	Total de Operações Especiais:	7.421.000,00	0,00	7.421.000,00
	Total de Reserva de Contingência:	4.300.000,00	0,00	4.300.000,00
	Total Geral:	379.050.000,00	0,00	379.050.000,00



DIÁRIO OFICIAL

MUNICÍPIO DE TAQUARITINGA

Conforme Lei Municipal nº 4.081, de 08 de novembro de 2013

Sexta-feira, 19 de dezembro de 2025

Ano X | Edição nº 2311

Página 70 de 193



Município de Taquaritinga

Relação de Projetos e Atividades
Orçamento Fiscal e da Seguridade Social

Unid. Orçamental
Município de Taquaritinga

Unid. Gestora
CONSOLIDAÇÃO GERAL

Exercício
2026
R\$

Código	Descrição	Valor Fixado
0.001	AMORTIZACAO DA DIVIDA CONTRATADA - PREFEITURA	6.111.000,00
0.002	PASEP - PREFEITURA.	800.000,00
0.004	PASEP - SAAET.	510.000,00
1.003	CONSTRUCAO, AMPLIACAO E REFORMA DE EQUIPAMENTOS DEENSINO	95.000,00
2.001	MANUTENCAO - PESSOAL E ENCARGOS SOCIAIS.	150.552.486,00
2.002	MANUTENCAO - CUSTEIO DESPESAS CORRENTES	113.755.000,00
2.003	MANUTENCAO - CUSTEIO DESPESAS DE CAPITAL	1.476.014,00
2.004	PROPAGANDA E PUBLICIDADE.	500,00
2.009	CASA ABRIGO	4.410.000,00
2.045	MANUTENCAO DO CORPO LEGISLATIVO.	8.800.000,00
2.046	MANUTENCAO DOS BENEFICIOS	60.000.000,00
2.047	MANUTENCAO DA SUPERINTENDENCIA.	5.410.000,00
2.048	MANUTENCAO DA DIVISAO DE FINANÇAS.	1.760.000,00
2.049	MANUTENCAO DA DIVISAO TECNICA OPERACIONAL.	21.070.000,00
9.999	RESERVA CONTINGENCIA.	4.300.000,00
Total Geral:		379.050.000,00



DIÁRIO OFICIAL

MUNICÍPIO DE TAQUARITINGA

Conforme Lei Municipal nº 4.081, de 08 de novembro de 2013

Sexta-feira, 19 de dezembro de 2025

Ano X | Edição nº 2311

Página 71 de 193



Município de Taquaritinga

Unid. Orçamental
Município de Taquaritinga

Unid. Gestora
CONSOLIDAÇÃO GERAL

Exercício
2026

Tabela Explicativa da Evolução da Receita

Código	Descrição	Arrecadada nos Três Exercícios Anteriores					Previsto em 2025	Previsto para 2026
		2022(a)	2023(b)	% b/a	2024(c)	% c/b		
1.1.0.0.00.0.0.0000	IMPOSTOS, TAXAS E CONTRIBUIÇÕES DE MELHORIA	49.018.308,38	56.193.674,00	14,64%	56.103.668,75	-0,16%	53.185.200,00	77.103.784,00
1.1.0.0.00.0.0.0000	(-)IMPOSTOS, TAXAS E CONTRIBUIÇÕES DE MELHORIA	0,00	-0,20	100,00%	0,00	-100,00%	0,00	0,00
1.2.0.0.00.0.0.0000	CONTRIBUIÇÕES	3.570.317,50	13.405.490,94	275,47%	1.455.997,71	-89,14%	13.439.000,00	18.168.500,00
1.3.0.0.00.0.0.0000	RECEITA PATRIMONIAL	611.798,11	591.436,51	-3,33%	312.219,30	-47,21%	5.189.233,00	676.210,00
1.6.0.0.00.0.0.0000	RECEITA DE SERVIÇOS	543.751,23	20.531.907,10	3.675,97%	335.616,08	-98,37%	22.529.000,00	23.705.500,00
1.7.0.0.00.0.0.0000	TRANSFERÊNCIAS CORRENTES	180.327.195,71	185.294.583,21	2,75%	213.950.951,36	15,47%	191.980.000,00	232.538.005,00
1.7.0.0.00.0.0.0000	(-)TRANSFERÊNCIAS CORRENTES	-21.550.249,74	-22.490.765,13	4,36%	-24.568.931,80	9,24%	-20.639.000,00	-28.312.000,00
1.9.0.0.00.0.0.0000	OUTRAS RECEITAS CORRENTES	2.520.660,78	15.218.375,11	503,75%	2.893.175,39	-80,99%	41.826.000,00	9.219.000,00
1.9.0.0.00.0.0.0000	(-)OUTRAS RECEITAS CORRENTES	0,00	-36.282,57	100,00%	0,00	-100,00%	0,00	0,00
2.2.0.0.00.0.0.0000	ALIENAÇÃO DE BENS	0,00	0,00	0,00%	0,00	0,00%	13.700,00	50.000,00
2.4.0.0.00.0.0.0000	TRANSFERÊNCIAS DE CAPITAL	2.555.635,97	1.195.650,61	-53,22%	451.160,00	-62,27%	500,00	1.001,00
7.1.0.0.00.0.0.0000	IMPOSTOS, TAXAS E CONTRIBUIÇÕES DE MELHORIA - INTRA OFSS	0,00	427,82	100,00%	0,00	-100,00%	3.300,00	2.000,00
7.2.0.0.00.0.0.0000	CONTRIBUIÇÕES - INTRA OFSS	0,00	24.638.261,28	100,00%	0,00	-100,00%	42.277.567,46	45.752.000,00
7.6.0.0.00.0.0.0000	RECEITA DE SERVIÇOS - INTRA OFSS	0,00	56.730,85	100,00%	0,00	-100,00%	79.600,00	130.000,00
7.9.0.0.00.0.0.0000	OUTRAS RECEITAS CORRENTES - INTRA OFSS	0,00	849.176,40	100,00%	0,00	-100,00%	49.200,00	16.000,00
	TOTAL POR GESTORA-	217.597.417,94	295.448.665,93	35,78%	250.933.856,79	-15,07%	349.933.300,46	379.050.000,00
	TOTAL GERAL -	217.597.417,94	295.448.665,93	35,78%	250.933.856,79	-15,07%	349.933.300,46	379.050.000,00



DIÁRIO OFICIAL

MUNICÍPIO DE TAQUARITINGA

Conforme Lei Municipal nº 4.081, de 08 de novembro de 2013

Sexta-feira, 19 de dezembro de 2025

Ano X | Edição nº 2311

Página 72 de 193



Município de Taquaritinga

Unid. Orçamental
Município de Taquaritinga

Unid. Gestora
CONSOLIDAÇÃO GERAL

Exercício
2026

Tabela Explicativa da Evolução da Despesa

Código	Descrição	Realizado em 2022(a)	Realizado em 2023(b)	% b/a	Realizado em 2024(c)	% c/b	Fixado em 2025	Fixado para 2026
3.1.00.00.00	PESSOAL E ENCARGOS SOCIAIS	118.822.509,94	176.267.603,69	48,35	92.865.031,70	-47,32	216.848.721,46	219.089.486,00
3.3.00.00.00	OUTRAS DESPESAS CORRENTES	92.128.576,12	117.753.282,18	27,81	119.613.253,65	1,58	107.371.803,83	136.872.500,00
	SOMA - DESPESAS CORRENTES	210.951.086,06	294.020.885,87	39,38	212.478.285,35	-27,73	324.220.525,29	355.961.986,00
4.4.00.00.00	INVESTIMENTOS	5.772.365,84	2.237.595,00	-61,24	934.018,99	-58,26	3.453.863,00	5.077.014,00
4.6.00.00.00	AMORTIZAÇÃO / REFINANCIAMENTO DA DÍVIDA	4.267.156,50	1.472.427,60	-65,49	16.771.730,93	1.039,05	21.000.000,00	13.111.000,00
	SOMA - DESPESAS DE CAPITAL	10.039.522,34	3.710.022,60	-63,05	17.705.749,92	377,24	24.453.863,00	18.188.014,00
9.9.00.00.00	RESERVA DE CONTINGÊNCIA	0,00	0,00	0,00	0,00	0,00	1.258.912,17	4.900.000,00
	SOMA - RESERVA DE CONTINGÊNCIA	0,00	0,00	0,00	0,00	0,00	1.258.912,17	4.900.000,00
Total da Unidade Gestora		220.990.608,40	297.730.908,47	34,73	230.184.035,27	-22,69	349.933.300,46	379.050.000,00
TOTAL GERAL -		220.990.608,40	297.730.908,47	34,73	230.184.035,27	-22,69	349.933.300,46	379.050.000,00



DIÁRIO OFICIAL

MUNICÍPIO DE TAQUARITINGA

Conforme Lei Municipal nº 4.081, de 08 de novembro de 2013

Sexta-feira, 19 de dezembro de 2025

Ano X | Edição nº 2311

Página 73 de 193



Município de Taquaritinga

Unid. Orçamental
Município de Taquaritinga

Unid. Gestora
CONSOLIDAÇÃO GERAL

Exercício
2026

Especificação da Receita por Fonte e Legislação

Código	Descrição	Legislação
Unidade Gestora:		
1.1.1.0.00.0.0.0000	IMPOSTOS	
1.1.2.0.00.0.0.0000	TAXAS	
1.1.3.0.00.0.0.0000	CONTRIBUIÇÃO DE MELHORIA	
1.2.1.0.00.0.0.0000	CONTRIBUIÇÕES SOCIAIS	
1.2.2.0.00.0.0.0000	CONTRIBUIÇÕES ECONÔMICAS	
1.2.3.0.00.0.0.0000	CONTRIBUIÇÕES PARA ENTIDADES PRIVADAS DE SERVIÇO SOC	
1.2.4.0.00.0.0.0000	CONTRIBUIÇÃO PARA O CUSTEIO DO SERVIÇO DE ILUMINAÇÃO	
1.3.1.0.00.0.0.0000	EXPLORAÇÃO DO PATRIMÔNIO IMOBILIÁRIO DO ESTADO	
1.3.2.0.00.0.0.0000	VALORES MOBILIÁRIOS	
1.3.3.0.00.0.0.0000	DELEGAÇÃO DE SERVIÇOS PÚBLICOS MEDIANTE CONCESSÃO, I	
1.3.4.0.00.0.0.0000	EXPLORAÇÃO DE RECURSOS NATURAIS	
1.3.4.0.00.0.0.0000	Exploração de Recursos Naturais	
1.3.5.0.00.0.0.0000	EXPLORAÇÃO DO PATRIMÔNIO INTANGÍVEL	
1.3.6.0.00.0.0.0000	CESSÃO DE DIREITOS	
1.3.9.0.00.0.0.0000	DEMAIS RECEITAS PATRIMONIAIS	
1.4.1.0.00.0.0.0000	RECEITA AGROPECUÁRIA	
1.5.1.0.00.0.0.0000	RECEITA INDUSTRIAL	
1.6.1.0.00.0.0.0000	SERVIÇOS ADMINISTRATIVOS E COMERCIAIS GERAIS	
1.6.2.0.00.0.0.0000	SERVIÇOS E ATIVIDADES REFERENTES À NAVEGAÇÃO E AO TR	
1.6.3.0.00.0.0.0000	SERVIÇOS E ATIVIDADES REFERENTES À SAÚDE	
1.6.4.0.00.0.0.0000	SERVIÇOS E ATIVIDADES FINANCEIRAS	
1.6.9.0.00.0.0.0000	OUTROS SERVIÇOS	
1.7.1.0.00.0.0.0000	TRANSFERÊNCIAS DA UNIÃO E DE SUAS ENTIDADES	
1.7.2.0.00.0.0.0000	TRANSFERÊNCIAS DOS ESTADOS E DO DISTRITO FEDERAL E DE	
1.7.3.0.00.0.0.0000	TRANSFERÊNCIAS DOS MUNICÍPIOS E DE SUAS ENTIDADES	
1.7.4.0.00.0.0.0000	TRANSFERÊNCIAS DE INSTITUIÇÕES PRIVADAS	
1.7.5.0.00.0.0.0000	TRANSFERÊNCIAS DE OUTRAS INSTITUIÇÕES PÚBLICAS	
1.7.6.0.00.0.0.0000	TRANSFERÊNCIAS DO EXTERIOR	
1.7.9.0.00.0.0.0000	DEMAIS TRANSFERÊNCIAS CORRENTES	
1.9.1.0.00.0.0.0000	MULTAS ADMINISTRATIVAS, CONTRATUAIS E JUDICIAIS	
1.9.2.0.00.0.0.0000	INDENIZAÇÕES, RESTITUIÇÕES E RESSARCIMENTOS	
1.9.3.0.00.0.0.0000	BENS, DIREITOS E VALORES INCORPORADOS AO PATRIMÔNIO F	
1.9.4.0.00.0.0.0000	MULTAS E JUROS DE MORA DAS RECEITAS DE CAPITAL	
1.9.9.0.00.0.0.0000	DEMAIS RECEITAS CORRENTES	



DIÁRIO OFICIAL

MUNICÍPIO DE TAQUARITINGA

Conforme Lei Municipal nº 4.081, de 08 de novembro de 2013

Sexta-feira, 19 de dezembro de 2025

Ano X | Edição nº 2311

Página 74 de 193



Município de Taquaritinga

Unid. Orçamental
Município de Taquaritinga

Unid. Gestora
CONSOLIDAÇÃO GERAL

Exercício
2026

Especificação da Receita por Fonte e Legislação

Código	Descrição	Legislação
Unidade Gestora:		
2.1.1.0.00.0.0.0000	OPERAÇÕES DE CRÉDITO - MERCADO INTERNO	
2.1.2.0.00.0.0.0000	OPERAÇÕES DE CRÉDITO - MERCADO EXTERNO	
2.2.1.0.00.0.0.0000	ALIENAÇÃO DE BENS MÓVEIS	
2.2.2.0.00.0.0.0000	ALIENAÇÃO DE BENS IMÓVEIS	
2.2.3.0.00.0.0.0000	ALIENAÇÃO DE BENS INTANGÍVEIS	
2.3.1.0.00.0.0.0000	AMORTIZAÇÃO DE EMPRÉSTIMOS	
2.4.1.0.00.0.0.0000	TRANSFERÊNCIAS DA UNIÃO E DE SUAS ENTIDADES	
2.4.2.0.00.0.0.0000	TRANSFERÊNCIAS DOS ESTADOS E DO DISTRITO FEDERAL E DE	
2.4.3.0.00.0.0.0000	TRANSFERÊNCIAS DOS MUNICÍPIOS E DE SUAS ENTIDADES	
2.4.4.0.00.0.0.0000	TRANSFERÊNCIAS DE INSTITUIÇÕES PRIVADAS	
2.4.5.0.00.0.0.0000	TRANSFERÊNCIAS DE OUTRAS INSTITUIÇÕES PÚBLICAS	
2.4.6.0.00.0.0.0000	TRANSFERÊNCIAS DO EXTERIOR	
2.4.9.0.00.0.0.0000	DEMAIS TRANSFERÊNCIAS DE CAPITAL	
2.9.1.0.00.0.0.0000	INTEGRALIZAÇÃO DE CAPITAL SOCIAL	
2.9.4.0.00.0.0.0000	RESGATE DE TÍTULOS DO TESOURO	
2.9.8.0.00.0.0.0000	CESSÃO DE DIREITOS CREDITÓRIOS	
2.9.9.0.00.0.0.0000	DEMAIS RECEITAS DE CAPITAL	
7.1.1.0.00.0.0.0000	IMPOSTOS - INTRA OFSS	
7.1.2.0.00.0.0.0000	TAXAS - INTRA OFSS	
7.1.3.0.00.0.0.0000	CONTRIBUIÇÃO DE MELHORIA - INTRA OFSS	
7.2.1.0.00.0.0.0000	CONTRIBUIÇÕES SOCIAIS - INTRA OFSS	
7.2.2.0.00.0.0.0000	CONTRIBUIÇÕES ECONÔMICAS - INTRA OFSS	
7.2.4.0.00.0.0.0000	CONTRIBUIÇÃO PARA O CUSTEIO DO SERVIÇO DE ILUMINAÇÃO	
7.3.1.0.00.0.0.0000	EXPLORAÇÃO DO PATRIMÔNIO IMOBILIÁRIO DO ESTADO - INTRA	
7.3.2.0.00.0.0.0000	VALORES MOBILIÁRIOS - INTRA OFSS	
7.3.3.0.00.0.0.0000	DELEGAÇÃO DE SERVIÇOS PÚBLICOS MEDIANTE CONCESSÃO, I	
7.3.4.0.00.0.0.0000	EXPLORAÇÃO DE RECURSOS NATURAIS - INTRA OFSS	
7.3.5.0.00.0.0.0000	EXPLORAÇÃO DO PATRIMÔNIO INTANGÍVEL - INTRA OFSS	
7.3.6.0.00.0.0.0000	CESSÃO DE DIREITOS - INTRA OFSS	
7.3.9.0.00.0.0.0000	DEMAIS RECEITAS PATRIMONIAIS - INTRA OFSS	
7.4.1.0.00.0.0.0000	RECEITA AGROPECUÁRIA - INTRA OFSS	
7.5.1.0.00.0.0.0000	RECEITA INDUSTRIAL - INTRA OFSS	
7.6.1.0.00.0.0.0000	SERVIÇOS ADMINISTRATIVOS E COMERCIAIS GERAIS - INTRA OF	
7.6.2.0.00.0.0.0000	SERVIÇOS E ATIVIDADES REFERENTES À NAVEGAÇÃO E AO TR/	



DIÁRIO OFICIAL

MUNICÍPIO DE TAQUARITINGA

Conforme Lei Municipal nº 4.081, de 08 de novembro de 2013

Sexta-feira, 19 de dezembro de 2025

Ano X | Edição nº 2311

Página 75 de 193



Município de Taquaritinga

Unid. Orçamental
Município de Taquaritinga

Unid. Gestora
CONSOLIDAÇÃO GERAL

Exercício
2026

Especificação da Receita por Fonte e Legislação

Código	Descrição	Legislação
Unidade Gestora:		
7.6.3.0.00.0.0.0000	SERVIÇOS E ATIVIDADES REFERENTES À SAÚDE - INTRA OFSS	
7.6.4.0.00.0.0.0000	SERVIÇOS E ATIVIDADES FINANCEIRAS - INTRA OFSS	
7.6.9.0.00.0.0.0000	OUTROS SERVIÇOS - INTRA OFSS	
7.7.3.0.00.0.0.0000	TRANSFERÊNCIAS DOS MUNICÍPIOS E DE SUAS ENTIDADES - IN	
7.7.5.0.00.0.0.0000	TRANSFERÊNCIAS DE OUTRAS INSTITUIÇÕES PÚBLICAS - INTRA	
7.7.9.0.00.0.0.0000	DEMAIS TRANSFERÊNCIAS CORRENTES - INTRA OFSS	
7.9.1.0.00.0.0.0000	MULTAS ADMINISTRATIVAS, CONTRATUAIS E JUDICIAIS - INTRA	
7.9.2.0.00.0.0.0000	INDENIZAÇÕES, RESTITUIÇÕES E RESSARCIMENTOS - INTRA OF	
7.9.3.0.00.0.0.0000	BENS, DIREITOS E VALORES INCORPORADOS AO PATRIMÔNIO F	
7.9.4.0.00.0.0.0000	MULTAS E JUROS DE MORA DAS RECEITAS DE CAPITAL - INTRA	
7.9.9.0.00.0.0.0000	DEMAIS RECEITAS CORRENTES - INTRA OFSS	
8.1.1.0.00.0.0.0000	OPERAÇÕES DE CRÉDITO - MERCADO INTERNO - INTRA OFSS	
8.2.1.0.00.0.0.0000	ALIENAÇÃO DE BENS MÓVEIS - INTRA OFSS	
8.2.2.0.00.0.0.0000	ALIENAÇÃO DE BENS IMÓVEIS - INTRA OFSS	
8.2.3.0.00.0.0.0000	ALIENAÇÃO DE BENS INTANGÍVEIS - INTRA OFSS	
8.3.1.0.00.0.0.0000	AMORTIZAÇÃO DE EMPRÉSTIMOS - INTRA OFSS	
8.4.3.0.00.0.0.0000	TRANSFERÊNCIAS DOS MUNICÍPIOS E DE SUAS ENTIDADES - IN	
8.4.5.0.00.0.0.0000	TRANSFERÊNCIAS DE OUTRAS INSTITUIÇÕES PÚBLICAS - INTRA	
8.4.9.0.00.0.0.0000	DEMAIS TRANSFERÊNCIAS DE CAPITAL - INTRA OFSS	
8.9.1.0.00.0.0.0000	INTEGRALIZAÇÃO DE CAPITAL SOCIAL - INTRA OFSS	
8.9.9.0.00.0.0.0000	DEMAIS RECEITAS DE CAPITAL - INTRA OFSS	



DIÁRIO OFICIAL

MUNICÍPIO DE TAQUARITINGA

Conforme Lei Municipal nº 4.081, de 08 de novembro de 2013

Sexta-feira, 19 de dezembro de 2025

Ano X | Edição nº 2311

Página 76 de 193



Município de Taquaritinga

Quadro de Campo Atuação e Legislação

Exercício

2026

R\$

Orgão: 13 - SECRETARIA MUNICIPAL DE MEIO AMBIENTE E SUSTENTABILIDADE	
Unidade Orçamentária: 021301 - DIRETORIA DE MEIO AMBIENTE	
CAMPO DE ATUAÇÃO	LEGISLAÇÃO
	05013/2025
Orgão: 13 - SECRETARIA MUNICIPAL DE MEIO AMBIENTE E SUSTENTABILIDADE	
Unidade Orçamentária: 021302 - DIRETORIA DE AGRICULTURA E PECUARIA	
CAMPO DE ATUAÇÃO	LEGISLAÇÃO
	05013/2025



DIÁRIO OFICIAL

MUNICÍPIO DE TAQUARITINGA

Conforme Lei Municipal nº 4.081, de 08 de novembro de 2013

Sexta-feira, 19 de dezembro de 2025

Ano X | Edição nº 2311

Página 77 de 193



Município de Taquaritinga

Demonstrativo da Receita e Despesa Segundo as Categorias Econômicas - Anexo 01
Orçamento Fiscal e da Seguridade Social

Unid. Orçamental
Município de Taquaritinga

Unid. Gestora
CONSOLIDAÇÃO GERAL

Exercício
2026
Orgão: 00 até 99

R\$

RECEITA		DESPESA	
RECEITAS CORRENTES	333.098.999,00	DESPESAS CORRENTES	311.290.986,00
IMPOSTOS, TAXAS E CONTRIBUIÇÕES DE MELHORIA	77.103.784,00	PESSOAL E ENCARGOS SOCIAIS	174.423.486,00
CONTRIBUIÇÕES	18.168.500,00	OUTRAS DESPESAS CORRENTES	136.867.500,00
RECEITA PATRIMONIAL	676.210,00		
RECEITA DE SERVIÇOS	23.705.500,00		
TRANSFERÊNCIAS CORRENTES	232.538.005,00		
OUTRAS RECEITAS CORRENTES	9.219.000,00		
(-) DEDUÇÕES DA RECEITA CORRENTE	-28.312.000,00		
RECEITAS CORRENTES - INTRA OFSS	45.900.000,00	DESPESAS CORRENTES INTRA-ORÇAMENTÁRIAS	44.671.000,00
IMPOSTOS, TAXAS E CONTRIBUIÇÕES DE MELHORIA - INTRA OFSS	2.000,00	OBRIGAÇÕES PATRONAIS - INTRA OFSS	44.666.000,00
CONTRIBUIÇÕES - INTRA OFSS	45.752.000,00	OUTROS SERVIÇOS DE TERCEIROS - PESSOA JURÍDICA - INTRA OFSS	5.000,00
RECEITA DE SERVIÇOS - INTRA OFSS	130.000,00		
OUTRAS RECEITAS CORRENTES - INTRA OFSS	16.000,00		
SUBTOTAL	378.998.999,00	SUBTOTAL	355.961.986,00
DEFICIT CORRENTE	0,00	SUPERAVIT CORRENTE	23.037.013,00
TOTAL	378.998.999,00	TOTAL	378.998.999,00
RECEITAS DE CAPITAL	51.001,00	DESPESAS DE CAPITAL	18.077.014,00
ALIENAÇÃO DE BENS	50.000,00	INVESTIMENTOS	5.077.014,00
TRANSFERÊNCIAS DE CAPITAL	1.001,00	AMORTIZAÇÃO / REFINANCIAMENTO DA DÍVIDA	13.000.000,00
RECEITAS DE CAPITAL INTRA-OFSS	0,00	DESPESAS DE CAPITAL INTRA-ORÇAMENTÁRIAS	111.000,00
	0,00	PRINCIPAL DA DÍVIDA CONTRATUAL RESGATADA - INTRA OFSS	111.000,00
SUBTOTAL	51.001,00	SUBTOTAL	18.188.014,00
DEFICIT CAPITAL	18.137.013,00	SUPERAVIT CAPITAL	0,00
TOTAL	18.188.014,00	TOTAL	18.188.014,00
		RESERVA ORÇAMENTÁRIA	0,00
		RESERVA DE CONTINGÊNCIA	4.900.000,00
TOTAL DA RECEITA	379.050.000,00	TOTAL DA DESPESA	379.050.000,00



DIÁRIO OFICIAL

MUNICÍPIO DE TAQUARITINGA

Conforme Lei Municipal nº 4.081, de 08 de novembro de 2013

Sexta-feira, 19 de dezembro de 2025

Ano X | Edição nº 2311

Página 78 de 193



Município de Taquaritinga

Demonstrativo da Receita e Despesa Segundo as Categorias Econômicas - Anexo 01
Orçamento Fiscal e da Seguridade Social

Unid. Orçamental
Município de Taquaritinga

Unid. Gestora
CONSOLIDAÇÃO GERAL

Exercício
2026
Orgão: 00 até 99

R\$

RESUMO

RECEITAS CORRENTES	333.098.999,00	DESPESAS CORRENTES	311.290.986,00
RECEITAS CORRENTES - INTRA OFSS	45.900.000,00	DESPESAS CORRENTES INTRA-ORÇAMENTÁRIAS	44.671.000,00
RECEITAS DE CAPITAL	51.001,00	DESPESAS DE CAPITAL	18.077.014,00
		DESPESAS DE CAPITAL INTRA-ORÇAMENTÁRIAS	111.000,00
		RESERVA DE CONTINGÊNCIA	4.900.000,00
TOTAL	379.050.000,00	TOTAL	379.050.000,00



DIÁRIO OFICIAL

MUNICÍPIO DE TAQUARITINGA

Conforme Lei Municipal nº 4.081, de 08 de novembro de 2013

Sexta-feira, 19 de dezembro de 2025

Ano X | Edição nº 2311

Página 79 de 193



Município de Taquaritinga

Consolidação da Despesa - Anexo 02
Orçamento Fiscal

Unid. Orçamental
Município de Taquaritinga

Unid. Gestora
CONSOLIDAÇÃO GERAL

Exercício
2026
R\$

Código	Descrição	Desdobramento	Elemento	Cat. Econômica
3.0.00.00.00	DESPESAS CORRENTES			355.961.986,00
3.1.00.00.00	PESSOAL E ENCARGOS SOCIAIS		219.089.486,00	
3.1.90.00.00	APLICAÇÕES DIRETAS		174.423.486,00	
3.1.90.01.00	APOSENTADORIAS, RESERVA REMUNERADA E REFORMAS	43.000.000,00		
3.1.90.03.00	PENSÕES DO RPPS E DO MILITAR	12.020.000,00		
3.1.90.11.00	VENCIMENTOS E VANTAGENS FIXAS - PESSOAL CIVIL	108.345.486,00		
3.1.90.13.00	OBRIGAÇÕES PATRONAIS	4.961.000,00		
3.1.90.16.00	OUTRAS DESPESAS VARIÁVEIS - PESSOAL CIVIL	5.925.000,00		
3.1.90.94.00	INDENIZAÇÕES E RESTITUIÇÕES TRABALHISTAS	50.000,00		
3.1.90.96.00	RESSARCIMENTO DE DESPESAS DE PESSOAL REQUISITADO	122.000,00		
3.1.91.00.00	APLICAÇÃO DIRETA DECORRENTE DE OPERAÇÃO ENTRE ÓRGÃOS, FUN		44.666.000,00	
3.1.91.13.00	OBRIGAÇÕES PATRONAIS - INTRA OFSS	44.666.000,00		
3.3.00.00.00	OUTRAS DESPESAS CORRENTES		136.872.500,00	
3.3.50.00.00	TRANSFERÊNCIAS A INSTITUIÇÕES PRIVADAS SEM FINS LUCRATIVOS		50.000,00	
3.3.50.43.00	SUBVENÇÕES SOCIAIS	50.000,00		
3.3.90.00.00	APLICAÇÕES DIRETAS		136.807.500,00	
3.3.90.08.00	OUTROS BENEFÍCIOS ASSISTENCIAIS DO SERVIDOR E DO MILITAR	21.301.000,00		
3.3.90.14.00	DIÁRIAS - PESSOAL CIVIL	30.000,00		
3.3.90.30.00	MATERIAL DE CONSUMO	28.960.000,00		
3.3.90.31.00	PREMIAÇÕES CULTURAIS, ARTÍSTICAS, CIENTÍFICAS, DESPORTIVAS E O	770.000,00		
3.3.90.32.00	MATERIAL, BEM OU SERVIÇO PARA DISTRIBUIÇÃO GRATUITA	320.000,00		
3.3.90.33.00	PASSAGENS E DESPESAS COM LOCOMOÇÃO	10.000,00		
3.3.90.35.00	SERVIÇOS DE CONSULTORIA	372.000,00		
3.3.90.36.00	OUTROS SERVIÇOS DE TERCEIROS - PESSOA FÍSICA	3.281.000,00		
3.3.90.39.00	OUTROS SERVIÇOS DE TERCEIROS - PESSOA JURÍDICA	72.173.500,00		
3.3.90.40.00	SERVIÇOS DE TECNOLOGIA DA INFORMAÇÃO E COMUNICAÇÃO - PESSO	920.000,00		
3.3.90.46.00	AUXÍLIO ALIMENTAÇÃO	950.000,00		
3.3.90.47.00	OBRIGAÇÕES TRIBUTÁRIAS E CONTRIBUTIVAS	1.800.000,00		
3.3.90.48.00	OUTROS AUXÍLIOS FINANCEIROS A PESSOA FÍSICA	500.000,00		
3.3.90.91.00	SENTENÇAS JUDICIAIS	3.850.000,00		
3.3.90.92.00	DESPESAS DE EXERCÍCIOS ANTERIORES	510.000,00		
3.3.90.93.00	INDENIZAÇÕES E RESTITUIÇÕES	1.060.000,00		
3.3.91.00.00	APLICAÇÃO DIRETA DECORRENTE DE OPERAÇÃO ENTRE ÓRGÃOS, FUN		5.000,00	
3.3.91.39.00	OUTROS SERVIÇOS DE TERCEIROS - PESSOA JURÍDICA - INTRA OFSS	5.000,00		
3.3.93.00.00	APLICAÇÃO DIRETA DECORRENTE DE OPERAÇÃO DE ÓRGÃOS, FUNDOS		10.000,00	
3.3.93.39.00	OUTROS SERVIÇOS DE TERCEIROS - PESSOA JURÍDICA	10.000,00		
4.0.00.00.00	DESPESAS DE CAPITAL			18.188.014,00



DIÁRIO OFICIAL

MUNICÍPIO DE TAQUARITINGA

Conforme Lei Municipal nº 4.081, de 08 de novembro de 2013

Sexta-feira, 19 de dezembro de 2025

Ano X | Edição nº 2311

Página 80 de 193



Município de Taquaritinga

Unid. Orçamental
Município de Taquaritinga

Unid. Gestora
CONSOLIDAÇÃO GERAL

Exercício
2026
R\$

Consolidação da Despesa - Anexo 02
Orçamento Fiscal

Código	Descrição	Desdobramento	Elemento	Cat. Econômica
4.4.00.00.00	INVESTIMENTOS		5.077.014,00	
4.4.90.00.00	APLICAÇÕES DIRETAS		5.077.014,00	
4.4.90.51.00	OBRAS E INSTALAÇÕES	2.250.000,00		
4.4.90.52.00	EQUIPAMENTOS E MATERIAL PERMANENTE	2.727.014,00		
4.4.90.61.00	AQUISIÇÃO DE IMÓVEIS	100.000,00		
4.6.00.00.00	AMORTIZAÇÃO / REFINANCIAMENTO DA DÍVIDA		13.111.000,00	
4.6.90.00.00	APLICAÇÕES DIRETAS		13.000.000,00	
4.6.90.71.00	PRINCIPAL DA DÍVIDA CONTRATUAL RESGATADA	6.000.000,00		
4.6.90.91.00	SENTENÇAS JUDICIAIS	7.000.000,00		
4.6.91.00.00	APLICAÇÃO DIRETA DECORRENTE DE OPERAÇÃO ENTRE ÓRGÃOS, FUN		111.000,00	
4.6.91.71.00	PRINCIPAL DA DÍVIDA CONTRATUAL RESGATADA - INTRA OFSS	111.000,00		
9.0.00.00.00	RESERVA DE CONTINGÊNCIA			4.900.000,00
9.9.00.00.00	RESERVA DE CONTINGÊNCIA		4.900.000,00	
9.9.99.00.00	RESERVA DE CONTINGÊNCIA		4.900.000,00	
9.9.99.99.00	RESERVA DE CONTINGÊNCIA	4.900.000,00		
		TOTAL GERAL		379.050.000,00



DIÁRIO OFICIAL

MUNICÍPIO DE TAQUARITINGA

Conforme Lei Municipal nº 4.081, de 08 de novembro de 2013

Sexta-feira, 19 de dezembro de 2025

Ano X | Edição nº 2311

Página 81 de 193



Município de Taquaritinga

Natureza da Despesa Segundo as Categorias Econômicas - Anexo 02
Orçamento Fiscal e da Seguridade Social

Unid. Orçamental
Município de Taquaritinga

Unid. Gestora
CONSOLIDAÇÃO GERAL

Exercício
2026
R\$

Código	Descrição	Elemento Despesa	Modalidade Aplic.	Grupo Despesa	Categoria Econ.
3.0.00.00.00	DESPESAS CORRENTES				
3.1.00.00.00	PESSOAL E ENCARGOS SOCIAIS			219.089.486,00	219.089.486,00
3.1.90.00.00	APLICAÇÕES DIRETAS		174.423.486,00		
3.1.90.01.00	APOSENTADORIAS, RESERVA REMUNERADA E REFORMAS	43.000.000,00			
3.1.90.03.00	PENSÕES DO RPPS E DO MILITAR	12.020.000,00			
3.1.90.11.00	VENCIMENTOS E VANTAGENS FIXAS - PESSOAL CIVIL	108.345.486,00			
3.1.90.13.00	OBRIGAÇÕES PATRONAIS	4.961.000,00			
3.1.90.16.00	OUTRAS DESPESAS VARIÁVEIS - PESSOAL CIVIL	5.925.000,00			
3.1.90.94.00	INDENIZAÇÕES E RESTITUIÇÕES TRABALHISTAS	50.000,00			
3.1.90.96.00	RESSARCIMENTO DE DESPESAS DE PESSOAL REQUISITADO	122.000,00			
3.1.91.00.00	APLICAÇÃO DIRETA DECORRENTE DE OPERAÇÃO ENTRE ÓF		44.666.000,00		
3.1.91.13.00	OBRIGAÇÕES PATRONAIS - INTRA OFSS	44.666.000,00			
3.3.00.00.00	OUTRAS DESPESAS CORRENTES			136.872.500,00	136.872.500,00
3.3.50.00.00	TRANSFERÊNCIAS A INSTITUIÇÕES PRIVADAS SEM FINS LUC		50.000,00		
3.3.50.43.00	SUBVENÇÕES SOCIAIS	50.000,00			
3.3.90.00.00	APLICAÇÕES DIRETAS		136.807.500,00		
3.3.90.08.00	OUTROS BENEFÍCIOS ASSISTENCIAIS DO SERVIDOR E DO MI	21.301.000,00			
3.3.90.14.00	DIÁRIAS - PESSOAL CIVIL	30.000,00			
3.3.90.30.00	MATERIAL DE CONSUMO	28.960.000,00			
3.3.90.31.00	PREMIAÇÕES CULTURAIS, ARTÍSTICAS, CIENTÍFICAS, DESPC	770.000,00			
3.3.90.32.00	MATERIAL, BEM OU SERVIÇO PARA DISTRIBUIÇÃO GRATUITA	320.000,00			
3.3.90.33.00	PASSAGENS E DESPESAS COM LOCOMOÇÃO	10.000,00			
3.3.90.35.00	SERVIÇOS DE CONSULTORIA	372.000,00			
3.3.90.36.00	OUTROS SERVIÇOS DE TERCEIROS - PESSOA FÍSICA	3.281.000,00			
3.3.90.39.00	OUTROS SERVIÇOS DE TERCEIROS - PESSOA JURÍDICA	72.173.500,00			
3.3.90.40.00	SERVIÇOS DE TECNOLOGIA DA INFORMAÇÃO E COMUNICAÇ	920.000,00			
3.3.90.46.00	AUXÍLIO ALIMENTAÇÃO	950.000,00			
3.3.90.47.00	OBRIGAÇÕES TRIBUTÁRIAS E CONTRIBUTIVAS	1.800.000,00			
3.3.90.48.00	OUTROS AUXÍLIOS FINANCEIROS A PESSOA FÍSICA	500.000,00			
3.3.90.91.00	SENTENÇAS JUDICIAIS	3.850.000,00			
3.3.90.92.00	DESPESAS DE EXERCÍCIOS ANTERIORES	510.000,00			
3.3.90.93.00	INDENIZAÇÕES E RESTITUIÇÕES	1.060.000,00			
3.3.91.00.00	APLICAÇÃO DIRETA DECORRENTE DE OPERAÇÃO ENTRE ÓF		5.000,00		
3.3.91.39.00	OUTROS SERVIÇOS DE TERCEIROS - PESSOA JURÍDICA - INT	5.000,00			
3.3.93.00.00	APLICAÇÃO DIRETA DECORRENTE DE OPERAÇÃO DE ÓRGÃ		10.000,00		



DIÁRIO OFICIAL

MUNICÍPIO DE TAQUARITINGA

Conforme Lei Municipal nº 4.081, de 08 de novembro de 2013

Sexta-feira, 19 de dezembro de 2025

Ano X | Edição nº 2311

Página 82 de 193



Município de Taquaritinga

Natureza da Despesa Segundo as Categorias Econômicas - Anexo 02
Orçamento Fiscal e da Seguridade Social

Unid. Orçamental
Município de Taquaritinga

Unid. Gestora
CONSOLIDAÇÃO GERAL

Exercício
2026
R\$

Código	Descrição	Elemento Despesa	Modalidade Aplic.	Grupo Despesa	Categoria Econ.
3.3.91.39.00	OUTROS SERVIÇOS DE TERCEIROS - PESSOA JURÍDICA - INT	5.000,00			
3.3.93.00.00	APLICAÇÃO DIRETA DECORRENTE DE OPERAÇÃO DE ÓRGÃO		10.000,00		
3.3.93.39.00	OUTROS SERVIÇOS DE TERCEIROS - PESSOA JURÍDICA	10.000,00			
4.0.00.00.00	DESPESAS DE CAPITAL				
4.4.00.00.00	INVESTIMENTOS			5.077.014,00	5.077.014,00
4.4.90.00.00	APLICAÇÕES DIRETAS		5.077.014,00		
4.4.90.51.00	OBRAS E INSTALAÇÕES	2.250.000,00			
4.4.90.52.00	EQUIPAMENTOS E MATERIAL PERMANENTE	2.727.014,00			
4.4.90.61.00	AQUISIÇÃO DE IMÓVEIS	100.000,00			
4.6.00.00.00	AMORTIZAÇÃO / REFINANCIAMENTO DA DÍVIDA			13.111.000,00	13.111.000,00
4.6.90.00.00	APLICAÇÕES DIRETAS		13.000.000,00		
4.6.90.71.00	PRINCIPAL DA DÍVIDA CONTRATUAL RESGATADA	6.000.000,00			
4.6.90.91.00	SENTENÇAS JUDICIAIS	7.000.000,00			
4.6.91.00.00	APLICAÇÃO DIRETA DECORRENTE DE OPERAÇÃO ENTRE ÓRGÃOS		111.000,00		
4.6.91.71.00	PRINCIPAL DA DÍVIDA CONTRATUAL RESGATADA - INTRA ORÇAMENTO	111.000,00			
9.0.00.00.00	RESERVA DE CONTINGÊNCIA				
9.9.00.00.00	RESERVA DE CONTINGÊNCIA			4.900.000,00	4.900.000,00
9.9.99.00.00	RESERVA DE CONTINGÊNCIA		4.900.000,00		
9.9.99.99.00	RESERVA DE CONTINGÊNCIA	4.900.000,00			
			SubTotal		379.050.000,00
			Total		379.050.000,00



DIÁRIO OFICIAL

MUNICÍPIO DE TAQUARITINGA

Conforme Lei Municipal nº 4.081, de 08 de novembro de 2013

Sexta-feira, 19 de dezembro de 2025

Ano X | Edição nº 2311

Página 83 de 193



Município de Taquaritinga

Natureza da Despesa Segundo as Categorias Econômicas - Anexo 02
Orçamento Fiscal e da Seguridade Social

Unid. Orçamental
Município de Taquaritinga

Unid. Gestora
CONSOLIDAÇÃO GERAL

Exercício
2026
R\$

Código	Descrição	Elemento Despesa	Modalidade Aplic.	Grupo Despesa	Categoria Econ.
				Total Geral	379.050.000,00



DIÁRIO OFICIAL

MUNICÍPIO DE TAQUARITINGA

Conforme Lei Municipal nº 4.081, de 08 de novembro de 2013

Sexta-feira, 19 de dezembro de 2025

Ano X | Edição nº 2311

Página 84 de 193



Município de Taquaritinga

Receita Segundo as Categorias Econômicas - Anexo 02
Orçamento Fiscal e da Seguridade Social

Unid. Orçamental
Município de Taquaritinga

Unid. Gestora
CONSOLIDAÇÃO GERAL

Exercício
2026
R\$

Código	Descrição	Desdobramento	Subcat. Econômica	Categoria Econômica
1.0.0.0.00.0.0.0000	RECEITAS CORRENTES			333.098.999,00
1.1.0.0.00.0.0.0000	IMPOSTOS, TAXAS E CONTRIBUIÇÕES DE MELHORIA		77.103.784,00	
1.1.1.0.00.0.0.0000	IMPOSTOS	68.765.775,00		
1.1.1.2.00.0.0.0000	IMPOSTOS SOBRE O PATRIMÔNIO	31.542.000,00		
1.1.1.2.50.0.0.0000	IMPOSTO SOBRE A PROPRIEDADE PREDIAL E TERRITORIAL	24.839.000,00		
1.1.1.2.50.0.1.0000	IMPOSTO SOBRE A PROPRIEDADE PREDIAL E TERRITORIAL	20.000.000,00		
1.1.1.2.50.0.1.0001	IPTU - PREDIAL	17.500.000,00		
1.1.1.2.50.0.1.0002	IPTU - TERRITORIAL	2.500.000,00		
1.1.1.2.50.0.2.0000	IMPOSTO SOBRE A PROPRIEDADE PREDIAL E TERRITORIAL	37.000,00		
1.1.1.2.50.0.2.0001	IPTU - MULTAS E JUROS	37.000,00		
1.1.1.2.50.0.3.0000	IMPOSTO SOBRE A PROPRIEDADE PREDIAL E TERRITORIAL	4.250.000,00		
1.1.1.2.50.0.3.0001	IPTU - DIVIDA ATIVA	3.800.000,00		
1.1.1.2.50.0.3.0002	IPTU - DIVIDA ATIVA - ATUALIZACAO MONETARIA	450.000,00		
1.1.1.2.50.0.4.0000	IMPOSTO SOBRE A PROPRIEDADE PREDIAL E TERRITORIAL	552.000,00		
1.1.1.2.50.0.4.0001	IPTU - DIVIDA ATIVA - MULTAS E JUROS	552.000,00		
1.1.1.2.53.0.0.0000	IMPOSTOS SOBRE TRANSMISSÃO "INTER VIVOS" DE BENS	6.703.000,00		
1.1.1.2.53.0.1.0000	IMPOSTOS SOBRE TRANSMISSÃO "INTER VIVOS" DE BENS	6.700.000,00		
1.1.1.2.53.0.1.0001	ITBI - PRINCIPAL	6.700.000,00		
1.1.1.2.53.0.2.0000	IMPOSTOS SOBRE TRANSMISSÃO "INTER VIVOS" DE BENS	1.000,00		
1.1.1.2.53.0.2.0001	ITBI MULTAS E JUROS	1.000,00		
1.1.1.2.53.0.3.0000	IMPOSTOS SOBRE TRANSMISSÃO "INTER VIVOS" DE BENS	1.000,00		
1.1.1.2.53.0.3.0001	ITBI - DIVIDA ATIVA	1.000,00		
1.1.1.2.53.0.4.0000	IMPOSTOS SOBRE TRANSMISSÃO "INTER VIVOS" DE BENS	1.000,00		
1.1.1.2.53.0.4.0001	ITBI - D.ATIVA MULTAS E JUROS	1.000,00		
1.1.1.3.00.0.0.0000	IMPOSTOS SOBRE A RENDA E PROVENTOS DE QUALQUER	12.921.000,00		
1.1.1.3.03.0.0.0000	IMPOSTO SOBRE A RENDA - RETIDO NA FONTE	12.921.000,00		
1.1.1.3.03.1.0.0000	IMPOSTO SOBRE A RENDA - RETIDO NA FONTE - TRABALHO	10.800.000,00		
1.1.1.3.03.1.1.0000	IMPOSTO SOBRE A RENDA - RETIDO NA FONTE - TRABALHO -	10.800.000,00		
1.1.1.3.03.1.1.0001	IRRF - TRABALHO - PRINCIPAL	10.800.000,00		
1.1.1.3.03.4.0.0000	IMPOSTO SOBRE A RENDA - RETIDO NA FONTE - OUTROS	2.121.000,00		
1.1.1.3.03.4.1.0000	IMPOSTO SOBRE A RENDA - RETIDO NA FONTE - OUTROS	2.120.000,00		
1.1.1.3.03.4.1.0001	IRRF PESSOA JURIDICA	2.120.000,00		
1.1.1.3.03.4.2.0000	IMPOSTO SOBRE A RENDA - RETIDO NA FONTE - OUTROS	1.000,00		



DIÁRIO OFICIAL

MUNICÍPIO DE TAQUARITINGA

Conforme Lei Municipal nº 4.081, de 08 de novembro de 2013

Sexta-feira, 19 de dezembro de 2025

Ano X | Edição nº 2311

Página 85 de 193



Município de Taquaritinga

Receita Segundo as Categorias Econômicas - Anexo 02
Orçamento Fiscal e da Seguridade Social

Unid. Orçamental
Município de Taquaritinga

Unid. Gestora
CONSOLIDAÇÃO GERAL

Exercício
2026
R\$

Código	Descrição	Desdobramento	Subcat. Econômica	Categoria Econômica
1.1.1.3.03.4.2.0001	IRRF - OUTROS RENDIMENTOS - MULTAS/JUROS	1.000,00		
1.1.1.4.00.0.0.0000	IMPOSTOS SOBRE A PRODUÇÃO E CIRCULAÇÃO DE MERCADORIAS	24.299.215,00		
1.1.1.4.51.0.0.0000	IMPOSTOS SOBRE SERVIÇOS	24.299.215,00		
1.1.1.4.51.1.0.0000	IMPOSTO SOBRE SERVIÇOS DE QUALQUER NATUREZA - ISSQN	24.299.215,00		
1.1.1.4.51.1.1.0000	IMPOSTO SOBRE SERVIÇOS DE QUALQUER NATUREZA - ISSQN	23.392.215,00		
1.1.1.4.51.1.1.0001	ISSQN	18.392.215,00		
1.1.1.4.51.1.1.0002	ISSQN - SIMPES NACIONAL	5.000.000,00		
1.1.1.4.51.1.2.0000	IMPOSTO SOBRE SERVIÇOS DE QUALQUER NATUREZA - ISSQN	288.000,00		
1.1.1.4.51.1.2.0001	ISSQN-MULTAS E JUROS	288.000,00		
1.1.1.4.51.1.3.0000	IMPOSTO SOBRE SERVIÇOS DE QUALQUER NATUREZA - ISSQN	494.000,00		
1.1.1.4.51.1.3.0001	ISS - DIVIDA ATIVA	415.000,00		
1.1.1.4.51.1.3.0002	ISS - DIVIDA ATIVA - ATUALIZACAO MONETARIA	79.000,00		
1.1.1.4.51.1.4.0000	IMPOSTO SOBRE SERVIÇOS DE QUALQUER NATUREZA - ISSQN	125.000,00		
1.1.1.4.51.1.4.0001	ISS - DIVIDA ATIVA - MULTAS E JUROS	125.000,00		
1.1.1.9.00.0.0.0000	OUTROS IMPOSTOS	3.560,00		
1.1.1.9.99.0.0.0000	OUTROS IMPOSTOS	3.560,00		
1.1.1.9.99.0.2.0000	OUTROS IMPOSTOS - MULTAS E JUROS	1.060,00		
1.1.1.9.99.0.2.0001	OUTROS IMPOSTOS MULTOS E JUROS	1.060,00		
1.1.1.9.99.0.3.0000	OUTROS IMPOSTOS - DÍVIDA ATIVA	1.500,00		
1.1.1.9.99.0.3.0001	OUTROS IMPOSTOS - DIVIDA ATIVA	500,00		
1.1.1.9.99.0.3.0002	OUTROS IMPOSTOS DIV.ATIVA ATUALIZ.MONETARIA	1.000,00		
1.1.1.9.99.0.4.0000	OUTROS IMPOSTOS - DÍVIDA ATIVA - MULTAS E JUROS	1.000,00		
1.1.1.9.99.0.4.0001	OUTROS IMPOSTOS -DIV.ATIVA MULTAS E JUROS	1.000,00		
1.1.2.0.00.0.0.0000	TAXAS	8.338.009,00		
1.1.2.1.00.0.0.0000	TAXAS PELO EXERCÍCIO DO PODER DE POLÍCIA	2.339.009,00		
1.1.2.1.01.0.0.0000	TAXAS DE INSPEÇÃO, CONTROLE E FISCALIZAÇÃO	1.975.509,00		
1.1.2.1.01.0.1.0000	TAXAS DE INSPEÇÃO, CONTROLE E FISCALIZAÇÃO -	1.975.505,00		
1.1.2.1.01.0.1.0001	TX DE LICENCA E FUNC E LOCALIZACAO ANUAL	1.100.000,00		
1.1.2.1.01.0.1.0001	TAXAS DE INSPEÇÃO, CONTROLE E FISCALIZAÇÃO - EXPEDII	682.000,00		
1.1.2.1.01.0.1.0002	TX LICENCA E FUNC. E LOCALICACAO EVENTUAL	98.500,00		
1.1.2.1.01.0.1.0003	TAXA PRESTACAO DE SERVICO	1.000,00		
1.1.2.1.01.0.1.0004	TAXA DE OUBLICIDADE COMERCIAL	92.000,00		
1.1.2.1.01.0.1.0005	TAXA DE FUNCIONAM.DE ESTABELEC.EM HORARIO ESPECIAL	1.000,00		



DIÁRIO OFICIAL

MUNICÍPIO DE TAQUARITINGA

Conforme Lei Municipal nº 4.081, de 08 de novembro de 2013

Sexta-feira, 19 de dezembro de 2025

Ano X | Edição nº 2311

Página 86 de 193



Município de Taquaritinga

Receita Segundo as Categorias Econômicas - Anexo 02
Orçamento Fiscal e da Seguridade Social

Unid. Orçamental
Município de Taquaritinga

Unid. Gestora
CONSOLIDAÇÃO GERAL

Exercício
2026
R\$

Código	Descrição	Desdobramento	Subcat. Econômica	Categoria Econômica
1.1.2.1.01.0.1.0006	TAXA DE LICENCA PARA EXECUCAO DE OBRAS	1.000,00		
1.1.2.1.01.0.1.0007	TAXA DE AUTOR.DE FUNCIONAMENTO DE TRANSPORTE	1,00		
1.1.2.1.01.0.1.0008	TAXA DE AUTORIZACAO DE AREA DE DOMINIO PUBLICO	1,00		
1.1.2.1.01.0.1.0009	TAXA DE APROVACAO DE PROJETO DE CONCURSO	1,00		
1.1.2.1.01.0.1.0010	TAXA DE ALINHAMENTO E NIVELAMENTO	1,00		
1.1.2.1.01.0.1.0011	TAXA DE APREENSAO DEPOSITO OU LIBERACAO ANIMAIS	1,00		
1.1.2.1.01.0.2.0000	TAXAS DE INSPEÇÃO, CONTROLE E FISCALIZAÇÃO - MULTAS E	1,00		
1.1.2.1.01.0.2.0001	TAXA DE INSP.CONTR.E FISCAL MULTAS E JUROS	1,00		
1.1.2.1.01.0.3.0000	TAXAS DE INSPEÇÃO, CONTROLE E FISCALIZAÇÃO - DÍVIDA	2,00		
1.1.2.1.01.0.3.0001	TAXA DE INSPECAO CONT E FISC VIG SANIT DIV	1,00		
1.1.2.1.01.0.3.0002	TX.INSP.CONT.FISCALIZ-ATUAL. MONETARIA	1,00		
1.1.2.1.01.0.4.0000	TAXAS DE INSPEÇÃO, CONTROLE E FISCALIZAÇÃO - DÍVIDA	1,00		
1.1.2.1.01.0.4.0001	TAXA INSP.CONT. E FISC.D.ATIVA -M/J	1,00		
1.1.2.1.50.0.0.0000	TAXA DE FISCALIZAÇÃO DE VIGILÂNCIA SANITÁRIA	363.500,00		
1.1.2.1.50.0.1.0000	TAXA DE FISCALIZAÇÃO DE VIGILÂNCIA SANITÁRIA - PRINCIPAL	235.000,00		
1.1.2.1.50.0.1.0001	TAXA DE FISC.VIG.SANITARIA	234.000,00		
1.1.2.1.50.0.1.0002	TAXA DE INSPECAO SANITARIA E IND. DE PRODUTOS DE	1.000,00		
1.1.2.1.50.0.2.0000	TAXA DE FISCALIZAÇÃO DE VIGILÂNCIA SANITÁRIA - MULTAS E	1.000,00		
1.1.2.1.50.0.2.0001	TX.FISCALIZ.VIGILANCIA SANITARIA -MULTAS E JUROS	1.000,00		
1.1.2.1.50.0.3.0000	TAXA DE FISCALIZAÇÃO DE VIGILÂNCIA SANITÁRIA - DÍVIDA	111.500,00		
1.1.2.1.50.0.3.0001	TX. FISCALIZ.VIGILANCIA SANITARIA - DIV.ATIVA	89.000,00		
1.1.2.1.50.0.3.0002	TX INSP.FISC.VIG.SANITARIA - D.ATIVA ATUAL.MONET.	22.500,00		
1.1.2.1.50.0.4.0000	TAXA DE FISCALIZAÇÃO DE VIGILÂNCIA SANITÁRIA - DÍVIDA	16.000,00		
1.1.2.1.50.0.4.0001	TX.FISC.VIGILANCIA SANITARIA-DIV.ATIVA-MULT/JUROS	16.000,00		
1.1.2.2.00.0.0.0000	TAXAS PELA PRESTAÇÃO DE SERVIÇOS	5.999.000,00		
1.1.2.2.01.0.0.0000	TAXAS PELA PRESTAÇÃO DE SERVIÇOS EM GERAL	5.999.000,00		
1.1.2.2.01.0.1.0000	TAXAS PELA PRESTAÇÃO DE SERVIÇOS EM GERAL -	2.245.000,00		
1.1.2.2.01.0.1.0001	TAXAS DE LIMPEZA PUBLICA	2.150.000,00		
1.1.2.2.01.0.1.0002	OUTRAS TAXAS PELA PRESTACAO DE SERVICOS	95.000,00		
1.1.2.2.01.0.2.0000	TAXAS PELA PRESTAÇÃO DE SERVIÇOS EM GERAL - MULTAS E	1.000,00		
1.1.2.2.01.0.2.0001	TAXA PELA PRESTACAO DE SERVICOS - MULTAS E JUROS	1.000,00		
1.1.2.2.01.0.3.0000	TAXAS PELA PRESTAÇÃO DE SERVIÇOS EM GERAL - DÍVIDA	3.749.000,00		
1.1.2.2.01.0.3.0001	TAXA PELA PRESTACAO DE SERVICOS - D.ATIVA	3.743.000,00		



DIÁRIO OFICIAL

MUNICÍPIO DE TAQUARITINGA

Conforme Lei Municipal nº 4.081, de 08 de novembro de 2013

Sexta-feira, 19 de dezembro de 2025

Ano X | Edição nº 2311

Página 87 de 193



Município de Taquaritinga

Receita Segundo as Categorias Econômicas - Anexo 02
Orçamento Fiscal e da Seguridade Social

Unid. Orçamental
Município de Taquaritinga

Unid. Gestora
CONSOLIDAÇÃO GERAL

Exercício
2026
R\$

Código	Descrição	Desdobramento	Subcat. Econômica	Categoria Econômica
1.1.2.2.01.0.3.0002	TAXA P/PREST.DE SERVICOS-DIVIDA ATIVA-ATUALIZACAO	6.000,00		
1.1.2.2.01.0.4.0000	TAXAS PELA PRESTAÇÃO DE SERVIÇOS EM GERAL - DÍVIDA	3.000,00		
1.1.2.2.01.0.4.0001	TAXA P/PRESTACAO DE SERVICIO-D.ATIVA MULTAS E JUROS	3.000,00		
1.1.2.2.01.0.8.0000	TAXAS PELA PRESTAÇÃO DE SERVIÇOS EM GERAL - DÍVIDA	1.000,00		
1.1.2.2.01.0.8.0001	TAXA DE INSP.CONTROLE E FISCALIZ. ATUAL.	1.000,00		
1.2.0.0.00.0.0.0000	CONTRIBUIÇÕES		18.168.500,00	
1.2.1.0.00.0.0.0000	CONTRIBUIÇÕES SOCIAIS	12.530.000,00		
1.2.1.5.00.0.0.0000	CONTRIBUIÇÕES PARA REGIMES PRÓPRIOS DE PREVIDÊNCIA E	12.530.000,00		
1.2.1.5.01.0.0.0000	CONTRIBUIÇÃO DO SERVIDOR CIVIL	12.330.000,00		
1.2.1.5.01.1.0.0000	CONTRIBUIÇÃO DO SERVIDOR CIVIL ATIVO	12.000.000,00		
1.2.1.5.01.1.1.0000	Contribuição do Servidor Civil Ativo - Principal	12.000.000,00		
1.2.1.5.01.2.0.0000	CONTRIBUIÇÃO DO SERVIDOR CIVIL INATIVO	300.000,00		
1.2.1.5.01.2.1.0000	Contribuição do Servidor Civil Inativo - Principal	300.000,00		
1.2.1.5.01.3.0.0000	CONTRIBUIÇÃO DO SERVIDOR CIVIL - PENSIONISTAS	30.000,00		
1.2.1.5.01.3.1.0000	Contribuição do Servidor Civil - Pensionistas - Principal	30.000,00		
1.2.1.5.02.0.0.0000	CONTRIBUIÇÃO PATRONAL - SERVIDOR CIVIL	200.000,00		
1.2.1.5.02.1.0.0000	CONTRIBUIÇÃO PATRONAL - SERVIDOR CIVIL ATIVO	200.000,00		
1.2.1.5.02.1.1.0000	Contribuição Patronal - Servidor Civil Ativo - Principal	200.000,00		
1.2.4.0.00.0.0.0000	CONTRIBUIÇÃO PARA O CUSTEIO DO SERVIÇO DE ILUMINAÇÃO	5.638.500,00		
1.2.4.1.00.0.0.0000	CONTRIBUIÇÃO PARA O CUSTEIO DO SERVIÇO DE ILUMINAÇÃO	5.638.500,00		
1.2.4.1.50.0.0.0000	CONTRIBUIÇÃO PARA O CUSTEIO DO SERVIÇO DE ILUMINAÇÃO	5.638.500,00		
1.2.4.1.50.0.1.0000	CONTRIBUIÇÃO PARA O CUSTEIO DO SERVIÇO DE	4.773.000,00		
1.2.4.1.50.0.1.0001	CONTRIB P/ CUSTEIO SERVICO DE ILUMINACAO PUBLICA	4.773.000,00		
1.2.4.1.50.0.2.0000	CONTRIBUIÇÃO PARA O CUSTEIO DO SERVIÇO DE	75.500,00		
1.2.4.1.50.0.2.0001	CONTRIB P/ CUSTEIO SERV.ILUMINACAO PUBLICA-M/JURO	75.500,00		
1.2.4.1.50.0.3.0000	CONTRIBUIÇÃO PARA O CUSTEIO DO SERVIÇO DE	788.000,00		
1.2.4.1.50.0.3.0001	CONTRIB P/ CUSTEIO SERV.ILUMINACAO PUBLICA-D.ATIVA	1.000,00		
1.2.4.1.50.0.3.0002	CONT.P/CUST.SERV.ILUMINACAO PUB.DIV.AT.-ATUAL.MON.	787.000,00		
1.2.4.1.50.0.4.0000	CONTRIBUIÇÃO PARA O CUSTEIO DO SERVIÇO DE	2.000,00		
1.2.4.1.50.0.4.0001	CONT.P/CUSTEIO SERV.ILUMINACAO PUB.-D.ATIVA MULTAS	2.000,00		
1.3.0.0.00.0.0.0000	RECEITA PATRIMONIAL		676.210,00	
1.3.2.0.00.0.0.0000	VALORES MOBILIÁRIOS	676.210,00		
1.3.2.1.00.0.0.0000	JUROS E CORREÇÕES MONETÁRIAS	676.210,00		



DIÁRIO OFICIAL

MUNICÍPIO DE TAQUARITINGA

Conforme Lei Municipal nº 4.081, de 08 de novembro de 2013

Sexta-feira, 19 de dezembro de 2025

Ano X | Edição nº 2311

Página 88 de 193



Município de Taquaritinga

Receita Segundo as Categorias Econômicas - Anexo 02
Orçamento Fiscal e da Seguridade Social

Unid. Orçamental
Município de Taquaritinga

Unid. Gestora
CONSOLIDAÇÃO GERAL

Exercício
2026
R\$

Código	Descrição	Desdobramento	Subcat. Econômica	Categoria Econômica
1.3.2.1.01.0.0.0000	REMUNERAÇÃO DE DEPÓSITOS BANCÁRIOS	676.209,00		
1.3.2.1.01.0.1.0000	REMUNERAÇÃO DE DEPÓSITOS BANCÁRIOS - PRINCIPAL	676.209,00		
1.3.2.1.01.0.1.0001	REMUNERACAO DE DEPOSITOS BANCARIOS - GERAL	115.000,00		
1.3.2.1.01.0.1.0001	REMUNERACAO DE DEPOSITOS BANCARIOS - PRINCIPAL	4.000,00		
1.3.2.1.01.0.1.0007	REND.APL.FINANC.FUNDEB	200.000,00		
1.3.2.1.01.0.1.0008	REND.APL.FINANC.MERENDA ESCOLAR - ESTADO	1.000,00		
1.3.2.1.01.0.1.0009	REND.APL.FINANC.PNATE	1.000,00		
1.3.2.1.01.0.1.0011	RED.APL.FINANC. TRANSPORTE DE ALUNO ESTADUAL	6.000,00		
1.3.2.1.01.0.1.0012	RED.APL.FINAN. FNAS - MAC	14.500,00		
1.3.2.1.01.0.1.0013	REND.APL.FINANC.REC.MULTAS DE TRANSITO	1.000,00		
1.3.2.1.01.0.1.0014	REND.APL.FINANC. CIP	1.000,00		
1.3.2.1.01.0.1.0015	REND APLIC-ROYALTIES 77-5	1.000,00		
1.3.2.1.01.0.1.0018	REND APLIC-REFORMA CINE SAO PEDRO 59-7	1.000,00		
1.3.2.1.01.0.1.0020	REND APLIC-PROT.SOCIAL BASICA 24896-7	2.000,00		
1.3.2.1.01.0.1.0021	REND APLIC-INVEST.SUS 624028-0	1.000,00		
1.3.2.1.01.0.1.0022	REND APLIC-F.E.P. FUNDO ESP.PETROLEO 5265-5	1.000,00		
1.3.2.1.01.0.1.0023	REND APLIC-CIDE INTERV.DOMINIO ECON. 13082-6	1.000,00		
1.3.2.1.01.0.1.0024	REND APLIC-ESTRUT.DE ATENCAO 27718-5	1.000,00		
1.3.2.1.01.0.1.0025	REND APLIC.-FNS AFB 26841-0	1.000,00		
1.3.2.1.01.0.1.0026	REND APLIC-CENTRO ATEND.TURISTA 647119-2	1.000,00		
1.3.2.1.01.0.1.0027	REND APLIC-FNS PROGRAM.FINANC. 27584-0	1.000,00		
1.3.2.1.01.0.1.0029	REND APLIC-ESTRUT.UNID. 624018-2	1.000,00		
1.3.2.1.01.0.1.0031	REND APLIC-PAB ESTADUAL 24320-5	1.000,00		
1.3.2.1.01.0.1.0033	REND APLIC-FNAS IGD/SUAS 26705-8	1.200,00		
1.3.2.1.01.0.1.0034	REND APLIC FNAS-PSB	32.000,00		
1.3.2.1.01.0.1.0036	REND APLIC-CRIANCA FELIZ 27748-7	1.000,00		
1.3.2.1.01.0.1.0037	REND APLIC-BRASIL CARINHOSO 25612-9	27.500,00		
1.3.2.1.01.0.1.0038	REND APLIC-ESTRUT.REDE AT.BASICA	1.000,00		
1.3.2.1.01.0.1.0042	REND APLIC-C.M.D.C.A 79-1	19.000,00		
1.3.2.1.01.0.1.0043	REND APLIC-FNS ESTRUT.UNIDADE 624017-4	1.000,00		
1.3.2.1.01.0.1.0047	REND APLIC FMS-ATB ATENCAO BASICA 624020-4	1.000,00		
1.3.2.1.01.0.1.0048	REND APLIC FNS-BLMAC 624022-0	1.000,00		
1.3.2.1.01.0.1.0049	REND APLIC FMS-VGS	1,00		



DIÁRIO OFICIAL

MUNICÍPIO DE TAQUARITINGA

Conforme Lei Municipal nº 4.081, de 08 de novembro de 2013

Sexta-feira, 19 de dezembro de 2025

Ano X | Edição nº 2311

Página 89 de 193



Município de Taquaritinga

Receita Segundo as Categorias Econômicas - Anexo 02
Orçamento Fiscal e da Seguridade Social

Unid. Orçamental
Município de Taquaritinga

Unid. Gestora
CONSOLIDAÇÃO GERAL

Exercício
2026
R\$

Código	Descrição	Desdobramento	Subcat. Econômica	Categoria Econômica
1.3.2.1.01.0.1.0053	REND APLIC-FMS CUSTEIO SUS 29582-5	37.000,00		
1.3.2.1.01.0.1.0060	REND.APLIC-REPASSE SAAET P/PREFEIT 31235-5	1.000,00		
1.3.2.1.01.0.1.0064	REND APLIC-PCA DO PASTOR/PQ.VINIC.DE MORAIS6471370	1,00		
1.3.2.1.01.0.1.0067	REND APLIC-COVID ALIMENTOS 31035-2	1,00		
1.3.2.1.01.0.1.0077	REND APLIC-PROT.ESP.ALTA COMPLEX-CASA ABRIGO323748	1,00		
1.3.2.1.01.0.1.0078	REND APLIC-FUNDO M A SOCIAL-MEDIA COMPLEX 32545-7	1,00		
1.3.2.1.01.0.1.0084	REND APLIC-CUSTEIO SUS 624027-1	1.000,00		
1.3.2.1.01.0.1.0086	REND.APLIC.-AFB ASSIST.FARMACEUT. 624019-0	1.000,00		
1.3.2.1.01.0.1.0088	REND.APLIC.-CASA DO BEM ESTAR 130249-3	1.000,00		
1.3.2.1.01.0.1.0090	REND.APLIC.CONSTR.CASA DA JUVENTUDE 34186-X	1,00		
1.3.2.1.01.0.1.0092	REND APLIC QSE 12516-4	8.000,00		
1.3.2.1.01.0.1.0093	REND APLIC-EMENDAS PARLAM. 672007-9	1.000,00		
1.3.2.1.01.0.1.0095	REND APLIC-FMS GESTAO SUS	48.000,00		
1.3.2.1.01.0.1.0096	REND APLIC-FNAS BOLSA FAMILIA 26702-3	21.000,00		
1.3.2.1.01.0.1.0097	REND APLIC-INSUMOS DIABETES 21833-2	1,00		
1.3.2.1.01.0.1.0098	REND APLIC-MERENDA PNAE 19318-6	3.000,00		
1.3.2.1.01.0.1.0099	REND.APLIC.TRANSF.ESPEC.EMENDAS PARLAM.2021/2022	2.000,00		
1.3.2.1.01.0.1.0101	REND.APLIC.GESTAO SUS 26843-7	1,00		
1.3.2.1.01.0.1.0102	REND APLIC-APOIO CRECHE-MOBILIARIO 24426-0	31.000,00		
1.3.2.1.01.0.1.0105	REND.APLIC.-PROT.SOC.ESP.ALTA COMPL. 35147-4	24.000,00		
1.3.2.1.01.0.1.0106	REND APLIC-FMS ENFERMAGEM 37068-1	12.000,00		
1.3.2.1.01.0.1.0107	REND APLIC REPASSE FNDE/PDDE 20238-X	1.000,00		
1.3.2.1.01.0.1.0108	REND APLIC-RESID.INCLUSIVA ALTA COMPLEX-COCEN	1.000,00		
1.3.2.1.01.0.1.0109	REND APLIC- PROT SOC ESPECIAL 27339-2	1,00		
1.3.2.1.01.0.1.0110	REND APLIC .DUPL.PEDRO ORDINE 2ETAPA 34185-1	28.000,00		
1.3.2.1.01.0.1.0111	REND.APLIC. LEI PAULO GUSTAVO 36915-2/36916-0	1.000,00		
1.3.2.1.01.0.1.0112	REND.APLIC.PROT.SOC.ESPECIAL 24895-9	1.000,00		
1.3.2.1.01.0.1.0113	REND APLIC EDUCAÇÃO TESOIRO 36021-X	1.000,00		
1.3.2.1.01.0.1.0114	REND APLIC - SAÚDE TESOIRO 36022-8	1.000,00		
1.3.2.1.01.0.1.0115	REND APLIC - LEI ALDIR BLANC 37643-4	1.000,00		
1.3.2.1.01.0.1.0116	REND APLIC.- PROCAD/SUAS	1.000,00		
1.3.2.1.01.0.1.0117	REND APLIC-RECAP AV ZUP E AV HE TAQ 38705-3	1.000,00		
1.3.2.1.01.0.1.0118	REND APLIC -TRANSF ESP SP 2025 40356-3	1.000,00		



DIÁRIO OFICIAL

MUNICÍPIO DE TAQUARITINGA

Conforme Lei Municipal nº 4.081, de 08 de novembro de 2013

Sexta-feira, 19 de dezembro de 2025

Ano X | Edição nº 2311

Página 90 de 193



Município de Taquaritinga

Receita Segundo as Categorias Econômicas - Anexo 02
Orçamento Fiscal e da Seguridade Social

Unid. Orçamental
Município de Taquaritinga

Unid. Gestora
CONSOLIDAÇÃO GERAL

Exercício
2026
R\$

Código	Descrição	Desdobramento	Subcat. Econômica	Categoria Econômica
1.3.2.1.01.0.1.0119	REND APLIC-FMS EMENDA 41232-5	1.000,00		
1.3.2.1.01.0.1.0120	REND APLIC VELORIO JOSE MARSICO 31302-5	1.000,00		
1.3.2.1.01.0.1.0121	REND APLIC-CAPS EQUIPAMENTOS 624008-5	1.000,00		
1.3.2.1.01.0.1.0122	REND APLIC - FMS EMENDA 41184-1	1.000,00		
1.3.2.1.01.0.1.0123	REND APLIC - FMS EMENDA 41186-8	1.000,00		
1.3.2.1.01.0.1.0124	REND APLIC 41187-6 FMS EMENDA	1.000,00		
1.3.2.1.05.0.0.0000	JUROS DE TÍTULOS DE RENDA	1,00		
1.3.2.1.05.0.1.0000	Juros de Títulos de Renda - Principal	1,00		
1.6.0.0.00.0.0.0000	RECEITA DE SERVIÇOS		23.705.500,00	
1.6.1.0.00.0.0.0000	SERVIÇOS ADMINISTRATIVOS E COMERCIAIS GERAIS	23.380.500,00		
1.6.1.1.00.0.0.0000	SERVIÇOS ADMINISTRATIVOS E COMERCIAIS GERAIS	23.380.500,00		
1.6.1.1.01.0.0.0000	SERVIÇOS ADMINISTRATIVOS E COMERCIAIS GERAIS	23.380.500,00		
1.6.1.1.01.0.1.0000	SERVIÇOS ADMINISTRATIVOS E COMERCIAIS GERAIS	23.366.500,00		
1.6.1.1.01.0.1.0001	SERVIDOR ADMIN - DISTRIBUIÇÃO DE ÁGUA	14.000.000,00		
1.6.1.1.01.0.1.0001	SERV.ADMINISTRATIVOS E COMERCIAIS GERAIS PRINCIPAL	35.000,00		
1.6.1.1.01.0.1.0002	SERVICOS DE EXPEDIENTE	1.500,00		
1.6.1.1.01.0.1.0002	SERVIDOR ADMIN - COLETA DE ESGOTO	9.200.000,00		
1.6.1.1.01.0.1.0003	SERVIDOR ADMIN - LIGAÇÃO DE ÁGUA	15.000,00		
1.6.1.1.01.0.1.0004	SERVIÇOS ADMIN - LIGAÇÃO DE ESGOTO	10.000,00		
1.6.1.1.01.0.1.0005	SERVIÇO ADMIN - TARIFA LIGAÇÃO ÁGUA / ESGOTO	105.000,00		
1.6.1.1.01.0.2.0000	SERVIÇOS ADMINISTRATIVOS E COMERCIAIS GERAIS	1.000,00		
1.6.1.1.01.0.2.0001	SERV.ADM.E COMERCIAIS GERAIS - MULTAS E JUROS	1.000,00		
1.6.1.1.01.0.3.0000	SERVIÇOS ADMINISTRATIVOS E COMERCIAIS GERAIS	12.000,00		
1.6.1.1.01.0.3.0001	SERV.ADMINIST.E COMERC. DIVIDA ATIVA	11.000,00		
1.6.1.1.01.0.3.0002	SERV.ADMI.E COMERC.GERAIS - D.ATIVA-ATUALIZ.MONET.	1.000,00		
1.6.1.1.01.0.4.0000	SERVIÇOS ADMINISTRATIVOS E COMERCIAIS GERAIS	1.000,00		
1.6.1.1.01.0.4.0001	SERV.ADMINST.E COMERCIAIS D.ATIVA-MULTAS E JUROS	1.000,00		
1.6.9.0.00.0.0.0000	OUTROS SERVIÇOS	325.000,00		
1.6.9.9.00.0.0.0000	OUTROS SERVIÇOS	325.000,00		
1.6.9.9.99.0.0.0000	OUTROS SERVIÇOS	325.000,00		
1.6.9.9.99.0.1.0000	OUTROS SERVIÇOS - PRINCIPAL	325.000,00		
1.6.9.9.99.0.1.0001	SERVICOS DE CEMITERIO	160.000,00		
1.6.9.9.99.0.1.0002	RECEITAS DE TERMINAIS RODOVIARIOS	165.000,00		



DIÁRIO OFICIAL

MUNICÍPIO DE TAQUARITINGA

Conforme Lei Municipal nº 4.081, de 08 de novembro de 2013

Sexta-feira, 19 de dezembro de 2025

Ano X | Edição nº 2311

Página 91 de 193



Município de Taquaritinga

Receita Segundo as Categorias Econômicas - Anexo 02
Orçamento Fiscal e da Seguridade Social

Unid. Orçamental
Município de Taquaritinga

Unid. Gestora
CONSOLIDAÇÃO GERAL

Exercício
2026
R\$

Código	Descrição	Desdobramento	Subcat. Econômica	Categoria Econômica
1.7.0.0.00.0.0.0000	TRANSFERÊNCIAS CORRENTES		204.226.005,00	
1.7.1.0.00.0.0.0000	TRANSFERÊNCIAS DA UNIÃO E DE SUAS ENTIDADES	94.746.006,00		
1.7.1.1.00.0.0.0000	TRANSFERÊNCIAS DECORRENTES DE PARTICIPAÇÃO NA RECEITA	63.552.002,00		
1.7.1.1.51.0.0.0000	COTA-PARTE DO FUNDO DE PARTICIPAÇÃO DOS MUNICÍPIOS -	62.576.002,00		
1.7.1.1.51.1.0.0000	COTA-PARTE DO FUNDO DE PARTICIPAÇÃO DOS MUNICÍPIOS -	53.876.001,00		
1.7.1.1.51.1.1.0000	COTA-PARTE DO FUNDO DE PARTICIPAÇÃO DOS MUNICÍPIOS -	53.876.001,00		
1.7.1.1.51.1.1.0001	COTA-PARTE DO FPM - COTA MENSAL - PRINCIPAL	67.000.000,00		
1.7.1.1.51.1.1.0001	(-) COTA-PARTE DO FPM - COTA MENSAL - PRINCIPAL	-13.400.000,00		
1.7.1.1.51.1.1.0002	LEI COMPLEMENTAR 198/23 (COTA)	276.000,00		
1.7.1.1.51.1.1.0003	COTA LEI COMPL.198/23	1,00		
1.7.1.1.51.2.0.0000	COTA-PARTE DO FUNDO DE PARTICIPAÇÃO DO MUNICÍPIOS -	8.700.001,00		
1.7.1.1.51.2.1.0000	COTA-PARTE DO FUNDO DE PARTICIPAÇÃO DO MUNICÍPIOS -	8.700.001,00		
1.7.1.1.51.2.1.0001	COTA-PARTE DO FPM - 1% COTA DE DEZEMBRO - PRINCIPA	1,00		
1.7.1.1.51.2.1.0002	COTA PARTE DO FPM 1% COTA JULHO PRINCIPAL	8.700.000,00		
1.7.1.1.52.0.0.0000	COTA-PARTE DO IMPOSTO SOBRE A PROPRIEDADE TERRITORIAL	976.000,00		
1.7.1.1.52.0.1.0000	COTA-PARTE DO IMPOSTO SOBRE A PROPRIEDADE	976.000,00		
1.7.1.1.52.0.1.0001	COTA-PARTE DO ITR - PRINCIPAL	1.200.000,00		
1.7.1.1.52.0.1.0001	(-) COTA-PARTE DO ITR - PRINCIPAL	-224.000,00		
1.7.1.2.00.0.0.0000	TRANSFERÊNCIAS DAS COMPENSAÇÕES FINANCEIRAS PELA	1.560.000,00		
1.7.1.2.52.0.0.0000	COTA-PARTE DA COMPENSAÇÃO FINANCEIRA PELA PRODUÇÃO	1.560.000,00		
1.7.1.2.52.1.0.0000	COTA-PARTE DA COMPENSAÇÃO FINANCEIRA PELA PRODUÇÃO	110.000,00		
1.7.1.2.52.1.1.0000	COTA-PARTE DA COMPENSAÇÃO FINANCEIRA PELA	110.000,00		
1.7.1.2.52.1.1.0001	C/P ROYALTIES-COM.FIN.P/PROD.PETROL LEI 7990/89	110.000,00		
1.7.1.2.52.4.0.0000	COTA-PARTE DO FUNDO ESPECIAL DO PETRÓLEO - FEP	1.450.000,00		
1.7.1.2.52.4.1.0000	COTA-PARTE DO FUNDO ESPECIAL DO PETRÓLEO - FEP -	1.450.000,00		
1.7.1.2.52.4.1.0001	COTA-PARTE DO FUNDO ESPECIAL DO PETROLEO - FEP - P	1.450.000,00		
1.7.1.3.00.0.0.0000	TRANSFERÊNCIAS DE RECURSOS DO SISTEMA ÚNICO DE SAÚDE -	23.802.001,00		
1.7.1.3.50.0.0.0000	TRANSFERÊNCIAS DE RECURSOS DO SISTEMA ÚNICO DE SAÚDE	23.802.001,00		
1.7.1.3.50.1.0.0000	TRANSFERÊNCIAS DE RECURSOS DO BLOCO DE MANUTENÇÃO	2.001,00		
1.7.1.3.50.1.1.0000	TRANSFERÊNCIAS DE RECURSOS DO BLOCO DE	2.001,00		
1.7.1.3.50.1.1.0004	FNS-INCR.TEMP.CUST.SERV.ASSIST.HOSP.AMBULAT.	1,00		
1.7.1.3.50.1.1.0006	FNS-IMPLEM.POLITICAS P/REDE CEGONHA	1.000,00		
1.7.1.3.50.1.1.0007	FNS-TRANSFORM.DIGITAL NO SUS	1.000,00		



DIÁRIO OFICIAL

MUNICÍPIO DE TAQUARITINGA

Conforme Lei Municipal nº 4.081, de 08 de novembro de 2013

Sexta-feira, 19 de dezembro de 2025

Ano X | Edição nº 2311

Página 92 de 193



Município de Taquaritinga

Receita Segundo as Categorias Econômicas - Anexo 02
Orçamento Fiscal e da Seguridade Social

Unid. Orçamental
Município de Taquaritinga

Unid. Gestora
CONSOLIDAÇÃO GERAL

Exercício
2026
R\$

Código	Descrição	Desdobramento	Subcat. Econômica	Categoria Econômica
1.7.1.3.50.2.0.0000	TRANSFERÊNCIAS DE RECURSOS DO BLOCO DE MANUTENÇÃO	17.186.000,00		
1.7.1.3.50.2.1.0000	TRANSFERÊNCIAS DE RECURSOS DO BLOCO DE	17.186.000,00		
1.7.1.3.50.2.1.0001	TRANSF.REC.BL.MANUT.ASPS AT.ESPECIALIZADA	218.000,00		
1.7.1.3.50.2.1.0002	FNS-ATENCAO A SAUDE DA POPUL.PROCED.MAC	15.000.000,00		
1.7.1.3.50.2.1.0003	FNS-FAEC TRATAMENTO DOENCA MACULAR	34.000,00		
1.7.1.3.50.2.1.0004	FNS-AGENTE COMUNIT.SAUDE	1.100.000,00		
1.7.1.3.50.2.1.0005	FNS-FAEC TRANSPL.ORGaos,TECIDOS E CELULAS	7.000,00		
1.7.1.3.50.2.1.0007	FNS-FAEC-REDUCAO FILAS CIRURG(ELETIVAS)	179.000,00		
1.7.1.3.50.2.1.0008	FNS - PROGR.MAIS ACESSO A ESPECIALISTAS PMAE	315.000,00		
1.7.1.3.50.2.1.0009	FNS- PISO AT.PRIMARIA SAUDE DESP.DIVERSAS	300.000,00		
1.7.1.3.50.2.1.0010	FNS-INCENT.FIN.APS DEMAIS PROG.SERV.EQ.AT.PRIM.SAUDE	33.000,00		
1.7.1.3.50.3.0.0000	TRANSFERÊNCIAS DE RECURSOS DO BLOCO DE MANUTENÇÃO	4.312.000,00		
1.7.1.3.50.3.1.0000	TRANSFERÊNCIAS DE RECURSOS DO BLOCO DE	4.312.000,00		
1.7.1.3.50.3.1.0002	FNS-INC.FIN.EST,DIST.FED,MUN.VIG.SAUDE-DESP.DIV.	178.000,00		
1.7.1.3.50.3.1.0003	FNS-INC.FIN.ACOES VIG.PREV.CONTR.DST/AIDS HEP.VIR.	312.000,00		
1.7.1.3.50.3.1.0004	FNS-INCENT.ACOES ESTRATEGICAS	1.000,00		
1.7.1.3.50.3.1.0005	FNS-INC.FINANC.APS-DESEMPENHO	1.000,00		
1.7.1.3.50.3.1.0006	FNS-INC.FIN.APS-CAPIT.PONDERADA	1.000,00		
1.7.1.3.50.3.1.0007	FNS-INC.FIN.EST,DIST.FED,MUNIC.P/EXEC.VIG.SANITARI	37.000,00		
1.7.1.3.50.3.1.0009	FNS-TRANS.ENTES FED.PGTO.VENC.AG.COMB.ENDEMIAS	765.000,00		
1.7.1.3.50.3.1.0010	FNS-INCENT.FINANC.P/ATENCAO A SAUDE BUCAL	510.000,00		
1.7.1.3.50.3.1.0011	FNS-INC.FINANC APS-MANUT.PGO.VAL.NOM.BASE	1.000,00		
1.7.1.3.50.3.1.0012	FNS-INC.FINANC.APS-EQUIPES SAUDE FAMILIA E EQUIPES	2.170.000,00		
1.7.1.3.50.3.1.0013	FNS-INCENT.FIN.APS-COMP.PER CAPITA BASE POPULAC.	336.000,00		
1.7.1.3.50.4.0.0000	TRANSFERÊNCIAS DE RECURSOS DO BLOCO DE MANUTENÇÃO	2.000,00		
1.7.1.3.50.4.1.0000	TRANSFERÊNCIAS DE RECURSOS DO BLOCO DE	2.000,00		
1.7.1.3.50.4.1.0001	TRANSF.REC.BL.MANUT.ASPS ASSIST.FARMC. PRINCIPAL	1.000,00		
1.7.1.3.50.4.1.0003	FNS-RECURSOS FINANDEIROS A TRANSFERIR PARA	1.000,00		
1.7.1.3.50.5.0.0000	TRANSFERÊNCIAS DE RECURSOS DO BLOCO DE MANUTENÇÃO	2.300.000,00		
1.7.1.3.50.5.1.0000	TRANSFERÊNCIAS DE RECURSOS DO BLOCO DE	2.300.000,00		
1.7.1.3.50.5.1.0005	FNS-AS.FIN.COMPL.EST.,DIST.FED,MUN.PGTO PISO	2.300.000,00		
1.7.1.4.00.0.0.0000	TRANSFERÊNCIAS DE RECURSOS DO FUNDO NACIONAL DO	3.828.000,00		
1.7.1.4.50.0.0.0000	TRANSFERÊNCIAS DO SALÁRIO-EDUCAÇÃO	2.700.000,00		



DIÁRIO OFICIAL

MUNICÍPIO DE TAQUARITINGA

Conforme Lei Municipal nº 4.081, de 08 de novembro de 2013

Sexta-feira, 19 de dezembro de 2025

Ano X | Edição nº 2311

Página 93 de 193



Município de Taquaritinga

Receita Segundo as Categorias Econômicas - Anexo 02
Orçamento Fiscal e da Seguridade Social

Unid. Orçamental
Município de Taquaritinga

Unid. Gestora
CONSOLIDAÇÃO GERAL

Exercício
2026
R\$

Código	Descrição	Desdobramento	Subcat. Econômica	Categoria Econômica
1.7.1.4.50.0.1.0000	TRANSFERÊNCIAS DO SALÁRIO-EDUCAÇÃO - PRINCIPAL	2.700.000,00		
1.7.1.4.50.0.1.0001	TRANSFERENCIAS DO SALARIO-EDUCACAO - PRINCIPAL	2.700.000,00		
1.7.1.4.52.0.0.0000	TRANSFERÊNCIAS REFERENTES AO PROGRAMA NACIONAL DE	1.110.000,00		
1.7.1.4.52.0.1.0000	TRANSFERÊNCIAS REFERENTES AO PROGRAMA NACIONAL DE	1.110.000,00		
1.7.1.4.52.0.1.0001	TRANSFERENCIAS DIRETAS DO FNDE REFERENTES PNAE - P	1.110.000,00		
1.7.1.4.53.0.0.0000	TRANSFERÊNCIAS REFERENTES AO PROGRAMA NACIONAL DE	18.000,00		
1.7.1.4.53.0.1.0000	TRANSFERÊNCIAS REFERENTES AO PROGRAMA NACIONAL DE	18.000,00		
1.7.1.4.53.0.1.0001	TRANSFERENCIAS DIRETAS DO FNDE REFERENTES PNATE -	18.000,00		
1.7.1.5.00.0.0.0000	TRANSFERÊNCIAS DE RECURSOS DE COMPLEMENTAÇÃO DA	1.500.000,00		
1.7.1.5.52.0.0.0000	TRANSFERÊNCIAS DE RECURSOS DE COMPLEMENTAÇÃO DA	1.500.000,00		
1.7.1.5.52.0.1.0000	TRANSFERÊNCIAS DE RECURSOS DE COMPLEMENTAÇÃO DA	1.500.000,00		
1.7.1.5.52.0.1.0001	VAAR COMPLEM.FUNDEB	1.500.000,00		
1.7.1.6.00.0.0.0000	TRANSFERÊNCIAS DE RECURSOS DO FUNDO NACIONAL DE	350.002,00		
1.7.1.6.50.0.0.0000	TRANSFERÊNCIAS DE RECURSOS DO FUNDO NACIONAL DE	350.002,00		
1.7.1.6.50.0.1.0000	TRANSFERÊNCIAS DE RECURSOS DO FUNDO NACIONAL DE	350.002,00		
1.7.1.6.50.0.1.0002	TRANSF.REC.FNAS BL.MAC	140.000,00		
1.7.1.6.50.0.1.0004	FNAS-BOLSA FAMILIA 26702-3	26.000,00		
1.7.1.6.50.0.1.0005	FNAS-PSB(PAIF-FORTALEC) 26710-4	184.000,00		
1.7.1.6.50.0.1.0007	FNAS-MEDIA COMPLEXIDADE 32545-7	1,00		
1.7.1.6.50.0.1.0009	FNAS - PROCAD/SUAS	1,00		
1.7.1.9.00.0.0.0000	OUTRAS TRANSFERÊNCIAS DE RECURSOS DA UNIÃO E DE SUAS	154.001,00		
1.7.1.9.58.0.0.0000	TRANSFERÊNCIA OBRIGATÓRIA DECORRENTE DA LEI	154.000,00		
1.7.1.9.58.0.1.0000	TRANSFERÊNCIA OBRIGATÓRIA DECORRENTE DA LEI	154.000,00		
1.7.1.9.58.0.1.0001	TRANSF. OBRIG. DECOR.LEI COMPLEM. 176/2020	154.000,00		
1.7.1.9.60.0.0.0000	TRANSFERÊNCIAS DA POLÍTICA NACIONAL ALDIR BLANC DE	1,00		
1.7.1.9.60.0.1.0000	Transferências da Política Nacional Aldir Blanc de Fomento à Cultura	1,00		
1.7.1.9.60.0.1.0001	LEI ALDIR BLANC 37643-4	1,00		
1.7.2.0.00.0.0.0000	TRANSFERÊNCIAS DOS ESTADOS E DO DISTRITO FEDERAL E DE	68.304.999,00		
1.7.2.1.00.0.0.0000	PARTICIPAÇÃO NA RECEITA DOS ESTADOS E DISTRITO FEDERAL	54.527.000,00		
1.7.2.1.50.0.0.0000	COTA-PARTE DO ICMS	42.400.000,00		
1.7.2.1.50.0.1.0000	COTA-PARTE DO ICMS - PRINCIPAL	42.400.000,00		
1.7.2.1.50.0.1.0001	COTA-PARTE DO ICMS - PRINCIPAL	53.000.000,00		
1.7.2.1.50.0.1.0001	(-) COTA-PARTE DO ICMS - PRINCIPAL	-10.600.000,00		



DIÁRIO OFICIAL

MUNICÍPIO DE TAQUARITINGA

Conforme Lei Municipal nº 4.081, de 08 de novembro de 2013

Sexta-feira, 19 de dezembro de 2025

Ano X | Edição nº 2311

Página 94 de 193



Município de Taquaritinga

Receita Segundo as Categorias Econômicas - Anexo 02
Orçamento Fiscal e da Seguridade Social

Unid. Orçamental
Município de Taquaritinga

Unid. Gestora
CONSOLIDAÇÃO GERAL

Exercício
2026
R\$

Código	Descrição	Desdobramento	Subcat. Econômica	Categoria Econômica
1.7.2.1.51.0.0.0000	COTA-PARTE DO IPVA	11.700.000,00		
1.7.2.1.51.0.1.0000	COTA-PARTE DO IPVA - PRINCIPAL	11.700.000,00		
1.7.2.1.51.0.1.0001	COTA-PARTE DO IPVA - PRINCIPAL	15.700.000,00		
1.7.2.1.51.0.1.0001	(-) COTA-PARTE DO IPVA - PRINCIPAL	-4.000.000,00		
1.7.2.1.52.0.0.0000	COTA-PARTE DO IPI - MUNICÍPIOS	352.000,00		
1.7.2.1.52.0.1.0000	COTA-PARTE DO IPI - MUNICÍPIOS - PRINCIPAL	352.000,00		
1.7.2.1.52.0.1.0001	COTA-PARTE DO IPI - MUNICÍPIOS - PRINCIPAL	440.000,00		
1.7.2.1.52.0.1.0001	(-) COTA-PARTE DO IPI - MUNICÍPIOS - PRINCIPAL	-88.000,00		
1.7.2.1.53.0.0.0000	COTA-PARTE DA CONTRIBUIÇÃO DE INTERVENÇÃO NO DOMÍNIO	75.000,00		
1.7.2.1.53.0.1.0000	COTA-PARTE DA CONTRIBUIÇÃO DE INTERVENÇÃO NO	75.000,00		
1.7.2.1.53.0.1.0001	COTA-PARTE-CONT.INTERVENCAO NO DOMINIO	75.000,00		
1.7.2.2.00.0.0.0000	TRANSFERÊNCIAS DAS COMPENSAÇÕES FINANCEIRAS PELA	37.000,00		
1.7.2.2.51.0.0.0000	COTA-PARTE DA COMPENSAÇÃO FINANCEIRA DE RECURSOS	37.000,00		
1.7.2.2.51.0.1.0000	COTA-PARTE DA COMPENSAÇÃO FINANCEIRA DE RECURSOS	37.000,00		
1.7.2.2.51.0.1.0001	RECURSOS MINERAIS	37.000,00		
1.7.2.3.00.0.0.0000	TRANSFERÊNCIAS DE RECURSOS DO SISTEMA ÚNICO DE SAÚDE -	4,00		
1.7.2.3.50.0.0.0000	TRANSFERÊNCIAS DE RECURSOS DO SISTEMA ÚNICO DE SAÚDE	4,00		
1.7.2.3.50.0.1.0000	Transferências de Recursos do Sistema Único de Saúde - SUS -	4,00		
1.7.2.3.50.0.1.0001	FMS EMENDA 41232-5	1,00		
1.7.2.3.50.0.1.0002	FMS EMENDA 41184-1	1,00		
1.7.2.3.50.0.1.0003	FMS EMENDA 41186-8	1,00		
1.7.2.3.50.0.1.0004	FMS EMENDA 41187-6	1,00		
1.7.2.4.00.0.0.0000	TRANSFERÊNCIAS DE CONVÊNIO DOS ESTADOS E DF E DE SUAS	13.740.993,00		
1.7.2.4.50.0.0.0000	TRANSFERÊNCIAS DE CONVÊNIO DOS ESTADOS E DF PARA O	7.585.990,00		
1.7.2.4.50.0.1.0000	TRANSFERÊNCIAS DE CONVÊNIO DOS ESTADOS E DF PARA	7.585.990,00		
1.7.2.4.50.0.1.0002	FMS-GESTAO SUS 21825-1	7.585.990,00		
1.7.2.4.51.0.0.0000	TRANSFERÊNCIAS DE CONVÊNIO DOS ESTADOS DESTINADAS A	5.500.000,00		
1.7.2.4.51.0.1.0000	TRANSFERÊNCIAS DE CONVÊNIO DOS ESTADOS	5.500.000,00		
1.7.2.4.51.0.1.0002	TRANSPORTE ESCOLAR DE ALUNOS CEESP	5.500.000,00		
1.7.2.4.99.0.0.0000	OUTRAS TRANSFERÊNCIAS DE CONVÊNIO DOS ESTADOS E DF E	655.003,00		
1.7.2.4.99.0.1.0000	OUTRAS TRANSFERÊNCIAS DE CONVÊNIO DOS ESTADOS E	655.003,00		
1.7.2.4.99.0.1.0007	IGD-PAB 34244-0	1.000,00		
1.7.2.4.99.0.1.0009	PROT.SOC.ESP.ALTA COMPLEX. 35147-4	624.000,00		



DIÁRIO OFICIAL

MUNICÍPIO DE TAQUARITINGA

Conforme Lei Municipal nº 4.081, de 08 de novembro de 2013

Sexta-feira, 19 de dezembro de 2025

Ano X | Edição nº 2311

Página 95 de 193



Município de Taquaritinga

Receita Segundo as Categorias Econômicas - Anexo 02
Orçamento Fiscal e da Seguridade Social

Unid. Orçamental
Município de Taquaritinga

Unid. Gestora
CONSOLIDAÇÃO GERAL

Exercício
2026
R\$

Código	Descrição	Desdobramento	Subcat. Econômica	Categoria Econômica
1.7.2.4.99.0.1.0010	PROT.ESP.ALTA COMPLEXIDADE 32374-8	30.000,00		
1.7.2.4.99.0.1.0011	RESID.INCLUSIVA ALTA COMPLEX.-COCEN 36019-8	1,00		
1.7.2.4.99.0.1.0012	RECAP AV ZU E AV HE TAQ 38705-3	2,00		
1.7.2.9.00.0.0.0000	OUTRAS TRANSFERÊNCIAS DOS ESTADOS E DISTRITO FEDERAL	2,00		
1.7.2.9.51.0.0.0000	TRANSFERÊNCIAS DE ESTADOS DESTINADAS À ASSISTÊNCIA	1,00		
1.7.2.9.51.0.1.0000	TRANSF.ESTADOS DESTIN.ASSIST.SOCIAL	1,00		
1.7.2.9.51.0.1.0001	PROT.SOCIAL MEDIA COMPLEX. 24895-9	1,00		
1.7.2.9.99.0.0.0000	OUTRAS TRANSFERÊNCIAS DOS ESTADOS E DF	1,00		
1.7.2.9.99.0.1.0000	OUTRAS TRANSFERÊNCIAS DOS ESTADOS E DF - PRINCIPAL	1,00		
1.7.2.9.99.0.1.0003	TRANSF .ESP. SP 2025 40356-3	1,00		
1.7.5.0.00.0.0.0000	TRANSFERÊNCIAS DE OUTRAS INSTITUIÇÕES PÚBLICAS	41.000.000,00		
1.7.5.1.00.0.0.0000	TRANSFERÊNCIAS DE RECURSOS DO FUNDO DE MANUTENÇÃO E	41.000.000,00		
1.7.5.1.50.0.0.0000	TRANSFERÊNCIAS DE RECURSOS DO FUNDO DE MANUTENÇÃO E	41.000.000,00		
1.7.5.1.50.0.1.0000	TRANSFERÊNCIAS DE RECURSOS DO FUNDO DE	41.000.000,00		
1.7.5.1.50.0.1.0001	TRANSFERENCIAS DE RECURSOS DO FUNDEB - PRINCIPAL	41.000.000,00		
1.7.9.0.00.0.0.0000	DEMAIS TRANSFERÊNCIAS CORRENTES	175.000,00		
1.7.9.1.00.0.0.0000	TRANSFERÊNCIAS DE PESSOAS FÍSICAS	175.000,00		
1.7.9.1.99.0.0.0000	OUTRAS TRANSFERÊNCIAS DE PESSOAS FÍSICAS	175.000,00		
1.7.9.1.99.0.1.0000	OUTRAS TRANSFERÊNCIAS DE PESSOAS FÍSICAS - PRINCIPAL	175.000,00		
1.7.9.1.99.0.1.0003	C.M.D.C.A.	175.000,00		
1.9.0.0.00.0.0.0000	OUTRAS RECEITAS CORRENTES		9.219.000,00	
1.9.1.0.00.0.0.0000	MULTAS ADMINISTRATIVAS, CONTRATUAIS E JUDICIAIS	337.000,00		
1.9.1.1.00.0.0.0000	MULTAS ADMINISTRATIVAS, CONTRATUAIS E JUDICIAIS	337.000,00		
1.9.1.1.01.0.0.0000	MULTAS PREVISTAS EM LEGISLAÇÃO ESPECÍFICA	337.000,00		
1.9.1.1.01.0.2.0000	MULTAS PREVISTAS EM LEGISLAÇÃO ESPECÍFICA - MULTAS E	95.000,00		
1.9.1.1.01.0.2.0001	MULTAS PREVISTAS EM LEGISLAÇÃO ESPECÍFICA - MULTAS	95.000,00		
1.9.1.1.01.0.3.0000	MULTAS PREVISTAS EM LEGISLAÇÃO ESPECÍFICA - DÍVIDA	1.000,00		
1.9.1.1.01.0.3.0002	MULTAS PREV.LEGISL.ESPEC.D.A.ATUAL.MONETARIA	1.000,00		
1.9.1.1.01.0.4.0000	MULTAS PREVISTAS EM LEGISLAÇÃO ESPECÍFICA - DÍVIDA	1.000,00		
1.9.1.1.01.0.4.0001	MULTAS PREV.LEGISLACAO ESPECIFICA-DIVIDA ATIVA-M/J	1.000,00		
1.9.1.1.01.0.5.0000	MULTAS PREVISTAS EM LEGISLAÇÃO ESPECÍFICA - MULTAS	240.000,00		
1.9.1.1.01.0.5.0001	MULTAS PREVISTAS NA LEGISLACAO ESPECIFICA - MULTAS	240.000,00		
1.9.2.0.00.0.0.0000	INDENIZAÇÕES, RESTITUIÇÕES E RESSARCIMENTOS	1.080.000,00		



DIÁRIO OFICIAL

MUNICÍPIO DE TAQUARITINGA

Conforme Lei Municipal nº 4.081, de 08 de novembro de 2013

Sexta-feira, 19 de dezembro de 2025

Ano X | Edição nº 2311

Página 96 de 193



Município de Taquaritinga

Receita Segundo as Categorias Econômicas - Anexo 02
Orçamento Fiscal e da Seguridade Social

Unid. Orçamental
Município de Taquaritinga

Unid. Gestora
CONSOLIDAÇÃO GERAL

Exercício
2026
R\$

Código	Descrição	Desdobramento	Subcat. Econômica	Categoria Econômica
1.9.2.1.00.0.0.0000	INDENIZAÇÕES	50.000,00		
1.9.2.1.01.0.0.0000	INDENIZAÇÕES POR DANOS CAUSADOS AO PATRIMÔNIO	50.000,00		
1.9.2.1.01.0.1.0000	INDENIZAÇÕES POR DANOS CAUSADOS AO PATRIMÔNIO	50.000,00		
1.9.2.1.01.0.1.0001	INDENIZAÇÕES POR DANOS CAUSADOS AO PATRIMÔNIO	50.000,00		
1.9.2.2.00.0.0.0000	RESTITUIÇÕES	1.030.000,00		
1.9.2.2.99.0.0.0000	OUTRAS RESTITUIÇÕES	1.030.000,00		
1.9.2.2.99.0.1.0000	OUTRAS RESTITUIÇÕES - PRINCIPAL	1.030.000,00		
1.9.2.2.99.0.1.0001	OUTRAS RESTITUIÇÕES PRINCIPAL	500.000,00		
1.9.2.2.99.0.1.0002	RESTITUIÇÃO(SAAET P/PREFEITO) 31235-5	530.000,00		
1.9.9.0.00.0.0.0000	DEMAIS RECEITAS CORRENTES	7.802.000,00		
1.9.9.9.00.0.0.0000	OUTRAS RECEITAS CORRENTES	7.802.000,00		
1.9.9.9.03.0.0.0000	COMPENSAÇÕES FINANCEIRAS ENTRE OS REGIMES DE	1.718.000,00		
1.9.9.9.03.0.1.0000	Compensações Financeiras entre os Regimes de Previdência -	1.718.000,00		
1.9.9.9.12.0.0.0000	ENCARGOS LEGAIS PELA INSCRIÇÃO EM DÍVIDA ATIVA E	20.000,00		
1.9.9.9.12.2.0.0000	ÔNUS DE SUCUMBÊNCIA	20.000,00		
1.9.9.9.12.2.1.0000	ÔNUS DE SUCUMBÊNCIA - PRINCIPAL	20.000,00		
1.9.9.9.12.2.1.9999	ONUS DE SUCUMBENCIA	20.000,00		
1.9.9.9.99.0.0.0000	OUTRAS RECEITAS	6.064.000,00		
1.9.9.9.99.2.0.0000	OUTRAS RECEITAS NÃO ARRECADADAS E NÃO PROJETADAS	6.064.000,00		
1.9.9.9.99.2.1.0000	OUTRAS RECEITAS NÃO ARRECADADAS E NÃO PROJETADAS	1.269.000,00		
1.9.9.9.99.2.1.0001	OUTRAS RECEITAS	200.000,00		
1.9.9.9.99.2.1.0001	OUTRAS RECEITAS PRIMÁRIAS PRINCIPAL	300.000,00		
1.9.9.9.99.2.1.0002	RECEB.AREA AZUL 71009-8	213.000,00		
1.9.9.9.99.2.1.0003	OUTRAS RECEITAS - RECEITAS EVENTUAIS	250.000,00		
1.9.9.9.99.2.1.0004	OUTRAS RECEITAS - DILIGENCIAS	15.000,00		
1.9.9.9.99.2.1.0005	HONORÁRIOS DE ADVOGADOS	172.000,00		
1.9.9.9.99.2.1.0006	OUTRAS RECEITAS PRIMÁRIAS - SAUDE	1.000,00		
1.9.9.9.99.2.1.0007	HONORÁRIOS ADVOCAT.NÃO AJUIZADOS	51.000,00		
1.9.9.9.99.2.1.0008	PROTETOS- DIVIDA ATIVA	67.000,00		
1.9.9.9.99.2.2.0000	OUTRAS RECEITAS NÃO ARRECADADAS E NÃO PROJETADAS	11.000,00		
1.9.9.9.99.2.2.0001	OUTRAS RECEITAS - MULTAS E JUROS	10.000,00		
1.9.9.9.99.2.2.0001	OUTRAS RECEITAS - PRIMÁRIAS - MULTAS E JUROS	1.000,00		
1.9.9.9.99.2.3.0000	OUTRAS RECEITAS NÃO ARRECADADAS E NÃO PROJETADAS	4.419.000,00		



DIÁRIO OFICIAL

MUNICÍPIO DE TAQUARITINGA

Conforme Lei Municipal nº 4.081, de 08 de novembro de 2013

Sexta-feira, 19 de dezembro de 2025

Ano X | Edição nº 2311

Página 97 de 193



Município de Taquaritinga

Receita Segundo as Categorias Econômicas - Anexo 02
Orçamento Fiscal e da Seguridade Social

Unid. Orçamental
Município de Taquaritinga

Unid. Gestora
CONSOLIDAÇÃO GERAL

Exercício
2026
R\$

Código	Descrição	Desdobramento	Subcat. Econômica	Categoria Econômica
1.9.9.9.99.2.3.0001	OUTRAS RECEITAS - DIVIDA ATIVA	4.000.000,00		
1.9.9.9.99.2.3.0001	OUTRAS RECEITAS - PRIMARIAS - DIVIDA ATIVA	409.000,00		
1.9.9.9.99.2.3.0002	OUTRAS RECEITAS-PRIMARIAS-DIVIDA ATIVA-AT.MONET	10.000,00		
1.9.9.9.99.2.4.0000	OUTRAS RECEITAS NÃO ARRECADADAS E NÃO PROJETADAS	365.000,00		
1.9.9.9.99.2.4.0001	OUTRAS RECEITAS - DIVIDA ATIVA - MULTA/JUROS	350.000,00		
1.9.9.9.99.2.4.0001	OUTRAS RECEITAS-PRIMARIAS-DIVIDA ATIVA-MULTA/JUROS	15.000,00		
2.0.0.0.00.0.0.0000	RECEITAS DE CAPITAL			51.001,00
2.2.0.0.00.0.0.0000	ALIENAÇÃO DE BENS		50.000,00	
2.2.1.0.00.0.0.0000	ALIENAÇÃO DE BENS MÓVEIS	50.000,00		
2.2.1.3.00.0.0.0000	ALIENAÇÃO DE BENS MÓVEIS E SEMOVENTES	50.000,00		
2.2.1.3.01.0.0.0000	ALIENAÇÃO DE BENS MÓVEIS E SEMOVENTES	50.000,00		
2.2.1.3.01.0.1.0000	ALIENAÇÃO DE BENS MÓVEIS E SEMOVENTES - PRINCIPAL	50.000,00		
2.2.1.3.01.0.1.0001	ALIENAÇÃO DE BENS MOVEIS E SEMOVENTES - PRINCIPAL	50.000,00		
2.4.0.0.00.0.0.0000	TRANSFERÊNCIAS DE CAPITAL		1.001,00	
2.4.1.0.00.0.0.0000	TRANSFERÊNCIAS DA UNIÃO E DE SUAS ENTIDADES	1,00		
2.4.1.2.00.0.0.0000	TRANSFERÊNCIAS DE RECURSOS DO FUNDO NACIONAL DO	1,00		
2.4.1.2.50.0.0.0000	TRANSFERÊNCIAS DE RECURSOS DESTINADOS A PROGRAMAS	1,00		
2.4.1.2.50.9.0.0000	OUTRAS TRANSFERÊNCIAS DESTINADAS A PROGRAMAS DE	1,00		
2.4.1.2.50.9.1.0000	Outras transferências destinadas a Programas de Educação -	1,00		
2.4.1.2.50.9.1.0001	REPASSE FNDE/PDDE 20238-X	1,00		
2.4.2.0.00.0.0.0000	TRANSFERÊNCIAS DOS ESTADOS E DO DISTRITO FEDERAL E DE	1.000,00		
2.4.2.1.00.0.0.0000	TRANSFERÊNCIAS DE RECURSOS DO SISTEMA ÚNICO DE SAÚDE -	1.000,00		
2.4.2.1.50.0.0.0000	TRANSFERÊNCIAS DE RECURSOS DO SISTEMA ÚNICO DE SAÚDE	1.000,00		
2.4.2.1.50.0.1.0000	TRANSFERÊNCIAS DE RECURSOS DO SISTEMA ÚNICO DE	1.000,00		
2.4.2.1.50.0.1.0002	AQUIS.VEICULO-SAUDE 29960-X	1.000,00		
7.0.0.0.00.0.0.0000	RECEITAS CORRENTES - INTRA OFSS			45.900.000,00
7.1.0.0.00.0.0.0000	IMPOSTOS, TAXAS E CONTRIBUIÇÕES DE MELHORIA - INTRA OFSS		2.000,00	
7.1.2.0.00.0.0.0000	TAXAS - INTRA OFSS	2.000,00		
7.1.2.2.00.0.0.0000	TAXAS PELA PRESTAÇÃO DE SERVIÇOS - INTRA OFSS	2.000,00		
7.1.2.2.01.0.0.0000	TAXAS PELA PRESTAÇÃO DE SERVIÇOS EM GERAL - INTRA OFSS	2.000,00		
7.1.2.2.01.0.1.0000	TAXAS PELA PRESTAÇÃO DE SERVIÇOS EM GERAL -	2.000,00		
7.1.2.2.01.0.1.0001	TAXAS PELA PRESTAÇÃO DE SERVIÇOS EM GERAL -	2.000,00		
7.2.0.0.00.0.0.0000	CONTRIBUIÇÕES - INTRA OFSS		45.752.000,00	



DIÁRIO OFICIAL

MUNICÍPIO DE TAQUARITINGA

Conforme Lei Municipal nº 4.081, de 08 de novembro de 2013

Sexta-feira, 19 de dezembro de 2025

Ano X | Edição nº 2311

Página 98 de 193



Município de Taquaritinga

Receita Segundo as Categorias Econômicas - Anexo 02
Orçamento Fiscal e da Seguridade Social

Unid. Orçamental
Município de Taquaritinga

Unid. Gestora
CONSOLIDAÇÃO GERAL

Exercício
2026
R\$

Código	Descrição	Desdobramento	Subcat. Econômica	Categoria Econômica
7.2.1.0.00.0.0.0000	CONTRIBUIÇÕES SOCIAIS - INTRA OFSS	45.752.000,00		
7.2.1.5.00.0.0.0000	CONTRIBUIÇÕES PARA REGIMES PRÓPRIOS DE PREVIDÊNCIA E	45.752.000,00		
7.2.1.5.02.0.0.0000	CONTRIBUIÇÃO PATRONAL - SERVIDOR CIVIL - INTRA OFSS	37.252.000,00		
7.2.1.5.02.1.0.0000	CONTRIBUIÇÃO PATRONAL - SERVIDOR CIVIL ATIVO - INTRA	37.252.000,00		
7.2.1.5.02.1.1.0000	CONTRIBUIÇÃO PATRONAL - SERVIDOR CIVIL ATIVO -	37.252.000,00		
7.2.1.5.02.1.1.0001	PATRONAL PREFEITURA	32.752.000,00		
7.2.1.5.02.1.1.0002	PATRONAL SAAET	3.000.000,00		
7.2.1.5.02.1.1.0003	PATRONAL CÂMARA	1.500.000,00		
7.2.1.5.51.0.0.0000	CONTRIBUIÇÃO PATRONAL - PARCELAMENTOS - INTRA OFSS	8.500.000,00		
7.2.1.5.51.1.0.0000	CONTRIBUIÇÃO PATRONAL - SERVIDOR CIVIL ATIVO -	8.500.000,00		
7.2.1.5.51.1.1.0000	Contribuição Patronal - Servidor Civil Ativo - Parcelamentos -	7.000.000,00		
7.2.1.5.51.1.2.0000	Contribuição Patronal - Servidor Civil Ativo - Parcelamentos - Multas e	1.500.000,00		
7.6.0.0.00.0.0.0000	RECEITA DE SERVIÇOS - INTRA OFSS		130.000,00	
7.6.1.0.00.0.0.0000	SERVIÇOS ADMINISTRATIVOS E COMERCIAIS GERAIS - INTRA OFSS	130.000,00		
7.6.1.1.00.0.0.0000	SERVIÇOS ADMINISTRATIVOS E COMERCIAIS GERAIS - INTRA OFSS	130.000,00		
7.6.1.1.01.0.0.0000	SERVIÇOS ADMINISTRATIVOS E COMERCIAIS GERAIS	130.000,00		
7.6.1.1.01.0.1.0000	SERVIÇOS ADMINISTRATIVOS E COMERCIAIS GERAIS	130.000,00		
7.6.1.1.01.0.1.0001	SERVIÇOS ADMIN- FORNECIMENTOS DE AGUA	80.000,00		
7.6.1.1.01.0.1.0002	SERVIÇO ADMIN - COLETA DE ESGOTO	50.000,00		
7.9.0.0.00.0.0.0000	OUTRAS RECEITAS CORRENTES - INTRA OFSS		16.000,00	
7.9.9.0.00.0.0.0000	DEMAIS RECEITAS CORRENTES - INTRA OFSS	16.000,00		
7.9.9.9.00.0.0.0000	OUTRAS RECEITAS CORRENTES - INTRA OFSS	16.000,00		
7.9.9.9.99.0.0.0000	OUTRAS RECEITAS - INTRA OFSS	16.000,00		
7.9.9.9.99.2.0.0000	OUTRAS RECEITAS NÃO ARRECADADAS E NÃO PROJETADAS	16.000,00		
7.9.9.9.99.2.1.0000	OUTRAS RECEITAS NÃO ARRECADADAS E NÃO PROJETADAS	2.000,00		
7.9.9.9.99.2.1.0001	OUTRAS RECEITAS - GERAL	2.000,00		
7.9.9.9.99.2.2.0000	OUTRAS RECEITAS NÃO ARRECADADAS E NÃO PROJETADAS	1.000,00		
7.9.9.9.99.2.2.0001	OUTRAS RECEITAS- GERAL M/J	1.000,00		
7.9.9.9.99.2.3.0000	OUTRAS RECEITAS NÃO ARRECADADAS E NÃO PROJETADAS	10.000,00		
7.9.9.9.99.2.3.0001	OUTRAS RECEITAS - GERAL D.ATIVA	10.000,00		
7.9.9.9.99.2.4.0000	OUTRAS RECEITAS NÃO ARRECADADAS E NÃO PROJETADAS	3.000,00		
7.9.9.9.99.2.4.0001	OUTRAS RECEITAS - GERAL D.ATIVA M/J	3.000,00		
				379.050.000,00



DIÁRIO OFICIAL

MUNICÍPIO DE TAQUARITINGA

Conforme Lei Municipal nº 4.081, de 08 de novembro de 2013

Sexta-feira, 19 de dezembro de 2025

Ano X | Edição nº 2311

Página 99 de 193



Município de Taquaritinga

Receita Segundo as Categorias Econômicas - Anexo 02
Orçamento Fiscal e da Seguridade Social

Unid. Orçamental
Município de Taquaritinga

Unid. Gestora
CONSOLIDAÇÃO GERAL

Exercício
2026
R\$

Código	Descrição	Desdobramento	Subcat. Econômica	Categoria Econômica
		Receitas Correntes		361.410.999,00
		(-) Receitas Dedutoras		-28.312.000,00
		Receitas de Capital		51.001,00
		Receitas Intra-orçamentárias Correntes		45.900.000,00
		Receitas Intra-orçamentárias de Capital		0,00
		Receita Total		379.050.000,00



DIÁRIO OFICIAL

MUNICÍPIO DE TAQUARITINGA

Conforme Lei Municipal nº 4.081, de 08 de novembro de 2013

Sexta-feira, 19 de dezembro de 2025

Ano X | Edição nº 2311

Página 100 de 193



Município de Taquaritinga

Unid. Orçamental
Município de Taquaritinga

Unid. Gestora
CONSOLIDAÇÃO GERAL

Exercício

2026

R\$

Classificação da Receita - Anexo 03

Código	Descrição
1.0.0.0.00.0.0.0000	RECEITAS CORRENTES
1.1.0.0.00.0.0.0000	IMPOSTOS, TAXAS E CONTRIBUIÇÕES DE MELHORIA
1.1.1.0.00.0.0.0000	IMPOSTOS
1.1.1.2.00.0.0.0000	IMPOSTOS SOBRE O PATRIMÔNIO
1.1.1.2.50.0.0.0000	IMPOSTO SOBRE A PROPRIEDADE PREDIAL E TERRITORIAL URBANA
1.1.1.2.50.0.1.0000	IMPOSTO SOBRE A PROPRIEDADE PREDIAL E TERRITORIAL URBANA - PRINCIPAL
1.1.1.2.50.0.1.0001	IPTU - PREDIAL
1.1.1.2.50.0.1.0002	IPTU - TERRITORIAL
1.1.1.2.50.0.2.0000	IMPOSTO SOBRE A PROPRIEDADE PREDIAL E TERRITORIAL URBANA - MULTAS E JUROS
1.1.1.2.50.0.2.0001	IPTU - MULTAS E JUROS
1.1.1.2.50.0.3.0000	IMPOSTO SOBRE A PROPRIEDADE PREDIAL E TERRITORIAL URBANA - DÍVIDA ATIVA
1.1.1.2.50.0.3.0001	IPTU - DIVIDA ATIVA
1.1.1.2.50.0.3.0002	IPTU - DIVIDA ATIVA - ATUALIZACAO MONETARIA
1.1.1.2.50.0.4.0000	IMPOSTO SOBRE A PROPRIEDADE PREDIAL E TERRITORIAL URBANA - DÍVIDA ATIVA - MULTAS E JUROS
1.1.1.2.50.0.4.0001	IPTU - DIVIDA ATIVA - MULTAS E JUROS
1.1.1.2.53.0.0.0000	IMPOSTOS SOBRE TRANSMISSÃO "INTER VIVOS" DE BENS IMÓVEIS E DE DIREITOS REAIS SOBRE IMÓVEIS
1.1.1.2.53.0.1.0000	IMPOSTOS SOBRE TRANSMISSÃO "INTER VIVOS" DE BENS IMÓVEIS E DE DIREITOS REAIS SOBRE IMÓVEIS - PRINCIPAL
1.1.1.2.53.0.1.0001	ITBI - PRINCIPAL
1.1.1.2.53.0.2.0000	IMPOSTOS SOBRE TRANSMISSÃO "INTER VIVOS" DE BENS IMÓVEIS E DE DIREITOS REAIS SOBRE IMÓVEIS - MULTAS E JUROS
1.1.1.2.53.0.2.0001	ITBI MULTAS E JUROS
1.1.1.2.53.0.3.0000	IMPOSTOS SOBRE TRANSMISSÃO "INTER VIVOS" DE BENS IMÓVEIS E DE DIREITOS REAIS SOBRE IMÓVEIS - DÍVIDA ATIVA
1.1.1.2.53.0.3.0001	ITBI - DIVIDA ATIVA
1.1.1.2.53.0.4.0000	IMPOSTOS SOBRE TRANSMISSÃO "INTER VIVOS" DE BENS IMÓVEIS E DE DIREITOS REAIS SOBRE IMÓVEIS - DÍVIDA ATIVA - MULTAS E JUROS
1.1.1.2.53.0.4.0001	ITBI - D.ATIVA MULTAS E JUROS
1.1.1.3.00.0.0.0000	IMPOSTOS SOBRE A RENDA E PROVENTOS DE QUALQUER NATUREZA
1.1.1.3.03.0.0.0000	IMPOSTO SOBRE A RENDA - RETIDO NA FONTE
1.1.1.3.03.1.0.0000	IMPOSTO SOBRE A RENDA - RETIDO NA FONTE - TRABALHO
1.1.1.3.03.1.1.0000	IMPOSTO SOBRE A RENDA - RETIDO NA FONTE - TRABALHO - PRINCIPAL
1.1.1.3.03.1.1.0001	IRRF - TRABALHO - PRINCIPAL
1.1.1.3.03.4.0.0000	IMPOSTO SOBRE A RENDA - RETIDO NA FONTE - OUTROS RENDIMENTOS
1.1.1.3.03.4.1.0000	IMPOSTO SOBRE A RENDA - RETIDO NA FONTE - OUTROS RENDIMENTOS - PRINCIPAL
1.1.1.3.03.4.1.0001	IRRF PESSOA JURIDICA
1.1.1.3.03.4.2.0000	IMPOSTO SOBRE A RENDA - RETIDO NA FONTE - OUTROS RENDIMENTOS - MULTAS E JUROS
1.1.1.3.03.4.2.0001	IRRF - OUTROS RENDIMENTOS - MULTAS/JUROS
1.1.1.4.00.0.0.0000	IMPOSTOS SOBRE A PRODUÇÃO E CIRCULAÇÃO DE MERCADORIAS E SERVIÇOS
1.1.1.4.51.0.0.0000	IMPOSTOS SOBRE SERVIÇOS
1.1.1.4.51.1.0.0000	IMPOSTO SOBRE SERVIÇOS DE QUALQUER NATUREZA - ISSQN



DIÁRIO OFICIAL

MUNICÍPIO DE TAQUARITINGA

Conforme Lei Municipal nº 4.081, de 08 de novembro de 2013

Sexta-feira, 19 de dezembro de 2025

Ano X | Edição nº 2311

Página 101 de 193



Município de Taquaritinga

Unid. Orçamental
Município de Taquaritinga

Unid. Gestora
CONSOLIDAÇÃO GERAL

Exercício

2026

R\$

Classificação da Receita - Anexo 03

Código	Descrição
1.1.1.4.51.1.1.0000	IMPOSTO SOBRE SERVIÇOS DE QUALQUER NATUREZA - ISSQN - PRINCIPAL
1.1.1.4.51.1.1.0001	ISSQN
1.1.1.4.51.1.1.0002	ISSQN - SIMPES NACIONAL
1.1.1.4.51.1.2.0000	IMPOSTO SOBRE SERVIÇOS DE QUALQUER NATUREZA - ISSQN - MULTAS E JUROS
1.1.1.4.51.1.2.0001	ISSQN-MULTAS E JUROS
1.1.1.4.51.1.3.0000	IMPOSTO SOBRE SERVIÇOS DE QUALQUER NATUREZA - ISSQN - DÍVIDA ATIVA
1.1.1.4.51.1.3.0001	ISS - DIVIDA ATIVA
1.1.1.4.51.1.3.0002	ISS - DIVIDA ATIVA - ATUALIZACAO MONETARIA
1.1.1.4.51.1.4.0000	IMPOSTO SOBRE SERVIÇOS DE QUALQUER NATUREZA - ISSQN - DÍVIDA ATIVA - MULTAS E JUROS
1.1.1.4.51.1.4.0001	ISS - DIVIDA ATIVA - MULTAS E JUROS
1.1.1.9.00.0.0.0000	OUTROS IMPOSTOS
1.1.1.9.99.0.0.0000	OUTROS IMPOSTOS
1.1.1.9.99.0.2.0000	OUTROS IMPOSTOS - MULTAS E JUROS
1.1.1.9.99.0.2.0001	OUTROS IMPOSTOS MULTOS E JUROS
1.1.1.9.99.0.3.0000	OUTROS IMPOSTOS - DÍVIDA ATIVA
1.1.1.9.99.0.3.0001	OUTROS IMPOSTOS - DIVIDA ATIVA
1.1.1.9.99.0.3.0002	OUTROS IMPOSTOS DIV.ATIVA ATUALIZ.MONETARIA
1.1.1.9.99.0.4.0000	OUTROS IMPOSTOS - DÍVIDA ATIVA - MULTAS E JUROS
1.1.1.9.99.0.4.0001	OUTROS IMPOSTOS -DIV.ATIVA MULTAS E JUROS
1.1.2.0.00.0.0.0000	TAXAS
1.1.2.1.00.0.0.0000	TAXAS PELO EXERCÍCIO DO PODER DE POLÍCIA
1.1.2.1.01.0.0.0000	TAXAS DE INSPEÇÃO, CONTROLE E FISCALIZAÇÃO
1.1.2.1.01.0.1.0000	TAXAS DE INSPEÇÃO, CONTROLE E FISCALIZAÇÃO - PRINCIPAL
1.1.2.1.01.0.1.0001	TAXAS DE INSPEÇÃO, CONTROLE E FISCALIZAÇÃO - EXPEDII
1.1.2.1.01.0.1.0001	TX DE LICENCA E FUNC E LOCALIZACAO ANUAL
1.1.2.1.01.0.1.0002	TX LICENCA E FUNC. E LOCALICACAO EVENTUAL
1.1.2.1.01.0.1.0003	TAXA PRESTACAO DE SERVICO
1.1.2.1.01.0.1.0004	TAXA DE OUBLICIDADE COMERCIAL
1.1.2.1.01.0.1.0005	TAXA DE FUNCIONAM.DE ESTABELEC.EM HORARIO ESPECIAL
1.1.2.1.01.0.1.0006	TAXA DE LICENCA PARA EXECUCAO DE OBRAS
1.1.2.1.01.0.1.0007	TAXA DE AUTOR.DE FUNCIONAMENTO DE TRANSPORTE
1.1.2.1.01.0.1.0008	TAXA DE AUTORIZACAO DE AREA DE DOMINIO PUBLICO
1.1.2.1.01.0.1.0009	TAXA DE APROVACAO DE PROJETO DE CONCURSO
1.1.2.1.01.0.1.0010	TAXA DE ALINHAMENTO E NIVELAMENTO
1.1.2.1.01.0.1.0011	TAXA DE APREENSAO DEPOSITO OU LIBERACAO ANIMAIS
1.1.2.1.01.0.2.0000	TAXAS DE INSPEÇÃO, CONTROLE E FISCALIZAÇÃO - MULTAS E JUROS
1.1.2.1.01.0.2.0001	TAXA DE INSP.CONTR.E FISCAL MULTAS E JUROS



DIÁRIO OFICIAL

MUNICÍPIO DE TAQUARITINGA

Conforme Lei Municipal nº 4.081, de 08 de novembro de 2013

Sexta-feira, 19 de dezembro de 2025

Ano X | Edição nº 2311

Página 102 de 193



Município de Taquaritinga

Unid. Orçamental
Município de Taquaritinga

Unid. Gestora
CONSOLIDAÇÃO GERAL

Exercício

2026

R\$

Classificação da Receita - Anexo 03

Código	Descrição
1.1.2.1.01.0.3.0000	TAXAS DE INSPEÇÃO, CONTROLE E FISCALIZAÇÃO - DÍVIDA ATIVA
1.1.2.1.01.0.3.0001	TAXA DE INSPECAO CONT E FISC VIG SANIT DIV
1.1.2.1.01.0.3.0002	TX.INSP.CONT.FISCALIZ-ATUAL. MONETARIA
1.1.2.1.01.0.4.0000	TAXAS DE INSPEÇÃO, CONTROLE E FISCALIZAÇÃO - DÍVIDA ATIVA - MULTAS E JUROS
1.1.2.1.01.0.4.0001	TAXA INSP.CONT. E FISC.D.ATIVA -M/J
1.1.2.1.50.0.0.0000	TAXA DE FISCALIZAÇÃO DE VIGILÂNCIA SANITÁRIA
1.1.2.1.50.0.1.0000	TAXA DE FISCALIZAÇÃO DE VIGILÂNCIA SANITÁRIA - PRINCIPAL
1.1.2.1.50.0.1.0001	TAXA DE FISC.VIG.SANITARIA
1.1.2.1.50.0.1.0002	TAXA DE INSPEÇÃO SANITARIA E IND. DE PRODUTOS DE ORIGEM ANIMAL
1.1.2.1.50.0.2.0000	TAXA DE FISCALIZAÇÃO DE VIGILÂNCIA SANITÁRIA - MULTAS E JUROS
1.1.2.1.50.0.2.0001	TX.FISCALIZ.VIGILANCIA SANITARIA -MULTAS E JUROS
1.1.2.1.50.0.3.0000	TAXA DE FISCALIZAÇÃO DE VIGILÂNCIA SANITÁRIA - DÍVIDA ATIVA
1.1.2.1.50.0.3.0001	TX. FISCALIZ.VIGILANCIA SANITARIA - DIV.ATIVA
1.1.2.1.50.0.3.0002	TX INSP.FISC.VIG.SANITARIA - D.ATIVA ATUAL.MONET.
1.1.2.1.50.0.4.0000	TAXA DE FISCALIZAÇÃO DE VIGILÂNCIA SANITÁRIA - DÍVIDA ATIVA - MULTAS E JUROS
1.1.2.1.50.0.4.0001	TX.FISC.VIGILANCIA SANITARIA-DIV.ATIVA-MULT/JUROS
1.1.2.2.00.0.0.0000	TAXAS PELA PRESTAÇÃO DE SERVIÇOS
1.1.2.2.01.0.0.0000	TAXAS PELA PRESTAÇÃO DE SERVIÇOS EM GERAL
1.1.2.2.01.0.1.0000	TAXAS PELA PRESTAÇÃO DE SERVIÇOS EM GERAL - PRINCIPAL
1.1.2.2.01.0.1.0001	TAXAS DE LIMPEZA PUBLICA
1.1.2.2.01.0.1.0002	OUTRAS TAXAS PELA PRESTACAO DE SERVICOS
1.1.2.2.01.0.2.0000	TAXAS PELA PRESTAÇÃO DE SERVIÇOS EM GERAL - MULTAS E JUROS
1.1.2.2.01.0.2.0001	TAXA PELA PRESTACAO DE SERVICOS - MULTAS E JUROS
1.1.2.2.01.0.3.0000	TAXAS PELA PRESTAÇÃO DE SERVIÇOS EM GERAL - DÍVIDA ATIVA
1.1.2.2.01.0.3.0001	TAXA PELA PRESTACAO DE SERVICOS - D.ATIVA
1.1.2.2.01.0.3.0002	TAXA P/PREST.DE SERVICOS-DIVIDA ATIVA-ATUALIZACAO
1.1.2.2.01.0.4.0000	TAXAS PELA PRESTAÇÃO DE SERVIÇOS EM GERAL - DÍVIDA ATIVA - MULTAS E JUROS
1.1.2.2.01.0.4.0001	TAXA P/PRESTACAO DE SERVICOS-D.ATIVA MULTAS E JUROS
1.1.2.2.01.0.8.0000	TAXAS PELA PRESTAÇÃO DE SERVIÇOS EM GERAL - DÍVIDA ATIVA - JUROS COM DESTINAÇÃO DIFERENCIADA POR LEGISLAÇÃO PERTINENTE
1.1.2.2.01.0.8.0001	TAXA DE INSP.CONTROLE E FISCALIZ. ATUAL.
1.2.0.0.00.0.0.0000	CONTRIBUIÇÕES
1.2.1.0.00.0.0.0000	CONTRIBUIÇÕES SOCIAIS
1.2.1.5.00.0.0.0000	CONTRIBUIÇÕES PARA REGIMES PRÓPRIOS DE PREVIDÊNCIA E SISTEMA DE PROTEÇÃO SOCIAL
1.2.1.5.01.0.0.0000	CONTRIBUIÇÃO DO SERVIDOR CIVIL
1.2.1.5.01.1.0.0000	CONTRIBUIÇÃO DO SERVIDOR CIVIL ATIVO
1.2.1.5.01.1.1.0000	Contribuição do Servidor Civil Ativo - Principal
1.2.1.5.01.2.0.0000	CONTRIBUIÇÃO DO SERVIDOR CIVIL INATIVO



DIÁRIO OFICIAL

MUNICÍPIO DE TAQUARITINGA

Conforme Lei Municipal nº 4.081, de 08 de novembro de 2013

Sexta-feira, 19 de dezembro de 2025

Ano X | Edição nº 2311

Página 103 de 193



Município de Taquaritinga

Unid. Orçamental
Município de Taquaritinga

Unid. Gestora
CONSOLIDAÇÃO GERAL

Exercício

2026

R\$

Classificação da Receita - Anexo 03

Código	Descrição
1.2.1.5.01.2.1.0000	Contribuição do Servidor Civil Inativo - Principal
1.2.1.5.01.3.0.0000	CONTRIBUIÇÃO DO SERVIDOR CIVIL - PENSIONISTAS
1.2.1.5.01.3.1.0000	Contribuição do Servidor Civil - Pensionistas - Principal
1.2.1.5.02.0.0.0000	CONTRIBUIÇÃO PATRONAL - SERVIDOR CIVIL
1.2.1.5.02.1.0.0000	CONTRIBUIÇÃO PATRONAL - SERVIDOR CIVIL ATIVO
1.2.1.5.02.1.1.0000	Contribuição Patronal - Servidor Civil Ativo - Principal
1.2.4.0.00.0.0.0000	CONTRIBUIÇÃO PARA O CUSTEIO DO SERVIÇO DE ILUMINAÇÃO PÚBLICA
1.2.4.1.00.0.0.0000	CONTRIBUIÇÃO PARA O CUSTEIO DO SERVIÇO DE ILUMINAÇÃO PÚBLICA
1.2.4.1.50.0.0.0000	CONTRIBUIÇÃO PARA O CUSTEIO DO SERVIÇO DE ILUMINAÇÃO PÚBLICA
1.2.4.1.50.0.1.0000	CONTRIBUIÇÃO PARA O CUSTEIO DO SERVIÇO DE ILUMINAÇÃO PÚBLICA - PRINCIPAL
1.2.4.1.50.0.1.0001	CONTRIB P/ CUSTEIO SERVICO DE ILUMINACAO PUBLICA
1.2.4.1.50.0.2.0000	CONTRIBUIÇÃO PARA O CUSTEIO DO SERVIÇO DE ILUMINAÇÃO PÚBLICA - MULTAS E JUROS
1.2.4.1.50.0.2.0001	CONTRIB P/ CUSTEIO SERV.ILUMINACAO PUBLICA-M/JURO
1.2.4.1.50.0.3.0000	CONTRIBUIÇÃO PARA O CUSTEIO DO SERVIÇO DE ILUMINAÇÃO PÚBLICA - DÍVIDA ATIVA
1.2.4.1.50.0.3.0001	CONTRIB P/ CUSTEIO SERV.ILUMINACAO PUBLICA-D.ATIVA
1.2.4.1.50.0.3.0002	CONT.P/CUST.SERV.ILUMINACAO PUB.DIV.AT.-ATUAL.MON.
1.2.4.1.50.0.4.0000	CONTRIBUIÇÃO PARA O CUSTEIO DO SERVIÇO DE ILUMINAÇÃO PÚBLICA - DÍVIDA ATIVA - MULTAS E JUROS
1.2.4.1.50.0.4.0001	CONT.P/CUSTEIO SERV.ILUMINACAO PUB.-D.ATIVA MULTAS
1.3.0.0.00.0.0.0000	RECEITA PATRIMONIAL
1.3.2.0.00.0.0.0000	VALORES MOBILIÁRIOS
1.3.2.1.00.0.0.0000	JUROS E CORREÇÕES MONETÁRIAS
1.3.2.1.01.0.0.0000	REMUNERAÇÃO DE DEPÓSITOS BANCÁRIOS
1.3.2.1.01.0.1.0000	REMUNERAÇÃO DE DEPÓSITOS BANCÁRIOS - PRINCIPAL
1.3.2.1.01.0.1.0001	REMUNERACAO DE DEPOSITOS BANCARIOS - GERAL
1.3.2.1.01.0.1.0001	REMUNERACAO DE DEPOSITOS BANCARIOS - PRINCIPAL
1.3.2.1.01.0.1.0007	REND.APL.FINANC.FUNDEB
1.3.2.1.01.0.1.0008	REND.APL.FINANC.MERENDA ESCOLAR - ESTADO
1.3.2.1.01.0.1.0009	REND.APL.FINANC.PNATE
1.3.2.1.01.0.1.0011	RED.APL.FINANC. TRANSPORTE DE ALUNO ESTADUAL
1.3.2.1.01.0.1.0012	RED.APL.FINAN. FNAS - MAC
1.3.2.1.01.0.1.0013	REND.APL.FINANC.REC.MULTAS DE TRANSITO
1.3.2.1.01.0.1.0014	REND.APL.FINANC. CIP
1.3.2.1.01.0.1.0015	REND APLIC-ROYALTIES 77-5
1.3.2.1.01.0.1.0018	REND APLIC-REFORMA CINE SAO PEDRO 59-7
1.3.2.1.01.0.1.0020	REND APLIC-PROT.SOCIAL BASICA 24896-7
1.3.2.1.01.0.1.0021	REND APLIC-INVEST.SUS 624028-0
1.3.2.1.01.0.1.0022	REND APLIC-F.E.P. FUNDO ESP.PETROLEO 5265-5



DIÁRIO OFICIAL

MUNICÍPIO DE TAQUARITINGA

Conforme Lei Municipal nº 4.081, de 08 de novembro de 2013

Sexta-feira, 19 de dezembro de 2025

Ano X | Edição nº 2311

Página 104 de 193



Município de Taquaritinga

Classificação da Receita - Anexo 03

Unid. Orçamental
Município de Taquaritinga

Unid. Gestora
CONSOLIDAÇÃO GERAL

Exercício

2026

R\$

Código	Descrição
1.3.2.1.01.0.1.0023	REND APLIC-CIDE INTERV.DOMINIO ECON. 13082-6
1.3.2.1.01.0.1.0024	REND APLIC-ESTRUT.DE ATENCAO 27718-5
1.3.2.1.01.0.1.0025	REND APLIC.-FNS AFB 26841-0
1.3.2.1.01.0.1.0026	REND APLIC-CENTRO ATEND.TURISTA 647119-2
1.3.2.1.01.0.1.0027	REND APLIC-FNS PROGRAM.FINANC. 27584-0
1.3.2.1.01.0.1.0029	REND APLIC-ESTRUT.UNID. 624018-2
1.3.2.1.01.0.1.0031	REND APLIC-PAB ESTADUAL 24320-5
1.3.2.1.01.0.1.0033	REND APLIC-FNAS IGD/SUAS 26705-8
1.3.2.1.01.0.1.0034	REND APLIC FNAS-PSB
1.3.2.1.01.0.1.0036	REND APLIC-CRIANCA FELIZ 27748-7
1.3.2.1.01.0.1.0037	REND APLIC-BRASIL CARINHOSO 25612-9
1.3.2.1.01.0.1.0038	REND APLIC-ESTRUT.REDE AT.BASICA
1.3.2.1.01.0.1.0042	REND APLIC-C.M.D.C.A 79-1
1.3.2.1.01.0.1.0043	REND APLIC-FNS ESTRUT.UNIDADE 624017-4
1.3.2.1.01.0.1.0047	REND APLIC FMS-ATB ATENCAO BASICA 624020-4
1.3.2.1.01.0.1.0048	REND APLIC FNS-BLMAC 624022-0
1.3.2.1.01.0.1.0049	REND APLIC FMS-VGS
1.3.2.1.01.0.1.0053	REND APLIC-FMS CUSTEIO SUS 29582-5
1.3.2.1.01.0.1.0060	REND.APLIC-REPASSE SAAET P/PREFEIT 31235-5
1.3.2.1.01.0.1.0064	REND APLIC-PCA DO PASTOR/PQ.VINIC.DE MORAIS6471370
1.3.2.1.01.0.1.0067	REND APLIC-COVID ALIMENTOS 31035-2
1.3.2.1.01.0.1.0077	REND APLIC-PROT.ESP.ALTA COMPLEX-CASA ABRIGO323748
1.3.2.1.01.0.1.0078	REND APLIC-FUNDO M A SOCIAL-MEDIA COMPLEX 32545-7
1.3.2.1.01.0.1.0084	REND APLIC-CUSTEIO SUS 624027-1
1.3.2.1.01.0.1.0086	REND.APLIC.-AFB ASSIST.FARMACEUT. 624019-0
1.3.2.1.01.0.1.0088	REND.APLIC.-CASA DO BEM ESTAR 130249-3
1.3.2.1.01.0.1.0090	REND.APLIC.CONSTR.CASA DA JUVENTUDE 34186-X
1.3.2.1.01.0.1.0092	REND APLIC QSE 12516-4
1.3.2.1.01.0.1.0093	REND APLIC-EMENDAS PARLAM. 672007-9
1.3.2.1.01.0.1.0095	REND APLIC-FMS GESTAO SUS
1.3.2.1.01.0.1.0096	REND APLIC-FNAS BOLSA FAMILIA 26702-3
1.3.2.1.01.0.1.0097	REND APLIC-INSUMOS DIABETES 21833-2
1.3.2.1.01.0.1.0098	REND APLIC-MERENDA PNAE 19318-6
1.3.2.1.01.0.1.0099	REND.APLIC.TRANSF.ESPEC.EMENDAS PARLAM.2021/2022
1.3.2.1.01.0.1.0101	REND.APLIC.GESTAO SUS 26843-7
1.3.2.1.01.0.1.0102	REND APLIC-APOIO CRECHE-MOBILIARIO 24426-0
1.3.2.1.01.0.1.0105	REND.APLIC.-PROT.SOC.ESP.ALTA COMPL. 35147-4



DIÁRIO OFICIAL

MUNICÍPIO DE TAQUARITINGA

Conforme Lei Municipal nº 4.081, de 08 de novembro de 2013

Sexta-feira, 19 de dezembro de 2025

Ano X | Edição nº 2311

Página 105 de 193



Município de Taquaritinga

Unid. Orçamental
Município de Taquaritinga

Unid. Gestora
CONSOLIDAÇÃO GERAL

Exercício

2026

R\$

Classificação da Receita - Anexo 03

Código	Descrição
1.3.2.1.01.0.1.0106	REND APLIC-FMS ENFERMAGEM 37068-1
1.3.2.1.01.0.1.0107	REND APLIC REPASSE FNDE/PDDE 20238-X
1.3.2.1.01.0.1.0108	REND APLIC-RESID.INCLUSIVA ALTA COMPLEX-COCEN 36019-8
1.3.2.1.01.0.1.0109	REND APLIC- PROT SOC ESPECIAL 27339-2
1.3.2.1.01.0.1.0110	REND APLIC .DUPL.PEDRO ORDINE 2ETAPA 34185-1
1.3.2.1.01.0.1.0111	REND.APLIC. LEI PAULO GUSTAVO 36915-2/36916-0
1.3.2.1.01.0.1.0112	REND.APLIC.PROT.SOC.ESPECIAL 24895-9
1.3.2.1.01.0.1.0113	REND APLIC EDUCAÇÃO TESOIRO 36021-X
1.3.2.1.01.0.1.0114	REND APLIC - SAÚDE TESOIRO 36022-8
1.3.2.1.01.0.1.0115	REND APLIC - LEI ALDIR BLANC 37643-4
1.3.2.1.01.0.1.0116	REND APLIC.- PROCAD/SUAS
1.3.2.1.01.0.1.0117	REND APLIC-RECAP AV ZUP E AV HE TAQ 38705-3
1.3.2.1.01.0.1.0118	REND APLIC -TRANSF ESP SP 2025 40356-3
1.3.2.1.01.0.1.0119	REND APLIC-FMS EMENDA 41232-5
1.3.2.1.01.0.1.0120	REND APLIC VELORIO JOSE MARSICO 31302-5
1.3.2.1.01.0.1.0121	REND APLIC-CAPS EQUIPAMENTOS 624008-5
1.3.2.1.01.0.1.0122	REND APLIC - FMS EMENDA 41184-1
1.3.2.1.01.0.1.0123	REND APLIC - FMS EMENDA 41186-8
1.3.2.1.01.0.1.0124	REND APLIC 41187-6 FMS EMENDA
1.3.2.1.05.0.0.0000	JUROS DE TÍTULOS DE RENDA
1.3.2.1.05.0.1.0000	Juros de Títulos de Renda - Principal
1.6.0.0.00.0.0.0000	RECEITA DE SERVIÇOS
1.6.1.0.00.0.0.0000	SERVIÇOS ADMINISTRATIVOS E COMERCIAIS GERAIS
1.6.1.1.00.0.0.0000	SERVIÇOS ADMINISTRATIVOS E COMERCIAIS GERAIS
1.6.1.1.01.0.0.0000	SERVIÇOS ADMINISTRATIVOS E COMERCIAIS GERAIS PRESTADOS POR ENTIDADES E ÓRGÃOS PÚBLICOS EM GERAL
1.6.1.1.01.0.1.0000	SERVIÇOS ADMINISTRATIVOS E COMERCIAIS GERAIS PRESTADOS POR ENTIDADES E ÓRGÃOS PÚBLICOS EM GERAL - PRINCIPAL
1.6.1.1.01.0.1.0001	SERV.ADMINISTRATIVOS E COMERCIAIS GERAIS PRINCIPAL
1.6.1.1.01.0.1.0001	SERVIDOR ADMIN - DISTRIBUIÇÃO DE ÁGUA
1.6.1.1.01.0.1.0002	SERVICOS DE EXPEDIENTE
1.6.1.1.01.0.1.0002	SERVIDOR ADMIN - COLETA DE ESGOTO
1.6.1.1.01.0.1.0003	SERVIDOR ADMIN - LIGAÇÃO DE ÁGUA
1.6.1.1.01.0.1.0004	SERVIÇOS ADMIN - LIGAÇÃO DE ESGOTO
1.6.1.1.01.0.1.0005	SERVIÇO ADMIN - TARIFA LIGAÇÃO ÁGUA / ESGOTO
1.6.1.1.01.0.2.0000	SERVIÇOS ADMINISTRATIVOS E COMERCIAIS GERAIS PRESTADOS POR ENTIDADES E ÓRGÃOS PÚBLICOS EM GERAL - MULTAS E JUROS
1.6.1.1.01.0.2.0001	SERV.ADM.E COMERCIAIS GERAIS - MULTAS E JUROS
1.6.1.1.01.0.3.0000	SERVIÇOS ADMINISTRATIVOS E COMERCIAIS GERAIS PRESTADOS POR ENTIDADES E ÓRGÃOS PÚBLICOS EM GERAL - DÍVIDA ATIVA
1.6.1.1.01.0.3.0001	SERV.ADMINIST.E COMERC. DIVIDA ATIVA



DIÁRIO OFICIAL

MUNICÍPIO DE TAQUARITINGA

Conforme Lei Municipal nº 4.081, de 08 de novembro de 2013

Sexta-feira, 19 de dezembro de 2025

Ano X | Edição nº 2311

Página 106 de 193



Município de Taquaritinga

Unid. Orçamental
Município de Taquaritinga

Unid. Gestora
CONSOLIDAÇÃO GERAL

Exercício

2026

R\$

Classificação da Receita - Anexo 03

Código	Descrição
1.6.1.1.01.0.3.0002	SERV.ADMI.E COMERC.GERAIS - D.ATIVA-ATUALIZ.MONET.
1.6.1.1.01.0.4.0000	SERVIÇOS ADMINISTRATIVOS E COMERCIAIS GERAIS PRESTADOS POR ENTIDADES E ÓRGÃOS PÚBLICOS EM GERAL - DÍVIDA ATIVA - MULTAS E JUROS
1.6.1.1.01.0.4.0001	SERV.ADMINST.E COMERCIAIS D.ATIVA-MULTAS E JUROS
1.6.9.0.00.0.0.0000	OUTROS SERVIÇOS
1.6.9.9.00.0.0.0000	OUTROS SERVIÇOS
1.6.9.9.99.0.0.0000	OUTROS SERVIÇOS
1.6.9.9.99.0.1.0000	OUTROS SERVIÇOS - PRINCIPAL
1.6.9.9.99.0.1.0001	SERVICOS DE CEMITERIO
1.6.9.9.99.0.1.0002	RECEITAS DE TERMINAIS RODOVIARIOS
1.7.0.0.00.0.0.0000	TRANSFERÊNCIAS CORRENTES
1.7.1.0.00.0.0.0000	TRANSFERÊNCIAS DA UNIÃO E DE SUAS ENTIDADES
1.7.1.1.00.0.0.0000	TRANSFERÊNCIAS DECORRENTES DE PARTICIPAÇÃO NA RECEITA DA UNIÃO
1.7.1.1.51.0.0.0000	COTA-PARTE DO FUNDO DE PARTICIPAÇÃO DOS MUNICÍPIOS - FPM
1.7.1.1.51.1.0.0000	COTA-PARTE DO FUNDO DE PARTICIPAÇÃO DOS MUNICÍPIOS - COTA MENSAL
1.7.1.1.51.1.1.0000	COTA-PARTE DO FUNDO DE PARTICIPAÇÃO DOS MUNICÍPIOS - COTA MENSAL - PRINCIPAL
1.7.1.1.51.1.1.0001	COTA-PARTE DO FPM - COTA MENSAL - PRINCIPAL
1.7.1.1.51.1.1.0002	LEI COMPLEMENTAR 198/23 (COTA)
1.7.1.1.51.1.1.0003	COTA LEI COMPL.198/23
1.7.1.1.51.2.0.0000	COTA-PARTE DO FUNDO DE PARTICIPAÇÃO DO MUNICÍPIOS - COTAS EXTRAORDINÁRIAS
1.7.1.1.51.2.1.0000	COTA-PARTE DO FUNDO DE PARTICIPAÇÃO DO MUNICÍPIOS - COTAS EXTRAORDINÁRIAS - PRINCIPAL
1.7.1.1.51.2.1.0001	COTA-PARTE DO FPM - 1% COTA DE DEZEMBRO - PRINCIPA
1.7.1.1.51.2.1.0002	COTA PARTE DO FPM 1% COTA JULHO PRINCIPAL
1.7.1.1.52.0.0.0000	COTA-PARTE DO IMPOSTO SOBRE A PROPRIEDADE TERRITORIAL RURAL
1.7.1.1.52.0.1.0000	COTA-PARTE DO IMPOSTO SOBRE A PROPRIEDADE TERRITORIAL RURAL - PRINCIPAL
1.7.1.1.52.0.1.0001	COTA-PARTE DO ITR - PRINCIPAL
1.7.1.2.00.0.0.0000	TRANSFERÊNCIAS DAS COMPENSAÇÕES FINANCEIRAS PELA EXPLORAÇÃO DE RECURSOS NATURAIS
1.7.1.2.52.0.0.0000	COTA-PARTE DA COMPENSAÇÃO FINANCEIRA PELA PRODUÇÃO DE PETRÓLEO
1.7.1.2.52.1.0.0000	COTA-PARTE DA COMPENSAÇÃO FINANCEIRA PELA PRODUÇÃO DE PETRÓLEO - LEI Nº 7.990/89
1.7.1.2.52.1.1.0000	COTA-PARTE DA COMPENSAÇÃO FINANCEIRA PELA PRODUÇÃO DE PETRÓLEO - LEI Nº 7.990/89 - PRINCIPAL
1.7.1.2.52.1.1.0001	C/P ROYALTIES-COM.FIN.P/PROD.PETROL LEI 7990/89
1.7.1.2.52.4.0.0000	COTA-PARTE DO FUNDO ESPECIAL DO PETRÓLEO - FEP
1.7.1.2.52.4.1.0000	COTA-PARTE DO FUNDO ESPECIAL DO PETRÓLEO - FEP - PRINCIPAL
1.7.1.2.52.4.1.0001	COTA-PARTE DO FUNDO ESPECIAL DO PETROLEO - FEP - P
1.7.1.3.00.0.0.0000	TRANSFERÊNCIAS DE RECURSOS DO SISTEMA ÚNICO DE SAÚDE - SUS
1.7.1.3.50.0.0.0000	TRANSFERÊNCIAS DE RECURSOS DO SISTEMA ÚNICO DE SAÚDE - SUS - REPASSES FUNDO A FUNDO - BLOCO DE MANUTENÇÃO DAS AÇÕES E SERVIÇOS PÚBLICOS DE SAÚDE
1.7.1.3.50.1.0.0000	TRANSFERÊNCIAS DE RECURSOS DO BLOCO DE MANUTENÇÃO DAS AÇÕES E SERVIÇOS PÚBLICOS DE SAÚDE - ATENÇÃO PRIMÁRIA
1.7.1.3.50.1.1.0000	TRANSFERÊNCIAS DE RECURSOS DO BLOCO DE MANUTENÇÃO DAS AÇÕES E SERVIÇOS PÚBLICOS DE SAÚDE - ATENÇÃO PRIMÁRIA - PRINCIPAL



DIÁRIO OFICIAL

MUNICÍPIO DE TAQUARITINGA

Conforme Lei Municipal nº 4.081, de 08 de novembro de 2013

Sexta-feira, 19 de dezembro de 2025

Ano X | Edição nº 2311

Página 107 de 193



Município de Taquaritinga

Unid. Orçamental
Município de Taquaritinga

Unid. Gestora
CONSOLIDAÇÃO GERAL

Exercício

2026

R\$

Classificação da Receita - Anexo 03

Código	Descrição
1.7.1.3.50.1.1.0004	FNS-INCR.TEMP.CUST.SERV.ASSIST.HOSP.AMBULAT.
1.7.1.3.50.1.1.0006	FNS-IMPLEM.POLITICAS P/REDE CEGONHA
1.7.1.3.50.1.1.0007	FNS-TRANSFORM.DIGITAL NO SUS
1.7.1.3.50.2.0.0000	TRANSFERÊNCIAS DE RECURSOS DO BLOCO DE MANUTENÇÃO DAS AÇÕES E SERVIÇOS PÚBLICOS DE SAÚDE - ATENÇÃO ESPECIALIZADA
1.7.1.3.50.2.1.0000	TRANSFERÊNCIAS DE RECURSOS DO BLOCO DE MANUTENÇÃO DAS AÇÕES E SERVIÇOS PÚBLICOS DE SAÚDE - ATENÇÃO ESPECIALIZADA - PRINCIPAL
1.7.1.3.50.2.1.0001	TRANSF.REC.BL.MANUT.ASPS AT.ESPECIALIZADA
1.7.1.3.50.2.1.0002	FNS-ATENCAO A SAUDE DA POPUL.PROCED.MAC
1.7.1.3.50.2.1.0003	FNS-FAEC TRATAMENTO DOENCA MACULAR
1.7.1.3.50.2.1.0004	FNS-AGENTE COMUNIT.SAUDE
1.7.1.3.50.2.1.0005	FNS-FAEC TRANSPL.ORGaos,TECIDOS E CELULAS
1.7.1.3.50.2.1.0007	FNS-FAEC-REDUCAO FILAS CIRURG(ELETIVAS)
1.7.1.3.50.2.1.0008	FNS - PROGR.MAIS ACESSO A ESPECIALISTAS PMAE
1.7.1.3.50.2.1.0009	FNS- PISO AT.PRIMARIA SAUDE DESP.DIVERSAS
1.7.1.3.50.2.1.0010	FNS-INCENT.FIN.APS DEMAIS PROG.SERV.EQ.AT.PRIM.SAUDE
1.7.1.3.50.3.0.0000	TRANSFERÊNCIAS DE RECURSOS DO BLOCO DE MANUTENÇÃO DAS AÇÕES E SERVIÇOS PÚBLICOS DE SAÚDE - VIGILÂNCIA EM SAÚDE
1.7.1.3.50.3.1.0000	TRANSFERÊNCIAS DE RECURSOS DO BLOCO DE MANUTENÇÃO DAS AÇÕES E SERVIÇOS PÚBLICOS DE SAÚDE - VIGILÂNCIA EM SAÚDE - PRINCIPAL
1.7.1.3.50.3.1.0002	FNS-INC.FIN.EST,DIST.FED,MUN.VIG.SAUDE-DESP.DIV.
1.7.1.3.50.3.1.0003	FNS-INC.FIN.ACOES VIG.PREV.CONTR.DST/AIDS HEP.VIR.
1.7.1.3.50.3.1.0004	FNS-INCENT.ACOES ESTRATEGICAS
1.7.1.3.50.3.1.0005	FNS-INC.FINANC.APS-DESEMPENHO
1.7.1.3.50.3.1.0006	FNS-INC.FIN.APS-CAPIT.PONDERADA
1.7.1.3.50.3.1.0007	FNS-INC.FIN.EST,DIST.FED,MUNIC.P/EXEC.VIG.SANITARI
1.7.1.3.50.3.1.0009	FNS-TRANS.ENTES FED.PGTO.VENC.AG.COMB.ENDEMIAS
1.7.1.3.50.3.1.0010	FNS-INCENT.FINANC.P/ATENCAO A SAUDE BUCAL
1.7.1.3.50.3.1.0011	FNS-INC.FINANC.APS-MANUT.PGO.VAL.NOM.BASE EXERC.ANTERIOR
1.7.1.3.50.3.1.0012	FNS-INC.FINANC.APS-EQUIPES SAUDE FAMILIA E EQUIPES ATENÇÃO PRIMARIA
1.7.1.3.50.3.1.0013	FNS-INCENT.FIN.APS-COMP.PER CAPITA BASE POPULAC.
1.7.1.3.50.4.0.0000	TRANSFERÊNCIAS DE RECURSOS DO BLOCO DE MANUTENÇÃO DAS AÇÕES E SERVIÇOS PÚBLICOS DE SAÚDE - ASSISTÊNCIA FARMACÉUTICA
1.7.1.3.50.4.1.0000	TRANSFERÊNCIAS DE RECURSOS DO BLOCO DE MANUTENÇÃO DAS AÇÕES E SERVIÇOS PÚBLICOS DE SAÚDE - ASSISTÊNCIA FARMACÉUTICA - PRINCIPAL
1.7.1.3.50.4.1.0001	TRANSF.REC.BL.MANUT.ASPS ASSIST.FARMC. PRINCIPAL
1.7.1.3.50.4.1.0003	FNS-RECURSOS FINANCEIROS A TRANSFERIR PARA AQUISIÇÃO PELAS SECRETARIAS DE SAÚDE DOS ESTADOS, MUNICÍPIOS E DISTRITO FEDERAL
1.7.1.3.50.5.0.0000	TRANSFERÊNCIAS DE RECURSOS DO BLOCO DE MANUTENÇÃO DAS AÇÕES E SERVIÇOS PÚBLICOS DE SAÚDE - GESTÃO DO SUS
1.7.1.3.50.5.1.0000	TRANSFERÊNCIAS DE RECURSOS DO BLOCO DE MANUTENÇÃO DAS AÇÕES E SERVIÇOS PÚBLICOS DE SAÚDE - GESTÃO DO SUS - PRINCIPAL
1.7.1.3.50.5.1.0005	FNS-AS.FIN.COMPL.EST.,DIST.FED,MUN.PGTO PISO SAL.PROF.ENFERMAGEM
1.7.1.4.00.0.0.0000	TRANSFERÊNCIAS DE RECURSOS DO FUNDO NACIONAL DO DESENVOLVIMENTO DA EDUCAÇÃO - FNDE
1.7.1.4.50.0.0.0000	TRANSFERÊNCIAS DO SALÁRIO-EDUCAÇÃO
1.7.1.4.50.0.1.0000	TRANSFERÊNCIAS DO SALÁRIO-EDUCAÇÃO - PRINCIPAL



DIÁRIO OFICIAL

MUNICÍPIO DE TAQUARITINGA

Conforme Lei Municipal nº 4.081, de 08 de novembro de 2013

Sexta-feira, 19 de dezembro de 2025

Ano X | Edição nº 2311

Página 108 de 193



Município de Taquaritinga

Unid. Orçamental
Município de Taquaritinga

Unid. Gestora
CONSOLIDAÇÃO GERAL

Exercício

2026

R\$

Classificação da Receita - Anexo 03

Código	Descrição
1.7.1.4.50.0.1.0001	TRANSFERENCIAS DO SALARIO-EDUCACAO - PRINCIPAL
1.7.1.4.52.0.0.0000	TRANSFERÊNCIAS REFERENTES AO PROGRAMA NACIONAL DE ALIMENTAÇÃO ESCOLAR - PNAE
1.7.1.4.52.0.1.0000	TRANSFERÊNCIAS REFERENTES AO PROGRAMA NACIONAL DE ALIMENTAÇÃO ESCOLAR - PNAE - PRINCIPAL
1.7.1.4.52.0.1.0001	TRANSFERENCIAS DIRETAS DO FNDE REFERENTES PNAE - P
1.7.1.4.53.0.0.0000	TRANSFERÊNCIAS REFERENTES AO PROGRAMA NACIONAL DE APOIO AO TRANSPORTE DO ESCOLAR - PNATE
1.7.1.4.53.0.1.0000	TRANSFERÊNCIAS REFERENTES AO PROGRAMA NACIONAL DE APOIO AO TRANSPORTE DO ESCOLAR - PNATE - PRINCIPAL
1.7.1.4.53.0.1.0001	TRANSFERENCIAS DIRETAS DO FNDE REFERENTES PNATE -
1.7.1.5.00.0.0.0000	TRANSFERÊNCIAS DE RECURSOS DE COMPLEMENTAÇÃO DA UNIÃO AO FUNDO DE MANUTENÇÃO E DESENVOLVIMENTO DA EDUCAÇÃO BÁSICA E DE VALORIZAÇÃO DOS PROFISSIONAIS
1.7.1.5.52.0.0.0000	TRANSFERÊNCIAS DE RECURSOS DE COMPLEMENTAÇÃO DA UNIÃO AO FUNDEB - VAAR
1.7.1.5.52.0.1.0000	TRANSFERÊNCIAS DE RECURSOS DE COMPLEMENTAÇÃO DA UNIÃO AO FUNDEB - VAAR - PRINCIPAL
1.7.1.5.52.0.1.0001	Transferências de Recursos de Complementação da União ao Fundeb - VAAR - Principal
1.7.1.5.52.0.1.0001	VAAR COMPLEM.FUNDEB
1.7.1.6.00.0.0.0000	TRANSFERÊNCIAS DE RECURSOS DO FUNDO NACIONAL DE ASSISTÊNCIA SOCIAL - FNAS
1.7.1.6.50.0.0.0000	TRANSFERÊNCIAS DE RECURSOS DO FUNDO NACIONAL DE ASSISTÊNCIA SOCIAL - FNAS
1.7.1.6.50.0.1.0000	TRANSFERÊNCIAS DE RECURSOS DO FUNDO NACIONAL DE ASSISTÊNCIA SOCIAL - FNAS - PRINCIPAL
1.7.1.6.50.0.1.0002	TRANSF.REC.FNAS BL.MAC
1.7.1.6.50.0.1.0004	FNAS-BOLSA FAMILIA 26702-3
1.7.1.6.50.0.1.0005	FNAS-PSB(PAIF-FORTALEC) 26710-4
1.7.1.6.50.0.1.0007	FNAS-MEDIA COMPLEXIDADE 32545-7
1.7.1.6.50.0.1.0009	FNAS - PROCAD/SUAS
1.7.1.9.00.0.0.0000	OUTRAS TRANSFERÊNCIAS DE RECURSOS DA UNIÃO E DE SUAS ENTIDADES
1.7.1.9.58.0.0.0000	TRANSFERÊNCIA OBRIGATÓRIA DECORRENTE DA LEI COMPLEMENTAR Nº 176/2020
1.7.1.9.58.0.1.0000	TRANSFERÊNCIA OBRIGATÓRIA DECORRENTE DA LEI COMPLEMENTAR Nº 176/2020 - PRINCIPAL
1.7.1.9.58.0.1.0001	TRANSF. OBRIG. DECOR.LEI COMPLEM. 176/2020
1.7.1.9.60.0.0.0000	TRANSFERÊNCIAS DA POLÍTICA NACIONAL ALDIR BLANC DE FOMENTO À CULTURA - LEI Nº 14.399/2022
1.7.1.9.60.0.1.0000	Transferências da Política Nacional Aldir Blanc de Fomento à Cultura - Lei nº 14.399/2022 - Principal
1.7.1.9.60.0.1.0001	LEI ALDIR BLANC 37643-4
1.7.2.0.00.0.0.0000	TRANSFERÊNCIAS DOS ESTADOS E DO DISTRITO FEDERAL E DE SUAS ENTIDADES
1.7.2.1.00.0.0.0000	PARTICIPAÇÃO NA RECEITA DOS ESTADOS E DISTRITO FEDERAL
1.7.2.1.50.0.0.0000	COTA-PARTE DO ICMS
1.7.2.1.50.0.1.0000	COTA-PARTE DO ICMS - PRINCIPAL
1.7.2.1.50.0.1.0001	COTA-PARTE DO ICMS - PRINCIPAL
1.7.2.1.51.0.0.0000	COTA-PARTE DO IPVA
1.7.2.1.51.0.1.0000	COTA-PARTE DO IPVA - PRINCIPAL
1.7.2.1.51.0.1.0001	COTA-PARTE DO IPVA - PRINCIPAL
1.7.2.1.52.0.0.0000	COTA-PARTE DO IPI - MUNICÍPIOS
1.7.2.1.52.0.1.0000	COTA-PARTE DO IPI - MUNICÍPIOS - PRINCIPAL



DIÁRIO OFICIAL

MUNICÍPIO DE TAQUARITINGA

Conforme Lei Municipal nº 4.081, de 08 de novembro de 2013

Sexta-feira, 19 de dezembro de 2025

Ano X | Edição nº 2311

Página 109 de 193



Município de Taquaritinga

Unid. Orçamental
Município de Taquaritinga

Unid. Gestora
CONSOLIDAÇÃO GERAL

Exercício

2026

R\$

Classificação da Receita - Anexo 03

Código	Descrição
1.7.2.1.52.0.1.0001	COTA-PARTE DO IPI - MUNICIPIOS - PRINCIPAL
1.7.2.1.53.0.0.0000	COTA-PARTE DA CONTRIBUIÇÃO DE INTERVENÇÃO NO DOMÍNIO ECONÔMICO
1.7.2.1.53.0.1.0000	COTA-PARTE DA CONTRIBUIÇÃO DE INTERVENÇÃO NO DOMÍNIO ECONÔMICO - PRINCIPAL
1.7.2.1.53.0.1.0001	COTA-PARTE-CONT.INTERVENCAO NO DOMINIO ECONOMICO-P
1.7.2.2.00.0.0.0000	TRANSFERÊNCIAS DAS COMPENSAÇÕES FINANCEIRAS PELA EXPLORAÇÃO DE RECURSOS NATURAIS
1.7.2.2.51.0.0.0000	COTA-PARTE DA COMPENSAÇÃO FINANCEIRA DE RECURSOS MINERAIS - CFEM
1.7.2.2.51.0.1.0000	COTA-PARTE DA COMPENSAÇÃO FINANCEIRA DE RECURSOS MINERAIS - CFEM - PRINCIPAL
1.7.2.2.51.0.1.0001	RECURSOS MINERAIS
1.7.2.3.00.0.0.0000	TRANSFERÊNCIAS DE RECURSOS DO SISTEMA ÚNICO DE SAÚDE - SUS
1.7.2.3.50.0.0.0000	TRANSFERÊNCIAS DE RECURSOS DO SISTEMA ÚNICO DE SAÚDE - SUS
1.7.2.3.50.0.1.0000	Transferências de Recursos do Sistema Único de Saúde - SUS - Principal
1.7.2.3.50.0.1.0001	FMS EMENDA 41232-5
1.7.2.3.50.0.1.0002	FMS EMENDA 41184-1
1.7.2.3.50.0.1.0003	FMS EMENDA 41186-8
1.7.2.3.50.0.1.0004	FMS EMENDA 41187-6
1.7.2.4.00.0.0.0000	TRANSFERÊNCIAS DE CONVÊNIO DOS ESTADOS E DF E DE SUAS ENTIDADES
1.7.2.4.50.0.0.0000	TRANSFERÊNCIAS DE CONVÊNIO DOS ESTADOS E DF PARA O SISTEMA ÚNICO DE SAÚDE - SUS
1.7.2.4.50.0.1.0000	TRANSFERÊNCIAS DE CONVÊNIO DOS ESTADOS E DF PARA O SISTEMA ÚNICO DE SAÚDE - SUS - PRINCIPAL
1.7.2.4.50.0.1.0002	FMS-GESTAO SUS 21825-1
1.7.2.4.51.0.0.0000	TRANSFERÊNCIAS DE CONVÊNIO DOS ESTADOS DESTINADAS A PROGRAMAS DE EDUCAÇÃO
1.7.2.4.51.0.1.0000	TRANSFERÊNCIAS DE CONVÊNIO DOS ESTADOS DESTINADAS A PROGRAMAS DE EDUCAÇÃO - PRINCIPAL
1.7.2.4.51.0.1.0002	TRANSPORTE ESCOLAR DE ALUNOS CEESP
1.7.2.4.99.0.0.0000	OUTRAS TRANSFERÊNCIAS DE CONVÊNIO DOS ESTADOS E DF E DE SUAS ENTIDADES
1.7.2.4.99.0.1.0000	OUTRAS TRANSFERÊNCIAS DE CONVÊNIO DOS ESTADOS E DF E DE SUAS ENTIDADES - PRINCIPAL
1.7.2.4.99.0.1.0007	IGD-PAB 34244-0
1.7.2.4.99.0.1.0009	PROT.SOC.ESP.ALTA COMPLEX. 35147-4
1.7.2.4.99.0.1.0010	PROT.ESP.ALTA COMPLEXIDADE 32374-8
1.7.2.4.99.0.1.0011	RESID.INCLUSIVA ALTA COMPLEX.-COCEN 36019-8
1.7.2.4.99.0.1.0012	RECAP AV ZU E AV HE TAQ 38705-3
1.7.2.9.00.0.0.0000	OUTRAS TRANSFERÊNCIAS DOS ESTADOS E DISTRITO FEDERAL
1.7.2.9.51.0.0.0000	TRANSFERÊNCIAS DE ESTADOS DESTINADAS À ASSISTÊNCIA SOCIAL
1.7.2.9.51.0.1.	Transferências de Estados destinadas à Assistência Social - Principal
1.7.2.9.51.0.1.0000	TRANSF.ESTADOS DESTIN.ASSIST.SOCIAL
1.7.2.9.51.0.1.0000	Transferências de Estados destinadas à Assistência Social - Principal
1.7.2.9.51.0.1.0001	PROT.SOCIAL MEDIA COMPLEX. 24895-9
1.7.2.9.99.0.0.0000	OUTRAS TRANSFERÊNCIAS DOS ESTADOS E DF
1.7.2.9.99.0.1.0000	OUTRAS TRANSFERÊNCIAS DOS ESTADOS E DF - PRINCIPAL



DIÁRIO OFICIAL

MUNICÍPIO DE TAQUARITINGA

Conforme Lei Municipal nº 4.081, de 08 de novembro de 2013

Sexta-feira, 19 de dezembro de 2025

Ano X | Edição nº 2311

Página 110 de 193



Município de Taquaritinga

Unid. Orçamental
Município de Taquaritinga

Unid. Gestora
CONSOLIDAÇÃO GERAL

Exercício

2026

R\$

Classificação da Receita - Anexo 03

Código	Descrição
1.7.2.9.99.0.1.0003	TRANSF .ESP. SP 2025 40356-3
1.7.5.0.00.0.0.0000	TRANSFERÊNCIAS DE OUTRAS INSTITUIÇÕES PÚBLICAS
1.7.5.1.00.0.0.0000	TRANSFERÊNCIAS DE RECURSOS DO FUNDO DE MANUTENÇÃO E DESENVOLVIMENTO DA EDUCAÇÃO BÁSICA E DE VALORIZAÇÃO DOS PROFISSIONAIS DA EDUCAÇÃO - FUNDEB
1.7.5.1.50.0.0.0000	TRANSFERÊNCIAS DE RECURSOS DO FUNDO DE MANUTENÇÃO E DESENVOLVIMENTO DA EDUCAÇÃO BÁSICA E DE VALORIZAÇÃO DOS PROFISSIONAIS DA EDUCAÇÃO - FUNDEB
1.7.5.1.50.0.1.0000	TRANSFERÊNCIAS DE RECURSOS DO FUNDO DE MANUTENÇÃO E DESENVOLVIMENTO DA EDUCAÇÃO BÁSICA E DE VALORIZAÇÃO DOS PROFISSIONAIS DA EDUCAÇÃO - FUNDEB
1.7.5.1.50.0.1.0001	TRANSFERÊNCIAS DE RECURSOS DO FUNDEB - PRINCIPAL
1.7.9.0.00.0.0.0000	DEMAIS TRANSFERÊNCIAS CORRENTES
1.7.9.1.00.0.0.0000	TRANSFERÊNCIAS DE PESSOAS FÍSICAS
1.7.9.1.99.0.0.0000	OUTRAS TRANSFERÊNCIAS DE PESSOAS FÍSICAS
1.7.9.1.99.0.1.0000	OUTRAS TRANSFERÊNCIAS DE PESSOAS FÍSICAS - PRINCIPAL
1.7.9.1.99.0.1.0003	C.M.D.C.A.
1.9.0.0.00.0.0.0000	OUTRAS RECEITAS CORRENTES
1.9.1.0.00.0.0.0000	MULTAS ADMINISTRATIVAS, CONTRATUAIS E JUDICIAIS
1.9.1.1.00.0.0.0000	MULTAS ADMINISTRATIVAS, CONTRATUAIS E JUDICIAIS
1.9.1.1.01.0.0.0000	MULTAS PREVISTAS EM LEGISLAÇÃO ESPECÍFICA
1.9.1.1.01.0.2.0000	MULTAS PREVISTAS EM LEGISLAÇÃO ESPECÍFICA - MULTAS E JUROS
1.9.1.1.01.0.2.0001	MULTAS PREV.EM LEGISLACAO ESPECIFICA-DIV.ATIVA-A/M
1.9.1.1.01.0.2.0001	MULTAS PREVISTAS EM LEGISLACAO ESPECIFICA - MULTAS
1.9.1.1.01.0.3.0000	MULTAS PREVISTAS EM LEGISLAÇÃO ESPECÍFICA - DÍVIDA ATIVA
1.9.1.1.01.0.3.0002	MULTAS PREV.LEGISL.ESPEC.D.A.ATUAL.MONETARIA
1.9.1.1.01.0.4.0000	MULTAS PREVISTAS EM LEGISLAÇÃO ESPECÍFICA - DÍVIDA ATIVA - MULTAS E JUROS
1.9.1.1.01.0.4.0001	MULTAS PREV.LEGISLACAO ESPECIFICA-DIVIDA ATIVA-M/J
1.9.1.1.01.0.5.0000	MULTAS PREVISTAS EM LEGISLAÇÃO ESPECÍFICA - MULTAS COM DESTINAÇÃO DIFERENCIADA POR LEGISLAÇÃO PERTINENTE
1.9.1.1.01.0.5.0001	MULTAS PREVISTAS NA LEGISLACAO ESPECIFICA - MULTAS
1.9.2.0.00.0.0.0000	INDENIZAÇÕES, RESTITUIÇÕES E RESSARCIMENTOS
1.9.2.1.00.0.0.0000	INDENIZAÇÕES
1.9.2.1.01.0.0.0000	INDENIZAÇÕES POR DANOS CAUSADOS AO PATRIMÔNIO PÚBLICO
1.9.2.1.01.0.1.0000	INDENIZAÇÕES POR DANOS CAUSADOS AO PATRIMÔNIO PÚBLICO - PRINCIPAL
1.9.2.1.01.0.1.0000	Indenizações por Danos Causados ao Patrimônio Público - Principal
1.9.2.1.01.0.1.0001	INDENIZAÇÕES POR DANOS CAUSADOS AO PATRIMÔNIO PÚBLICO
1.9.2.2.00.0.0.0000	RESTITUIÇÕES
1.9.2.2.99.0.0.0000	OUTRAS RESTITUIÇÕES
1.9.2.2.99.0.1.0000	OUTRAS RESTITUIÇÕES - PRINCIPAL
1.9.2.2.99.0.1.0001	OUTRAS RESTITUIÇÕES PRINCIPAL
1.9.2.2.99.0.1.0002	RESTITUIÇÃO(SAAET P/PREFEIT) 31235-5
1.9.9.0.00.0.0.0000	DEMAIS RECEITAS CORRENTES
1.9.9.00.0.0.0000	OUTRAS RECEITAS CORRENTES



DIÁRIO OFICIAL

MUNICÍPIO DE TAQUARITINGA

Conforme Lei Municipal nº 4.081, de 08 de novembro de 2013

Sexta-feira, 19 de dezembro de 2025

Ano X | Edição nº 2311

Página 111 de 193



Município de Taquaritinga

Unid. Orçamental
Município de Taquaritinga

Unid. Gestora
CONSOLIDAÇÃO GERAL

Exercício

2026

R\$

Classificação da Receita - Anexo 03

Código	Descrição
1.9.9.9.03.0.0.0000	COMPENSAÇÕES FINANCEIRAS ENTRE OS REGIMES DE PREVIDÊNCIA
1.9.9.9.03.0.1.0000	Compensações Financeiras entre os Regimes de Previdência - Principal
1.9.9.9.12.0.0.0000	ENCARGOS LEGAIS PELA INSCRIÇÃO EM DÍVIDA ATIVA E RECEITAS DE ÔNUS DE SUCUMBÊNCIA
1.9.9.9.12.2.0.0000	ÔNUS DE SUCUMBÊNCIA
1.9.9.9.12.2.1.0000	ÔNUS DE SUCUMBÊNCIA - PRINCIPAL
1.9.9.9.12.2.1.9999	ONUS DE SUCUMBENCIA
1.9.9.9.99.0.0.0000	OUTRAS RECEITAS
1.9.9.9.99.2.0.0000	OUTRAS RECEITAS NÃO ARRECADADAS E NÃO PROJETADAS PELA RFB - PRIMÁRIAS
1.9.9.9.99.2.1.0000	OUTRAS RECEITAS NÃO ARRECADADAS E NÃO PROJETADAS PELA RFB - PRIMÁRIAS - PRINCIPAL
1.9.9.9.99.2.1.0001	OUTRAS RECEITAS
1.9.9.9.99.2.1.0001	OUTRAS RECEITAS PRIMARIAS PRINCIPAL
1.9.9.9.99.2.1.0002	RECEB.AREA AZUL 71009-8
1.9.9.9.99.2.1.0003	OUTRAS RECEITAS - RECEITAS EVENTUAIS
1.9.9.9.99.2.1.0004	OUTRAS RECEITAS - DILIGENCIAS
1.9.9.9.99.2.1.0005	HONORARIOS DE ADVOGADOS
1.9.9.9.99.2.1.0006	OUTRAS RECEITAS PRIMARIAS - SAUDE
1.9.9.9.99.2.1.0007	HONORÁRIOS ADVOCAT.NÃO AJUIZADOS
1.9.9.9.99.2.1.0008	PROTETOS- DIVIDA ATIVA
1.9.9.9.99.2.2.0000	OUTRAS RECEITAS NÃO ARRECADADAS E NÃO PROJETADAS PELA RFB - PRIMÁRIAS - MULTAS E JUROS
1.9.9.9.99.2.2.0001	OUTRAS RECEITAS - MULTAS E JUROS
1.9.9.9.99.2.2.0001	OUTRAS RECEITAS - PRIMARIAS - MULTAS E JUROS
1.9.9.9.99.2.3.0000	OUTRAS RECEITAS NÃO ARRECADADAS E NÃO PROJETADAS PELA RFB - PRIMÁRIAS - DÍVIDA ATIVA
1.9.9.9.99.2.3.0001	OUTRAS RECEITAS - DIVIDA ATIVA
1.9.9.9.99.2.3.0001	OUTRAS RECEITAS - PRIMARIAS - DIVIDA ATIVA
1.9.9.9.99.2.3.0002	OUTRAS RECEITAS-PRIMARIAS-DIVIDA ATIVA-AT.MONET
1.9.9.9.99.2.4.0000	OUTRAS RECEITAS NÃO ARRECADADAS E NÃO PROJETADAS PELA RFB - PRIMÁRIAS - DÍVIDA ATIVA - MULTAS E JUROS
1.9.9.9.99.2.4.0001	OUTRAS RECEITAS - DIVIDA ATIVA - MULTA/JUROS
1.9.9.9.99.2.4.0001	OUTRAS RECEITAS-PRIMARIAS-DIVIDA ATIVA-MULTA/JUROS
2.0.0.0.00.0.0.0000	RECEITAS DE CAPITAL
2.2.0.0.00.0.0.0000	ALIENAÇÃO DE BENS
2.2.1.0.00.0.0.0000	ALIENAÇÃO DE BENS MÓVEIS
2.2.1.3.00.0.0.0000	ALIENAÇÃO DE BENS MÓVEIS E SEMOVENTES
2.2.1.3.01.0.0.0000	ALIENAÇÃO DE BENS MÓVEIS E SEMOVENTES
2.2.1.3.01.0.1.0000	ALIENAÇÃO DE BENS MÓVEIS E SEMOVENTES - PRINCIPAL
2.2.1.3.01.0.1.0000	Alienação de Bens Móveis e Semoventes - Principal
2.2.1.3.01.0.1.0001	ALIENAÇÃO DE BENS MOVEIS E SEMOVENTES - PRINCIPAL
2.4.	Transferências de Recursos do Bloco de Estruturação da Rede de Serviços Públicos de Saúde - Atenção Primária - Principal



DIÁRIO OFICIAL

MUNICÍPIO DE TAQUARITINGA

Conforme Lei Municipal nº 4.081, de 08 de novembro de 2013

Sexta-feira, 19 de dezembro de 2025

Ano X | Edição nº 2311

Página 112 de 193



Município de Taquaritinga

Unid. Orçamental
Município de Taquaritinga

Unid. Gestora
CONSOLIDAÇÃO GERAL

Exercício

2026

R\$

Classificação da Receita - Anexo 03

Código	Descrição
2.4.0.0.00.0.0.0000	TRANSFERÊNCIAS DE CAPITAL
2.4.1.0.00.0.0.0000	TRANSFERÊNCIAS DA UNIÃO E DE SUAS ENTIDADES
2.4.1.2.00.0.0.0000	TRANSFERÊNCIAS DE RECURSOS DO FUNDO NACIONAL DO DESENVOLVIMENTO DA EDUCAÇÃO - FNDE
2.4.1.2.50.0.0.0000	TRANSFERÊNCIAS DE RECURSOS DESTINADOS A PROGRAMAS DE EDUCAÇÃO
2.4.1.2.50.9.0.0000	OUTRAS TRANSFERÊNCIAS DESTINADAS A PROGRAMAS DE EDUCAÇÃO
2.4.1.2.50.9.1.0000	Outras transferências destinadas a Programas de Educação - Principal
2.4.1.2.50.9.1.0001	REPASSE FNDE/PDDE 20238-X
2.4.2.0.00.0.0.0000	TRANSFERÊNCIAS DOS ESTADOS E DO DISTRITO FEDERAL E DE SUAS ENTIDADES
2.4.2.1.00.0.0.0000	TRANSFERÊNCIAS DE RECURSOS DO SISTEMA ÚNICO DE SAÚDE - SUS DOS ESTADOS E DF
2.4.2.1.50.0.0.0000	TRANSFERÊNCIAS DE RECURSOS DO SISTEMA ÚNICO DE SAÚDE - SUS
2.4.2.1.50.0.1.0000	TRANSFERÊNCIAS DE RECURSOS DO SISTEMA ÚNICO DE SAÚDE - SUS - PRINCIPAL
2.4.2.1.50.0.1.0002	AQUIS.VEICULO-SAUDE 29960-X
7.0.0.0.00.0.0.0000	RECEITAS CORRENTES - INTRA OFSS
7.1.0.0.00.0.0.0000	IMPOSTOS, TAXAS E CONTRIBUIÇÕES DE MELHORIA - INTRA OFSS
7.1.2.0.00.0.0.0000	TAXAS - INTRA OFSS
7.1.2.2.00.0.0.0000	TAXAS PELA PRESTAÇÃO DE SERVIÇOS - INTRA OFSS
7.1.2.2.01.0.0.0000	TAXAS PELA PRESTAÇÃO DE SERVIÇOS EM GERAL - INTRA OFSS
7.1.2.2.01.0.1.0000	TAXAS PELA PRESTAÇÃO DE SERVIÇOS EM GERAL - PRINCIPAL - INTRA OFSS
7.1.2.2.01.0.1.0000	Taxas pela Prestação de Serviços em Geral - Principal - Intra OFSS
7.1.2.2.01.0.1.0001	TAXAS PELA PRESTAÇÃO DE SERVIÇOS EM GERAL - PRINCIPAL
7.2.0.0.00.0.0.0000	CONTRIBUIÇÕES - INTRA OFSS
7.2.1.0.00.0.0.0000	CONTRIBUIÇÕES SOCIAIS - INTRA OFSS
7.2.1.5.00.0.0.0000	CONTRIBUIÇÕES PARA REGIMES PRÓPRIOS DE PREVIDÊNCIA E SISTEMA DE PROTEÇÃO SOCIAL - INTRA OFSS
7.2.1.5.02.0.0.0000	CONTRIBUIÇÃO PATRONAL - SERVIDOR CIVIL - INTRA OFSS
7.2.1.5.02.1.0.0000	CONTRIBUIÇÃO PATRONAL - SERVIDOR CIVIL ATIVO - INTRA OFSS
7.2.1.5.02.1.1.0000	CONTRIBUIÇÃO PATRONAL - SERVIDOR CIVIL ATIVO - PRINCIPAL - INTRA OFSS
7.2.1.5.02.1.1.0000	Contribuição Patronal - Servidor Civil Ativo - Principal - Intra OFSS
7.2.1.5.02.1.1.0001	PATRONAL PREFEITURA
7.2.1.5.02.1.1.0002	PATRONAL SAAET
7.2.1.5.02.1.1.0003	PATRONAL CÂMARA
7.2.1.5.51.0.0.0000	CONTRIBUIÇÃO PATRONAL - PARCELAMENTOS - INTRA OFSS
7.2.1.5.51.1.0.0000	CONTRIBUIÇÃO PATRONAL - SERVIDOR CIVIL ATIVO - PARCELAMENTOS - INTRA OFSS
7.2.1.5.51.1.1.0000	Contribuição Patronal - Servidor Civil Ativo - Parcelamentos - Principal - Intra OFSS
7.2.1.5.51.1.2.0000	Contribuição Patronal - Servidor Civil Ativo - Parcelamentos - Multas e Juros - Intra OFSS
7.6.0.0.00.0.0.0000	RECEITA DE SERVIÇOS - INTRA OFSS
7.6.1.0.00.0.0.0000	SERVIÇOS ADMINISTRATIVOS E COMERCIAIS GERAIS - INTRA OFSS
7.6.1.1.00.0.0.0000	SERVIÇOS ADMINISTRATIVOS E COMERCIAIS GERAIS - INTRA OFSS



DIÁRIO OFICIAL

MUNICÍPIO DE TAQUARITINGA

Conforme Lei Municipal nº 4.081, de 08 de novembro de 2013

Sexta-feira, 19 de dezembro de 2025

Ano X | Edição nº 2311

Página 113 de 193



Município de Taquaritinga

Unid. Orçamental
Município de Taquaritinga

Unid. Gestora
CONSOLIDAÇÃO GERAL

Exercício

2026

R\$

Classificação da Receita - Anexo 03

Código	Descrição
7.6.1.1.01.0.0.0000	SERVIÇOS ADMINISTRATIVOS E COMERCIAIS GERAIS PRESTADOS POR ENTIDADES E ÓRGÃOS PÚBLICOS EM GERAL - INTRA OFSS
7.6.1.1.01.0.1.0000	SERVIÇOS ADMINISTRATIVOS E COMERCIAIS GERAIS PRESTADOS POR ENTIDADES E ÓRGÃOS PÚBLICOS EM GERAL - PRINCIPAL - INTRA OFSS
7.6.1.1.01.0.1.0000	Serviços Administrativos e Comerciais Gerais Prestados por Entidades e Órgãos Públicos em Geral - Principal - Intra OFSS
7.6.1.1.01.0.1.0001	SERVIÇOS ADMIN- FORNECIMENTOS DE AGUA
7.6.1.1.01.0.1.0002	SERVIÇO ADMIN - COLETA DE ESGOTO
7.9.0.0.00.0.0.0000	OUTRAS RECEITAS CORRENTES - INTRA OFSS
7.9.9.0.00.0.0.0000	DEMAIS RECEITAS CORRENTES - INTRA OFSS
7.9.9.9.00.0.0.0000	OUTRAS RECEITAS CORRENTES - INTRA OFSS
7.9.9.9.99.0.0.0000	OUTRAS RECEITAS - INTRA OFSS
7.9.9.9.99.2.0.0000	OUTRAS RECEITAS NÃO ARRECADADAS E NÃO PROJETADAS PELA RFB - PRIMÁRIAS - INTRA OFSS
7.9.9.9.99.2.1.0000	OUTRAS RECEITAS NÃO ARRECADADAS E NÃO PROJETADAS PELA RFB - PRIMÁRIAS - PRINCIPAL - INTRA OFSS
7.9.9.9.99.2.1.0000	Outras Receitas Não Arrecadadas e Não Projetadas pela RFB - Primárias - Principal - Intra OFSS
7.9.9.9.99.2.1.0001	OUTRAS RECEITAS - GERAL
7.9.9.9.99.2.2.0000	OUTRAS RECEITAS NÃO ARRECADADAS E NÃO PROJETADAS PELA RFB - PRIMÁRIAS - MULTAS E JUROS - INTRA OFSS
7.9.9.9.99.2.2.0000	Outras Receitas Não Arrecadadas e Não Projetadas pela RFB - Primárias - Multas e Juros - Intra OFSS
7.9.9.9.99.2.2.0001	OUTRAS RECEITAS - GERAL M/J
7.9.9.9.99.2.3.0000	OUTRAS RECEITAS NÃO ARRECADADAS E NÃO PROJETADAS PELA RFB - PRIMÁRIAS - DÍVIDA ATIVA - INTRA OFSS
7.9.9.9.99.2.3.0000	Outras Receitas Não Arrecadadas e Não Projetadas pela RFB - Primárias - Dívida Ativa - Intra OFSS
7.9.9.9.99.2.3.0001	OUTRAS RECEITAS - GERAL D.ATIVA
7.9.9.9.99.2.4.0000	OUTRAS RECEITAS NÃO ARRECADADAS E NÃO PROJETADAS PELA RFB - PRIMÁRIAS - DÍVIDA ATIVA - MULTAS E JUROS - INTRA OFSS
7.9.9.9.99.2.4.0000	Outras Receitas Não Arrecadadas e Não Projetadas pela RFB - Primárias - Dívida Ativa - Multas e Juros - Intra OFSS
7.9.9.9.99.2.4.0001	OUTRAS RECEITAS - GERAL D.ATIVA M/J



DIÁRIO OFICIAL

MUNICÍPIO DE TAQUARITINGA

Conforme Lei Municipal nº 4.081, de 08 de novembro de 2013

Sexta-feira, 19 de dezembro de 2025

Ano X | Edição nº 2311

Página 114 de 193



Município de Taquaritinga

Classificação da Despesa - Anexo 04

Exercício
2026
R\$

Unid. Orçamental
Município de Taquaritinga

Unid. Gestora
CONSOLIDAÇÃO GERAL

Código	Descrição
3.0.00.00.00	DESPESAS CORRENTES
3.1.00.00.00	PESSOAL E ENCARGOS SOCIAIS
3.1.90.00.00	APLICAÇÕES DIRETAS
3.1.90.01.00	APOSENTADORIAS, RESERVA REMUNERADA E REFORMAS
3.1.90.03.00	PENSÕES DO RPPS E DO MILITAR
3.1.90.11.00	VENCIMENTOS E VANTAGENS FIXAS - PESSOAL CIVIL
3.1.90.13.00	OBRIGAÇÕES PATRONAIS
3.1.90.16.00	OUTRAS DESPESAS VARIÁVEIS - PESSOAL CIVIL
3.1.90.94.00	INDENIZAÇÕES E RESTITUIÇÕES TRABALHISTAS
3.1.90.96.00	RESSARCIMENTO DE DESPESAS DE PESSOAL REQUISITADO
3.1.91.00.00	APLICAÇÃO DIRETA DECORRENTE DE OPERAÇÃO ENTRE ÓRGÃOS, FUNDOS E ENTIDADE
3.1.91.13.00	OBRIGAÇÕES PATRONAIS - INTRA OFSS
3.3.00.00.00	OUTRAS DESPESAS CORRENTES
3.3.50.00.00	TRANSFERÊNCIAS A INSTITUIÇÕES PRIVADAS SEM FINS LUCRATIVOS
3.3.50.43.00	SUBVENÇÕES SOCIAIS
3.3.90.00.00	APLICAÇÕES DIRETAS
3.3.90.08.00	OUTROS BENEFÍCIOS ASSISTENCIAIS DO SERVIDOR E DO MILITAR
3.3.90.14.00	DIÁRIAS - PESSOAL CIVIL
3.3.90.30.00	MATERIAL DE CONSUMO
3.3.90.31.00	PREMIAÇÕES CULTURAIS, ARTÍSTICAS, CIENTÍFICAS, DESPORTIVAS E OUTRAS
3.3.90.32.00	MATERIAL, BEM OU SERVIÇO PARA DISTRIBUIÇÃO GRATUITA
3.3.90.33.00	PASSAGENS E DESPESAS COM LOCOMOÇÃO
3.3.90.35.00	SERVIÇOS DE CONSULTORIA
3.3.90.36.00	OUTROS SERVIÇOS DE TERCEIROS - PESSOA FÍSICA
3.3.90.39.00	OUTROS SERVIÇOS DE TERCEIROS - PESSOA JURÍDICA
3.3.90.40.00	SERVIÇOS DE TECNOLOGIA DA INFORMAÇÃO E COMUNICAÇÃO - PESSOA JURÍDICA
3.3.90.46.00	AUXÍLIO ALIMENTAÇÃO
3.3.90.47.00	OBRIGAÇÕES TRIBUTÁRIAS E CONTRIBUTIVAS



DIÁRIO OFICIAL

MUNICÍPIO DE TAQUARITINGA

Conforme Lei Municipal nº 4.081, de 08 de novembro de 2013

Sexta-feira, 19 de dezembro de 2025

Ano X | Edição nº 2311

Página 115 de 193



Município de Taquaritinga

Classificação da Despesa - Anexo 04

Exercício
2026
R\$

Unid. Orçamental
Município de Taquaritinga

Unid. Gestora
CONSOLIDAÇÃO GERAL

Código	Descrição
3.3.90.48.00	OUTROS AUXÍLIOS FINANCEIROS A PESSOA FÍSICA
3.3.90.91.00	SENTENÇAS JUDICIAIS
3.3.90.92.00	DESPESAS DE EXERCÍCIOS ANTERIORES
3.3.90.93.00	INDENIZAÇÕES E RESTITUIÇÕES
3.3.91.00.00	APLICAÇÃO DIRETA DECORRENTE DE OPERAÇÃO ENTRE ÓRGÃOS, FUNDOS E ENTIDADE
3.3.91.39.00	OUTROS SERVIÇOS DE TERCEIROS - PESSOA JURÍDICA - INTRA OFSS
3.3.93.00.00	APLICAÇÃO DIRETA DECORRENTE DE OPERAÇÃO DE ÓRGÃOS, FUNDOS E ENTIDADES I
3.3.93.39.00	OUTROS SERVIÇOS DE TERCEIROS - PESSOA JURÍDICA
4.0.00.00.00	DESPESAS DE CAPITAL
4.4.00.00.00	INVESTIMENTOS
4.4.90.00.00	APLICAÇÕES DIRETAS
4.4.90.51.00	OBRAS E INSTALAÇÕES
4.4.90.52.00	EQUIPAMENTOS E MATERIAL PERMANENTE
4.4.90.61.00	AQUISIÇÃO DE IMÓVEIS
4.6.00.00.00	AMORTIZAÇÃO / REFINANCIAMENTO DA DÍVIDA
4.6.90.00.00	APLICAÇÕES DIRETAS
4.6.90.71.00	PRINCIPAL DA DÍVIDA CONTRATUAL RESGATADA
4.6.90.91.00	SENTENÇAS JUDICIAIS
4.6.91.00.00	APLICAÇÃO DIRETA DECORRENTE DE OPERAÇÃO ENTRE ÓRGÃOS, FUNDOS E ENTIDADE
4.6.91.71.00	PRINCIPAL DA DÍVIDA CONTRATUAL RESGATADA - INTRA OFSS
9.0.00.00.00	RESERVA DE CONTINGÊNCIA
9.9.00.00.00	RESERVA DE CONTINGÊNCIA
9.9.99.00.00	RESERVA DE CONTINGÊNCIA
9.9.99.99.00	RESERVA DE CONTINGÊNCIA



DIÁRIO OFICIAL

MUNICÍPIO DE TAQUARITINGA

Conforme Lei Municipal nº 4.081, de 08 de novembro de 2013

Sexta-feira, 19 de dezembro de 2025

Ano X | Edição nº 2311

Página 116 de 193



Município de Taquaritinga

Programa de Trabalho do Governo - Anexo 06
Orçamento Fiscal e da Seguridade Social

Unid. Orçamental
Município de Taquaritinga

Unid. Gestora
CONSOLIDAÇÃO GERAL

Exercício
2026
R\$

Código	Especificação	Projetos	Atividades	Oper. Especiais	Reserva Cont.	Total
01. . .	LEGISLATIVA	0,00	8.800.000,00	0,00	0,00	8.800.000,00
01.031. . .	AÇÃO LEGISLATIVA	0,00	8.800.000,00	0,00	0,00	8.800.000,00
01.031.0001- .	PROCESSO LEGISLATIVO.	0,00	8.800.000,00	0,00	0,00	8.800.000,00
01.031.0001-2.045	MANUTENCAO DO CORPO LEGISLATIVO.	0,00	8.800.000,00	0,00	0,00	8.800.000,00
02. . .	JUDICIARIA	0,00	88.000,00	0,00	0,00	88.000,00
02.062. . .	DEFESA DO INTERESSE PUBLICO NO PROCESSO JUDICIARIO	0,00	88.000,00	0,00	0,00	88.000,00
02.062.0013- .	OTIMIZACAO DA GESTAO MUNICIPAL DOS ASSUNTOS JURIDICOS.	0,00	88.000,00	0,00	0,00	88.000,00
02.062.0013-2.002	MANUTENCAO - CUSTEIO DESPESAS CORRENTES	0,00	88.000,00	0,00	0,00	88.000,00
04. . .	ADMINISTRAÇÃO	0,00	58.068.986,00	0,00	0,00	58.068.986,00
04.122. . .	ADMINISTRAÇÃO GERAL	0,00	44.619.486,00	0,00	0,00	44.619.486,00
04.122.0010- .	OTIMIZACAO DA GESTAO MUNICIPAL DAS ACOES DE APOIO AO GABINETE DO	0,00	276.000,00	0,00	0,00	276.000,00
04.122.0010-2.001	MANUTENCAO - PESSOAL E ENCARGOS SOCIAIS.	0,00	132.000,00	0,00	0,00	132.000,00
04.122.0010-2.002	MANUTENCAO - CUSTEIO DESPESAS CORRENTES	0,00	144.000,00	0,00	0,00	144.000,00
04.122.0011- .	OTIMIZACAO DA GESTAO MUNICIPAL DOS ATOS DA ADMINISTRACAO.	0,00	44.287.486,00	0,00	0,00	44.287.486,00
04.122.0011-2.001	MANUTENCAO - PESSOAL E ENCARGOS SOCIAIS.	0,00	43.059.486,00	0,00	0,00	43.059.486,00
04.122.0011-2.002	MANUTENCAO - CUSTEIO DESPESAS CORRENTES	0,00	1.204.000,00	0,00	0,00	1.204.000,00
04.122.0011-2.003	MANUTENCAO - CUSTEIO DESPESAS DE CAPITAL	0,00	24.000,00	0,00	0,00	24.000,00
04.122.0015- .	OTIMIZACAO DA GESTAO MUNICIPAL.	0,00	56.000,00	0,00	0,00	56.000,00
04.122.0015-2.002	MANUTENCAO - CUSTEIO DESPESAS CORRENTES	0,00	56.000,00	0,00	0,00	56.000,00
04.123. . .	ADMINISTRAÇÃO FINANCEIRA	0,00	13.449.500,00	0,00	0,00	13.449.500,00
04.123.0016- .	OTIMIZACAO DA GESTAO MUNICIPAL DA FAZENDA.	0,00	13.449.500,00	0,00	0,00	13.449.500,00
04.123.0016-2.002	MANUTENCAO - CUSTEIO DESPESAS CORRENTES	0,00	13.417.000,00	0,00	0,00	13.417.000,00
04.123.0016-2.003	MANUTENCAO - CUSTEIO DESPESAS DE CAPITAL	0,00	32.000,00	0,00	0,00	32.000,00
04.123.0016-2.004	PROPAGANDA E PUBLICIDADE.	0,00	500,00	0,00	0,00	500,00
06. . .	SEGURANÇA PUBLICA	0,00	1.036.000,00	0,00	0,00	1.036.000,00
06.181. . .	Policimento	0,00	786.000,00	0,00	0,00	786.000,00
06.181.0008- .	OTIMIZACAO DA GESTAO MUNICIPAL EM OBRAS E MEIO AMBIENTE.	0,00	786.000,00	0,00	0,00	786.000,00
06.181.0008-2.002	MANUTENCAO - CUSTEIO DESPESAS CORRENTES	0,00	686.000,00	0,00	0,00	686.000,00
06.181.0008-2.003	MANUTENCAO - CUSTEIO DESPESAS DE CAPITAL	0,00	100.000,00	0,00	0,00	100.000,00
06.182. . .	DEFESA CIVIL	0,00	250.000,00	0,00	0,00	250.000,00



DIÁRIO OFICIAL

MUNICÍPIO DE TAQUARITINGA

Conforme Lei Municipal nº 4.081, de 08 de novembro de 2013

Sexta-feira, 19 de dezembro de 2025

Ano X | Edição nº 2311

Página 117 de 193



Município de Taquaritinga

Programa de Trabalho do Governo - Anexo 06
Orçamento Fiscal e da Seguridade Social

Unid. Orçamental
Município de Taquaritinga

Unid. Gestora
CONSOLIDAÇÃO GERAL

Exercício
2026
R\$

Código	Especificação	Projetos	Atividades	Oper. Especiais	Reserva Cont.	Total
06.182.0014- .	OTIMIZACAO DA GESTAO MUNICIPAL DE SERVICOS MUNICIPAIS.	0,00	250.000,00	0,00	0,00	250.000,00
06.182.0014-2.002	MANUTENCAO - CUSTEIO DESPESAS CORRENTES	0,00	250.000,00	0,00	0,00	250.000,00
08. . - .	ASSISTENCIA SOCIAL	0,00	8.283.000,00	0,00	0,00	8.283.000,00
08.122. - .	ADMINISTRAÇÃO GERAL	0,00	347.000,00	0,00	0,00	347.000,00
08.122.0009- .	OTIMIZACAO DA GESTAO MUNICIPAL DAS ACOES DE DESENVOLVIMENTO SOC	0,00	347.000,00	0,00	0,00	347.000,00
08.122.0009-2.001	MANUTENCAO - PESSOAL E ENCARGOS SOCIAIS.	0,00	347.000,00	0,00	0,00	347.000,00
08.243. - .	Assistência à Criança e ao Adolescente	0,00	6.241.000,00	0,00	0,00	6.241.000,00
08.243.0009- .	OTIMIZACAO DA GESTAO MUNICIPAL DAS ACOES DE DESENVOLVIMENTO SOC	0,00	6.241.000,00	0,00	0,00	6.241.000,00
08.243.0009-2.002	MANUTENCAO - CUSTEIO DESPESAS CORRENTES	0,00	1.821.000,00	0,00	0,00	1.821.000,00
08.243.0009-2.003	MANUTENCAO - CUSTEIO DESPESAS DE CAPITAL	0,00	10.000,00	0,00	0,00	10.000,00
08.243.0009-2.009	CASA ABRIGO	0,00	4.410.000,00	0,00	0,00	4.410.000,00
08.244. - .	Assistência Comunitária	0,00	1.695.000,00	0,00	0,00	1.695.000,00
08.244.0009- .	OTIMIZACAO DA GESTAO MUNICIPAL DAS ACOES DE DESENVOLVIMENTO SOC	0,00	1.695.000,00	0,00	0,00	1.695.000,00
08.244.0009-2.001	MANUTENCAO - PESSOAL E ENCARGOS SOCIAIS.	0,00	678.000,00	0,00	0,00	678.000,00
08.244.0009-2.002	MANUTENCAO - CUSTEIO DESPESAS CORRENTES	0,00	1.007.000,00	0,00	0,00	1.007.000,00
08.244.0009-2.003	MANUTENCAO - CUSTEIO DESPESAS DE CAPITAL	0,00	10.000,00	0,00	0,00	10.000,00
09. . - .	PREVIDENCIA SOCIAL	0,00	59.400.000,00	0,00	0,00	59.400.000,00
09.122. - .	ADMINISTRAÇÃO GERAL	0,00	59.400.000,00	0,00	0,00	59.400.000,00
09.122.0002- .	ADMINISTRACAO GERAL DO IPRENT.	0,00	59.400.000,00	0,00	0,00	59.400.000,00
09.122.0002-2.046	MANUTENCAO DOS BENEFICIOS	0,00	59.400.000,00	0,00	0,00	59.400.000,00
10. . - .	SAUDE	0,00	76.963.000,00	0,00	0,00	76.963.000,00
10.301. - .	ATENÇÃO BASICA	0,00	23.825.000,00	0,00	0,00	23.825.000,00
10.301.0005- .	OTIMIZACAO DA GESTAO MUNICIPAL EM SAUDE.	0,00	23.825.000,00	0,00	0,00	23.825.000,00
10.301.0005-2.001	MANUTENCAO - PESSOAL E ENCARGOS SOCIAIS.	0,00	12.018.000,00	0,00	0,00	12.018.000,00
10.301.0005-2.002	MANUTENCAO - CUSTEIO DESPESAS CORRENTES	0,00	11.757.000,00	0,00	0,00	11.757.000,00
10.301.0005-2.003	MANUTENCAO - CUSTEIO DESPESAS DE CAPITAL	0,00	50.000,00	0,00	0,00	50.000,00
10.302. - .	ASSISTENCIA HOSPITALAR E AMBULATORIAL	0,00	46.578.000,00	0,00	0,00	46.578.000,00
10.302.0005- .	OTIMIZACAO DA GESTAO MUNICIPAL EM SAUDE.	0,00	46.578.000,00	0,00	0,00	46.578.000,00
10.302.0005-2.001	MANUTENCAO - PESSOAL E ENCARGOS SOCIAIS.	0,00	14.860.000,00	0,00	0,00	14.860.000,00
10.302.0005-2.002	MANUTENCAO - CUSTEIO DESPESAS CORRENTES	0,00	31.718.000,00	0,00	0,00	31.718.000,00



DIÁRIO OFICIAL

MUNICÍPIO DE TAQUARITINGA

Conforme Lei Municipal nº 4.081, de 08 de novembro de 2013

Sexta-feira, 19 de dezembro de 2025

Ano X | Edição nº 2311

Página 118 de 193



Município de Taquaritinga

Programa de Trabalho do Governo - Anexo 06
Orçamento Fiscal e da Seguridade Social

Unid. Orçamental
Município de Taquaritinga

Unid. Gestora
CONSOLIDAÇÃO GERAL

Exercício
2026
R\$

Código	Especificação	Projetos	Atividades	Oper. Especiais	Reserva Cont.	Total
10.304. - .	VIGILANCIA SANITARIA	0,00	6.560.000,00	0,00	0,00	6.560.000,00
10.304.0005- .	OTIMIZACAO DA GESTAO MUNICIPAL EM SAUDE.	0,00	6.560.000,00	0,00	0,00	6.560.000,00
10.304.0005-2.001	MANUTENCAO - PESSOAL E ENCARGOS SOCIAIS.	0,00	6.490.000,00	0,00	0,00	6.490.000,00
10.304.0005-2.002	MANUTENCAO - CUSTEIO DESPESAS CORRENTES	0,00	70.000,00	0,00	0,00	70.000,00
12. . - .	EDUCAÇÃO	95.000,00	99.392.000,00	0,00	0,00	99.487.000,00
12.306. - .	ALIMENTAÇÃO E NUTRIÇÃO	0,00	5.100.000,00	0,00	0,00	5.100.000,00
12.306.0004- .	OTIMIZACAO DA GESTAO MUNICIPAL EM EDUCACAO.	0,00	5.100.000,00	0,00	0,00	5.100.000,00
12.306.0004-2.002	MANUTENCAO - CUSTEIO DESPESAS CORRENTES	0,00	5.100.000,00	0,00	0,00	5.100.000,00
12.361. - .	ENSINO FUNDAMENTAL	0,00	61.958.500,00	0,00	0,00	61.958.500,00
12.361.0004- .	OTIMIZACAO DA GESTAO MUNICIPAL EM EDUCACAO.	0,00	61.958.500,00	0,00	0,00	61.958.500,00
12.361.0004-2.001	MANUTENCAO - PESSOAL E ENCARGOS SOCIAIS.	0,00	41.603.500,00	0,00	0,00	41.603.500,00
12.361.0004-2.002	MANUTENCAO - CUSTEIO DESPESAS CORRENTES	0,00	20.285.000,00	0,00	0,00	20.285.000,00
12.361.0004-2.003	MANUTENCAO - CUSTEIO DESPESAS DE CAPITAL	0,00	70.000,00	0,00	0,00	70.000,00
12.363. - .	ENSINO PROFISSIONAL	0,00	5.530.000,00	0,00	0,00	5.530.000,00
12.363.0004- .	OTIMIZACAO DA GESTAO MUNICIPAL EM EDUCACAO.	0,00	5.530.000,00	0,00	0,00	5.530.000,00
12.363.0004-2.001	MANUTENCAO - PESSOAL E ENCARGOS SOCIAIS.	0,00	4.677.000,00	0,00	0,00	4.677.000,00
12.363.0004-2.002	MANUTENCAO - CUSTEIO DESPESAS CORRENTES	0,00	853.000,00	0,00	0,00	853.000,00
12.364. - .	ENSINO SUPERIOR	0,00	30.000,00	0,00	0,00	30.000,00
12.364.0004- .	OTIMIZACAO DA GESTAO MUNICIPAL EM EDUCACAO.	0,00	30.000,00	0,00	0,00	30.000,00
12.364.0004-2.002	MANUTENCAO - CUSTEIO DESPESAS CORRENTES	0,00	30.000,00	0,00	0,00	30.000,00
12.365. - .	EDUCAÇÃO INFANTIL	95.000,00	26.773.500,00	0,00	0,00	26.868.500,00
12.365.0004- .	OTIMIZACAO DA GESTAO MUNICIPAL EM EDUCACAO.	95.000,00	26.773.500,00	0,00	0,00	26.868.500,00
12.365.0004-1.003	CONSTRUCAO, AMPLIACAO E REFORMA DE EQUIPAMENTOS DEENSINO	95.000,00	0,00	0,00	0,00	95.000,00
12.365.0004-2.001	MANUTENCAO - PESSOAL E ENCARGOS SOCIAIS.	0,00	26.673.500,00	0,00	0,00	26.673.500,00
12.365.0004-2.002	MANUTENCAO - CUSTEIO DESPESAS CORRENTES	0,00	100.000,00	0,00	0,00	100.000,00
13. . - .	CULTURA	0,00	1.590.014,00	0,00	0,00	1.590.014,00
13.392. - .	DIFUSÃO CULTURAL	0,00	1.590.014,00	0,00	0,00	1.590.014,00
13.392.0006- .	OTIMIZACAO DA GESTAO MUNICIPAL EM CULTURA E TURISMO.	0,00	1.590.014,00	0,00	0,00	1.590.014,00
13.392.0006-2.002	MANUTENCAO - CUSTEIO DESPESAS CORRENTES	0,00	1.590.000,00	0,00	0,00	1.590.000,00
13.392.0006-2.003	MANUTENCAO - CUSTEIO DESPESAS DE CAPITAL	0,00	14,00	0,00	0,00	14,00



DIÁRIO OFICIAL

MUNICÍPIO DE TAQUARITINGA

Conforme Lei Municipal nº 4.081, de 08 de novembro de 2013

Sexta-feira, 19 de dezembro de 2025

Ano X | Edição nº 2311

Página 119 de 193



Município de Taquaritinga

Programa de Trabalho do Governo - Anexo 06
Orçamento Fiscal e da Seguridade Social

Unid. Orçamental
Município de Taquaritinga

Unid. Gestora
CONSOLIDAÇÃO GERAL

Exercício
2026
R\$

Código	Especificação	Projetos	Atividades	Oper. Especiais	Reserva Cont.	Total
15. . .	URBANISMO	0,00	23.246.000,00	0,00	0,00	23.246.000,00
15.451. . .	INFRA-ESTRUTURA URBANA	0,00	6.000,00	0,00	0,00	6.000,00
15.451.0008- . .	OTIMIZACAO DA GESTAO MUNICIPAL EM OBRAS E MEIO AMBIENTE.	0,00	6.000,00	0,00	0,00	6.000,00
15.451.0008-2.002	MANUTENCAO - CUSTEIO DESPESAS CORRENTES	0,00	6.000,00	0,00	0,00	6.000,00
15.452. . .	SERVIÇOS URBANOS	0,00	23.240.000,00	0,00	0,00	23.240.000,00
15.452.0014- . .	OTIMIZACAO DA GESTAO MUNICIPAL DE SERVICOS MUNICIPAIS.	0,00	23.240.000,00	0,00	0,00	23.240.000,00
15.452.0014-2.002	MANUTENCAO - CUSTEIO DESPESAS CORRENTES	0,00	22.090.000,00	0,00	0,00	22.090.000,00
15.452.0014-2.003	MANUTENCAO - CUSTEIO DESPESAS DE CAPITAL	0,00	1.150.000,00	0,00	0,00	1.150.000,00
17. . .	SANEAMENTO	0,00	28.240.000,00	0,00	0,00	28.240.000,00
17.122. . .	ADMINISTRAÇÃO GERAL	0,00	7.170.000,00	0,00	0,00	7.170.000,00
17.122.0003- . .	GESTAO DE APOIOA SUPERINTENDENCIA DO SAAET.	0,00	7.170.000,00	0,00	0,00	7.170.000,00
17.122.0003-2.047	MANUTENCAO DA SUPERINTENDENCIA.	0,00	5.410.000,00	0,00	0,00	5.410.000,00
17.122.0003-2.048	MANUTENCAO DA DIVISAO DE FINANÇAS.	0,00	1.760.000,00	0,00	0,00	1.760.000,00
17.512. . .	SANEAMENTO BASICO URBANOS	0,00	21.070.000,00	0,00	0,00	21.070.000,00
17.512.0003- . .	GESTAO DE APOIOA SUPERINTENDENCIA DO SAAET.	0,00	21.070.000,00	0,00	0,00	21.070.000,00
17.512.0003-2.049	MANUTENCAO DA DIVISAO TECNICA OPERACIONAL.	0,00	21.070.000,00	0,00	0,00	21.070.000,00
18. . .	GESTÃO AMBIENTAL	0,00	973.000,00	0,00	0,00	973.000,00
18.541. . .	PRESERVAÇÃO E CONSERVAÇÃO AMBIENTAL	0,00	973.000,00	0,00	0,00	973.000,00
18.541.0008- . .	OTIMIZACAO DA GESTAO MUNICIPAL EM OBRAS E MEIO AMBIENTE.	0,00	973.000,00	0,00	0,00	973.000,00
18.541.0008-2.002	MANUTENCAO - CUSTEIO DESPESAS CORRENTES	0,00	963.000,00	0,00	0,00	963.000,00
18.541.0008-2.003	MANUTENCAO - CUSTEIO DESPESAS DE CAPITAL	0,00	10.000,00	0,00	0,00	10.000,00
20. . .	AGRICULTURA	0,00	90.000,00	0,00	0,00	90.000,00
20.605. . .	ABASTECIMENTO	0,00	90.000,00	0,00	0,00	90.000,00
20.605.0008- . .	OTIMIZACAO DA GESTAO MUNICIPAL EM OBRAS E MEIO AMBIENTE.	0,00	90.000,00	0,00	0,00	90.000,00
20.605.0008-2.002	MANUTENCAO - CUSTEIO DESPESAS CORRENTES	0,00	80.000,00	0,00	0,00	80.000,00
20.605.0008-2.003	MANUTENCAO - CUSTEIO DESPESAS DE CAPITAL	0,00	10.000,00	0,00	0,00	10.000,00
27. . .	DESPORTO E LAZER	0,00	464.000,00	0,00	0,00	464.000,00
27.812. . .	DESPORTO COMUNITARIO	0,00	464.000,00	0,00	0,00	464.000,00
27.812.0007- . .	OTIMIZACAO DA GESTAO MUNICIPAL EM ESPORTE E LAZER.	0,00	464.000,00	0,00	0,00	464.000,00
27.812.0007-2.001	MANUTENCAO - PESSOAL E ENCARGOS SOCIAIS.	0,00	14.000,00	0,00	0,00	14.000,00



DIÁRIO OFICIAL

MUNICÍPIO DE TAQUARITINGA

Conforme Lei Municipal nº 4.081, de 08 de novembro de 2013

Sexta-feira, 19 de dezembro de 2025

Ano X | Edição nº 2311

Página 120 de 193



Município de Taquaritinga

Programa de Trabalho do Governo - Anexo 06
Orçamento Fiscal e da Seguridade Social

Unid. Orçamental
Município de Taquaritinga

Unid. Gestora
CONSOLIDAÇÃO GERAL

Exercício
2026
R\$

Código	Especificação	Projetos	Atividades	Oper. Especiais	Reserva Cont.	Total
27.812.0007-2.002	MANUTENCAO - CUSTEIO DESPESAS CORRENTES	0,00	440.000,00	0,00	0,00	440.000,00
27.812.0007-2.003	MANUTENCAO - CUSTEIO DESPESAS DE CAPITAL	0,00	10.000,00	0,00	0,00	10.000,00
28. . . .	ENCARGOS ESPECIAIS	0,00	0,00	7.421.000,00	0,00	7.421.000,00
28.843. . .	SERVIÇO DA DIVIDA INTERNA	0,00	0,00	1.310.000,00	0,00	1.310.000,00
28.843.0000- .	OPERACOES ESPECIAIS.	0,00	0,00	1.310.000,00	0,00	1.310.000,00
28.843.0000-0.002	PASEP - PREFEITURA.	0,00	0,00	800.000,00	0,00	800.000,00
28.843.0000-0.004	PASEP - SAAET.	0,00	0,00	510.000,00	0,00	510.000,00
28.846. . .	OUTROS ENCARGOS ESPECIAIS	0,00	0,00	6.111.000,00	0,00	6.111.000,00
28.846.0000- .	OPERACOES ESPECIAIS.	0,00	0,00	6.111.000,00	0,00	6.111.000,00
28.846.0000-0.001	AMORTIZACAO DA DIVIDA CONTRATADA - PREFEITURA	0,00	0,00	6.111.000,00	0,00	6.111.000,00
99. . . .	RESERVA DE CONTINGENCIA	0,00	600.000,00	0,00	4.300.000,00	4.900.000,00
99.997. . .	Reserva do RPPS **	0,00	600.000,00	0,00	0,00	600.000,00
99.997.0002- .	ADMINISTRACAO GERAL DO IPRENT.	0,00	600.000,00	0,00	0,00	600.000,00
99.997.0002-2.046	MANUTENCAO DOS BENEFICIOS	0,00	600.000,00	0,00	0,00	600.000,00
99.999. . .	RESERVA DE CONTINGENCIA	0,00	0,00	0,00	4.300.000,00	4.300.000,00
99.999.9999- .	RESERVA DE CONTINGENCIA.	0,00	0,00	0,00	4.300.000,00	4.300.000,00
99.999.9999-9.999	RESERVA CONTINGENCIA.	0,00	0,00	0,00	4.300.000,00	4.300.000,00
Total da Unidade		95.000,00	367.234.000,00	7.421.000,00	4.300.000,00	379.050.000,00
Total do Órgão		95.000,00	367.234.000,00	7.421.000,00	0,00	379.050.000,00
Total Geral		95.000,00	367.234.000,00	7.421.000,00	4.300.000,00	379.050.000,00



DIÁRIO OFICIAL

MUNICÍPIO DE TAQUARITINGA

Conforme Lei Municipal nº 4.081, de 08 de novembro de 2013

Sexta-feira, 19 de dezembro de 2025

Ano X | Edição nº 2311

Página 121 de 193



Município de Taquaritinga

Unid. Orçamental
Município de Taquaritinga

Unid. Gestora
CONSOLIDAÇÃO GERAL

Exercício
2026
R\$

Demonstrativo de Funções, SubFunções e Programas por Projetos e Atividades - Anexo 07
Orçamento da Seguridade Social e Fiscal

Código	Especificação	Projetos	Atividades	Oper. Especiais	Reserva de Cont.	Total
01	LEGISLATIVA	0,00	8.800.000,00	0,00	0,00	8.800.000,00
01.031	AÇÃO LEGISLATIVA	0,00	8.800.000,00	0,00	0,00	8.800.000,00
01.031.0001	PROCESSO LEGISLATIVO.	0,00	8.800.000,00	0,00	0,00	8.800.000,00
01.031.0001-2.045	MANUTENCAO DO CORPO LEGISLATIVO.	0,00	8.800.000,00	0,00	0,00	8.800.000,00
02	JUDICIARIA	0,00	88.000,00	0,00	0,00	88.000,00
02.062	DEFESA DO INTERESSE PUBLICO NO PROCESSO JUDICIARIO	0,00	88.000,00	0,00	0,00	88.000,00
02.062.0013	OTIMIZACAO DA GESTAO MUNICIPAL DOS ASSUNTOS JURIDICOS.	0,00	88.000,00	0,00	0,00	88.000,00
02.062.0013-2.002	MANUTENCAO - CUSTEIO DESPESAS CORRENTES	0,00	88.000,00	0,00	0,00	88.000,00
04	ADMINISTRAÇÃO	0,00	58.068.986,00	0,00	0,00	58.068.986,00
04.122	ADMINISTRAÇÃO GERAL	0,00	44.619.486,00	0,00	0,00	44.619.486,00
04.122.0010	OTIMIZACAO DA GESTAO MUNICIPAL DAS ACOES DE APOIO AO GABINETE DI	0,00	276.000,00	0,00	0,00	276.000,00
04.122.0010-2.001	MANUTENCAO - PESSOAL E ENCARGOS SOCIAIS.	0,00	132.000,00	0,00	0,00	132.000,00
04.122.0010-2.002	MANUTENCAO - CUSTEIO DESPESAS CORRENTES	0,00	144.000,00	0,00	0,00	144.000,00
04.122.0011	OTIMIZACAO DA GESTAO MUNICIPAL DOS ATOS DA ADMINISTRACAO.	0,00	44.287.486,00	0,00	0,00	44.287.486,00
04.122.0011-2.001	MANUTENCAO - PESSOAL E ENCARGOS SOCIAIS.	0,00	43.059.486,00	0,00	0,00	43.059.486,00
04.122.0011-2.002	MANUTENCAO - CUSTEIO DESPESAS CORRENTES	0,00	1.204.000,00	0,00	0,00	1.204.000,00
04.122.0011-2.003	MANUTENCAO - CUSTEIO DESPESAS DE CAPITAL	0,00	24.000,00	0,00	0,00	24.000,00
04.122.0015	OTIMIZACAO DA GESTAO MUNICIPAL.	0,00	56.000,00	0,00	0,00	56.000,00
04.122.0015-2.002	MANUTENCAO - CUSTEIO DESPESAS CORRENTES	0,00	56.000,00	0,00	0,00	56.000,00
04.123	ADMINISTRAÇÃO FINANCEIRA	0,00	13.449.500,00	0,00	0,00	13.449.500,00
04.123.0016	OTIMIZACAO DA GESTAO MUNICIPAL DA FAZENDA.	0,00	13.449.500,00	0,00	0,00	13.449.500,00
04.123.0016-2.002	MANUTENCAO - CUSTEIO DESPESAS CORRENTES	0,00	13.417.000,00	0,00	0,00	13.417.000,00
04.123.0016-2.003	MANUTENCAO - CUSTEIO DESPESAS DE CAPITAL	0,00	32.000,00	0,00	0,00	32.000,00
04.123.0016-2.004	PROPAGANDA E PUBLICIDADE.	0,00	500,00	0,00	0,00	500,00
06	SEGURANÇA PÚBLICA	0,00	1.036.000,00	0,00	0,00	1.036.000,00
06.181	Policimento	0,00	786.000,00	0,00	0,00	786.000,00
06.181.0008	OTIMIZACAO DA GESTAO MUNICIPAL EM OBRAS E MEIO AMBIENTE.	0,00	786.000,00	0,00	0,00	786.000,00
06.181.0008-2.002	MANUTENCAO - CUSTEIO DESPESAS CORRENTES	0,00	686.000,00	0,00	0,00	686.000,00
06.181.0008-2.003	MANUTENCAO - CUSTEIO DESPESAS DE CAPITAL	0,00	100.000,00	0,00	0,00	100.000,00
06.182	DEFESA CIVIL	0,00	250.000,00	0,00	0,00	250.000,00
06.182.0014	OTIMIZACAO DA GESTAO MUNICIPAL DE SERVICOS MUNICIPAIS.	0,00	250.000,00	0,00	0,00	250.000,00
06.182.0014-2.002	MANUTENCAO - CUSTEIO DESPESAS CORRENTES	0,00	250.000,00	0,00	0,00	250.000,00
08	ASSISTENCIA SOCIAL	0,00	8.283.000,00	0,00	0,00	8.283.000,00
08.122	ADMINISTRAÇÃO GERAL	0,00	347.000,00	0,00	0,00	347.000,00
08.122.0009	OTIMIZACAO DA GESTAO MUNICIPAL DAS ACOES DE DESENVOLVIMENTO SC	0,00	347.000,00	0,00	0,00	347.000,00
08.122.0009-2.001	MANUTENCAO - PESSOAL E ENCARGOS SOCIAIS.	0,00	347.000,00	0,00	0,00	347.000,00
08.243	Assistência à Criança e ao Adolescente	0,00	6.241.000,00	0,00	0,00	6.241.000,00
08.243.0009	OTIMIZACAO DA GESTAO MUNICIPAL DAS ACOES DE DESENVOLVIMENTO SC	0,00	6.241.000,00	0,00	0,00	6.241.000,00
08.243.0009-2.002	MANUTENCAO - CUSTEIO DESPESAS CORRENTES	0,00	1.821.000,00	0,00	0,00	1.821.000,00
08.243.0009-2.003	MANUTENCAO - CUSTEIO DESPESAS DE CAPITAL	0,00	10.000,00	0,00	0,00	10.000,00
08.243.0009-2.009	CASA ABRIGO	0,00	4.410.000,00	0,00	0,00	4.410.000,00
08.244	Assistência Comunitária	0,00	1.695.000,00	0,00	0,00	1.695.000,00
08.244.0009	OTIMIZACAO DA GESTAO MUNICIPAL DAS ACOES DE DESENVOLVIMENTO SC	0,00	1.695.000,00	0,00	0,00	1.695.000,00



DIÁRIO OFICIAL

MUNICÍPIO DE TAQUARITINGA

Conforme Lei Municipal nº 4.081, de 08 de novembro de 2013

Sexta-feira, 19 de dezembro de 2025

Ano X | Edição nº 2311

Página 122 de 193



Município de Taquaritinga

Unid. Orçamental
Município de Taquaritinga

Unid. Gestora
CONSOLIDAÇÃO GERAL

Exercício
2026
R\$

Demonstrativo de Funções, SubFunções e Programas por Projetos e Atividades - Anexo 07
Orçamento da Seguridade Social e Fisca

Código	Especificação	Projetos	Atividades	Oper. Especiais	Reserva de Cont.	Total
08.244.0009-2.001	MANUTENCAO - PESSOAL E ENCARGOS SOCIAIS.	0,00	678.000,00	0,00	0,00	678.000,00
08.244.0009-2.002	MANUTENCAO - CUSTEIO DESPESAS CORRENTES	0,00	1.007.000,00	0,00	0,00	1.007.000,00
08.244.0009-2.003	MANUTENCAO - CUSTEIO DESPESAS DE CAPITAL	0,00	10.000,00	0,00	0,00	10.000,00
09	PREVIDENCIA SOCIAL	0,00	59.400.000,00	0,00	0,00	59.400.000,00
09.122	ADMINISTRAÇÃO GERAL	0,00	59.400.000,00	0,00	0,00	59.400.000,00
09.122.0002	ADMINISTRACAO GERAL DO IPRENT.	0,00	59.400.000,00	0,00	0,00	59.400.000,00
09.122.0002-2.046	MANUTENCAO DOS BENEFICIOS	0,00	59.400.000,00	0,00	0,00	59.400.000,00
10	SAUDE	0,00	76.963.000,00	0,00	0,00	76.963.000,00
10.301	ATENÇÃO BASICA	0,00	23.825.000,00	0,00	0,00	23.825.000,00
10.301.0005	OTIMIZACAO DA GESTAO MUNICIPAL EM SAUDE.	0,00	23.825.000,00	0,00	0,00	23.825.000,00
10.301.0005-2.001	MANUTENCAO - PESSOAL E ENCARGOS SOCIAIS.	0,00	12.018.000,00	0,00	0,00	12.018.000,00
10.301.0005-2.002	MANUTENCAO - CUSTEIO DESPESAS CORRENTES	0,00	11.757.000,00	0,00	0,00	11.757.000,00
10.301.0005-2.003	MANUTENCAO - CUSTEIO DESPESAS DE CAPITAL	0,00	50.000,00	0,00	0,00	50.000,00
10.302	ASSISTENCIA HOSPITALAR E AMBULATORIAL	0,00	46.578.000,00	0,00	0,00	46.578.000,00
10.302.0005	OTIMIZACAO DA GESTAO MUNICIPAL EM SAUDE.	0,00	46.578.000,00	0,00	0,00	46.578.000,00
10.302.0005-2.001	MANUTENCAO - PESSOAL E ENCARGOS SOCIAIS.	0,00	14.860.000,00	0,00	0,00	14.860.000,00
10.302.0005-2.002	MANUTENCAO - CUSTEIO DESPESAS CORRENTES	0,00	31.718.000,00	0,00	0,00	31.718.000,00
10.304	VIGILANCIA SANITARIA	0,00	6.560.000,00	0,00	0,00	6.560.000,00
10.304.0005	OTIMIZACAO DA GESTAO MUNICIPAL EM SAUDE.	0,00	6.560.000,00	0,00	0,00	6.560.000,00
10.304.0005-2.001	MANUTENCAO - PESSOAL E ENCARGOS SOCIAIS.	0,00	6.490.000,00	0,00	0,00	6.490.000,00
10.304.0005-2.002	MANUTENCAO - CUSTEIO DESPESAS CORRENTES	0,00	70.000,00	0,00	0,00	70.000,00
12	EDUCAÇÃO	95.000,00	99.392.000,00	0,00	0,00	99.487.000,00
12.306	ALIMENTAÇÃO E NUTRIÇÃO	0,00	5.100.000,00	0,00	0,00	5.100.000,00
12.306.0004	OTIMIZACAO DA GESTAO MUNICIPAL EM EDUCACAO.	0,00	5.100.000,00	0,00	0,00	5.100.000,00
12.306.0004-2.002	MANUTENCAO - CUSTEIO DESPESAS CORRENTES	0,00	5.100.000,00	0,00	0,00	5.100.000,00
12.361	ENSINO FUNDAMENTAL	0,00	61.958.500,00	0,00	0,00	61.958.500,00
12.361.0004	OTIMIZACAO DA GESTAO MUNICIPAL EM EDUCACAO.	0,00	61.958.500,00	0,00	0,00	61.958.500,00
12.361.0004-2.001	MANUTENCAO - PESSOAL E ENCARGOS SOCIAIS.	0,00	41.603.500,00	0,00	0,00	41.603.500,00
12.361.0004-2.002	MANUTENCAO - CUSTEIO DESPESAS CORRENTES	0,00	20.285.000,00	0,00	0,00	20.285.000,00
12.361.0004-2.003	MANUTENCAO - CUSTEIO DESPESAS DE CAPITAL	0,00	70.000,00	0,00	0,00	70.000,00
12.363	ENSINO PROFISSIONAL	0,00	5.530.000,00	0,00	0,00	5.530.000,00
12.363.0004	OTIMIZACAO DA GESTAO MUNICIPAL EM EDUCACAO.	0,00	5.530.000,00	0,00	0,00	5.530.000,00
12.363.0004-2.001	MANUTENCAO - PESSOAL E ENCARGOS SOCIAIS.	0,00	4.677.000,00	0,00	0,00	4.677.000,00
12.363.0004-2.002	MANUTENCAO - CUSTEIO DESPESAS CORRENTES	0,00	853.000,00	0,00	0,00	853.000,00
12.364	ENSINO SUPERIOR	0,00	30.000,00	0,00	0,00	30.000,00
12.364.0004	OTIMIZACAO DA GESTAO MUNICIPAL EM EDUCACAO.	0,00	30.000,00	0,00	0,00	30.000,00
12.364.0004-2.002	MANUTENCAO - CUSTEIO DESPESAS CORRENTES	0,00	30.000,00	0,00	0,00	30.000,00
12.365	EDUCAÇÃO INFANTIL	95.000,00	26.773.500,00	0,00	0,00	26.868.500,00
12.365.0004	OTIMIZACAO DA GESTAO MUNICIPAL EM EDUCACAO.	95.000,00	26.773.500,00	0,00	0,00	26.868.500,00
12.365.0004-1.003	CONSTRUCAO, AMPLIACAO E REFORMA DE EQUIPAMENTOS DEENSINO	95.000,00	0,00	0,00	0,00	95.000,00
12.365.0004-2.001	MANUTENCAO - PESSOAL E ENCARGOS SOCIAIS.	0,00	26.673.500,00	0,00	0,00	26.673.500,00
12.365.0004-2.002	MANUTENCAO - CUSTEIO DESPESAS CORRENTES	0,00	100.000,00	0,00	0,00	100.000,00
13	CULTURA	0,00	1.590.014,00	0,00	0,00	1.590.014,00



DIÁRIO OFICIAL

MUNICÍPIO DE TAQUARITINGA

Conforme Lei Municipal nº 4.081, de 08 de novembro de 2013

Sexta-feira, 19 de dezembro de 2025

Ano X | Edição nº 2311

Página 123 de 193



Município de Taquaritinga

Unid. Orçamental
Município de Taquaritinga

Unid. Gestora
CONSOLIDAÇÃO GERAL

Exercício
2026
R\$

Demonstrativo de Funções, SubFunções e Programas por Projetos e Atividades - Anexo 07
Orçamento da Seguridade Social e Fisca

Código	Especificação	Projetos	Atividades	Oper. Especiais	Reserva de Cont.	Total
13.392	DIFUSÃO CULTURAL	0,00	1.590.014,00	0,00	0,00	1.590.014,00
13.392.0006	OTIMIZACAO DA GESTAO MUNICIPAL EM CULTURA E TURISMO.	0,00	1.590.014,00	0,00	0,00	1.590.014,00
13.392.0006-2.002	MANUTENCAO - CUSTEIO DESPESAS CORRENTES	0,00	1.590.000,00	0,00	0,00	1.590.000,00
13.392.0006-2.003	MANUTENCAO - CUSTEIO DESPESAS DE CAPITAL	0,00	14,00	0,00	0,00	14,00
15	URBANISMO	0,00	23.246.000,00	0,00	0,00	23.246.000,00
15.451	INFRA-ESTRUTURA URBANA	0,00	6.000,00	0,00	0,00	6.000,00
15.451.0008	OTIMIZACAO DA GESTAO MUNICIPAL EM OBRAS E MEIO AMBIENTE.	0,00	6.000,00	0,00	0,00	6.000,00
15.451.0008-2.002	MANUTENCAO - CUSTEIO DESPESAS CORRENTES	0,00	6.000,00	0,00	0,00	6.000,00
15.452	SERVIÇOS URBANOS	0,00	23.240.000,00	0,00	0,00	23.240.000,00
15.452.0014	OTIMIZACAO DA GESTAO MUNICIPAL DE SERVICOS MUNICIPAIS.	0,00	23.240.000,00	0,00	0,00	23.240.000,00
15.452.0014-2.002	MANUTENCAO - CUSTEIO DESPESAS CORRENTES	0,00	22.090.000,00	0,00	0,00	22.090.000,00
15.452.0014-2.003	MANUTENCAO - CUSTEIO DESPESAS DE CAPITAL	0,00	1.150.000,00	0,00	0,00	1.150.000,00
17	SANEAMENTO	0,00	28.240.000,00	0,00	0,00	28.240.000,00
17.122	ADMINISTRAÇÃO GERAL	0,00	7.170.000,00	0,00	0,00	7.170.000,00
17.122.0003	GESTAO DE APOIOA SUPERINTENDENCIA DO SAAET.	0,00	7.170.000,00	0,00	0,00	7.170.000,00
17.122.0003-2.047	MANUTENCAO DA SUPERINTENDENCIA.	0,00	5.410.000,00	0,00	0,00	5.410.000,00
17.122.0003-2.048	MANUTENCAO DA DIVISAO DE FINANCAS.	0,00	1.760.000,00	0,00	0,00	1.760.000,00
17.512	SANEAMENTO BASICO URBANOS	0,00	21.070.000,00	0,00	0,00	21.070.000,00
17.512.0003	GESTAO DE APOIOA SUPERINTENDENCIA DO SAAET.	0,00	21.070.000,00	0,00	0,00	21.070.000,00
17.512.0003-2.049	MANUTENCAO DA DIVISAO TECNICA OPERACIONAL.	0,00	21.070.000,00	0,00	0,00	21.070.000,00
18	GESTÃO AMBIENTAL	0,00	973.000,00	0,00	0,00	973.000,00
18.541	PRESERVAÇÃO E CONSERVAÇÃO AMBIENTAL	0,00	973.000,00	0,00	0,00	973.000,00
18.541.0008	OTIMIZACAO DA GESTAO MUNICIPAL EM OBRAS E MEIO AMBIENTE.	0,00	973.000,00	0,00	0,00	973.000,00
18.541.0008-2.002	MANUTENCAO - CUSTEIO DESPESAS CORRENTES	0,00	963.000,00	0,00	0,00	963.000,00
18.541.0008-2.003	MANUTENCAO - CUSTEIO DESPESAS DE CAPITAL	0,00	10.000,00	0,00	0,00	10.000,00
20	AGRICULTURA	0,00	90.000,00	0,00	0,00	90.000,00
20.605	ABASTECIMENTO	0,00	90.000,00	0,00	0,00	90.000,00
20.605.0008	OTIMIZACAO DA GESTAO MUNICIPAL EM OBRAS E MEIO AMBIENTE.	0,00	90.000,00	0,00	0,00	90.000,00
20.605.0008-2.002	MANUTENCAO - CUSTEIO DESPESAS CORRENTES	0,00	80.000,00	0,00	0,00	80.000,00
20.605.0008-2.003	MANUTENCAO - CUSTEIO DESPESAS DE CAPITAL	0,00	10.000,00	0,00	0,00	10.000,00
27	DESPORTO E LAZER	0,00	464.000,00	0,00	0,00	464.000,00
27.812	DESPORTO COMUNITARIO	0,00	464.000,00	0,00	0,00	464.000,00
27.812.0007	OTIMIZACAO DA GESTAO MUNICIPAL EM ESPORTE E LAZER.	0,00	464.000,00	0,00	0,00	464.000,00
27.812.0007-2.001	MANUTENCAO - PESSOAL E ENCARGOS SOCIAIS.	0,00	14.000,00	0,00	0,00	14.000,00
27.812.0007-2.002	MANUTENCAO - CUSTEIO DESPESAS CORRENTES	0,00	440.000,00	0,00	0,00	440.000,00
27.812.0007-2.003	MANUTENCAO - CUSTEIO DESPESAS DE CAPITAL	0,00	10.000,00	0,00	0,00	10.000,00
28	ENCARGOS ESPECIAIS	0,00	0,00	7.421.000,00	0,00	7.421.000,00
28.843	SERVIÇO DA DIVIDA INTERNA	0,00	0,00	1.310.000,00	0,00	1.310.000,00
28.843.0000	OPERACOES ESPECIAIS.	0,00	0,00	1.310.000,00	0,00	1.310.000,00
28.843.0000-0.002	PASEP - PREFEITURA.	0,00	0,00	800.000,00	0,00	800.000,00
28.843.0000-0.004	PASEP - SAAET.	0,00	0,00	510.000,00	0,00	510.000,00
28.846	OUTROS ENCARGOS ESPECIAIS	0,00	0,00	6.111.000,00	0,00	6.111.000,00
28.846.0000	OPERACOES ESPECIAIS.	0,00	0,00	6.111.000,00	0,00	6.111.000,00



DIÁRIO OFICIAL

MUNICÍPIO DE TAQUARITINGA

Conforme Lei Municipal nº 4.081, de 08 de novembro de 2013

Sexta-feira, 19 de dezembro de 2025

Ano X | Edição nº 2311

Página 124 de 193



Município de Taquaritinga

Unid. Orçamental
Município de Taquaritinga

Unid. Gestora
CONSOLIDAÇÃO GERAL

Exercício
2026
R\$

Demonstrativo de Funções, SubFunções e Programas por Projetos e Atividades - Anexo 07
Orçamento da Seguridade Social e Fiscal

Código	Especificação	Projetos	Atividades	Oper. Especiais	Reserva de Cont.	Total
28.846.0000-0.001	AMORTIZACAO DA DIVIDA CONTRATADA - PREFEITURA	0,00	0,00	6.111.000,00	0,00	6.111.000,00
99	RESERVA DE CONTINGENCIA	0,00	600.000,00	0,00	4.300.000,00	4.900.000,00
99.997	Reserva do RPPS **	0,00	600.000,00	0,00	0,00	600.000,00
99.997.0002	ADMINISTRACAO GERAL DO IPRENT.	0,00	600.000,00	0,00	0,00	600.000,00
99.997.0002-2.046	MANUTENCAO DOS BENEFICIOS	0,00	600.000,00	0,00	0,00	600.000,00
99.999	RESERVA DE CONTINGENCIA	0,00	0,00	0,00	4.300.000,00	4.300.000,00
99.999.9999	RESERVA DE CONTINGENCIA.	0,00	0,00	0,00	4.300.000,00	4.300.000,00
99.999.9999-9.999	RESERVA CONTINGENCIA.	0,00	0,00	0,00	4.300.000,00	4.300.000,00
Total		95.000,00	367.234.000,00	7.421.000,00	4.300.000,00	379.050.000,00



DIÁRIO OFICIAL

MUNICÍPIO DE TAQUARITINGA

Conforme Lei Municipal nº 4.081, de 08 de novembro de 2013

Sexta-feira, 19 de dezembro de 2025

Ano X | Edição nº 2311

Página 125 de 193



Município de Taquaritinga

Unid. Orçamental
Município de Taquaritinga

Unid. Gestora
CONSOLIDAÇÃO GERAL

Demons. de Funções, SubFunções, Programas e SubProgramas conforme o Vínculo dos Recursos - Anexo 08
Orçamento Fiscal e da Seguridade Social

Exercício
2026
R\$
Orgão: 00 até 99

Código	Especificação	Ordinários	Vinculados	Total
01.000.0000	LEGISLATIVA	8.800.000,00	0,00	8.800.000,00
01.031.0000	AÇÃO LEGISLATIVA	8.800.000,00	0,00	8.800.000,00
01.031.0001	PROCESSO LEGISLATIVO.	8.800.000,00	0,00	8.800.000,00
02.000.0000	JUDICIARIA	88.000,00	0,00	88.000,00
02.062.0000	DEFESA DO INTERESSE PUBLICO NO PROCESSO JUDICIARIO	88.000,00	0,00	88.000,00
02.062.0013	OTIMIZACAO DA GESTAO MUNICIPAL DOS ASSUNTOS JURIDICOES	88.000,00	0,00	88.000,00
04.000.0000	ADMINISTRAÇÃO	58.068.986,00	0,00	58.068.986,00
04.122.0000	ADMINISTRAÇÃO GERAL	44.619.486,00	0,00	44.619.486,00
04.122.0010	OTIMIZACAO DA GESTAO MUNICIPAL DAS ACOES DE APOIO AO C	276.000,00	0,00	276.000,00
04.122.0011	OTIMIZACAO DA GESTAO MUNICIPAL DOS ATOS DA ADMINISTRA	44.287.486,00	0,00	44.287.486,00
04.122.0015	OTIMIZACAO DA GESTAO MUNICIPAL.	56.000,00	0,00	56.000,00
04.123.0000	ADMINISTRAÇÃO FINANCEIRA	13.449.500,00	0,00	13.449.500,00
04.123.0016	OTIMIZACAO DA GESTAO MUNICIPAL DA FAZENDA.	13.449.500,00	0,00	13.449.500,00
06.000.0000	SEGURANÇA PUBLICA	1.036.000,00	0,00	1.036.000,00
06.181.0000	Policiamento	786.000,00	0,00	786.000,00
06.181.0008	OTIMIZACAO DA GESTAO MUNICIPAL EM OBRAS E MEIO AMBIEN'	786.000,00	0,00	786.000,00
06.182.0000	DEFESA CIVIL	250.000,00	0,00	250.000,00
06.182.0014	OTIMIZACAO DA GESTAO MUNICIPAL DE SERVICOS MUNICIPAIS.	250.000,00	0,00	250.000,00
08.000.0000	ASSISTENCIA SOCIAL	7.583.000,00	700.000,00	8.283.000,00
08.122.0000	ADMINISTRAÇÃO GERAL	347.000,00	0,00	347.000,00
08.122.0009	OTIMIZACAO DA GESTAO MUNICIPAL DAS ACOES DE DESENVOL'	347.000,00	0,00	347.000,00
08.243.0000	Assistência à Criança e ao Adolescente	6.111.000,00	130.000,00	6.241.000,00
08.243.0009	OTIMIZACAO DA GESTAO MUNICIPAL DAS ACOES DE DESENVOL'	6.111.000,00	130.000,00	6.241.000,00
08.244.0000	Assistência Comunitária	1.125.000,00	570.000,00	1.695.000,00
08.244.0009	OTIMIZACAO DA GESTAO MUNICIPAL DAS ACOES DE DESENVOL'	1.125.000,00	570.000,00	1.695.000,00
09.000.0000	PREVIDENCIA SOCIAL	59.400.000,00	0,00	59.400.000,00
09.122.0000	ADMINISTRAÇÃO GERAL	59.400.000,00	0,00	59.400.000,00
09.122.0002	ADMINISTRACAO GERAL DO IPRENT.	59.400.000,00	0,00	59.400.000,00
10.000.0000	SAUDE	45.492.787,00	31.470.213,00	76.963.000,00
10.301.0000	ATENÇÃO BASICA	21.675.000,00	2.150.000,00	23.825.000,00
10.301.0005	OTIMIZACAO DA GESTAO MUNICIPAL EM SAUDE.	21.675.000,00	2.150.000,00	23.825.000,00
10.302.0000	ASSISTENCIA HOSPITALAR E AMBULATORIAL	17.327.787,00	29.250.213,00	46.578.000,00
10.302.0005	OTIMIZACAO DA GESTAO MUNICIPAL EM SAUDE.	17.327.787,00	29.250.213,00	46.578.000,00



DIÁRIO OFICIAL

MUNICÍPIO DE TAQUARITINGA

Conforme Lei Municipal nº 4.081, de 08 de novembro de 2013

Sexta-feira, 19 de dezembro de 2025

Ano X | Edição nº 2311

Página 126 de 193



Município de Taquaritinga

Unid. Orçamental
Município de Taquaritinga

Unid. Gestora
CONSOLIDAÇÃO GERAL

Exercício

2026

R\$

Orgão: 00 até 99

Demons. de Funções, SubFunções, Programas e SubProgramas conforme o Vínculo dos Recursos - Anexo 08
Orçamento Fiscal e da Seguridade Social

Código	Especificação	Ordinários	Vinculados	Total
10.304.0000	VIGILANCIA SANITARIA	6.490.000,00	70.000,00	6.560.000,00
10.304.0005	OTIMIZACAO DA GESTAO MUNICIPAL EM SAUDE.	6.490.000,00	70.000,00	6.560.000,00
12.000.0000	EDUCAÇÃO	47.230.000,00	52.257.000,00	99.487.000,00
12.306.0000	ALIMENTAÇÃO E NUTRIÇÃO	2.987.000,00	2.113.000,00	5.100.000,00
12.306.0004	OTIMIZACAO DA GESTAO MUNICIPAL EM EDUCACAO.	2.987.000,00	2.113.000,00	5.100.000,00
12.361.0000	ENSINO FUNDAMENTAL	24.362.000,00	37.596.500,00	61.958.500,00
12.361.0004	OTIMIZACAO DA GESTAO MUNICIPAL EM EDUCACAO.	24.362.000,00	37.596.500,00	61.958.500,00
12.363.0000	ENSINO PROFISSIONAL	5.530.000,00	0,00	5.530.000,00
12.363.0004	OTIMIZACAO DA GESTAO MUNICIPAL EM EDUCACAO.	5.530.000,00	0,00	5.530.000,00
12.364.0000	ENSINO SUPERIOR	30.000,00	0,00	30.000,00
12.364.0004	OTIMIZACAO DA GESTAO MUNICIPAL EM EDUCACAO.	30.000,00	0,00	30.000,00
12.365.0000	EDUCAÇÃO INFANTIL	14.321.000,00	12.547.500,00	26.868.500,00
12.365.0004	OTIMIZACAO DA GESTAO MUNICIPAL EM EDUCACAO.	14.321.000,00	12.547.500,00	26.868.500,00
13.000.0000	CULTURA	830.014,00	760.000,00	1.590.014,00
13.392.0000	DIFUSÃO CULTURAL	830.014,00	760.000,00	1.590.014,00
13.392.0006	OTIMIZACAO DA GESTAO MUNICIPAL EM CULTURA E TURISMO.	830.014,00	760.000,00	1.590.014,00
15.000.0000	URBANISMO	22.096.000,00	1.150.000,00	23.246.000,00
15.451.0000	INFRA-ESTRUTURA URBANA	6.000,00	0,00	6.000,00
15.451.0008	OTIMIZACAO DA GESTAO MUNICIPAL EM OBRAS E MEIO AMBIEN'	6.000,00	0,00	6.000,00
15.452.0000	SERVIÇOS URBANOS	22.090.000,00	1.150.000,00	23.240.000,00
15.452.0014	OTIMIZACAO DA GESTAO MUNICIPAL DE SERVICOS MUNICIPAIS.	22.090.000,00	1.150.000,00	23.240.000,00
17.000.0000	SANEAMENTO	28.240.000,00	0,00	28.240.000,00
17.122.0000	ADMINISTRAÇÃO GERAL	7.170.000,00	0,00	7.170.000,00
17.122.0003	GESTAO DE APOIOA SUPERINTENDENCIA DO SAAET.	7.170.000,00	0,00	7.170.000,00
17.512.0000	SANEAMENTO BASICO URBANOS	21.070.000,00	0,00	21.070.000,00
17.512.0003	GESTAO DE APOIOA SUPERINTENDENCIA DO SAAET.	21.070.000,00	0,00	21.070.000,00
18.000.0000	GESTÃO AMBIENTAL	923.000,00	50.000,00	973.000,00
18.541.0000	PRESERVAÇÃO E CONSERVAÇÃO AMBIENTAL	923.000,00	50.000,00	973.000,00
18.541.0008	OTIMIZACAO DA GESTAO MUNICIPAL EM OBRAS E MEIO AMBIEN'	923.000,00	50.000,00	973.000,00
20.000.0000	AGRICULTURA	90.000,00	0,00	90.000,00
20.605.0000	ABASTECIMENTO	90.000,00	0,00	90.000,00
20.605.0008	OTIMIZACAO DA GESTAO MUNICIPAL EM OBRAS E MEIO AMBIEN'	90.000,00	0,00	90.000,00
27.000.0000	DESPORTO E LAZER	464.000,00	0,00	464.000,00



DIÁRIO OFICIAL

MUNICÍPIO DE TAQUARITINGA

Conforme Lei Municipal nº 4.081, de 08 de novembro de 2013

Sexta-feira, 19 de dezembro de 2025

Ano X | Edição nº 2311

Página 127 de 193



Município de Taquaritinga

Unid. Orçamental
Município de Taquaritinga

Unid. Gestora
CONSOLIDAÇÃO GERAL

Exercício

2026

R\$

Orgão: 00 até 99

Demons. de Funções, SubFunções, Programas e SubProgramas conforme o Vínculo dos Recursos - Anexo 08
Orçamento Fiscal e da Seguridade Social

Código	Especificação	Ordinários	Vinculados	Total
27.812.0000	DESPORTO COMUNITARIO	464.000,00	0,00	464.000,00
27.812.0007	OTIMIZACAO DA GESTAO MUNICIPAL EM ESPORTE E LAZER.	464.000,00	0,00	464.000,00
28.000.0000	ENCARGOS ESPECIAIS	7.421.000,00	0,00	7.421.000,00
28.843.0000	OPERACOES ESPECIAIS.	1.310.000,00	0,00	1.310.000,00
28.843.0000	SERVIÇO DA DIVIDA INTERNA	1.310.000,00	0,00	1.310.000,00
28.846.0000	OPERACOES ESPECIAIS.	6.111.000,00	0,00	6.111.000,00
28.846.0000	OUTROS ENCARGOS ESPECIAIS	6.111.000,00	0,00	6.111.000,00
99.000.0000	RESERVA DE CONTINGENCIA	4.900.000,00	0,00	4.900.000,00
99.997.0000	Reserva do RPPS **	600.000,00	0,00	600.000,00
99.997.0002	ADMINISTRACAO GERAL DO IPRENT.	600.000,00	0,00	600.000,00
99.999.0000	RESERVA DE CONTINGENCIA	4.300.000,00	0,00	4.300.000,00
99.999.9999	RESERVA DE CONTINGENCIA.	4.300.000,00	0,00	4.300.000,00
	Total por Gestora	292.662.787,00	86.387.213,00	379.050.000,00
	Total	292.662.787,00	86.387.213,00	379.050.000,00



DIÁRIO OFICIAL

MUNICÍPIO DE TAQUARITINGA

Conforme Lei Municipal nº 4.081, de 08 de novembro de 2013

Sexta-feira, 19 de dezembro de 2025

Ano X | Edição nº 2311

Página 128 de 193



Município de Taquaritinga

Demonstrativo da Despesa por Órgãos e Funções - Anexo 09
Orçamento Fiscal e da Seguridade Social

Unid. Orçamental
Município de Taquaritinga

Unid. Gestora
CONSOLIDAÇÃO GERAL

Exercício
2026
R\$

Órgãos e Funções	Fiscal	Seguridade Social	Total
LEGISLATIVA	8.800.000,00		8.800.000,00
JUDICIARIA	88.000,00		88.000,00
ADMINISTRAÇÃO	58.068.986,00		58.068.986,00
SEGURANÇA PUBLICA	1.036.000,00		1.036.000,00
ASSISTENCIA SOCIAL		8.283.000,00	8.283.000,00
PREVIDENCIA SOCIAL		59.400.000,00	59.400.000,00
SAUDE		76.963.000,00	76.963.000,00
EDUCAÇÃO	99.487.000,00		99.487.000,00
CULTURA	1.590.014,00		1.590.014,00
URBANISMO	23.246.000,00		23.246.000,00
SANEAMENTO	28.090.000,00	150.000,00	28.240.000,00
GESTÃO AMBIENTAL	973.000,00		973.000,00
AGRICULTURA	90.000,00		90.000,00
DESPORTO E LAZER	464.000,00		464.000,00
ENCARGOS ESPECIAIS	7.421.000,00		7.421.000,00
RESERVA DE CONTINGENCIA	4.300.000,00	600.000,00	4.900.000,00
Subtotal	233.654.000,00	145.396.000,00	379.050.000,00
Total	233.654.000,00	145.396.000,00	379.050.000,00



DIÁRIO OFICIAL

MUNICÍPIO DE TAQUARITINGA

Conforme Lei Municipal nº 4.081, de 08 de novembro de 2013

Sexta-feira, 19 de dezembro de 2025

Ano X | Edição nº 2311

Página 129 de 193

Decretos

Decreto nº 5.964, de 18 de dezembro de 2025.

Dispõe sobre o lançamento do Imposto Predial e Territorial Urbano, para o exercício de 2026, que especifica e dá outras providências.

Dr. Fulvio Zuppani, Prefeito Municipal de Taquaritinga, Estado de São Paulo, usando de suas atribuições legais, nos termos do art. 72, inciso VIII, da Lei Orgânica do Município de Taquaritinga, e,

Considerando a necessidade de regulamentação dos critérios para lançamento do Imposto Predial e Territorial Urbano - IPTU, para o exercício de 2026, nos termos do art. 44 da Lei Complementar Municipal nº 4.482, de 29 de dezembro de 2017,

Decreta:

Art. 1º. O Imposto Predial e Territorial Urbano - IPTU, referente ao exercício de 2026 será recolhido à vista, em parcela única, ou em parcelas mensais, na forma deste Decreto.

§ 1º. Os valores do IPTU referentes ao exercício de 2026, exceto as taxas agregadas, gozarão de desconto de 10% (dez por cento), se pagos integralmente até 10 de fevereiro de 2026.

§ 2º. Para o pagamento do IPTU em até 02 (duas) parcelas, de imóveis edificados ou não, será concedido desconto de 5% (cinco por cento), com vencimento da primeira parcela no dia 10 de fevereiro e da segunda parcela no dia 10 de março de 2026.

§ 3º. O pagamento parcelado no exercício de 2026, será em 11 (onze) cotas mensais e sucessivas, com vencimento da primeira parcela no dia 10 de fevereiro, e as demais nos dias: 10 de março; 10 de abril; 11 de maio; 10 de junho; 10 de julho; 10 de agosto; 10 de setembro; 13 de outubro; 10 de novembro; e, 10 de dezembro.

§ 4º. Os valores das cotas mensais, gozarão de desconto de 2% (dois por cento), se pagos em dia.

§ 5º. Em caso de se incidir em data em que não houver expediente bancário regular no Município, os vencimentos da parcela única e das parcelas mensais, serão no primeiro dia útil seguinte.

§ 6º. A Contribuição Voluntária para manutenção do Corpo de Bombeiros de Taquaritinga, poderá ser realizada em cota única, ou parcelada em 11 (onze) cotas, com vencimento da primeira parcela no dia 10 de fevereiro, e as demais nos dias: 10 de março; 10 de abril; 11 de maio; 10 de junho; 10 de julho; 10 de agosto; 10 de setembro; 13 de outubro; 10 de novembro; e, 10 de dezembro, durante o exercício de 2026.

Art. 2º. As guias de recolhimento do IPTU, serão disponibilizadas para pagamento de forma "on line", as quais deverão ser impressas diretamente no sítio eletrônico

da Prefeitura: <https://www.taquaritinga.sp.gov.br>.

Art. 3º. Este Decreto entrará em vigor na data de sua publicação, revogadas as disposições em contrário.

Prefeitura Municipal de Taquaritinga, 18 de dezembro de 2025.

Dr. Fulvio Zuppani
Prefeito Municipal

Registrado e publicado na Diretoria de Expediente e Publicações, na data supra.

Agnaldo Aparecido Rodrigues Garcia
Secretário Adjunto resp.p/ Diretoria

Contas Públicas e Instrumentos de Gestão Fiscal

Quebra de Ordem Cronológica

TERMO DE JUSTIFICATIVA DE PAGAMENTOS A CREDORES

Dr. Fulvio Zuppani, Prefeito Municipal de Taquaritinga, Estado de São Paulo, no uso de suas atribuições legais, juntamente com Senhor **Luiz Tadeu Giollo**, Secretário Municipal da Fazenda em Exercício, **TORNAM PÚBLICO**, a quem possa interessar sobre a necessidade de quebra da Ordem Cronológica de Pagamentos, e,

Considerando a decisão proferida no processo judicial nº 1002832-04.2025.8.26.0619, classificado como Mandato de Segurança Cível - Licitações, ajuizada por P.G.L. Alimentos Ltda., em face do senhor Luiz Tadeu Giollo (Secretário Municipal da Fazenda), na qual defere: **a) Determinar à autoridade coautora que, no prazo de 5 (cinco) dias, publique e forneça à impetrante a ordem cronológica de exigibilidade dos créditos relacionados aos contratos administrativos pertinentes, nos termos do art. 141, § 3º, da Lei nº 14.133/2021; b) Determinar que se abstenha de realizar pagamentos a fornecedores posteriores à impetrante, relativamente aos créditos exigíveis;**

Considerando que ao assumirmos em 1º de janeiro de 2025, pairou-se inexistente junto à Secretaria Municipal da Fazenda, relatório pormenorizado que indicasse a lista de credores do Município bem como a cronologia de pagamentos;

Considerando que nos deparamos com mais de R\$ 70.000.000,00 (setenta milhões) em valores bancários não conciliados, e dívida a curto e médio prazo de aproximadamente R\$ 250.000.000,00 (duzentos e cinquenta milhões), inviabilizando o reconhecimento da ordem cronológica dos pagamentos;

Considerando que o não pagamento das despesas essenciais implicariam na paralisação de serviços importantes aos munícipes, tais como: medicamentos, combustível, transporte de pacientes e alunos, merenda escolar, energia elétrica, precatórios, INSS, FGTS, folha salarial e encargos, repasse ao RPPS e encargos, rescisões contratuais, entre outros;



DIÁRIO OFICIAL

MUNICÍPIO DE TAQUARITINGA

Conforme Lei Municipal nº 4.081, de 08 de novembro de 2013

Sexta-feira, 19 de dezembro de 2025

Ano X | Edição nº 2311

Página 130 de 193

Considerando a necessidade imediata de cartucho para suprir impressoras existentes em alguns departamentos pela Empresa: MULTI CARTUCHOS SUPRIMENTOS DE INFORMÁTICA LTDA, CNPJ: 07.220.750/0001-18.

Considerando a necessidade do serviço prestado pela Empresa: FABIANA CRISTINA CHAVES ASCANIO, CNPJ: 53.508.785/0001-74. Referente a serviço de carro de som para divulgação do REFIZ 2025.

Considerando a necessidade de aquisição: gêneros alimentícios para a alimentação, pela empresa: ANNONA – COOPERATIVA DE AGRICULTURA SUSTENTAVEL, CNPJ: 37.310.538/0001-02.

Considerando a necessidade de aquisição de itens alimentícios, celebrado com a empresa P.G. L ALIMENTOS LTDA, CNPJ: 32.080.999/0001-12.

Considerando a necessidade de aquisição: gêneros alimentícios para a alimentação pela empresa: ASSOCIAÇÃO DOS PRODUTORES RURAIS DA AGRICULTURA FAMILIAR, CNPJ: 18.172.958/0001-25.

Considerando a necessidade de aquisição de gêneros alimentícios pela empresa: NORI DISTRIB. PROD. ALIMENTICIOS EIRELLI EPP, CNPJ: 08.110.643/0001-08.

Considerando a necessidade de aquisição: gêneros alimentícios para a alimentação pela empresa: ETL – PRODUTOS ALIMENTICIOS LTDA, CNPJ: 05.428.788/0001-55.

Considerando a necessidade de aquisição: gêneros de alimentação pela empresa: RPA COMERCIO DE PRODUTOS ALIMENTICIOS LTDA, CNPJ: 51.943.570/0001-56.

Considerando a necessidade de aquisição: gêneros alimentícios para a alimentação pela empresa: PANVILLE ATACADISTA LTDA, CNPJ: 40.944.508/0001-62.

Considerando a necessidade de aquisição: gêneros alimentícios para a alimentação pela empresa: SANDRA CRISTINA BERNARDINO GIBERTONI, CNPJ: 05.336.786/0001-36.

Considerando a necessidade de aquisição: gêneros alimentícios para a alimentação, pela empresa: MARLI APARECIDA PEDRASSOLI, CNPJ: 25.093.653/0001-93.

Considerando a necessidade de aquisição: gêneros alimentícios para a alimentação pela empresa: DANUTRI CONSULTORIA E COMERCIO EIRELI, CNPJ: 22.206.847/0001-60.

Considerando a necessidade do fornecimento de itens alimentícios pela empresa: LUCIANO NAIM GERADI ME, CNPJ: 03.882.934/0001-92.

Considerando a necessidade de aquisição: gêneros alimentícios para a alimentação, pela empresa: HORTIFRUTI SABOR SAUDAVEL LTDA, CNPJ: 54.714.337/0001-90.

Considerando a necessidade de aquisição de item alimentício pela empresa: WINDMILL LTDA, CNPJ: 56.037.267/0001-08.

Considerando a necessidade de aquisição: gêneros alimentícios para a alimentação pela empresa: ASSOCIAÇÃO DOS MORADORES DO ASSENTAMENTO MARIO LAGO, CNPJ: 26.965.508.0001-18.

Considerando a necessidade de manutenção com reposição de peças pela empresa APIA COMERCIO DE VEICULOS LTDA, inscrita no CNPJ: 56.369.549/0005-36.

Considerando a necessidade de aquisição: gêneros alimentícios para a alimentação pela empresa: ASSOCIAÇÃO DOS PRODUTORES RURAIS RENASCER, CNPJ: 11.016.446/0001-20.

Considerando que estes fatos se comportam como uma clara exceção à regra, impossibilitando ao departamento financeiro da Prefeitura até mesmo identificar se a ordem cronológica dos pagamentos julgados essenciais está sendo ou não desrespeitada;

Considerando que o déficit financeiro total, ainda não estimado por falta de dados, tem comprometido sobremaneira os compromissos da Prefeitura Municipal de Taquaritinga, em especial o pagamento de entidades assistenciais; Santa Casa; Hospital de Olhos; INSS; FGTS; repasse ao IPREMT; SAAET; CPFL; aquisição de medicamentos; combustível para máquinas, equipamentos e ambulâncias; entre tantos outros considerados essenciais, os quais estão sendo contabilizados e parametrizados pela Secretaria Municipal da Fazenda;

Considerando os termos da Lei Federal nº 14.133, de 1º de abril de 2021 (Lei de Licitações e Contratos Administrativos), especificamente o art. 141, § 1º, inciso V: que prevê **“pagamento de contrato cujo objeto seja imprescindível para assegurar a integridade do patrimônio público ou para manter o funcionamento das atividades finalísticas do órgão ou entidade, quando demonstrado o risco de descontinuidade da prestação de serviço público de relevância ou o cumprimento da missão institucional”**, o qual ressalva a possibilidade de quebra da ordem cronológica quando presentes relevantes razões de interesse público, mediante prévia justificativa da autoridade competente;

Considerando que faz parte das obrigações da administração pública dar publicidade aos seus atos praticados no que se refere ao dispêndio de recursos públicos e, porventura e em especial, em casos que possam sugerir a quebra de ordem cronológica de pagamentos;

Considerando que o desequilíbrio da despesa pública e a ausência de pagamento dos compromissos assumidos nos exercícios anteriores, estão afetando a credibilidade do Município quanto à capacidade de honrar compromissos;

Considerando a necessidade de assegurar o adimplemento das obrigações em atraso, a prestação de serviços futuros de indiscutível interesse público, e, principalmente, a manutenção dos serviços essenciais disponíveis à população por meio da administração pública;

Considerando que alguns pagamentos demonstram-se indispensáveis a bem da manutenção dos serviços públicos essenciais e da proteção da vida e da saúde dos cidadãos taquaritinguenses;

Resolve:

I - Fica a Prefeitura Municipal de Taquaritinga, por meio da Secretaria de Fazenda, autorizada a regularizar o



DIÁRIO OFICIAL

MUNICÍPIO DE TAQUARITINGA

Conforme Lei Municipal nº 4.081, de 08 de novembro de 2013

Sexta-feira, 19 de dezembro de 2025

Ano X | Edição nº 2311

Página 131 de 193

pagamento de notas fiscais pertinentes aos empenhos abaixo especificados:

1. Empenho nº12244, no valor R\$ 3.697,00.
2. Empenho nº12653, no valor R\$ 6.000,00.
3. Empenho nº10008, no valor R\$ 20.526,06.
4. Empenho nº9621, no valor R\$ 2.925,00.
5. Empenho nº9617, no valor R\$ 3.070,08.
6. Empenho nº10074, no valor R\$ 8.314,80.
7. Empenho nº10067, no valor R\$ 2.237,50.
8. Empenho nº10151, no valor R\$ 1.280,00.
9. Empenho nº10152, no valor R\$ 2.558,40.
10. Empenho nº10183, no valor R\$ 2.347,90.
11. Empenho nº10184, no valor R\$ 5.116,80.
12. Empenho nº10180, no valor R\$ 5.116,80.
13. Empenho nº9075, no valor R\$ 8.628,05.
14. Empenho nº12673, no valor R\$ 43.002,81.
15. Empenho nº 12663, no valor R\$5.498,00.
16. Empenho nº10350, no valor R\$ 18.000,00.
17. Empenho nº10146, no valor R\$ 7.227,00.
18. Empenho nº 10145, no valor R\$3.070,00.
19. Empenho nº10068, no valor R\$6.140,00.
20. Empenho nº 10069, no valor R\$3.470,00.
21. Empenho nº 10007, no valor R\$4.846,20.
22. Empenho nº 9620, no valor R\$4.818,00.
23. Empenho nº 10214, no valor R\$5.450,00.
24. Empenho nº 10353, no valor R\$12.813,33.
25. Empenho nº 12662, no valor R\$3.360,40.
26. Empenho nº 12660, no valor R\$5.048,90.
27. Empenho nº 12659, no valor R\$5.600,00.
28. Empenho nº 12658, no valor R\$ 14.791,20.
29. Empenho nº 12655, no valor R\$976,00.
30. Empenho nº 12656, no valor R\$10.117,50.
31. Empenho nº 12669, no valor R\$6.736,00.
32. Empenho nº 12606, no valor R\$1.181,24.
33. Empenho nº 12608, no valor R\$1.046,00.
34. Empenho nº 12674, no valor R\$2.936,74.

II - Cumpra-se.

Prefeitura Municipal de Taquaritinga, 19 de Dezembro de 2025.

Dr. Fulvio Zuppani
Prefeito Municipal
Luiz Tadeu Giollo
Secretário Municipal da Fazenda

Licitações e Contratos

Comunicados

EXTRATO DE PREGÃO ELETRÔNICO FRACASSADO PREGÃO ELETRÔNICO Nº 43/2025

O Município de Taquaritinga/SP torna público que o Pregão Eletrônico nº 43/2025, cujo objeto é a contratação de empresa especializada, com dedicação exclusiva de mão de obra, para a prestação dos serviços de limpeza e conservação predial das unidades escolares do Município

de Taquaritinga/SP, foi declarado FRACASSADO, tendo em vista que nenhuma proposta apresentada atendeu às exigências do edital.

Taquaritinga/SP, 19 de dezembro de 2025.

Dr. Fulvio Zuppani
Prefeito Municipal

Homologação / Adjudicação

PREFEITURA MUNICIPAL DE TAQUARITINGA

Pregão Eletrônico nº 046/2025 - Edital nº 092/2025 - Processo nº 193/2025 - Objeto: Registro de preços para eventual aquisição de Cestas Básicas para utilização dos órgãos da Secretaria de Desenvolvimento Social que integram a municipalidade por um período de 12 (doze) meses, conforme condições e exigências estabelecidas no Anexo I - Termo de Referência Licitação FRACASSADA.

Taquaritinga, 18 de dezembro de 2025.

Dr. Fulvio Zuppani
Prefeito Municipal

Aviso de Licitação

PREFEITURA MUNICIPAL DE TAQUARITINGA

EDITAL RESUMIDO Nº 099/2025 - MODALIDADE: Pregão Eletrônico 048/2025 - OBJETO: Registro de Preços para eventual aquisição de produtos de limpeza e materiais descartáveis, destinados ao atendimento das necessidades de diversos órgãos e secretarias que integram a Administração Pública Municipal, pelo período de 12 (doze) meses. DATA DA REALIZAÇÃO: 15/01/2026 às 08h00 - INFORMAÇÕES: Setor de Licitação da Prefeitura Municipal de Taquaritinga - fone: (16) 3253-9100 - horário: das 08h00 às 16h00, através do site: www.taquaritinga.sp.gov.br e/ou licitacaoecompras@taquaritinga.sp.gov.br.

Taquaritinga, 18 de dezembro de 2025

Fulvio Zuppani
Prefeito Municipal

Chamadas Públicas

PREFEITURA MUNICIPAL DE TAQUARITINGA

EDITAL RESUMIDO Nº 091/2025 - CHAMADA PÚBLICA Nº 001/2025 - A Prefeitura Municipal de Taquaritinga, **por intermédio de seu Prefeito Municipal**, Dr. Fulvio Zuppani, torna público **a reabertura do prazo** para recebimento das propostas de credenciamento destinadas à seleção de empresa do setor da construção civil, detentora de comprovada capacidade técnica, interessada na execução de empreendimento habitacional no âmbito do Programa Minha Casa Minha Vida - modalidade FAR, em terreno a ser destinado pelo Município de Taquaritinga/SP ao Fundo de Arrendamento Residencial (FAR), destinado ao atendimento de famílias previamente habilitadas e selecionadas, totalizando 63 (sessenta e três) unidades



DIÁRIO OFICIAL

MUNICÍPIO DE TAQUARITINGA

Conforme Lei Municipal nº 4.081, de 08 de novembro de 2013

Sexta-feira, 19 de dezembro de 2025

Ano X | Edição nº 2311

Página 132 de 193

habitação populares. O prazo para envio das propostas será até às 16h00 do dia 09 de janeiro de 2026, no Departamento de Licitações e Compras da Prefeitura Municipal de Taquaritinga, situado na Rua Romeu Mársico, nº 200, Taquaritinga/SP. INFORMAÇÕES: Departamento de Licitações e Compras da Prefeitura Municipal de Taquaritinga - Fone: (16) 3253-1826 - horário: das 07h00 às 16h00 - e-mail: licitacaoecompras@taquaritinga.sp.gov.br.

Taquaritinga, 18 de dezembro de 2025

Dr. Fulvio Zuppani
Prefeito Municipal

Atos Administrativos

Editais de notificação

EDITAL DE NOTIFICAÇÃO

O Município de Taquaritinga, Estado de São Paulo, em atendimento aos dispositivos da Lei Federal nº 9.452, de 20 de março de 1997, NOTIFICA, pelo presente EDITAL, a população taquaritinguense, os partidos políticos, os sindicatos de trabalhadores e as entidades empresariais, que a Prefeitura Municipal de Taquaritinga recebeu recursos financeiros do Governo Federal, a saber:

Ministério da Fazenda		
Dt. Ordem Crédito	Valor R\$	Programa
09/09/2025	396.000,00	EC 105 -TRANSFERÊNCIAS ESPECIAIS - REFERENTE A EMENDA 202539550001- AUTOR DAVID SOARES
Fundo Nacional de Assistência Social - FNAS		
Dt. Ordem Crédito	Valor R\$	Programa
		Estrutura SUAS - GND 3 - Custeio - 2025
21/11/2025	250.000,00	PROGRAMAÇÃO Nº 355370820250001- 71000077843202517 - AUTOR BALEIA ROSSI, EMENDA 202530520004
28/11/2025	150.000,00	PROGRAMAÇÃO Nº 355370820250002 - 71000075748202571 - AUTOR MIGUEL LOMBARDI, EMENDA 202537300002
Total	400.000,00	
Dt. Ordem Crédito	Valor R\$	Programa
03/12/2025	8.259,96	PISO BÁSICO FIXO
03/12/2025	8.740,55	SERVIÇO DE CONVIVÊNCIA E FORTALECIMENTO DE VÍNCULOS
03/12/2025	2.417,26	PISO DE ALTA COMPLEXIDADE I
03/12/2025	2.079,55	PISO DE TRANSIÇÃO DE MÉDIA COMPLEXIDADE
03/12/2025	5.687,66	PISO FIXO DE MEDIA COMPLEXIDADE - PAEFI
Total	27.184,98	
Fundo Nacional de Desenvolvimento da Educação - FNDE		
Dt. Ordem Crédito	Valor R\$	Programa
02/12/2025	23.392,75	Nacional Alimentação Escolar
Dt. Ordem Crédito	Valor R\$	Unidade Executora / Programa / Ação
28/11/2025	2.451,00	APM DA E.M.E.B. DR. CEZAR AUGUSTO PINHEIRO PDDE QUALIDADE / Educação Conectada 2025
28/11/2025	2.451,00	APM DO CMERI - EMEI DONA MARICOTA RAMALHO PDDE QUALIDADE / Educação Conectada 2025
28/11/2025	2.451,00	ASSOCIACAO DE PAIS E MESTRES DA EMEI COMENDADOR JOAO AIELLO PDDE QUALIDADE / Educação Conectada 2025
28/11/2025	2.451,00	APM DA EMEI LAVINIA CAMARGO S. MALACHIAS PDDE QUALIDADE / Educação Conectada 2025

		APM DA EMEI IZALTINA FRANCO DE JESUS
28/11/2025	2.451,00	PDDE QUALIDADE / Educação Conectada 2025
		APM DA EM PROFESSORA CELIA REGINA DIB RENZO
28/11/2025	3.328,00	PDDE QUALIDADE / Educação Conectada 2025
		APM DA EM DOMINGUES DA SILVA
28/11/2025	3.328,00	PDDE QUALIDADE / Educação Conectada 2025
		ASSOCIACAO DE PAIS E MESTRES DA E.M.E.B PROF. MINEO ROSSI
28/11/2025	2.451,00	PDDE QUALIDADE / Educação Conectada 2025
		APM DA EMEI PROFESSORA ADELIA DIB JORGE
28/11/2025	2.451,00	PDDE QUALIDADE / Educação Conectada 2025
		A.P.M. DA E.M.E.B PROFESSORA SILVIA SILVEIRA LOPES
28/11/2025	2.451,00	PDDE QUALIDADE / Educação Conectada 2025
		APM DA E.M. MARIA MILANI BOMBADA
28/11/2025	2.451,00	PDDE QUALIDADE / Educação Conectada 2025
		APM DA EM DR ESTEVAM SCHLOBACH SALVAGNI
09/12/2025	1.235,00	PDDE QUALIDADE / PDDE Compromisso-Cantinho da Leitura 2025
16/12/2025	2.451,00	PDDE QUALIDADE / Educação Conectada 2025
		ASSOCIACAO DE PAIS E MESTRES DA EMEI DONA ROSA MUCCI ORDINE
09/12/2025	1.235,00	PDDE QUALIDADE / PDDE Compromisso-Cantinho da Leitura 2025
16/12/2025	2.451,00	PDDE QUALIDADE / Educação Conectada 2025
		APM DA EM PROFESSORA JOSEPHINA MANTESE MORCELLI PINSETTA
10/12/2025	2.500,00	PDDE QUALIDADE / Escola e Comunidade 2025
28/11/2025	3.328,00	PDDE QUALIDADE / Educação Conectada 2025
		APM DA EM PROFESSORA EDINA BERGAMASCO SCRIVANTI
10/12/2025	2.500,00	PDDE QUALIDADE / Escola e Comunidade 2025
		ASSOCIACAO DE PAIS E MESTRES DA E.M.PROFESSORA LYDIA MIZIARA
10/12/2025	2.500,00	PDDE QUALIDADE / Escola e Comunidade 2025
		A.P.M. DA E.M.E.B. PROF AMANDO DE CASTRO LIMA
16/12/2025	3.328,00	PDDE QUALIDADE / Educação Conectada 2025
		APM DA EM PROFESSORA JERSEY DE PAULA FERREIRA RAMALHO
16/12/2025	3.328,00	PDDE QUALIDADE / Educação Conectada 2025
		APM DA E.M.E.B. DONA ANUNCIATA COLOMBO
16/12/2025	2.451,00	PDDE QUALIDADE / Educação Conectada 2025
		ASSOCIACAO DE PAIS E MESTRES DA E.M.E.I. PROF MATHILDE MENON
16/12/2025	2.451,00	PDDE QUALIDADE / Educação Conectada 2025
		A.P.M. DA E.M.E.B. PROF EMILIA MENON NUNES DA SILVA
16/12/2025	2.451,00	PDDE QUALIDADE / Educação Conectada 2025
		APM DA EMEI MARIA JOSE CALERA SOARES
16/12/2025	2.451,00	PDDE QUALIDADE / Educação Conectada 2025
		ASSOCIACAO DE PAIS E MESTRES EMEB DEPUTADO RICARDO IZAR
16/12/2025	2.451,00	PDDE QUALIDADE / Educação Conectada 2025
Total	65.826,00	

Taquaritinga, 18 de dezembro de 2025.

Dr. Fulvio Zuppani
Prefeito Municipal



DIÁRIO OFICIAL

MUNICÍPIO DE TAQUARITINGA

Conforme Lei Municipal nº 4.081, de 08 de novembro de 2013

Sexta-feira, 19 de dezembro de 2025

Ano X | Edição nº 2311

Página 133 de 193

Outros atos administrativos



PREFEITURA MUNICIPAL DE TAQUARITINGA

COMUNICADO

Comunico que, de acordo com a Lei no 3.218, de 27 de dezembro de 2001, e suas alterações, e de acordo com o **Contrato Administrativo nº 023/2021**, em seu Termo Aditivo no 003, decorrente do processo licitatório, na modalidade Pregão Eletrônico nº 013/2021, que tem como objetivo a prestação de serviços de apreensão, captura, recolhimento, transporte, guarda temporária, eutanásia, tratamento e medicação de animais errantes de médio e grande porte, soltos em vias públicas urbanas e rurais, nas rodovias e trechos de intervenção urbana do município de Taquaritinga/SP e considerando que a empresa **ERICA PORTO ARANHA**, realizou a apreensão de 1 (um animais, os quais se encontram recolhidos desde a data mencionada em anexo, conforme o processo no 2625/2025

Diante dos fatos e ocorrência, levamos ao conhecimento, a quem interessar, que, conforme as leis vigentes, COMUNICAMOS que estes animais ora apreendidos, encontram-se à disposição dos proprietários para retirada, mediante recolhimento de taxas e anuência de deliberação pelo Departamento competente. Caso os animais não sejam recolhidos até as datas citadas abaixo, serão levados a LEILÃO ou DOAÇÃO, de acordo com a Lei.

Taquaritinga/SP, de 18 de DEZEMBRO de 2025.

JOSÉ ROBERTO CERRI
Diretor Municipal de Trânsito

Praça Rua: Romeu Marsico, nº 200 - Centro CEP:15900-072 – Taquaritinga / SP
Fone (16) 3253-9100

JOSÉ ROBERTO CERRI
DIRETOR DE TRÂNSITO



DIÁRIO OFICIAL

MUNICÍPIO DE TAQUARITINGA

Conforme Lei Municipal nº 4.081, de 08 de novembro de 2013

Sexta-feira, 19 de dezembro de 2025

Ano X | Edição nº 2311

Página 134 de 193

1

Ofício de Urgência

A empresa contratada e responsável pela apreensão de animais de porte grande soltos em via pública ÉRICA PORTO ARANHA (Curral de Conselho) com CNPJ : 18.552.681/0001-66, Email: ericapagiglio@gmail.com, telefone (16) 98850-56-05, vem mui respeitosamente pedir providência para o destino dos animais abaixo relacionados, assim como designado tanto em lei federal como municipal, excedido o prazo de alojamento de animais apreendidos e não reclamados pelo dono, os mesmos precisam ser leiloados ou dirigidos as devidas doações . Ou seja, apos excedido o prazo a empresa não tem obrigações contratuais para manter os mesmos.

Salientamos que:

1* O prazo na lei municipal para que a prefeitura faça esse procedimento é de 20 dias, contados a partir da data da apreensão, EXCEDIDO ESSE PRAZO a prefeitura fica responsável pelos mesmos, com custas de alojamento, alimentação e demais custas, caso seja necessário.

2* Caso seja feito o leilão, a empresa responsável pela apreensão dos mesmos, reclama uma porcentagem dessa venda, tendo em vista, por falta de interesse dos donos, não ter sido feita as devidas liberações para recolhimento de taxas de estadias, sendo assim a mesma se encontra em vasto prejuízo de manutenção diária desses animais. Segue a Descrição dos Animais:



DIÁRIO OFICIAL

MUNICÍPIO DE TAQUARITINGA

Conforme Lei Municipal nº 4.081, de 08 de novembro de 2013

Sexta-feira, 19 de dezembro de 2025

Ano X | Edição nº 2311

Página 135 de 193

2

1º) 1 Equino macho, porte grande, pelagem baia, as 4 patas pretas, escoriações(ferimento), na pata traseira do lado direito, sem marcas de identificação.

Data da apreensão: 11/04/2025

Data para destinação: após 30/04/2025

CURRAL DE CONSELHO

CURRAL DE CONSELHO
18.552.681/0001-66

18.552.681/0001-66



DIÁRIO OFICIAL

MUNICÍPIO DE TAQUARITINGA

Conforme Lei Municipal nº 4.081, de 08 de novembro de 2013

Sexta-feira, 19 de dezembro de 2025

Ano X | Edição nº 2311

Página 136 de 193



Animal nº 01

Processo: 2625/2025

CORRETORES
78 552 68 1001-86

5/13



DIÁRIO OFICIAL

MUNICÍPIO DE TAQUARITINGA

Conforme Lei Municipal nº 4.081, de 08 de novembro de 2013

Sexta-feira, 19 de dezembro de 2025

Ano X | Edição nº 2311

Página 137 de 193



Animal nº 1

CURRAL DE CONSELHO
18.552.681/0001-94



DIÁRIO OFICIAL

MUNICÍPIO DE TAQUARITINGA

Conforme Lei Municipal nº 4.081, de 08 de novembro de 2013

Sexta-feira, 19 de dezembro de 2025

Ano X | Edição nº 2311

Página 138 de 193



PREFEITURA MUNICIPAL DE TAQUARITINGA

COMUNICADO

Comunico que, de acordo com a Lei no 3.218, de 27 de dezembro de 2001, e suas alterações, e de acordo com o **Contrato Administrativo nº 023/2021**, em seu Termo Aditivo no 003, decorrente do processo licitatório, na modalidade Pregão Eletrônico nº 013/2021, que tem como objetivo a prestação de serviços de apreensão, captura, recolhimento, transporte, guarda temporária, eutanásia, tratamento e medicação de animais errantes de médio e grande porte, soltos em vias públicas urbanas e rurais, nas rodovias e trechos de intervenção urbana do município de Taquaritinga/SP e considerando que a empresa **ERICA PORTO ARANHA**, realizou a apreensão de 2 (dois animais, os quais se encontram recolhidos desde a data mencionada em anexo, conforme o processo no 5318/2025

Diante dos fatos e ocorrência, levamos ao conhecimento, a quem interessar, que, conforme as leis vigentes, COMUNICAMOS que estes animais ora apreendidos, encontram-se à disposição dos proprietários para retirada, mediante recolhimento de taxas e anuência de deliberação pelo Departamento competente. Caso os animais não sejam recolhidos até as datas citadas abaixo, serão levados a LEILÃO ou DOAÇÃO, de acordo com a Lei.

Taquaritinga/SP, de 18 de DEZEMBRO de 2025.

JOSÉ ROBERTO CERRI
Diretor Municipal de Trânsito

Praça Rua: Romeu Marsico, nº 200 - Centro CEP:15900-072 – Taquaritinga / SP
Fone (16) 3253-9100

JOSÉ ROBERTO CERRI
DIRETOR DE TRÂNSITO



DIÁRIO OFICIAL

MUNICÍPIO DE TAQUARITINGA

Conforme Lei Municipal nº 4.081, de 08 de novembro de 2013

Sexta-feira, 19 de dezembro de 2025

Ano X | Edição nº 2311

Página 139 de 193

1

Ofício de Urgência

A empresa contratada e responsável pela apreensão de animais de porte grande soltos em via pública ÉRICA PORTO ARANHA (Curral de Conselho, Contrato nº023/21) com CNPJ : 18.552.681/0001-66, Email: ericapagiglio@gmail.com, telefone (16) 98850-56-05, vem mui respeitosamente pedir providência para o destino dos animais abaixo relacionados, assim como designado tanto em lei federal como municipal, excedido o prazo de alojamento de animais apreendidos e não reclamados pelo dono, os mesmos precisam ser leiloados ou dirigidos as devidas doações . Ou seja, apos excedido o prazo a empresa não tem obrigações contratuais para manter os mesmos.

Salientamos que:

1* O prazo na lei municipal para que a prefeitura faça esse procedimento é de 20 dias, contados a partir da data da apreensão, EXCEDIDO ESSE PRAZO a prefeitura fica responsável pelos mesmos, com custas de alojamento, alimentação e demais custas, caso seja necessário.

2* Caso seja feito o leilão, a empresa responsável pela apreensão dos mesmos, reclama uma porcentagem dessa venda, tendo em vista, por falta de interesse dos donos, não ter sido feita as devidas liberações para recolhimento de taxas de estadias, sendo assim a mesma se encontra em vasto prejuízo de manutenção diária desses animais. Segue a Descrição dos Animais:



DIÁRIO OFICIAL

MUNICÍPIO DE TAQUARITINGA

Conforme Lei Municipal nº 4.081, de 08 de novembro de 2013

Sexta-feira, 19 de dezembro de 2025

Ano X | Edição nº 2311

Página 140 de 193

2

1º) 1 Muar macho, porte grande, pelagem castanha, 4 patas pretas, sem marcas de identificação.

Data da apreensão: 15/09/2025

Data para destinação após: 04/10/2025

2º) 1 Equino macho, porte grande, pelagem castanha, mancha branca na face, 2 patas posteriores brancas, pata anterior esquerda branca, mancha branca na barriga do lado esquerdo, sem marcas de identificação.

Data da apreensão: 17/09/2025

Data para destinação após: 06/10/2025



CURRAL DE CONSELHO

18.552.689/0001-66



DIÁRIO OFICIAL

MUNICÍPIO DE TAQUARITINGA

Conforme Lei Municipal nº 4.081, de 08 de novembro de 2013

Sexta-feira, 19 de dezembro de 2025

Ano X | Edição nº 2311

Página 141 de 193

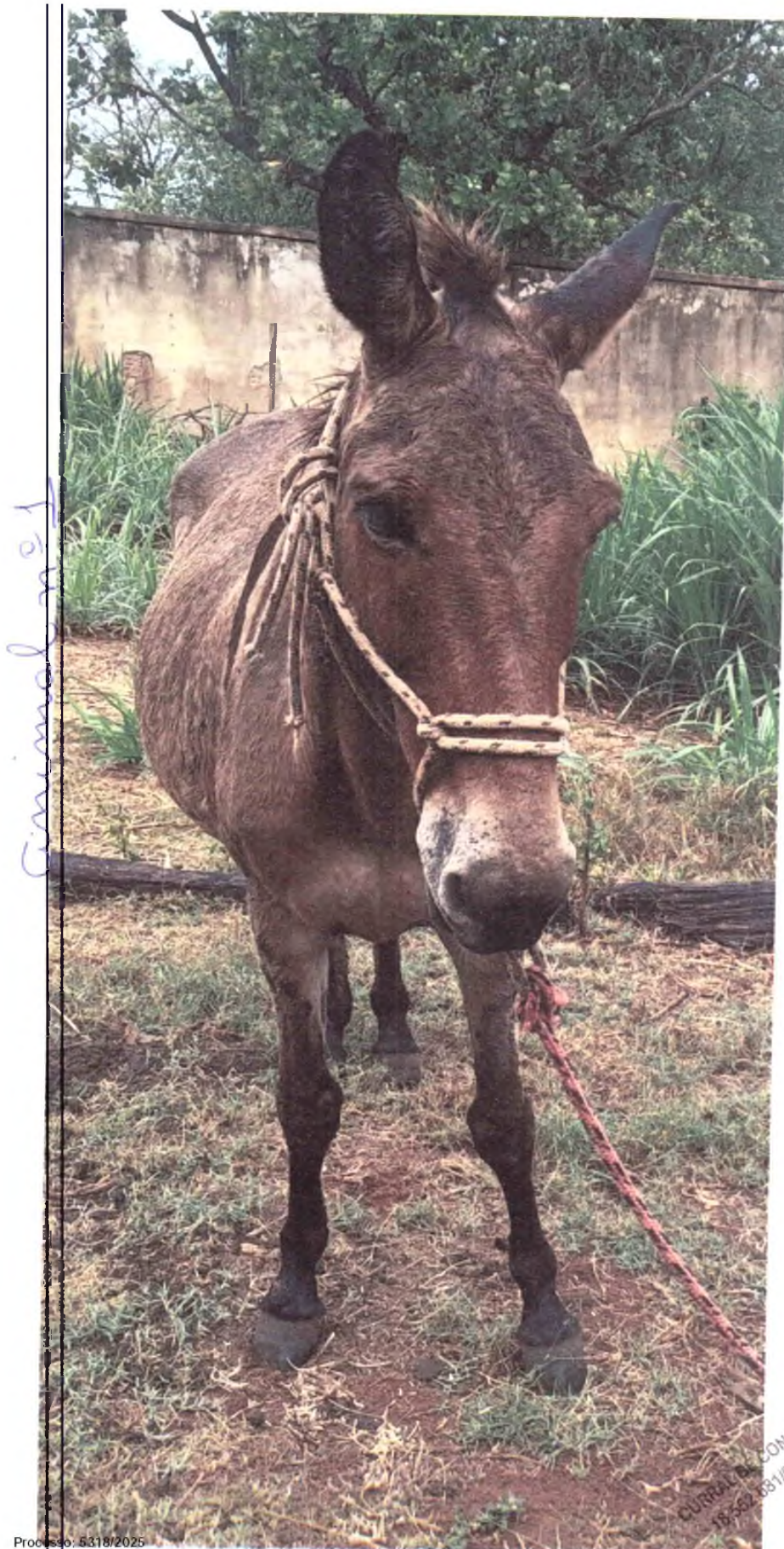

Processo: 5318/2025

5/15



DIÁRIO OFICIAL

MUNICÍPIO DE TAQUARITINGA

Conforme Lei Municipal nº 4.081, de 08 de novembro de 2013

Sexta-feira, 19 de dezembro de 2025

Ano X | Edição nº 2311

Página 142 de 193





DIÁRIO OFICIAL

MUNICÍPIO DE TAQUARITINGA

Conforme Lei Municipal nº 4.081, de 08 de novembro de 2013

Sexta-feira, 19 de dezembro de 2025

Ano X | Edição nº 2311

Página 143 de 193

Animal nº 2



Processo: 5318/2025

MUNICÍPIO DE TAQUARITINGA
15.574.881/0001-66

7/15



DIÁRIO OFICIAL

MUNICÍPIO DE TAQUARITINGA

Conforme Lei Municipal nº 4.081, de 08 de novembro de 2013

Sexta-feira, 19 de dezembro de 2025

Ano X | Edição nº 2311

Página 144 de 193

animal nº 2



CUNHAL DE GUINSELEIRO
18.552.087/0001-08



DIÁRIO OFICIAL

MUNICÍPIO DE TAQUARITINGA

Conforme Lei Municipal nº 4.081, de 08 de novembro de 2013

Sexta-feira, 19 de dezembro de 2025

Ano X | Edição nº 2311

Página 145 de 193



PREFEITURA MUNICIPAL DE TAQUARITINGA

COMUNICADO

Comunico que, de acordo com a Lei no 3.218, de 27 de dezembro de 2001, e suas alterações, e de acordo com o **Contrato Administrativo nº 023/2021**, em seu Termo Aditivo no 003, decorrente do processo licitatório, na modalidade Pregão Eletrônico nº 013/2021, que tem como objetivo a prestação de serviços de apreensão, captura, recolhimento, transporte, guarda temporária, eutanásia, tratamento e medicação de animais errantes de médio e grande porte, soltos em vias públicas urbanas e rurais, nas rodovias e trechos de intervenção urbana do município de Taquaritinga/SP e considerando que a empresa **ERICA PORTO ARANHA**, realizou a apreensão de 1 (UM animal, os quais se encontram recolhidos desde a data mencionada em anexo, conforme o processo no 6533/2025

Diante dos fatos e ocorrência, levamos ao conhecimento, a quem interessar, que, conforme as leis vigentes, COMUNICAMOS que estes animais ora apreendidos, encontram-se à disposição dos proprietários para retirada, mediante recolhimento de taxas e anuência de deliberação pelo Departamento competente. Caso os animais não sejam recolhidos até as datas citadas abaixo, serão levados a LEILÃO ou DOAÇÃO, de acordo com a Lei.

Taquaritinga/SP, de 18 de DEZEMBRO de 2025.

JOSÉ ROBERTO CERRI
Diretor Municipal de Trânsito

Praça Rua: Romeu Marsico, nº 200 - Centro CEP:15900-072 – Taquaritinga / SP
Fone (16) 3253-9100

JOSÉ ROBERTO CERRI
DIRETOR DE TRÂNSITO



DIÁRIO OFICIAL

MUNICÍPIO DE TAQUARITINGA

Conforme Lei Municipal nº 4.081, de 08 de novembro de 2013

Sexta-feira, 19 de dezembro de 2025

Ano X | Edição nº 2311

Página 146 de 193

1

Ofício de Urgência

A empresa contratada e responsável pela apreensão de animais de porte grande soltos em via pública ÉRICA PORTO ARANHA (Curral de Conselho, Contrato nº023/21) com CNPJ : 18.552.681/0001-66, Email: ericapagiglio@gmail.com, telefone (16) 98850-56-05, vem mui respeitosamente pedir providência para o destino dos animais abaixo relacionados, assim como designado tanto em lei federal como municipal, excedido o prazo de alojamento de animais apreendidos e não reclamados pelo dono, os mesmos precisam ser leiloados ou dirigidos as devidas doações . Ou seja, apos excedido o prazo a empresa não tem obrigações contratuais para manter os mesmos.

Salientamos que:

1* O prazo na lei municipal para que a prefeitura faça esse procedimento é de 20 dias, contados a partir da data da apreensão, EXCEDIDO ESSE PRAZO a prefeitura fica responsável pelos mesmos, com custas de alojamento, alimentação e demais custas, caso seja necessário.

2* Caso seja feito o leilão, a empresa responsável pela apreensão dos mesmos, reclama uma porcentagem dessa venda, tendo em vista, por falta de interesse dos donos, não ter sido feita as devidas liberações para recolhimento de taxas de estadias, sendo assim a mesma se encontra em vasto prejuízo de manutenção diária desses animais. Segue a Descrição dos Animais:



DIÁRIO OFICIAL

MUNICÍPIO DE TAQUARITINGA

Conforme Lei Municipal nº 4.081, de 08 de novembro de 2013

Sexta-feira, 19 de dezembro de 2025

Ano X | Edição nº 2311

Página 147 de 193

2

1º) 1 Equino macho, porte grande, pelagem ruzilha, pequena mancha branca na face, 4 patas brancas, sem marcas de identificação.

Data da apreensão: 11/11/2025

Data para destinação após: 30/11/2025

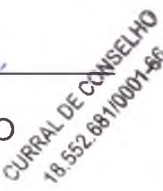
CURRAL DE CONSELHO
18.552.689/0001-66



DIÁRIO OFICIAL

MUNICÍPIO DE TAQUARITINGA

Conforme Lei Municipal nº 4.081, de 08 de novembro de 2013

Sexta-feira, 19 de dezembro de 2025

Ano X | Edição nº 2311

Página 148 de 193



Processo: 6533/2025

5/13



DIÁRIO OFICIAL

MUNICÍPIO DE TAQUARITINGA

Conforme Lei Municipal nº 4.081, de 08 de novembro de 2013

Sexta-feira, 19 de dezembro de 2025

Ano X | Edição nº 2311

Página 149 de 193

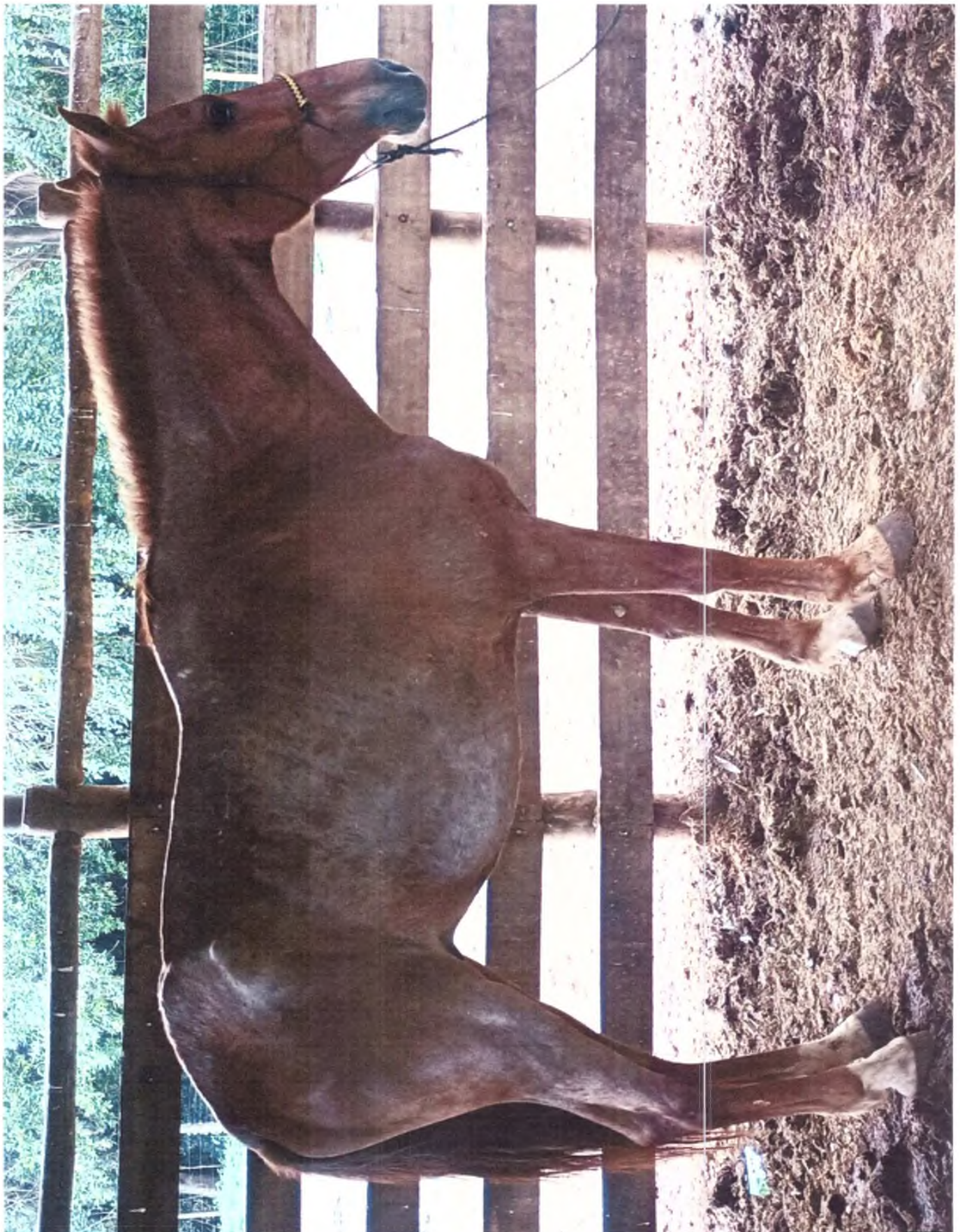

Processo: 6533/2025

6/13



DIÁRIO OFICIAL

MUNICÍPIO DE TAQUARITINGA

Conforme Lei Municipal nº 4.081, de 08 de novembro de 2013

Sexta-feira, 19 de dezembro de 2025

Ano X | Edição nº 2311

Página 150 de 193



PREFEITURA MUNICIPAL DE TAQUARITINGA

COMUNICADO

Comunico que, de acordo com a Lei no 3.218, de 27 de dezembro de 2001, e suas alterações, e de acordo com o **Contrato Administrativo nº 023/2021**, em seu Termo Aditivo no 003, decorrente do processo licitatório, na modalidade Pregão Eletrônico nº 013/2021, que tem como objetivo a prestação de serviços de apreensão, captura, recolhimento, transporte, guarda temporária, eutanásia, tratamento e medicação de animais errantes de médio e grande porte, soltos em vias públicas urbanas e rurais, nas rodovias e trechos de intervenção urbana do município de Taquaritinga/SP e considerando que a empresa **ERICA PORTO ARANHA**, realizou a apreensão de 1 (um animal, os quais se encontram recolhidos desde a data mencionada em anexo, conforme o processo no 7078/2025

Diante dos fatos e ocorrência, levamos ao conhecimento, a quem interessar, que, conforme as leis vigentes, COMUNICAMOS que estes animais ora apreendidos, encontram-se à disposição dos proprietários para retirada, mediante recolhimento de taxas e anuência de deliberação pelo Departamento competente. Caso os animais não sejam recolhidos até as datas citadas abaixo, serão levados a LEILÃO ou DOAÇÃO, de acordo com a Lei.

Taquaritinga/SP, de 18 de DEZEMBRO de 2025.

JOSÉ ROBERTO CERRI
Diretor Municipal de Trânsito

Praça Rua: Romeu Marsico, nº 200 - Centro CEP:15900-072 – Taquaritinga / SP
Fone (16) 3253-9100

JOSÉ ROBERTO CERRI
DIRETOR DE TRÂNSITO



DIÁRIO OFICIAL

MUNICÍPIO DE TAQUARITINGA

Conforme Lei Municipal nº 4.081, de 08 de novembro de 2013

Sexta-feira, 19 de dezembro de 2025

Ano X | Edição nº 2311

Página 151 de 193

1

Ofício de Urgência

A empresa contratada e responsável pela apreensão de animais de porte grande soltos em via pública ÉRICA PORTO ARANHA (Curral de Conselho, Contrato nº023/21) com CNPJ : 18.552.681/0001-66, Email: ericapagiglio@gmail.com, telefone (16) 98850-56-05, vem mui respeitosamente pedir providência para o destino dos animais abaixo relacionados, assim como designado tanto em lei federal como municipal, excedido o prazo de alojamento de animais apreendidos e não reclamados pelo dono, os mesmos precisam ser leiloados ou dirigidos as devidas doações . Ou seja, apos excedido o prazo a empresa não tem obrigações contratuais para manter os mesmos.

Salientamos que:

1* O prazo na lei municipal para que a prefeitura faça esse procedimento é de 20 dias, contados a partir da data da apreensão, EXCEDIDO ESSE PRAZO a prefeitura fica responsável pelos mesmos, com custas de alojamento, alimentação e demais custas, caso seja necessário.

2* Caso seja feito o leilão, a empresa responsável pela apreensão dos mesmos, reclama uma porcentagem dessa venda, tendo em vista, por falta de interesse dos donos, não ter sido feita as devidas liberações para recolhimento de taxas de estadias, sendo assim a mesma se encontra em vasto prejuízo de manutenção diária desses animais. Segue a Descrição dos Animais:



DIÁRIO OFICIAL

MUNICÍPIO DE TAQUARITINGA

Conforme Lei Municipal nº 4.081, de 08 de novembro de 2013

Sexta-feira, 19 de dezembro de 2025

Ano X | Edição nº 2311

Página 152 de 193

2

1º) 1 Equino fêmea, porte grande(potra), pelagem pampa, mancha branca na face, sem marcas de identificação.

Data da apreensão: 04/12/2025

Data para destinação após: 23/12/2025

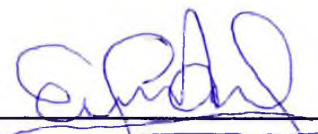
CURRAL DE CONSELHO
CURRAL DE CONSELHO
18.552.689/0001-66
18.552.689/0001-66



DIÁRIO OFICIAL

MUNICÍPIO DE TAQUARITINGA

Conforme Lei Municipal nº 4.081, de 08 de novembro de 2013

Sexta-feira, 19 de dezembro de 2025

Ano X | Edição nº 2311

Página 153 de 193



Processo: 7078/2025

CONSELHO
158110001-86

5/13



DIÁRIO OFICIAL

MUNICÍPIO DE TAQUARITINGA

Conforme Lei Municipal nº 4.081, de 08 de novembro de 2013

Sexta-feira, 19 de dezembro de 2025

Ano X | Edição nº 2311

Página 154 de 193



CONSELHO
2.681/0007-66

Processo: 7078/2025

6/13



DIÁRIO OFICIAL

MUNICÍPIO DE TAQUARITINGA

Conforme Lei Municipal nº 4.081, de 08 de novembro de 2013

Sexta-feira, 19 de dezembro de 2025

Ano X | Edição nº 2311

Página 155 de 193



PREFEITURA MUNICIPAL DE TAQUARITINGA

COMUNICADO

Comunico que, de acordo com a Lei no 3.218, de 27 de dezembro de 2001, e suas alterações, e de acordo com o **Contrato Administrativo nº 023/2021**, em seu Termo Aditivo no 003, decorrente do processo licitatório, na modalidade Pregão Eletrônico nº 013/2021, que tem como objetivo a prestação de serviços de apreensão, captura, recolhimento, transporte, guarda temporária, eutanásia, tratamento e medicação de animais errantes de médio e grande porte, soltos em vias públicas urbanas e rurais, nas rodovias e trechos de intervenção urbana do município de Taquaritinga/SP e considerando que a empresa **ERICA PORTO ARANHA**, realizou a apreensão de 6 (seis animais, os quais se encontram recolhidos desde a data mencionada em anexo, conforme o processo no 7216/2025

Diante dos fatos e ocorrência, levamos ao conhecimento, a quem interessar, que, conforme as leis vigentes, COMUNICAMOS que estes animais ora apreendidos, encontram-se à disposição dos proprietários para retirada, mediante recolhimento de taxas e anuência de deliberação pelo Departamento competente. Caso os animais não sejam recolhidos até as datas citadas abaixo, serão levados a LEILÃO ou DOAÇÃO, de acordo com a Lei.

Taquaritinga/SP, de 18 de DEZEMBRO de 2025.

JOSÉ ROBERTO CERRI
Diretor Municipal de Trânsito

Praça Rua: Romeu Marsico, nº 200 - Centro CEP:15900-072 – Taquaritinga / SP
Fone (16) 3253-9100

JOSÉ ROBERTO CERRI
DIRETOR DE TRÂNSITO



DIÁRIO OFICIAL

MUNICÍPIO DE TAQUARITINGA

Conforme Lei Municipal nº 4.081, de 08 de novembro de 2013

Sexta-feira, 19 de dezembro de 2025

Ano X | Edição nº 2311

Página 156 de 193

1

Ofício de Urgência

A empresa contratada e responsável pela apreensão de animais de porte grande soltos em via pública ÉRICA PORTO ARANHA (Curral de Conselho, Contrato nº023/21) com CNPJ : 18.552.681/0001-66, Email: ericapagiglio@gmail.com, telefone (16) 98850-56-05, vem mui respeitosamente pedir providência para o destino dos animais abaixo relacionados, assim como designado tanto em lei federal como municipal, excedido o prazo de alojamento de animais apreendidos e não reclamados pelo dono, os mesmos precisam ser leiloados ou dirigidos as devidas doações . Ou seja, apos excedido o prazo a empresa não tem obrigações contratuais para manter os mesmos.

Salientamos que:

1* O prazo na lei municipal para que a prefeitura faça esse procedimento é de 20 dias, contados a partir da data da apreensão, EXCEDIDO ESSE PRAZO a prefeitura fica responsável pelos mesmos, com custas de alojamento, alimentação e demais custas, caso seja necessário.

2* Caso seja feito o leilão, a empresa responsável pela apreensão dos mesmos, reclama uma porcentagem dessa venda, tendo em vista, por falta de interesse dos donos, não ter sido feita as devidas liberações para recolhimento de taxas de estadias, sendo assim a mesma se encontra em vasto prejuízo de manutenção diária desses animais. Segue a Descrição dos Animais:



DIÁRIO OFICIAL

MUNICÍPIO DE TAQUARITINGA

Conforme Lei Municipal nº 4.081, de 08 de novembro de 2013

Sexta-feira, 19 de dezembro de 2025

Ano X | Edição nº 2311

Página 157 de 193

2

1º) 1 Equino fêmea, porte grande, pelagem apaluza, mancha branca na face, sem marcas de identificação.

Data da apreensão: 04/12/2025

Data para destinação após: 23/12/2025

2º) 1 Equino fêmea, porte grande, pelagem alazão, mancha branca na face, 4 patas brancas, sem marcas de identificação.

Data da apreensão: 04/12/2025

Data para destinação após: 23/12/2025

3º) 1 Equino macho, porte grande, pelagem castanho, mancha branca na face, pata anterior esquerda branca, pata posterior esquerda branca, sem marcas de identificação.

Data da apreensão: 04/12/2025

Data para destinação após: 23/12/2025

4º) 1 Equino fêmea, porte grande, pelagem alazão, mancha branca na face, 4 patas brancas, sem marcas de identificação.

Data da apreensão: 04/12/2025

Data para destinação após: 23/12/2025



DIÁRIO OFICIAL

MUNICÍPIO DE TAQUARITINGA

Conforme Lei Municipal nº 4.081, de 08 de novembro de 2013

Sexta-feira, 19 de dezembro de 2025

Ano X | Edição nº 2311

Página 158 de 193

3

5º) 1Equino fêmea, porte grande, pelagem pampa de preto ,
mancha branca na face, 4 patas brancas, sem marcas de
identificação.

Data da apreensão: 04/12/2025

Data para destinação após: 23/12/2025

6º) 1Equino macho, porte grande, pelagem pampa de preto, 4
patas brancas, sem marcas de identificação.

Data da apreensão: 04/12/2025

Data para destinação após: 23/12/2025

CURRAL DE CONSELHO
18.552.689/0001-66
CURRAL DE CONSELHO
18.552.689/0001-66



DIÁRIO OFICIAL

MUNICÍPIO DE TAQUARITINGA

Conforme Lei Municipal nº 4.081, de 08 de novembro de 2013

Sexta-feira, 19 de dezembro de 2025

Ano X | Edição nº 2311

Página 159 de 193



Animal nº 1

CURRAL DE CONSELHO
18.552.681/0001-66

Processo: 7216/2025

6/24



DIÁRIO OFICIAL

MUNICÍPIO DE TAQUARITINGA

Conforme Lei Municipal nº 4.081, de 08 de novembro de 2013

Sexta-feira, 19 de dezembro de 2025

Ano X | Edição nº 2311

Página 160 de 193

Animal nº 1



CURRAL DE CONSELHO
18.552.881/0001-85

Processo: 7216/2025

7/24



DIÁRIO OFICIAL

MUNICÍPIO DE TAQUARITINGA

Conforme Lei Municipal nº 4.081, de 08 de novembro de 2013

Sexta-feira, 19 de dezembro de 2025

Ano X | Edição nº 2311

Página 161 de 193



Animal nº 2

CURRAL DE CONSELHO
18.552.681/0001-86

Processo nº 2316/2025

8/24



DIÁRIO OFICIAL

MUNICÍPIO DE TAQUARITINGA

Conforme Lei Municipal nº 4.081, de 08 de novembro de 2013

Sexta-feira, 19 de dezembro de 2025

Ano X | Edição nº 2311

Página 162 de 193

Animal nº 2



CURRAL DE CONSELHO
18.552.681/0001-86

Processo: 7216/2025

9/24



DIÁRIO OFICIAL

MUNICÍPIO DE TAQUARITINGA

Conforme Lei Municipal nº 4.081, de 08 de novembro de 2013

Sexta-feira, 19 de dezembro de 2025

Ano X | Edição nº 2311

Página 163 de 193



Processo: 7216/2025

10/24



DIÁRIO OFICIAL

MUNICÍPIO DE TAQUARITINGA

Conforme Lei Municipal nº 4.081, de 08 de novembro de 2013

Sexta-feira, 19 de dezembro de 2025

Ano X | Edição nº 2311

Página 164 de 193

Animal nº3



CURRAL DE CONSELHO
18.552.681/0001-66



DIÁRIO OFICIAL

MUNICÍPIO DE TAQUARITINGA

Conforme Lei Municipal nº 4.081, de 08 de novembro de 2013

Sexta-feira, 19 de dezembro de 2025

Ano X | Edição nº 2311

Página 165 de 193



Processo: 726.2825

12/24



DIÁRIO OFICIAL

MUNICÍPIO DE TAQUARITINGA

Conforme Lei Municipal nº 4.081, de 08 de novembro de 2013

Sexta-feira, 19 de dezembro de 2025

Ano X | Edição nº 2311

Página 166 de 193



Processo: 7216/2025

13/24



DIÁRIO OFICIAL

MUNICÍPIO DE TAQUARITINGA

Conforme Lei Municipal nº 4.081, de 08 de novembro de 2013

Sexta-feira, 19 de dezembro de 2025

Ano X | Edição nº 2311

Página 167 de 193

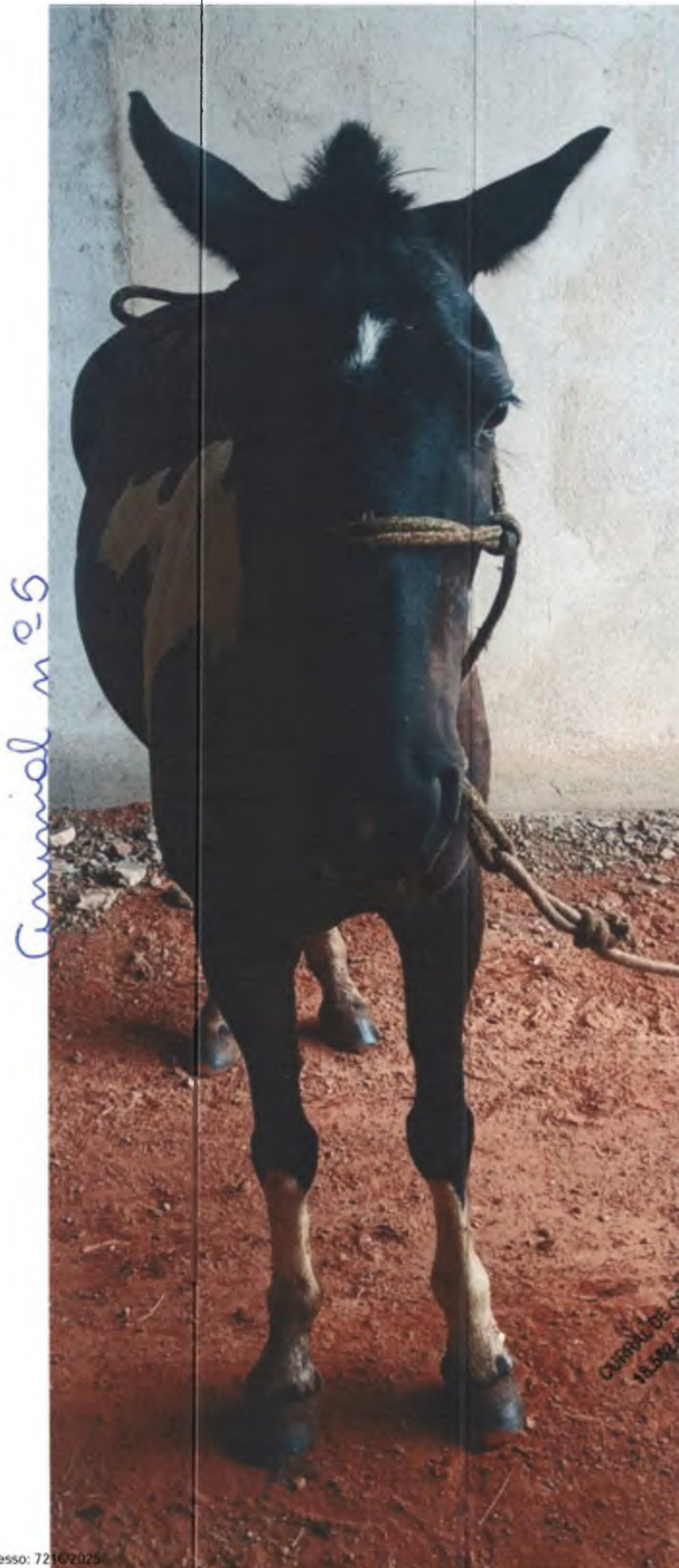

Processo: 7216/2025

14/24



DIÁRIO OFICIAL

MUNICÍPIO DE TAQUARITINGA

Conforme Lei Municipal nº 4.081, de 08 de novembro de 2013

Sexta-feira, 19 de dezembro de 2025

Ano X | Edição nº 2311

Página 168 de 193

animal nº 5



CURRAL DE CONSELHO
18.552.681/0001-68

Processo: 7216/2025

15/24



DIÁRIO OFICIAL

MUNICÍPIO DE TAQUARITINGA

Conforme Lei Municipal nº 4.081, de 08 de novembro de 2013

Sexta-feira, 19 de dezembro de 2025

Ano X | Edição nº 2311

Página 169 de 193



Processo: 7216/2025

16/24



DIÁRIO OFICIAL

MUNICÍPIO DE TAQUARITINGA

Conforme Lei Municipal nº 4.081, de 08 de novembro de 2013

Sexta-feira, 19 de dezembro de 2025

Ano X | Edição nº 2311

Página 170 de 193

animal nº 6



CURRAL DE CONSELHO
18.552.881/0001-66

Processo: 7216/2025

17/24



DIÁRIO OFICIAL

MUNICÍPIO DE TAQUARITINGA

Conforme Lei Municipal nº 4.081, de 08 de novembro de 2013

Sexta-feira, 19 de dezembro de 2025

Ano X | Edição nº 2311

Página 171 de 193

Advertências / Notificações

Notificações



Prefeitura do Município de Taquaritinga
Secretaria Municipal de Educação
Escola Técnica de Arte Municipal “Santa Cecília”
Fundada em 1932



EDITAL DE PROCESSO SELETIVO Nº01/2025

ETAM “Santa Cecília”

A ETAM “Santa Cecília” junto a Secretaria Municipal de Educação torna público que realizará, na forma prevista no artigo 37 da Constituição Federal, a abertura de inscrições ao PROCESSO SELETIVO para contratações temporárias por prazo determinado e/ou substituições eventuais das funções abaixo especificadas, providas pelo Regime Celetista - Consolidação das Leis do Trabalho (CLT). O Processo Seletivo será regido pelas instruções especiais constantes do presente instrumento elaborado em conformidade com os ditames da Legislação Federal e Municipal, vigentes e pertinentes.

1 - DAS DISPOSIÇÕES PRELIMINARES

1.1 O Processo Seletivo destina-se a selecionar candidatos para substituírem docentes efetivos na ETAM “Santa Cecília” e para Projetos que existam ou venham a existir na Instituição e aulas das Oficinas Curriculares das Escolas de Tempo Integral.

1.2 Competem a ETAM “Santa Cecília” e a Secretaria Municipal de Educação:

1.2.1 Tomar as providências necessárias para o correto cumprimento deste Edital.

1.2.2 Realizar a primeira atribuição do ano letivo de classes e/ou aulas na Secretaria de Educação e as demais, durante o ano vigente, todas as quartas-feiras, às 14h, na ETAM “Santa Cecília”.

1.2.3 Solucionar os casos omissos se necessário, consultando o Conselho Municipal de Educação.

1.3 O candidato será responsável pelas informações prestadas na ficha de inscrição, bem como por qualquer erro e omissão, e deverá estar ciente de que disporá dos requisitos necessários para contratação, especificados nesse Edital.

Rua Rui Barbosa nº 530 – Fone (16) 3253.53.13 – Cel: (16) 99784.56.26
Cep: 15.900-021 – Taquaritinga – SP

Site: etamsantacecilia.online / Email: etamstacecilia@gmail.com



DIÁRIO OFICIAL

MUNICÍPIO DE TAQUARITINGA

Conforme Lei Municipal nº 4.081, de 08 de novembro de 2013

Sexta-feira, 19 de dezembro de 2025

Ano X | Edição nº 2311

Página 172 de 193



Prefeitura do Município de Taquaritinga
Secretaria Municipal de Educação
Escola Técnica de Arte Municipal “Santa Cecília”
Fundada em 1932



1.4 A inscrição implica a aceitação, por parte do candidato, de todos os princípios, normas, e condições do Processo Seletivo estabelecidos no presente Edital e na legislação municipal e Federal pertinente.

1.5 O candidato deverá acompanhar a publicação do Edital de Convocação para realização das provas na imprensa local, pelo diário oficial online, da Prefeitura Municipal www.taquaritinga.sp.gov.br e na ETAM “SantaCecília”.

1.6 O cronograma do Processo Seletivo encontra-se no Anexo I deste Edital.

1.7 O programa das provas práticas encontra-se no Anexo II deste Edital.

2 - DAS FUNÇÕES, MODALIDADES E REQUISITOS MÍNIMOS PARA A INSCRIÇÃO

MODALIDADE	FUNÇÃO	REQUISITO MÍNIMO
Piano	Professor de Música – Curso Técnico e Livre	- Licenciatura em Música: Habilitação em Piano; - Licenciatura em Música e Técnico em Piano; - Licenciatura em Pedagogia e Técnico em Piano.
Teclado	Professor de Música – Curso Técnico e Livre	- Licenciatura em Música: Habilitação em Teclado; - Licenciatura em Música e Técnico em Teclado; - Licenciatura em Pedagogia e Técnico em Teclado.
Guitarra	Professor de Música – Curso Técnico e Livre	- Licenciatura em Música: Habilitação em Guitarra; - Licenciatura em Música e Técnico em Guitarra; - Licenciatura em Pedagogia e Técnico em Guitarra.

Rua Rui Barbosa nº 530 – Fone (16) 3253.53.13 – Cel: (16) 99784.56.26
Cep: 15.900-021 – Taquaritinga – SP

Site: etamsantacecilia.online / Email: etamstacecilia@gmail.com



DIÁRIO OFICIAL

MUNICÍPIO DE TAQUARITINGA

Conforme Lei Municipal nº 4.081, de 08 de novembro de 2013

Sexta-feira, 19 de dezembro de 2025

Ano X | Edição nº 2311

Página 173 de 193



Prefeitura do Município de Taquaritinga
Secretaria Municipal de Educação
Escola Técnica de Arte Municipal “Santa Cecília”
Fundada em 1932



Bateria	Professor de Música – Curso Técnico e Livre	- Licenciatura em Música: Habilitação em Bateria; - Licenciatura em Música e Técnico em Bateria; - Licenciatura em Pedagogia e Técnico em Bateria.
Cavaco	Professor de Música – Curso Livre	- Licenciatura em Música: Habilitação em Cavaco; - Licenciatura em Música e Técnico em Cavaco; - Licenciatura em Pedagogia e Técnico em Cavaco; - Licenciatura em Música e Curso Livre em Cavaco; - Licenciatura em Pedagogia e Curso Livre em Cavaco.
Violão	Professor de Música – Curso Livre	- Licenciatura em Música: Habilitação em Violão; - Licenciatura em Música e Técnico em Violão; - Licenciatura em Pedagogia e Técnico em Violão; - Licenciatura em Música e Curso Livre em Violão; - Licenciatura em Pedagogia e Curso Livre em Violão.

Rua Rui Barbosa nº 530 – Fone (16) 3253.53.13 – Cel: (16) 99784.56.26
Cep: 15.900-021 – Taquaritinga – SP

Site: etamsantacecilia.online / Email: etamstacecilia@gmail.com



DIÁRIO OFICIAL

MUNICÍPIO DE TAQUARITINGA

Conforme Lei Municipal nº 4.081, de 08 de novembro de 2013

Sexta-feira, 19 de dezembro de 2025

Ano X | Edição nº 2311

Página 174 de 193



Prefeitura do Município de Taquaritinga
Secretaria Municipal de Educação
Escola Técnica de Arte Municipal “Santa Cecília”
Fundada em 1932



Viola Caipira	Professor de Música – Curso Livre	<ul style="list-style-type: none">- Licenciatura em Música: Habilitação em Viola Caipira;- Licenciatura em Música e Técnico em Viola Caipira;- Licenciatura em Pedagogia e Técnico em Viola Caipira;- Licenciatura em Música e Curso Livre em Viola Caipira;- Licenciatura em Pedagogia e Curso Livre em Viola Caipira.
Violino	Professor de Música – Curso Livre	<ul style="list-style-type: none">- Licenciatura em Música: Habilitação em Violino;- Licenciatura em Música e Técnico em Violino;- Licenciatura em Pedagogia e Técnico em Violino;- Licenciatura em Música e Curso Livre em Violino;- Licenciatura em Pedagogia e Curso Livre em Violino.
Viola de Arco	Professor de Música – Curso Livre	<ul style="list-style-type: none">- Licenciatura em Música: Habilitação em Viola de Arco;- Licenciatura em Música e Técnico em Viola de Arco;- Licenciatura em Pedagogia e Técnico em Viola de Arco;- Licenciatura em Música e Curso Livre em Viola de Arco;- Licenciatura em Pedagogia e Curso Livre em Viola de Arco.

Rua Rui Barbosa nº 530 – Fone (16) 3253.53.13 – Cel: (16) 99784.56.26

Cep: 15.900-021 – Taquaritinga – SP

Site: etamsantacecilia.online / Email: etamstacecilia@gmail.com



DIÁRIO OFICIAL

MUNICÍPIO DE TAQUARITINGA

Conforme Lei Municipal nº 4.081, de 08 de novembro de 2013

Sexta-feira, 19 de dezembro de 2025

Ano X | Edição nº 2311

Página 175 de 193



Prefeitura do Município de Taquaritinga
Secretaria Municipal de Educação
Escola Técnica de Arte Municipal “Santa Cecília”
Fundada em 1932



Violoncelo	Professor de Música – Curso Livre	<ul style="list-style-type: none">- Licenciatura em Música: Habilitação em Violoncelo;- Licenciatura em Música e Técnico em Violoncelo;- Licenciatura em Pedagogia e Técnico em Violoncelo;- Licenciatura em Música e Curso Livre em Violoncelo;- Licenciatura em Pedagogia e Curso Livre em Violoncelo.
Flauta Transversal	Professor de Música – Curso Livre	<ul style="list-style-type: none">- Licenciatura em Música: Habilitação em Flauta Transversal;- Licenciatura em Música e Técnico em Flauta Transversal;- Licenciatura em Pedagogia e Técnico em Flauta Transversal;- Licenciatura em Música e Curso Livre em Flauta Transversal;- Licenciatura em Pedagogia e Curso Livre em Flauta Transversal.
Saxofone	Professor de Música – Curso Livre	<ul style="list-style-type: none">- Licenciatura em Música: Habilitação em Saxofone;- Licenciatura em Música e Técnico em Saxofone;- Licenciatura em Pedagogia e Técnico em Saxofone;- Licenciatura em Música e Curso Livre em Saxofone;- Licenciatura em Pedagogia e Curso Livre em Saxofone.

Rua Rui Barbosa nº 530 – Fone (16) 3253.53.13 – Cel: (16) 99784.56.26

Cep: 15.900-021 – Taquaritinga – SP

Site: etamsantacecilia.online / Email: etamstacecilia@gmail.com



DIÁRIO OFICIAL

MUNICÍPIO DE TAQUARITINGA

Conforme Lei Municipal nº 4.081, de 08 de novembro de 2013

Sexta-feira, 19 de dezembro de 2025

Ano X | Edição nº 2311

Página 176 de 193



Prefeitura do Município de Taquaritinga
Secretaria Municipal de Educação
Escola Técnica de Arte Municipal “Santa Cecília”
Fundada em 1932



Clarinetista	Professor de Música – Curso Livre	- Licenciatura em Música: Habilitação em Clarineta; - Licenciatura em Música e Técnico em Clarineta; - Licenciatura em Pedagogia e Técnico em Clarineta; - Licenciatura em Música e Curso Livre em Clarineta; - Licenciatura em Pedagogia e Curso Livre em Clarineta.
Trombone	Professor de Música – Curso Livre	- Licenciatura em Música: Habilitação em Trombone; - Licenciatura em Música e Técnico em Trombone; - Licenciatura em Pedagogia e Técnico em Trombone; - Licenciatura em Música e Curso Livre em Trombone; - Licenciatura em Pedagogia e Curso Livre em Trombone.
Trompete	Professor de Música – Curso Livre	- Licenciatura em Música: Habilitação em Trompete; - Licenciatura em Música e Técnico em Trompete; - Licenciatura em Pedagogia e Técnico em Trompete; - Licenciatura em Música e Curso Livre em Trompete; - Licenciatura em Pedagogia e Curso Livre em Trompete.

Rua Rui Barbosa nº 530 – Fone (16) 3253.53.13 – Cel: (16) 99784.56.26
Cep: 15.900-021 – Taquaritinga – SP

Site: etamsantacecilia.online / Email: etamstacecilia@gmail.com



DIÁRIO OFICIAL

MUNICÍPIO DE TAQUARITINGA

Conforme Lei Municipal nº 4.081, de 08 de novembro de 2013

Sexta-feira, 19 de dezembro de 2025

Ano X | Edição nº 2311

Página 177 de 193



Prefeitura do Município de Taquaritinga
Secretaria Municipal de Educação
Escola Técnica de Arte Municipal “Santa Cecília”
Fundada em 1932



Bombardino	Professor de Música – Curso Livre	- Licenciatura em Música: Habilitação em Bombardino; - Licenciatura em Música e Técnico em Bombardino; - Licenciatura em Pedagogia e Técnico em Bombardino; - Licenciatura em Música e Curso Livre em Bombardino; - Licenciatura em Pedagogia e Curso Livre em Bombardino.
Contrabaixo	Professor de Música – Curso Livre	- Licenciatura em Música: Habilitação em Contrabaixo; - Licenciatura em Música e Técnico em Contrabaixo; - Licenciatura em Pedagogia e Técnico em Contrabaixo; - Licenciatura em Música e Curso Livre em Contrabaixo; - Licenciatura em Pedagogia e Curso Livre em Contrabaixo.
Música nas Oficinas Curriculares das escolas de tempo integral	Professor de Música – Oficinas Curriculares	- Licenciatura em Música; - Licenciatura em Pedagogia Técnico em Música.
Ballet Clássico	Professor de Dança – Curso Técnico	- Licenciatura em Dança; - Licenciatura em Pedagogia e Técnico em Dança.
Moderno/ Contemporâneo	Professor de Dança – Curso Técnico	- Licenciatura em Dança; - Licenciatura em Pedagogia e Técnico em Dança.

Rua Rui Barbosa nº 530 – Fone (16) 3253.53.13 – Cel: (16) 99784.56.26

Cep: 15.900-021 – Taquaritinga – SP

Site: etamsantacecilia.online / Email: etamstacecilia@gmail.com



DIÁRIO OFICIAL

MUNICÍPIO DE TAQUARITINGA

Conforme Lei Municipal nº 4.081, de 08 de novembro de 2013

Sexta-feira, 19 de dezembro de 2025

Ano X | Edição nº 2311

Página 178 de 193



Prefeitura do Município de Taquaritinga
Secretaria Municipal de Educação
Escola Técnica de Arte Municipal “Santa Cecília”
Fundada em 1932



Jazz	Professor de Dança – Curso Técnico	- Licenciatura em Dança; - Licenciatura em Pedagogia e Técnico em Dança.
Sapateado	Professor de Dança – Curso Técnico	- Licenciatura em Dança; - Licenciatura em Pedagogia e Técnico em Dança.
Ginástica	Professor de Dança – Curso Técnico	- Licenciatura em Educação Física.
Dança nas Oficinas Curriculares das escolas de tempo integral	Professor de Dança – Oficinas Curriculares	- Licenciatura em Dança; - Licenciatura em Pedagogia e Técnico em Dança.

2.2 Aqueles que declararem ser Pessoa com Deficiência deverão apresentar laudo médico constando o CID, bem como no pedido de condição especial para a prova, caso necessite, até o último dia da inscrição na via original ou cópia reprográfica autenticada acompanhada do laudo médico e explicitação do CID na secretaria da ETAM “Santa Cecília”.

3 - DAS INSCRIÇÕES

3.1 Estarão abertas as inscrições no período de 06/01/2026 a 09/01/2026 para professores substitutos (contratações temporárias por prazo determinado e/ou substituições eventuais) na ETAM “Santa Cecília” no campo de atuação: Música, Dança, Projetos que existam ou venham a existir na Instituição e aulas das Oficinas Curriculares das Escolas de Tempo Integral.

3.2 Os candidatos poderão se inscrever para mais de uma função/modalidade, desde que haja compatibilidade de datas e horários de provas, conforme dispõe o presente Edital, devendo, para tanto, proceder a inscrições individualizadas para cada função/modalidade desejada. Se eventualmente o candidato se inscrever para funções cujas provas coincidam horários, valerá a inscrição da função para qual assinou a respectiva lista de presença, sendo vedada a mudança após a assinatura.

Rua Rui Barbosa nº 530 – Fone (16) 3253.53.13 – Cel: (16) 99784.56.26
Cep: 15.900-021 – Taquaritinga – SP

Site: etamsantacecilia.online / Email: etamstacecilia@gmail.com



DIÁRIO OFICIAL

MUNICÍPIO DE TAQUARITINGA

Conforme Lei Municipal nº 4.081, de 08 de novembro de 2013

Sexta-feira, 19 de dezembro de 2025

Ano X | Edição nº 2311

Página 179 de 193



Prefeitura do Município de Taquaritinga
Secretaria Municipal de Educação
Escola Técnica de Arte Municipal “Santa Cecília”
Fundada em 1932



3.3 Após o ato da inscrição será emitido um boleto no valor de R\$40,00. O candidato deverá efetuar o pagamento e entregar uma cópia do comprovante pago na Secretaria da ETAM “Santa Cecília” juntamente com os documentos abaixo:

- I. CPF;
- II. RG;
- III. Certidão de nascimento ou RG de filhos (dependentes).

3.4 O candidato que não efetuar o recolhimento da taxa de inscrição será indeferido.

Parágrafo único: Os documentos entregues serão inutilizados após decorrido o prazo de 180 (cento e oitenta dias), contado da data da divulgação oficial do resultado final do Processo Seletivo.

3.5 Estará isento do pagamento da taxa de inscrição o candidato que:

3.5.1 estiver inscrito no Cadastro Único para Programas Sociais do Governo Federal – CadÚnico de que trata o Decreto nº 6.135, de 26 de junho de 2007.

4 - DAS CATEGORIAS

Professor de Música na ETAM “Santa Cecília”

Professor de Ginástica na ETAM “Santa Cecília”

Professor de Dança nas Oficinas Curriculares das escolas de Tempo Integral

Professor de Música nas Oficinas Curriculares das escolas de Tempo Integral

5 - DAS PROVAS E DOS PRINCÍPIOS

5.1 O Processo Seletivo será de prova prática e de prova de títulos para todas as funções/modalidades.

5.2 O resultado das provas serão de caráter classificatório.

5.3 A duração da prova prática será de até 30 minutos (trinta minutos) para cada candidato.

Rua Rui Barbosa nº 530 – Fone (16) 3253.53.13 – Cel: (16) 99784.56.26
Cep: 15.900-021 – Taquaritinga – SP

Site: etamsantacecilia.online / Email: etamstacecilia@gmail.com



DIÁRIO OFICIAL

MUNICÍPIO DE TAQUARITINGA

Conforme Lei Municipal nº 4.081, de 08 de novembro de 2013

Sexta-feira, 19 de dezembro de 2025

Ano X | Edição nº 2311

Página 180 de 193



Prefeitura do Município de Taquaritinga
Secretaria Municipal de Educação
Escola Técnica de Arte Municipal “Santa Cecília”
Fundada em 1932



5.4 O candidato deverá comparecer ao local designado, com antecedência mínima de 15 (quinze minutos), munido de um documento com foto e as demais exigências contidas no Anexo II.

6 - DA FORMA DE JULGAMENTO DA PROVA PRÁTICA

6.1 A Prova Prática para todas as funções/modalidades será avaliada na escala de 0,0 (zero) a 10,00 (dez) pontos.

6.2 Serão somadas a pontuação da Prova Prática com a Prova de Títulos.

7- DA PROVA DE TÍTULOS PARA TODAS AS FUNÇÕES

7.1 Haverá prova de títulos em caráter classificatório para os candidatos habilitados na Prova Prática.

A prova de títulos tem caráter classificatório e será pontuada na escala de 0,0 (zero) a 5,0 (cinco) pontos para todas as funções/modalidades.

7.2 O documento comprobatório para a Prova de Títulos, deverá ser entregue no mesmo dia da Prova Prática, em cópia integral, frente e verso, de forma totalmente legível, autenticada em cartório, acondicionada em Envelope Lacrado, contendo na sua parte externa, o nome do candidato, a função(ões)/modalidade(s) para o qual está concorrendo, e o número de identidade (RG).

ENTREGA DOS TÍTULOS:

Assinale:

- () **GRADUAÇÃO *Latu Senso***
- () **PÓS GRADUAÇÃO**
- () **DOCTORADO**
- () **MESTRADO**

Função:

RG:

Rua Rui Barbosa nº 530 – Fone (16) 3253.53.13 – Cel: (16) 99784.56.26
Cep: 15.900-021 – Taquaritinga – SP

Site: etamsantacecilia.online / Email: etamstacecilia@gmail.com



DIÁRIO OFICIAL

MUNICÍPIO DE TAQUARITINGA

Conforme Lei Municipal nº 4.081, de 08 de novembro de 2013

Sexta-feira, 19 de dezembro de 2025

Ano X | Edição nº 2311

Página 181 de 193



Prefeitura do Município de Taquaritinga
Secretaria Municipal de Educação
Escola Técnica de Arte Municipal “Santa Cecília”
Fundada em 1932



7.3 Serão aceitos como documentos os Títulos que forem representados por Diplomas e Certificados definitivos de conclusão de curso expedidos por Instituição reconhecida pelo MEC – Ministério da Educação, em papel timbrado, e deverão conter carimbo e identificação da instituição e do responsável pela expedição do documento e quando emitidos por Instituições estrangeiras, devem estar devidamente reconhecidos ou revalidados de acordo com a legislação vigente.

7.4 Os documentos de Títulos que forem representados por declarações, certidões ou atestados de conclusão de curso, deverão estar acompanhados do respectivo histórico escolar, bem como deverão ser expedidos por Instituição reconhecida pelo MEC – Ministério MEC – Ministério da Educação, em papel timbrado, e deverão conter carimbo e identificação da instituição e do responsável pela expedição do documento.

7.5 Verificada a entrega de documentos alterados ou falsificados o candidato será eliminado Processo Seletivo, submetido a encerramento do contrato se já estiver contratado, no caso de aprovação, além de estar sujeito as demais cominações legais nos termos da Lei.

7.6 A pontuação da documentação de Títulos se limitará ao valor máximo de 5,00 (cinco) pontos.

7.7 Os Títulos não serão contados cumulativamente, **sendo pontuado apenas o de maior grau.**

7.8 As cópias dos documentos entregues não serão devolvidas e farão parte integrante da documentação do Processo Seletivo.

7.9 Serão considerados Títulos somente os constantes na tabela a seguir:

Doutorado concluído até apresentação dos títulos, relacionados à área da função pretendida.	5,00	Cópia do diploma, expedido por instituição oficial de ensino, devidamente validado pelo Ministério da Educação (MEC) ou declaração de
---	------	---

Rua Rui Barbosa nº 530 – Fone (16) 3253.53.13 – Cel: (16) 99784.56.26
Cep: 15.900-021 – Taquaritinga – SP

Site: etamsantacecilia.online / Email: etamstacecilia@gmail.com



DIÁRIO OFICIAL

MUNICÍPIO DE TAQUARITINGA

Conforme Lei Municipal nº 4.081, de 08 de novembro de 2013

Sexta-feira, 19 de dezembro de 2025

Ano X | Edição nº 2311

Página 182 de 193



Prefeitura do Município de Taquaritinga
Secretaria Municipal de Educação
Escola Técnica de Arte Municipal “Santa Cecília”
Fundada em 1932



		conclusão de curso, acompanhada da cópia autenticada do respectivo Histórico Escolar e cópia autenticada da Ata de Defesa, e quando emitidos por instituições estrangeiras, comprovar que se encontram devidamente reconhecidos ou revalidados de acordo com a legislação vigente. (Máximo de 1 (um) diploma.)
Mestrado concluído até apresentação dos títulos, relacionados à área da função pretendida.	3,00	Idem ao doutorado.
Pós Graduação Lato Senso (especialização) concluído até apresentação dos títulos, relacionados a área da função pretendida.	1,00	Cópia do Certificado, expedido por instituição oficial de ensino, devidamente validado pelo Ministério da Educação (MEC) ou declaração de conclusão de curso, acompanhado da cópia autenticada da cópia autenticada do respectivo Histórico Escolar. (Máximo de 1(um) certificado)

8 - DA CLASSIFICAÇÃO

Os candidatos habilitados serão classificados por modalidade, em ordem decrescente, de acordo com a nota obtida na avaliação prática (0 a 10,00 pontos) mais a pontuação dos títulos (0 a 5,00 pontos) na seguinte conformidade:

Rua Rui Barbosa nº 530 – Fone (16) 3253.53.13 – Cel: (16) 99784.56.26
Cep: 15.900-021 – Taquaritinga – SP

Site: etamsantacecilia.online / Email: etamstacecilia@gmail.com



DIÁRIO OFICIAL

MUNICÍPIO DE TAQUARITINGA

Conforme Lei Municipal nº 4.081, de 08 de novembro de 2013

Sexta-feira, 19 de dezembro de 2025

Ano X | Edição nº 2311

Página 183 de 193



Prefeitura do Município de Taquaritinga
Secretaria Municipal de Educação
Escola Técnica de Arte Municipal “Santa Cecília”
Fundada em 1932



8.1 Professores de Música na ETAM “Santa Cecília”:

Piano
Teclado
Guitarra
Contrabaixo
Cavaco
Violão
Viola Caipira
Violino
Viola de Arco
Violoncelo
Flauta Transversal
Saxofone
Clarinete
Trombone
Trompete
Bombardino
Bateria

8.2 Professores de Dança na ETAM “Santa Cecília”:

Ballet Clássico
Moderno/Contemporâneo
Jazz

Rua Rui Barbosa nº 530 – Fone (16) 3253.53.13 – Cel: (16) 99784.56.26
Cep: 15.900-021 – Taquaritinga – SP

Site: etamsantacecilia.online / Email: etamstacecilia@gmail.com



DIÁRIO OFICIAL

MUNICÍPIO DE TAQUARITINGA

Conforme Lei Municipal nº 4.081, de 08 de novembro de 2013

Sexta-feira, 19 de dezembro de 2025

Ano X | Edição nº 2311

Página 184 de 193



Prefeitura do Município de Taquaritinga
Secretaria Municipal de Educação
Escola Técnica de Arte Municipal “Santa Cecília”
Fundada em 1932



Sapateado

Ginástica

8.3 Professores nas Oficinas Curriculares das Escolas de Tempo Integral:

Professores de Dança nas Oficinas Curriculares das Escolas de Tempo Integral

Professores de Música nas Oficinas Curriculares das Escolas de Tempo Integral

9 - DA ATRIBUIÇÃO

O Diretor de Escola, no uso de suas atribuições legais realizará, na ETAM “Santa Cecília”, a atribuição de classe e/ou aulas remanescentes do processo inicial de atribuição, bem como aquelas previstas no artigo 16, da Resolução SME nº 12/2016, aos professores substitutos, em caráter eventual.

9.1 O candidato aprovado no Processo Seletivo de que trata esse edital só poderá participar do processo de atribuição se atendidas a seguintes exigências:

9.1.1 Apresentar documentação comprobatória dos requisitos mínimos exigidos.

- I. Ser brasileiro nato ou naturalizado;
- II. Não ser aposentado por invalidez nem estar com idade de aposentadoria compulsória, ou seja, 70 anos;
- III. Possuir habilitação específica para docência a que for concorrer na data da inscrição;
- IV. Ter até a data da contratação, idade mínima de 18 anos;
- V. Estar quite com as obrigações eleitorais;
- VI. Estar quite com as obrigações militares (quando do sexo masculino);
- VII. Gozar de boa saúde física e mental para o exercício das atribuições da função, comprovadas por avaliação médica oficial realizada por profissionais designados pela Prefeitura.

Rua Rui Barbosa nº 530 – Fone (16) 3253.53.13 – Cel: (16) 99784.56.26
Cep: 15.900-021 – Taquaritinga – SP

Site: etamsantacecilia.online / Email: etamstacecilia@gmail.com



DIÁRIO OFICIAL

MUNICÍPIO DE TAQUARITINGA

Conforme Lei Municipal nº 4.081, de 08 de novembro de 2013

Sexta-feira, 19 de dezembro de 2025

Ano X | Edição nº 2311

Página 185 de 193



Prefeitura do Município de Taquaritinga
Secretaria Municipal de Educação
Escola Técnica de Arte Municipal “Santa Cecília”
Fundada em 1932



9.2 O docente substituto que tiver aulas atribuídas na ETAM “Santa Cecília” não poderá quebrar o bloco de aulas de dança e de cada instrumento específico do docente titular de cargo, devendo assumir no momento da atribuição todas as aulas disponíveis, a que estiver apto, deixadas pelo titular em virtude de afastamento (exceto as que se referem às atividades na escola previstas no artigo 22 e parágrafo 2º do artigo 23, da Lei 4.307/2015).

9.3 O docente substituto na regência de classe ou aulas de Música e Dança, não poderá desistir das mesmas para assumir novas classes ou aulas que venham a surgir durante o ano letivo.

9.4 O docente substituto que possuir aulas atribuídas na ETAM “Santa Cecília”, nos Projetos que existam ou venham a existir na Instituição e nas Oficinas Curriculares das escolas de Tempo Integral, não poderá desistir das mesmas parcialmente.

9.5 O docente substituto que não comparecer na sessão de atribuição de aulas só terá nova oportunidade de escolha após a chamada de todos os classificados.

9.6 Serão disponibilizadas classes ou aulas para atribuição na ETAM “Santa Cecília”, aos candidatos classificados no Processo Seletivo, no limite de 40 horas aulas semanais para exercerem a função de professor substituto, em virtude de afastamento acima de 30 (trinta) dias do professor titular de cargo ou aulas que venham existir durante o ano letivo na ETAM “Santa Cecília”, para Projetos que existam ou venham a existir na Instituição e nas Oficinas Curriculares das escolas de Tempo Integral.

9.7 Poderá ser atribuída aula ao professor substituto de Música e Dança até completar o número de 10 horas/aula semanais, sem prejuízo de sua classificação.

9.8 Compete ao Dirigente Municipal de Ensino, decidir pela permanência do docente substituto quando ocorrer novo afastamento do titular, após análise dos pareceres da Equipe Gestora, do Conselho de Escola e Supervisão de Ensino.

9.98 A abertura de Edital na Unidade Escolar somente poderá ser efetuada após esgotadas todas as oportunidades de escolhas pelos profissionais efetivos do Quadro da ETAM “Santa Cecília” e substitutos classificados no Processo Seletivo, nessa ordem, visando suprir as necessidades de substituição do titular de cargo.

Rua Rui Barbosa nº 530 – Fone (16) 3253.53.13 – Cel: (16) 99784.56.26
Cep: 15.900-021 – Taquaritinga – SP

Site: etamsantacecilia.online / Email: etamstacecilia@gmail.com



DIÁRIO OFICIAL

MUNICÍPIO DE TAQUARITINGA

Conforme Lei Municipal nº 4.081, de 08 de novembro de 2013

Sexta-feira, 19 de dezembro de 2025

Ano X | Edição nº 2311

Página 186 de 193



Prefeitura do Município de Taquaritinga
Secretaria Municipal de Educação
Escola Técnica de Arte Municipal “Santa Cecília”
Fundada em 1932



Parágrafo único: A unidade escolar deverá encaminhar a expedição do Edital para análise da Equipe de Suporte Pedagógico na S.M.E., o qual será publicado no Diário Oficial Eletrônico Municipal.

10 - DA SITUAÇÃO FUNCIONAL

10.1 O docente substituto com classes ou aulas na ETAM “Santa Cecília”, Projetos que existam ou venham a existir na Instituição e nas Oficinas Curriculares das escolas de Tempo Integral que não atuar de acordo com a proposta pedagógica da escola, ou que for constatado prejuízo na aprendizagem dos alunos devido à falta de assiduidade do mesmo, bem como evasão de alunos devido à atuação do professor, poderá ser dispensado da classe por decisão do Dirigente Municipal de Ensino, mediante análise dos pareceres do Conselho de Escola, da Equipe Gestora e da Supervisão de Ensino, garantindo direito de contraditória e ampla defesa.

10.2 O docente substituto que faltar reiteradas vezes nos dias de HTPC, poderá ser dispensado, após parecer do Conselho de Escola, da Equipe Gestora, do Supervisor e homologação do Dirigente Municipal de Ensino.

10.3 Caso o docente titular retorne a pedido antes do término do seu afastamento, o professor substituto perderá a classe/aulas a ele atribuída(s) e, somente terá nova oportunidade de escolha, após a chamada de todos os classificados no Processo Seletivo e, então, iniciar uma nova chamada, obedecendo a sua ordem de classificação.

10.4 A substituição do titular de cargo decorrente de afastamento de até 30 (trinta) dias será atribuída em caráter eventual na unidade escolar, devendo o diretor de escola seguir a lista de classificação do Processo Seletivo, dos professores substitutos.

10.5 O cronograma das atribuições de classes ou aulas será publicado posteriormente no Diário Eletrônico Municipal (site: www.taquaritinga.sp.gov.br), bem como, afixado no mural da ETAM “Santa Cecília”.

10.6 O professor substituto quando convocado para capacitação, planejamento e avaliação deverá cumprir o período integral da mesma, com base, nas normas regimentais que prevê que uma das funções do professor é cumprir os dias letivos e carga horária de efetivo trabalho

Rua Rui Barbosa nº 530 – Fone (16) 3253.53.13 – Cel: (16) 99784.56.26
Cep: 15.900-021 – Taquaritinga – SP

Site: etamsantacecilia.online / Email: etamstacecilia@gmail.com



DIÁRIO OFICIAL

MUNICÍPIO DE TAQUARITINGA

Conforme Lei Municipal nº 4.081, de 08 de novembro de 2013

Sexta-feira, 19 de dezembro de 2025

Ano X | Edição nº 2311

Página 187 de 193



Prefeitura do Município de Taquaritinga
Secretaria Municipal de Educação
Escola Técnica de Arte Municipal “Santa Cecília”
Fundada em 1932



escolar, além de participar integralmente dos períodos dedicados ao planejamento, à avaliação e ao desenvolvimento profissional.

10.7 Os recursos referentes ao processo de atribuição de aulas/classes não terão efeito suspensivo ou retroativo e deverão ser interpostos em face da ETAM “Santa Cecília” ou Secretaria Municipal de Educação de Taquaritinga no prazo de 02 (dois) dias úteis após a ocorrência do fato motivador, dispondo a autoridade recorrida do igual prazo para decisão.

10.8 Caso o docente titular retorne a pedido antes do término do seu afastamento, o professor substituto perderá a classe/aulas a ele atribuída(s) e, somente terá nova oportunidade de escolha, após a chamada de todos os classificados no Processo Seletivo e, então, iniciar uma nova chamada, obedecendo a sua ordem de classificação.

11 - DOS CRITÉRIOS DE DESEMPATE

11.1 Na classificação entre candidatos com igual número de pontos, serão fatores de preferência os seguintes:

- a) Idade igual ou superior a 60 anos, nos termos da Lei Federal 10.741/2003, entre si e frente aos demais, dando-se preferência ao de idade mais elevada;

12 - DAS DISPOSIÇÕES FINAIS

12.1 – A validade do presente processo seletivo será de 1 (um) ano, contado da homologação final dos resultados, podendo ser prorrogado por igual período a critério da administração.

12.2 - A inscrição do candidato implicará a completa ciência e a tácita aceitação das normas e condições estabelecidas neste Edital e das demais normas legais pertinentes, sobre as quais não se poderá alegar qualquer espécie de desconhecimento.

12.3 - A falsidade ou inexatidão das afirmativas, a não apresentação ou a irregularidade de documentos, ainda que verificados posteriormente, eliminará o candidato do Processo Seletivo, anulando-se todos os atos decorrentes da inscrição, sem prejuízo de responsabilização nas esferas administrativa, cível e penal.

Rua Rui Barbosa nº 530 – Fone (16) 3253.53.13 – Cel: (16) 99784.56.26
Cep: 15.900-021 – Taquaritinga – SP

Site: etamsantacecilia.online / Email: etamstacecilia@gmail.com



DIÁRIO OFICIAL

MUNICÍPIO DE TAQUARITINGA

Conforme Lei Municipal nº 4.081, de 08 de novembro de 2013

Sexta-feira, 19 de dezembro de 2025

Ano X | Edição nº 2311

Página 188 de 193



Prefeitura do Município de Taquaritinga
Secretaria Municipal de Educação
Escola Técnica de Arte Municipal “Santa Cecília”
Fundada em 1932



Taquaritinga, 18 de dezembro de 2025.

Rita de Cássia Ramalho Bieras
Secretária Municipal de Educação

Jaqueline Lima Correia da Silva
Diretora da ETAM “Santa Cecília”

Rua Rui Barbosa nº 530 – Fone (16) 3253.53.13 – Cel: (16) 99784.56.26
Cep: 15.900-021 – Taquaritinga – SP
Site: etamsantacecilia.online / Email: etamstacecilia@gmail.com



DIÁRIO OFICIAL

MUNICÍPIO DE TAQUARITINGA

Conforme Lei Municipal nº 4.081, de 08 de novembro de 2013

Sexta-feira, 19 de dezembro de 2025

Ano X | Edição nº 2311

Página 189 de 193



Prefeitura do Município de Taquaritinga
Secretaria Municipal de Educação
Escola Técnica de Arte Municipal “Santa Cecília”
Fundada em 1932



ANEXO I

06 a 09/01/2026: Inscrições na ETAM “Santa Cecília”, Rua Rui Barbosa nº 530, Centro.

06 a 09/01/2026: Protocolo de isenção da taxa no protocolo da Prefeitura Municipal de Taquaritinga.

12/01/2026: Resultado da Análise de Isenção.

13/01/2026: Recorrer da Análise de Isenção.

14/01/2026: Resultado do Recurso.

15/01/2026: Resultado do Agendamento do horário das provas (será publicado no mural da ETAM “Santa Cecília”).

17 e 18/01/2026: Prova Prática de Música, nas dependências da ETAM “Santa Cecília” (será agendado um horário para cada candidato, que será publicado no mural da ETAM “Santa Cecília” a partir do dia 15/01/2026).

21 e 22/01/2026: Prova prática de Dança, nas dependências da ETAM “Santa Cecília” (será agendado um horário para cada candidato, que será publicado no mural da ETAM “Santa Cecília” a partir do dia 15/01/2026).

26/01/2026: Resultado Parcial da classificação.

27/01/2026: Recurso da classificação.

28/01/2026: Resultado Final da classificação.

Parágrafo único: o Cronograma de atribuição será publicado posteriormente, no Diário Oficial Eletrônico do Município de Taquaritinga, na segunda quinzena do mês de Janeiro de 2026.

Rua Rui Barbosa nº 530 – Fone (16) 3253.53.13 – Cel: (16) 99784.56.26
Cep: 15.900-021 – Taquaritinga – SP

Site: etamsantacecilia.online / Email: etamstacecilia@gmail.com



DIÁRIO OFICIAL

MUNICÍPIO DE TAQUARITINGA

Conforme Lei Municipal nº 4.081, de 08 de novembro de 2013

Sexta-feira, 19 de dezembro de 2025

Ano X | Edição nº 2311

Página 190 de 193



Prefeitura do Município de Taquaritinga
Secretaria Municipal de Educação
Escola Técnica de Arte Municipal “Santa Cecília”
Fundada em 1932



Anexo II

1. PROVA PRÁTICA DE MÚSICA

1.1 – Piano

- a. BACH, J. S. – Sinfonias (um número a escolher);
- b. Uma peça Erudita de livre escolha;
- c. Entrevista Pedagógica

1.2– Teclado

- a. Uma peça do Song Book Bossa Nova;
- b. Uma peça Popular de livre escolha;
- c. Entrevista Pedagógica

1.3– Bateria

- a. Ritmo:

Pulsção, valores, divisão, andamento, aproximação ao andamento original das peças, ritmos diversos.

- b. Performance:

Postura, interpretação, verificar a aprendizagem e o cumprimento dos objetivos.

- c. Entrevista Pedagógica

1.4 – Cordas e Sopros

- a. Uma peça Erudita;

Rua Rui Barbosa nº 530 – Fone (16) 3253.53.13 – Cel: (16) 99784.56.26
Cep: 15.900-021 – Taquaritinga – SP

Site: etamsantacecilia.online / Email: etamstacecilia@gmail.com



DIÁRIO OFICIAL

MUNICÍPIO DE TAQUARITINGA

Conforme Lei Municipal nº 4.081, de 08 de novembro de 2013

Sexta-feira, 19 de dezembro de 2025

Ano X | Edição nº 2311

Página 191 de 193



Prefeitura do Município de Taquaritinga
Secretaria Municipal de Educação
Escola Técnica de Arte Municipal “Santa Cecília”
Fundada em 1932



- b. Uma peça Popular.
- c. Entrevista Pedagógica

2. PROVA PRÁTICA DE DANÇA

1.1 – Ballet Clássico

Elaborar e demonstrar uma aula para 2ª Série, metodologia VAGANOVA.

1.2 – Jazz

Elaborar e demonstrar uma aula para iniciantes e intermediários:

- 1 aquecimento;
- 1 sequência;
- 1 diagonal.

1.3 – Sapateado

Elaborar e demonstrar uma aula para iniciantes e intermediários:

- 1 aquecimento;
- 2 sequências.

1.4 – Moderno

Elaborar e demonstrar uma aula para iniciantes e intermediários:

- 1 aquecimento;
- 1 sequência de solo;
- 1 sequência de centro;

Rua Rui Barbosa nº 530 – Fone (16) 3253.53.13 – Cel: (16) 99784.56.26
Cep: 15.900-021 – Taquaritinga – SP

Site: etamsantacecilia.online / Email: etamstacecilia@gmail.com



DIÁRIO OFICIAL

MUNICÍPIO DE TAQUARITINGA

Conforme Lei Municipal nº 4.081, de 08 de novembro de 2013

Sexta-feira, 19 de dezembro de 2025

Ano X | Edição nº 2311

Página 192 de 193



Prefeitura do Município de Taquaritinga
Secretaria Municipal de Educação
Escola Técnica de Arte Municipal “Santa Cecília”
Fundada em 1932



- apresentar 1 improviso.

1.5 – Ginástica

Elaborar e demonstrar uma aula:

- 3 atividades de habilidades fundamentais.

Parágrafo único: o professor deverá entregar impresso o plano de aula ao avaliador.

Rua Rui Barbosa nº 530 – Fone (16) 3253.53.13 – Cel: (16) 99784.56.26
Cep: 15.900-021 – Taquaritinga – SP

Site: etamsantacecilia.online / Email: etamstacecilia@gmail.com



DIÁRIO OFICIAL

MUNICÍPIO DE TAQUARITINGA

Conforme Lei Municipal nº 4.081, de 08 de novembro de 2013

Sexta-feira, 19 de dezembro de 2025

Ano X | Edição nº 2311

Página 193 de 193

PODER LEGISLATIVO

Licitações e Contratos

Homologação / Adjudicação



CÂMARA MUNICIPAL DE TAQUARITINGA

— ESTADO DE SÃO PAULO —

Praça Dr. Horácio Ramalho, 156 - Caixa Postal 049 - Centro - CEP 15900-047 - Fone: (16) 3253-9282
Site: www.camarataquaritinga.sp.gov.br E-mail: camara@camarataquaritinga.sp.gov.br

A CASA DO POVO, A SERVIÇO DO POVO!

PROCESSO Nº 38/2025

MODALIDADE: PREGÃO ELETRONICO Nº 90003/2025.

TERMO DE HOMOLOGAÇÃO

JOSÉ ROBERTO GIROTTO, Presidente da Câmara Municipal de Taquaritinga, Estado de São Paulo, no uso de suas atribuições legais, e com fundamento no dispositivo no inciso IV do artigo 71 e da Lei Federal nº 14.133/2021, em sua atual redação.

Pelo presente termo, após ter sido concluído o julgamento da proposta da concorrente interessada, não havendo recurso dentro do prazo legal, acolhendo a decisão da senhora Pregoeira e dos membros da Comissão de Licitações, **ADJUDICA** o resultado Processo Licitatório nº 38/2025, na modalidade **PREGÃO PRESENCIAL Nº 90003/2025**, tendo a legalidade e conveniência e a oportunidade, **HOMOLOGO** visando a aquisição de um veículo automotor zero km, tipo SUV de porte médio, motorização híbrido convencional/pleno (HEV), Marca Toyota, modelo Corolla Cross RXR HYBRID, ano 2025/2026, cor Preta, visando atender às demandas operacionais da instituição, proporcionando maior eficiência energética, redução de custos com combustível e menor impacto ambiental, conforme especificações e condições constantes no Termo de Referência (Anexo 1) do Edital nº 03/2025.

Declaro a vencedora do presente certame, a **EMPRESA MAGGI MOTORS LTDA - CNPJ nº 03.703.339/0001-42**, representada legalmente pelo senhor Leonardo de Andrade Paiva, RG nº 25.457.790-8 e CPF nº 251.395.328-24, apresentou o seguinte valor da proposta financeira: R\$ 210.000,00 (duzentos e dez mil reais).

Taquaritinga, 18 de dezembro de 2025.

CAMARA MUNICIPAL DE
TAQUARITINGA:491652020
00182

Assinado digitalmente por CAMARA MUNICIPAL DE
TAQUARITINGA:49165202000182
ND_C=BR, O=ICP-Brasil, OU=Certificado Digital PJ A1, OU=Presencial, OU=27966549000155, OU=AC_SyngularID Multiples, CN=CAMARA MUNICIPAL DE
TAQUARITINGA:49165202000182
Razão: Eu sou o autor deste documento
Localização:
Data: 2025.12.18 14:41:36-03'00"
Foxit PDF Reader Versão: 12.1.1

José Roberto Giroto

Presidente da Câmara Municipal de Taquaritinga