

DIÁRIO OFICIAL



PREFEITURA DE CATANDUVA

Segunda-feira, 09 de fevereiro de 2026

Ano XXI | Edição nº 2999



SUMÁRIO



PREFEITURA DE CATANDUVA

Secretaria de Administração	4
Atos Oficiais	4
Portarias	4
Atos de Pessoal	5
Extrato de Acúmulo de Cargo	5
Concursos Públicos/Processos Seletivos	7
Edital - Convocação	7
Secretaria de Contratações Públicas	9
Departamento de Compras	9
Cotações	9
Autorização	28
Licitações e Contratos	29
Adjudicação / Homologação	29
Termos / Extratos	29
Errata	30
Secretaria de Cultura	31
Licitações e Contratos	31
Errata	31
Secretaria de Educação	32
Departamento de Compras	32
Cotações	32
Secretaria de Planejamento de Infraestrutura Urbana	44
Advertências / Notificações	44
Notificações	44
Secretaria de Saúde	44
Advertências / Notificações	44
Notificações	44
Consórcio Público Intermunicipal de Saúde da Região de Catanduva - CONSIRC	45
Licitações e Contratos	45
Resultados	45

SUMÁRIO



PREFEITURA DE CATANDUVA

Instituto de Previdência dos Municipiários de Catanduva - IPMC	59
Departamento de Compras	59
Autorização	59
Superintendência de Água e Esgoto de Catanduva - SAEC	60
Atos Oficiais	60
Portarias	60
Advertências / Notificações	61
Notificações	61
Departamento de Compras	82
Cotações	82
Licitações e Contratos	83
Aplicação de Penalidade	83
Termos / Extratos	85
Contratos - Extrato	85

**SECRETARIA DE ADMINISTRAÇÃO**

Atos Oficiais

Portarias

**PREFEITURA DO MUNICÍPIO DE CATANDUVA
SECRETARIA MUNICIPAL DE ADMINISTRAÇÃO
DEPARTAMENTO DE RECURSOS HUMANOS****PORTARIA Nº 62.284, DE 06 DE FEVEREIRO DE 2.026****EXONERA, À PEDIDO, O (A) FUNCIONÁRIO (A) SR. (A) RICARDO ADALBERTO PIEDADE**

PADRE OSVALDO DE OLIVEIRA ROSA, Prefeito do Município de Catanduva, Estado de São Paulo, no uso de suas atribuições legais, tendo em vista o pedido formulado no requerimento protocolado sob o nº. 2.719 de 06 de Fevereiro de 2026 e, com base no artigo 72, I, da Lei Complementar nº 0031, de 17 de outubro de 1.996, **EXONERA, à pedido, a partir do dia 10 de Fevereiro de 2.026**, o (a) funcionário (a) Sr. (a) **RICARDO ADALBERTO PIEDADE**, RG nº 41.905.995-7 do cargo de provimento efetivo de "Motorista de Veículos Pesados", para a qual foi nomeado(a) por meio da Portaria nº 60.638 de 27 de Abril de 2023.

Os efeitos desta Portaria são a partir do dia dez de Fevereiro de 2.026, revogadas as disposições em contrário.

PAÇO MUNICIPAL "JOSÉ ANTÔNIO BORELLI", AOS SEIS DIAS DO MÊS DE FEVEREIRO DO ANO DE 2.026.

PADRE OSVALDO DE OLIVEIRA ROSA
PREFEITO MUNICIPAL

PUBLICADO NESTE DEPARTAMENTO NA DATA SUPRA



Atos de Pessoal

Extrato de Acúmulo de Cargo



PREFEITURA DO MUNICÍPIO DE CATANDUVA

SECRETARIA MUNICIPAL DE ADMINISTRAÇÃO

EM VISTA DAS ANÁLISES DAS LEGALIDADES DOS ACÚMULOS DE CARGOS/FUNÇÕES, BEM COMO DA COMPATIBILIDADE DE HORÁRIOS DECIDIMOS:

ATO DECISÓRIO Nº. 019/2026 – ANA BEATRIZ DO AMARAL SOUZA, RG. 56.348.468, PROFESSOR II, CLT, LOTADO (A) NA EMEF PROFª GRACIEMA RAMOS DA SILVA E PROFESSOR II, EVENTUAL, LOTADO (A) NA EMEF PROFº NELSON DE MACEDO MUSA EM CATANDUVA SP. **DECISÃO: ACUMULAÇÃO L E G A L**

ATO DECISÓRIO Nº. 020/2026 – DAIANE CRISTINA MARCELINO DE LOBO PEREIRA, RG. 40.779.244, PROFESSOR BERÇARISTA, CLT, LOTADO (A) NA EMEI PROFª CENICA BOCHI E PROFESSOR BERÇARISTA, EVENTUAL, LOTADO (A) NA EMEI GABRIEL HERNANDEZ FERREIRA EM CATANDUVA SP. **DECISÃO: ACUMULAÇÃO L E G A L**

ATO DECISÓRIO Nº. 021/2026 – ELIANE DA SILVA BRANCO, RG. 41.915.226, PROFESSOR BERÇARISTA, CLT, LOTADO (A) NA EMEI VANIR MARTINHO BRAZ E PROFESSOR BERÇARISTA, EVENTUAL, LOTADO (A) NA EMEI PROFª ELISSA SCHETTINI ROMAN CAPUANO EM CATANDUVA SP. **DECISÃO: ACUMULAÇÃO L E G A L**

ATO DECISÓRIO Nº. 022/2026 – ELLEN CRISTINA DE AZEVEDO MIALICHI, RG. 46.853.640-1, PROFESSOR BERÇARISTA, CLT, LOTADO (A) NA EMEI PROFº NELSON MARTINS E PROFESSOR BERÇARISTA, EVENTUAL, LOTADO (A) NA EMEI PROFª CENICA BOCHI EM CATANDUVA SP. **DECISÃO: ACUMULAÇÃO L E G A L**

ATO DECISÓRIO Nº. 023/2026 – EVELIN SORDATTI MICHELINI, RG. 46.853.640-1, PROFESSOR I, CLT, LOTADO (A) NA EMEF PROFª GRACIEMA RAMOS DA SILVA E PROFESSOR I, EVENTUAL, LOTADO (A) NA EMEF PROFº JOSÉ D' OLIVEIRA BARRETO EM CATANDUVA SP. **DECISÃO: ACUMULAÇÃO L E G A L**

ATO DECISÓRIO Nº. 024/2026 – FABIANA APARECIDA DOS SANTOS JARDIM SISTO, RG. 21.577.481, PROFESSOR DE EDUCAÇÃO ESPECIAL, CLT, LOTADO (A) NA EMEF PROFª LÁZARA ANTONINHA DA SILVA MILHORANÇA E PROFESSOR I, EVENTUAL, LOTADO (A) NA EMEI PROFª ALBERTINA DIOGO SPANAZZI EM CATANDUVA SP. **DECISÃO: ACUMULAÇÃO L E G A L**

ATO DECISÓRIO Nº. 025/2026 – GISELE DE BESSA PADOVAN, RG. 33.722.759, PROFESSOR I, CLT, LOTADO (A) NA EMEF PROFº WALDEMAR MARTINS AYDAR E PROFESSOR I, EVENTUAL, LOTADO (A) NA EMEF PROFº WALDEMAR MARTINS AYDAR EM CATANDUVA SP. **DECISÃO: ACUMULAÇÃO L E G A L**

ATO DECISÓRIO Nº. 026/2026 – HÉLIDA LEÃO SANTOS, RG. 52.510.985-7, PROFESSOR I, CLT, LOTADO (A) NA EMEI PROFª IDETTE DE LOURDES FRIAS COUTO E PROFESSOR I, EVENTUAL, LOTADO (A) NA EMEI PROFª IDETTE DE LOURDES FRIAS COUTO EM CATANDUVA SP. **DECISÃO: ACUMULAÇÃO L E G A L**

ATO DECISÓRIO Nº. 027/2026 – IZABELA CRISTINA DA SILVA, RG. 46.927.056, PROFESSOR I, CLT, LOTADO (A) NA EMEF DR. ARMANDO PRANDI E PROFESSOR BERÇARISTA, EVENTUAL, LOTADO (A) NA EMEI PROFª CENICA BOCHI EM CATANDUVA SP. **DECISÃO: ACUMULAÇÃO L E G A L**

ATO DECISÓRIO Nº. 028/2026 – JENIFFER APARECIDA INNOCENTE SANTOS, RG. 33.363.897-9, PROFESSOR BERÇARISTA, CLT, LOTADO (A) NA EMEI PROFº CARLOS ALBERTO SPINA E PROFESSOR BERÇARISTA, EVENTUAL, LOTADO (A) NA EMEI PROFª CENICA BOCHI EM CATANDUVA SP. **DECISÃO: ACUMULAÇÃO L E G A L**

ATO DECISÓRIO Nº. 029/2026 – JENIFFER PACHECO SOUZA, RG. 42.818.837-0, PROFESSOR I, CLT, LOTADO (A) NA EMEF PROFª GRACIEMA RAMOS DA SILVA E PROFESSOR BERÇARISTA, EVENTUAL, LOTADO (A) NA EMEI GIOVANNI CESARE CAUDA – PADRE CESAR EM CATANDUVA SP. **DECISÃO: ACUMULAÇÃO L E G A L**

ATO DECISÓRIO Nº. 030/2026 – JOICEMARA TOMAZELI DE LIMA ROSA, RG. 41.236.576-5, PROFESSOR BERÇARISTA, CLT, LOTADO (A) NA EMEI LUÍZA LOURENÇO DA CRUZ E PROFESSOR RECREACIONISTA, EVENTUAL, LOTADO (A) NA EMEI GABRIEL HERNANDEZ FERREIRA EM CATANDUVA SP. **DECISÃO: ACUMULAÇÃO L E G A L**

ATO DECISÓRIO Nº. 031/2026 – JOISE MILHOSSI SIZINANDO DA SILVA, RG. 40.386.148-2, PROFESSOR BERÇARISTA, CLT, LOTADO (A) NA EMEI PROFª CENICA BOCHI E PROFESSOR BERÇARISTA, EVENTUAL, LOTADO (A) NA EMEI PROFª MARIA JOSÉ BRIDA FEDELI EM CATANDUVA SP. **DECISÃO: ACUMULAÇÃO L E G A L**



PREFEITURA DO MUNICÍPIO DE CATANDUVA

SECRETARIA MUNICIPAL DE ADMINISTRAÇÃO

ATO DECISÓRIO Nº. 032/2026 – JULIA LAIS MARION DA SILVA, RG. 57.635.513-6, PROFESSOR BERÇARISTA, CLT, LOTADO (A) NA EMEI PROFº ANTONIO BIZARI E PROFESSOR BERÇARISTA, EVENTUAL, LOTADO (A) NA EMEI VANIR MARTINHO BRAZ EM CATANDUVA SP. **DECISÃO: ACUMULAÇÃO L E G A L**

ATO DECISÓRIO Nº. 033/2026 – LAURA CEBRIAM BOTTA, RG. 41.504.300-1, PROFESSOR BERÇARISTA, CLT, LOTADO (A) NA EMEI GIOVANNI CESARE CAUDA – PADRE CESAR E PROFESSOR BERÇARISTA, EVENTUAL, LOTADO (A) NA EMEI PROFª IDETTE DE LOURDES FRIAS COUTO EM CATANDUVA SP. **DECISÃO: ACUMULAÇÃO L E G A L**

ATO DECISÓRIO Nº. 034/2026 – LILIANA DESIDERIO MATHIAS, RG. 21.634.791-9, PROFESSOR I, CLT, LOTADO (A) NA EMEF PROFº SANTOS AGUIAR E PROFESSOR I, EVENTUAL, LOTADO (A) NA EMEF PROFº SANTOS AGUIAR EM CATANDUVA SP. **DECISÃO: ACUMULAÇÃO L E G A L**

ATO DECISÓRIO Nº. 035/2026 – LUCIANA DURAN STRINGUETA CARVALHO, RG. 18.880.890-5, PROFESSOR BERÇARISTA, CLT, LOTADO (A) NA EMEI VANIR MARTINHO BRAZ E PROFESSOR BERÇARISTA, EVENTUAL, LOTADO (A) NA EMEI VANIR MARTINHO BRAZ EM CATANDUVA SP. **DECISÃO: ACUMULAÇÃO L E G A L**

ATO DECISÓRIO Nº. 036/2026 – LUCILENI FERREIRA DE ALMEIDA PULIDO, RG. 42.808.583-0, PROFESSOR BERÇARISTA, CLT, LOTADO (A) NA EMEI PROFª ALBERTINA DIOGO SPANAZZI E PROFESSOR BERÇARISTA, EVENTUAL, LOTADO (A) NA EMEI PROFª MARIA JOSÉ BRIDA FEDELI EM CATANDUVA SP. **DECISÃO: ACUMULAÇÃO L E G A L**

ATO DECISÓRIO Nº. 037/2026 – MARIA ALDA APARECIDA TAMBURI FONTES, RG. 30.405.326-0, PROFESSOR BERÇARISTA, CLT, LOTADO (A) NA EMEI PROFº CARLOS ALBERTO SPINA E PROFESSOR I, EVENTUAL, LOTADO (A) NA EMEF OCTACÍLIO DE OLIVEIRA RAMOS EM CATANDUVA SP. **DECISÃO: ACUMULAÇÃO L E G A L**

ATO DECISÓRIO Nº. 038/2026 – PAMELLA DOS SANTOS LIMA, RG. 45.000.695-5, PROFESSOR DE EDUCAÇÃO ESPECIAL, CLT, LOTADO (A) NA EMEF PROFª LUZIA APARECIDA SESTITO GRADELLA E PROFESSOR II, EVENTUAL, LOTADO (A) NA EMEF PROFª DARCI HELENA DELGADO JANUÁRIO EM CATANDUVA SP. **DECISÃO: ACUMULAÇÃO L E G A L**

ATO DECISÓRIO Nº. 039/2026 – PATRICIA PAULUCCI, RG. 47.762.622-1, PROFESSOR I, CLT, LOTADO (A) NA EMEF PROFº MÁRIO JULIANO POZETTI EM CATANDUVA SP E PROFESSOR DE EDUCAÇÃO INFANTIL, EFETIVO (A), LOTADO (A) NA CMEI "PROFª MARIA VIRGINIA CORREA DE GODOI EM NOVÓ HORIZONTE SP. **DECISÃO: ACUMULAÇÃO L E G A L**

ATO DECISÓRIO Nº. 040/2026 – RAMONE SILVA LIMA MEDRADO, RG. 66.905.651-0, PROFESSOR BERÇARISTA, CLT, LOTADO (A) NA EMEI GABRIEL HERNANDEZ FERREIRA E PROFESSOR BERÇARISTA, EVENTUAL, LOTADO (A) NA EMEI GABRIEL HERNANDEZ FERREIRA EM CATANDUVA SP. **DECISÃO: ACUMULAÇÃO L E G A L**

ATO DECISÓRIO Nº. 041/2026 – RONY OLIVEIRA GOMES JUNIOR, RG. 48.858.941-1, PROFESSOR RECREACIONISTA, CLT, LOTADO (A) NA EMEI ANTONIO NELSON ZANCANER E PROFESSOR RECREACIONISTA, EVENTUAL, LOTADO (A) NA EMEI PROFª ELISSA SCHETTINI ROMAN CAPUANO EM CATANDUVA SP. **DECISÃO: ACUMULAÇÃO L E G A L**

ATO DECISÓRIO Nº. 042/2026 – SIMONE FATIMA FERREIRA DA SILVA, RG. 26.584.765-5, PROFESSOR BERÇARISTA, CLT, LOTADO (A) NA EMEI VANIR MARTINHO BRAZ E PROFESSOR BERÇARISTA, EVENTUAL, LOTADO (A) NA EMEI VANIR MARTINHO BRAZ EM CATANDUVA SP. **DECISÃO: ACUMULAÇÃO L E G A L**

ATO DECISÓRIO Nº. 043/2026 – TAISE REGIANE GALLANI FIGUEIREDO, RG. 27.743.120-7, PROFESSOR BERÇARISTA, CLT, LOTADO (A) NA EMEI CAIO EDUARDO LUIS PEREIRA MANCHINI E PROFESSOR BERÇARISTA, EVENTUAL, LOTADO (A) NA EMEI PROFª ALBERTINA DIOGO SPANAZZI EM CATANDUVA SP. **DECISÃO: ACUMULAÇÃO L E G A L**



Concursos Públicos/Processos Seletivos

Edital - Convocação



**PREFEITURA DO MUNICÍPIO
DE CATANDUVA
SECRETARIA MUNICIPAL DE ADMINISTRAÇÃO**

**DEPARTAMENTO DE RECURSOS HUMANOS
EDITAL Nº. 008/2026 DE CONVOCAÇÃO
DO CONCURSO PÚBLICO 003/2024**

Ficam **CONVOCADOS (a)**, nos termos dos itens 1.2 e 2.4 do Edital Abertura do Concurso Público nº. 03/2024 os (a) candidatos (a) abaixo, que deverão comparecer no Departamento de Recursos Humanos, 2º andar da Prefeitura do Município de Catanduva, localizada na Praça Conde Francisco Matarazzo nº. 01, no período de **10 a 11 de Fevereiro de 2026, no horário das 09:00 às 11:00 ou das 13:00 às 16:00 horas.**

CARGO: VIGIA

- 21º - ELMA PEREIRA DA SILVA
- 22º - MATHEUS OLIVEIRA MOTA
- 23º - NORBERTO FERNANDES MARTIN JÚNIOR
- 24º - GABRIEL BARBOSA ZORGETTE
- 25º - ANA CAROLINA PRANDE
- 26º - AIRTON ANTUNES DE PAIVA JUNIOR
- 27º - RODRIGO ALEXANDRE VILELA

EXIGÊNCIAS PARA NOMEAÇÃO DO CARGO DE PROVIMENTO EFETIVO QUE DEVERÃO SER ENTREGUES NO DEPARTAMENTO DE RECURSOS HUMANOS COM AGENDAMENTO:

- 1 - Certidão de Antecedentes Criminais (original) do Cartório Distribuidor do Fórum no site: www.tjsp.jus.br opção: "Certidões SAJ" - cadastro de pedido de certidões modelo "certidão de distribuição de ações criminais online". Deverá constar no antecedentes "Ações Criminais", caso não consiga dirigir-se ao Fórum e solicitar pessoalmente;
- 2 - Atestado de Antecedentes criminais da Secretaria da Segurança Pública, nos sites: www.seguranca.sp.gov.br ou www.poupatempo.sp.gov.br ou ainda se não conseguir pela internet, procurar a agência do Poupa tempo;
- 3 - Certidão de quitação eleitoral pelo site: www.tse.jus.br ou emitida pelo Cartório Eleitoral;
- 4 - Em caso de estar ocupando ou ter ocupado cargo/função pública, entregar cópias das portarias de nomeação/exoneração ou contrato/rescisão ou publicação no Diário Oficial ou trazer a Carteira de Trabalho com cópias da identificação e dos contratos com data de entrada e saída, comprovando assim o início e desligamento do vínculo público ou ainda, declaração do órgão público, informando se é ou não servidor público;
- 5 - Xérox simples: RG; CPF; Título Eleitoral; Carteira de Trabalho folha da foto e da identificação ou se for carteira digital trazer as informações impressas, número do cartão do Pis/Pasep; Carteira de Reservista (se for do sexo masculino); Certidão de casamento/averbação de divórcio/separação ou comprovação de união estável; RG e CPF do companheiro e filhos;
- 6 - 01 Foto 3X4 recente pelo menos até um ano que será anexado ao prontuário;
- 7 - Original acompanhado pela cópia do Diploma/Certificado e Histórico e demais documentos que comprovem as exigências para ingresso no cargo público previstas no edital de abertura do referido Concurso Público;
- 8 - Providenciar atestado de Saúde Ocupacional, dirigir-se a empresa "Gestão SSMA", situada na Rua Pernambuco, nº 653-Catanduva SP, para realizar o Exame Médico Admissional. O horário de atendimento será de segunda à sexta-feira, das 07h30 às 11h30 e das 13h30 às 16h00. Nas sextas-feiras os atendimentos acontecerão apenas mediante agendamento prévio pelo telefone (17) 3521-3286;

Atendidas as exigências acima, o(s) candidato(s) deverão ainda:

- O (a) candidato (a) deverá preencher com letra legível o "Questionário Informativo do Servidor", as declarações anexas, Providenciar os itens de nº. 01 ao 8 desse edital e entregar no Departamento de Recursos Humanos, **nos dias e horários que serão agendados quando no seu comparecimento, sendo certo que sua nomeação para o cargo de provimento efetivo estará condicionada ao cumprimento de todas as exigências contidas no presente edital;**
- O (a) candidato (a) atendendo as exigências do referido cargo, terá sua nomeação publicada na Imprensa Oficial e tomará posse dentro do prazo previsto em lei. Após tomar a posse deverá comparecer dentro do prazo máximo de até 30 dias no Instituto de Previdência dos Municipiários de Catanduva – IPMC, localizado à Rua Sergipe nº. 796 – Centro - Catanduva SP, nos horários: das 08:00 às 11:30 ou das 13:00 às 17:30 para tratar de seu cadastro previdenciário e plano de saúde. Essa solicitação é para atender o ofício nº. 48/2023 do IPMC recebido em 06/03/2023.

IMPORTANTE: O descumprimento de quaisquer prazos estabelecidos no presente Edital de Convocação, será considerado Desistência do candidato.

Catanduva SP, 09 de Fevereiro de 2026

Rita de Cássia Barbieri Alvarez
Diretora do Departamento Recursos Humanos

Prefeitura Municipal de Catanduva – Praça Conde Francisco Matarazzo, nº 01 – Tel: 3531-9100 – CNPJ: 45.122603/0001-02
Cep 15.800-031 – Catanduva – SP.



PREFEITURA DO MUNICÍPIO DE CATANDUVA

SECRETARIA MUNICIPAL DE ADMINISTRAÇÃO

DEPARTAMENTO DE RECURSOS HUMANOS EDITAL Nº. 009/2026 DE CONVOCAÇÃO DO CONCURSO PÚBLICO 001/2024

Ficam **CONVOCADOS (a)**, nos termos dos itens 1.2 e 2.4 do Edital Abertura do Concurso Público nº. 01/2024 os (a) candidatos (a) abaixo, que deverão comparecer no Departamento de Recursos Humanos, 2º andar da Prefeitura do Município de Catanduva, localizada na Praça Conde Francisco Matarazzo nº. 01, no período de 10 a 11 de Fevereiro de 2026, no horário das 09:00 às 11:00 ou das 13:00 às 16:00 horas.

CARGO: FISCAL DE OBRAS

3º - ALAN AUGUSTO DEL RE
4º - RODRIGO LUIZ DE OLIVEIRA JUNIOR

EXIGÊNCIAS PARA NOMEAÇÃO DO CARGO DE PROVIMENTO EFETIVO QUE DEVERÃO SER ENTREGUES NO DEPARTAMENTO DE RECURSOS HUMANOS COM AGENDAMENTO:

- 1 - Certidão de Antecedentes Criminais (original) do Cartório Distribuidor do Fórum no site: www.tjsp.jus.br opção: "Certidões SAJ" - cadastro de pedido de certidões modelo "certidão de distribuição de ações criminais online". Deverá constar no antecedentes "Ações Criminais", caso não consiga dirigir-se ao Fórum e solicitar pessoalmente;
- 2 - Atestado de Antecedentes criminais da Secretaria da Segurança Pública, nos sites: www.seguranca.sp.gov.br ou www.poupatempo.sp.gov.br ou ainda se não conseguir pela internet, procurar a agência do Poupa tempo;
- 3 - Certidão de quitação eleitoral pelo site: www.tse.jus.br ou emitida pelo Cartório Eleitoral;
- 4 - Em caso de estar ocupando ou ter ocupado cargo/função pública, entregar cópias das portarias de nomeação/exoneração ou contrato/rescisão ou publicação no Diário Oficial ou trazer a Carteira de Trabalho com cópias da identificação e dos contratos com data de entrada e saída, comprovando assim o início e desligamento do vínculo público ou ainda, declaração do órgão público, informando se é ou não servidor público;
- 5 - Xérox simples: RG; CPF; Título Eleitoral; Carteira de Trabalho folha da foto e da identificação ou se for carteira digital trazer as informações impressas, número do cartão do Pis/Pasep; Carteira de Reservista (se for do sexo masculino); Certidão de casamento/averbação de divórcio/separação ou comprovação de união estável; RG e CPF do companheiro e filhos;
- 6 - 01 Foto 3X4 recente pelo menos até um ano que será anexado ao prontuário;
- 7 - Original acompanhado pela cópia do Diploma/Certificado e Histórico e demais documentos que comprovem as exigências para ingresso no cargo público previstas no edital de abertura do referido Concurso Público;
- 8 - Providenciar atestado de Saúde Ocupacional, dirigir-se a empresa "Gestão SSMA", situada na Rua Pernambuco, nº 653-Catanduva SP, para realizar o Exame Médico Admissional. O horário de atendimento será de segunda à sexta-feira, das 07h30 às 11h30 e das 13h30 às 16h00. Nas sextas-feiras os atendimentos acontecerão apenas mediante agendamento prévio pelo telefone (17) 3521-3286;

Atendidas as exigências acima, o(s) candidato(s) deverão ainda:

- O (a) candidato (a) deverá preencher com letra legível o "Questionário Informativo do Servidor", as declarações anexas, Providenciar os itens de nº. 01 ao 8 desse edital e entregar no Departamento de Recursos Humanos, nos dias e horários que serão agendados quando no seu
- comparecimento, sendo certo que sua nomeação para o cargo de provimento efetivo estará condicionada ao cumprimento de todas as exigências contidas no presente edital;
- O (a) candidato (a) atendendo as exigências do referido cargo, terá sua nomeação publicada na Imprensa Oficial e tomará posse dentro do prazo previsto em lei. Após tomar a posse deverá comparecer dentro do prazo máximo de até 30 dias no Instituto de Previdência dos Municipiários de Catanduva – IPMC, localizado à Rua Sergipe nº. 796 – Centro - Catanduva SP, nos horários: das 08:00 às 11:30 ou das 13:00 às 17:30 para tratar de seu cadastro previdenciário e plano de saúde. Essa solicitação é para atender o ofício nº. 48/2023 do IPMC recebido em 06/03/2023.

IMPORTANTE: O descumprimento de quaisquer prazos estabelecidos no presente Edital de Convocação, será considerado Desistência do candidato.

Catanduva SP, 09 de Fevereiro de 2026

Rita de Cássia Barbieri Alvarez
Diretora do Departamento Recursos Humanos

**SECRETARIA DE CONTRATAÇÕES PÚBLICAS**

Departamento de Compras

Cotações



Município de Catanduva
Estado de São Paulo
Praça Conde Francisco Matarazzo, 01 –
CEP 15800-031 - Catanduva
CNPJ 45.122.603/0001-02

COTAÇÃO Nº 01232/2026 – PARA DISPENSA DE LICITAÇÃO: CONTRATAÇÃO DE EMPRESA ESPECIALIZADA EM FORNECIMENTO DE GRAXA PRETA 36G EM LATA , conforme termos e condições constantes no Termo de Referência.

Os interessados que atendam ao objeto deverão enviar orçamento contendo os valores de acordo com as especificações dos serviços/produtos, com identificação dos dados da empresa (**CNPJ, Razão Social, Endereço, telefone, Email, nome completo e CPF do responsável pela cotação**, etc.), devidamente assinada pelo responsável, através do e-mail: cleonice.bragatto@catanduva.sp.gov.br **Até às 17h00min. do dia 12/02/2026, (prazo 3 dias úteis) e/ou até a coleta do número mínimo de cotações necessárias.**

Maiores informações pelo telefone **(17) 3531- 9100 RAMAL : 9209 – 9204 e ou 9202**, no horário comercial, exceto aos sábados, domingos, feriados e pontos facultativos.

Catanduva, 09 de Fevereiro de 2026.

Departamento de Compras e Cotações



Município de Catanduva
Estado de São Paulo
Praça Conde Francisco Matarazzo, 01 –
CEP 15800-031 - Catanduva
CNPJ 45.122.603/0001-02

TERMO DE REFERÊNCIA

1. OBJETO:

Aquisição de Graxa preta 36g em lata, para uso dos atiradores do Tiro de Guerra- 02-012 Catanduva, para uso no Tiro de Guerra, pela Secretaria Municipal de Administração nos termos e condições estabelecidas neste Termo de Referência.

2. DA JUSTIFICATIVA

O A presente solicitação destina-se à aquisição de material para uso dos atiradores do Tiro de Guerra, visando à limpeza e higienização das botas durante o ano de 2025. Tal providência é necessária para garantir a adequada conservação do fardamento, a padronização da apresentação pessoal e o cumprimento das normas de asseio e disciplina estabelecidas pelo Exército Brasileiro.

3. ESPECIFICAÇÕES DO PRODUTO:

Item	Material	Unidade	Qtde
01	Graxa preta, em lata de 36 g	UNIDADE	50

4. LEGISLAÇÃO APLICADA

A contratação rege-se-á pela nova Lei de Licitação n. 14.133/2021, Decreto Municipal n.º 8.544/2023 e suas alterações e demais normas contábeis e financeiras aplicáveis ao caso.



Município de Catanduva
Estado de São Paulo
Praça Conde Francisco Matarazzo, 01 –
CEP 15800-031 - Catanduva
CNPJ 45.122.603/0001-02

5. DOCUMENTAÇÃO:

A Empresa vencedora desta cotação, deverá fornecer no prazo de até 02 (dois) dias úteis os seguintes documentos:

1. - HABILITAÇÃO JURÍDICA

- a) **Em se tratando de empresário individual**, registro na Junta Comercial;
- b) **Em caso de sociedade empresária**, ato constitutivo registrado na Junta Comercial, bem como alterações contratuais que constem o nome do administrador ou ato separado de sua designação e, em sendo sociedade anônima, acompanhada de documento de eleição de seus atuais administradores.
- c) **Em caso de sociedade simples**, inscrição do ato constitutivo no Cartório de Registro de Títulos e Documentos, acompanhado da prova de quem exerce sua administração; e,
- d) decreto de autorização, em se tratando de pessoa jurídica ou sociedade estrangeira em funcionamento no País.**
- e) **MEI – Microempreendedor Individual**, comprovante de inscrição.

2- REGULARIDADE FISCAL E TRABALHISTA

- a) prova de inscrição no Cadastro Nacional de Pessoa Jurídica – CNPJ;
- b) prova de regularidade com a Fazenda Federal e Seguridade Social (INSS);
- c) prova de regularidade relativa ao Fundo de Garantia por Tempo de Serviço (FGTS);
- d) Dados da conta bancária no CNPJ.

6. FORMA E LOCAL DE ENTREGA DO BEM:

O material deverá ser entregue no Almoxarifado Central, situado na Rua São Paulo, nº 777 – Porta 9 – CEP 15804-000.

Dias e horários de funcionamento para execução do serviço:

De segunda a sexta das 07:30 as 11:00 e 13:00 as 16:00 horas.



Município de Catanduva
Estado de São Paulo
Praça Conde Francisco Matarazzo, 01 –
CEP 15800-031 - Catanduva
CNPJ 45.122.603/0001-02

7.CONDIÇÕES DE RECEBIMENTO:

O recebimento do bem ocorrerá de forma provisória pelo requisitante, e após devidamente verificado será recebido de forma definitiva, conforme disposto no artigo 68 do Decreto 8.544 de 31 de março de 2023.

A entrega deverá ser em no máximo **10 dias** úteis após a confirmação do recebimento da nota de empenho/autorização de fornecimento.

8.ACOMPANHAMENTO E FISCALIZAÇÃO:

O agente público que irá acompanhar e fiscalizar o fornecimento ou prestação dos serviços é:

NOME: Giovani Augusto Rodrigues
MATRICULA: 9178-2
CARGO: Almoxarife
EMAIL: almoxarifadocentral@catanduva.sp.gov.br
DEPARTAMENTO: Almoxarifado Central

9.CONDIÇÕES DE PAGAMENTO:

O pagamento será realizado em até 10 (dez) dias após o recebimento e aceitação da Nota Fiscal pela Secretaria demandante através de depósito ou transferência bancária em conta corrente em nome/CNPJ da empresa.

O documento fiscal deverá necessariamente estar em nome da empresa fornecedora ou prestadora do serviço.



Município de Catanduva
 Estado de São Paulo
 Praça Conde Francisco Matarazzo, 01 –
 CEP 15800-031 - Catanduva
 CNPJ 45.122.603/0001-02

PROPOSTA DE PREÇOS REFERENTE A COTAÇÃO Nº 01232/2026

DADOS DA PESSOA JURÍDICA	
Nome:	
CNPJ:	INSCR. ESTADUAL:
Endereço: Rua/Avenida: nº: Bairro: Cidade/Estado CEP:	
FONE:	
WHATS:	
E-mail:	
RESPONSÁVEL PELA ADMINISTRAÇÃO DE PESSOA JURÍDICA:	
Nome: Nacionalidade: Estado Civil: Profissão: RG: CPF: Endereço: Rua/Avenida: nº: Bairro: Cidade/Estado: CEP: E-mail:	
DADOS BANCÁRIOS DA PESSOA JURÍDICA	
BANCO:	
AGÊNCIA:	
CONTA Nº:	

A empresa deverá apresentar sua proposta conforme especificações no **TERMO DE REFERÊNCIA**, e obedecer os seguintes critérios:

- a) – Cotados em moeda corrente nacional;
- b) – Colocar valor unitário e total, com até duas casas decimais após a vírgula;

CATANDUVA, _____ De _____ De 2026.

 ASSINATURA

NOME E CPF DO RESPONSÁVEL PELA COTAÇÃO



Município de Catanduva
Estado de São Paulo
Praça Conde Francisco Matarazzo, 01 –
CEP 15800-031 - Catanduva
CNPJ 45.122.603/0001-02

COTAÇÃO Nº 01187/2026 – PARA DISPENSA DE LICITAÇÃO: CONTRATAÇÃO DE EMPRESA ESPECIALIZADA EM FORNECIMENTO DE ALTO FALANTE SUBWOOFER 18.2 POL. 600W - 8 OM OVERSOUND - 18.2-600 E KIT REPARO DO ALTO FALANTE LEÁC'S 18" X 1.200W RMS - 8 OM – ORIGINAL , conforme termos e condições constantes no Termo de Referência.

Os interessados que atendam ao objeto deverão enviar orçamento contendo os valores de acordo com as especificações dos serviços/produtos, com identificação dos dados da empresa (**CNPJ, Razão Social, Endereço, telefone, Email, nome completo e CPF do responsável pela cotação**, etc.), devidamente assinada pelo responsável, através do e-mail: cleonice.bragatto@catanduva.sp.gov.br **Até às 17h00min. do dia 12/02/2026, (prazo 3 dias úteis) e/ou até a coleta do número mínimo de cotações necessárias.**

Maiores informações pelo telefone **(17) 3531- 9100 RAMAL : 9209 – 9204 e ou 9202**, no horário comercial, exceto aos sábados, domingos, feriados e pontos facultativos.

Catanduva, 09 de Fevereiro de 2026.

Departamento de Compras e Cotações



Município de Catanduva
Estado de São Paulo
Praça Conde Francisco Matarazzo, 01 –
CEP 15800-031 - Catanduva
CNPJ 45.122.603/0001-02

TERMO DE REFERÊNCIA

1. OBJETO:

Aquisição de alto falante e reparo de alto falante para o Teatro Municipal Aniz Pacha, Secretaria de Cultura, nos termos e condições estabelecidas neste Termo de Referência.

2. DA JUSTIFICATIVA

A aquisição de novos alto-falantes e o reparo dos equipamentos já existentes são essenciais para garantir o pleno funcionamento do sistema de sonorização do Teatro Municipal. Os alto-falantes atualmente em uso apresentam desgaste natural decorrente do tempo e da intensa utilização em espetáculos, apresentações musicais, eventos culturais e ensaios, comprometendo a qualidade do som e a experiência do público.

O sistema de som é um dos principais componentes técnicos de um teatro, sendo indispensável para a realização de eventos artísticos e institucionais. A ausência de equipamentos em perfeito estado pode acarretar prejuízos às apresentações e à imagem do espaço cultural, além de inviabilizar o atendimento adequado às demandas da programação municipal.

Dessa forma, a compra de novos alto-falantes, aliada ao reparo dos existentes, visa restabelecer a qualidade acústica e operacional do teatro, assegurando condições técnicas adequadas para o desenvolvimento das atividades culturais promovidas pela Secretaria Municipal de Cultura.



Município de Catanduva
Estado de São Paulo
Praça Conde Francisco Matarazzo, 01 –
CEP 15800-031 - Catanduva
CNPJ 45.122.603/0001-02

3. ESPECIFICAÇÕES DO PRODUTO:

Item	Material	Unidade	Qtde
01	<p>Alto Falante Subwoofer 18.2 pol. 600w - 8 om Oversound - 18.2-600</p> <p>Alto-falante Subwoofer de 18 polegadas com bobina de 4 polegadas em Kapton, 600 Watts RMS em 8 ohms</p> <p>Possui suspensão móvel de alta resistência que suporta elevados níveis de deslocamento. É um alto-falante de excelente desempenho, desenvolvido para responder nas baixas frequências com grande eficiência em altos níveis de potência.</p> <p>Especificações. Diâmetro Nominal: 18 Pol. Impedância Nominal: 8 ohms Impedância Mínima: 7.6 ohms Potência Contínua: 600 W Potência de Programa: 1200 W Sensibilidade: 97.5 dB Resposta de Frequência: 40-2200 Hz Diâmetro da Bobina: 4 Pol. Fio da Bobina: Cobre Forma da Bobina: Kapton Alt. Enrolamento da Bobina (Hvc): 19 mm Altura do GAP (Hag): 10 mm Volume Ocupado (Falante): 9,1 L</p> <p>Parâmetros TS. Freq. de Ressonância: Fs 36 Hz Resistência da Bobina: Re 6.3 ohms Fator de Qual. Elétrica: Qes 0.43 Fator de Qual. Mecânica: Qms 19.2 Fator de Qual. Total: Qts 0.42 Volume Equivalente: Vas 320 L Área Efetiva do Cone: Sd 1240 cm² Eficiência de Referência: No 3.4 % Deslocamento máximo: Xmax 4.5 mm Desloca. Máx. Pico Antes do Dano: Xli 10 mm Massa Móvel: Mms 130 g</p>	UN	4



Município de Catanduva
Estado de São Paulo
Praça Conde Francisco Matarazzo, 01 –
CEP 15800-031 - Catanduva
CNPJ 45.122.603/0001-02

	<p>Indutância: Le 0.73 mH Bi: 20.7 T-m</p> 		
	<p>kit reparo do alto falante Leac's 18" x 1.200W RMS - 8 om - Original</p> <p>- Especificações Técnicas Impedância Nominal: 8 OHMS Resposta de Frequência: 30 ~ 1400 HZ Sensibilidade 1W/1M 98 DB SPL Potencia: 1200 W RMS Potencia de Programa: 2400 W</p> <p>Parâmetro Thiele-Small Frequência de ressonância: FS 30 HZ Resistência da Bobina: RE 5.7 OHMS Fator de Qualidade Total: QTS 0,33 Fator de Qualidade mecânica: QMS 9.2 Fator de Qualidade Elétrica: QES 0,39 Volume Equivalente: VAS 230 L Área do Cone: SD 0.1145 M² Deslocamento Máximo: XMAX: 10 mm</p> 	UN	4



Município de Catanduva
Estado de São Paulo
Praça Conde Francisco Matarazzo, 01 –
CEP 15800-031 - Catanduva
CNPJ 45.122.603/0001-02

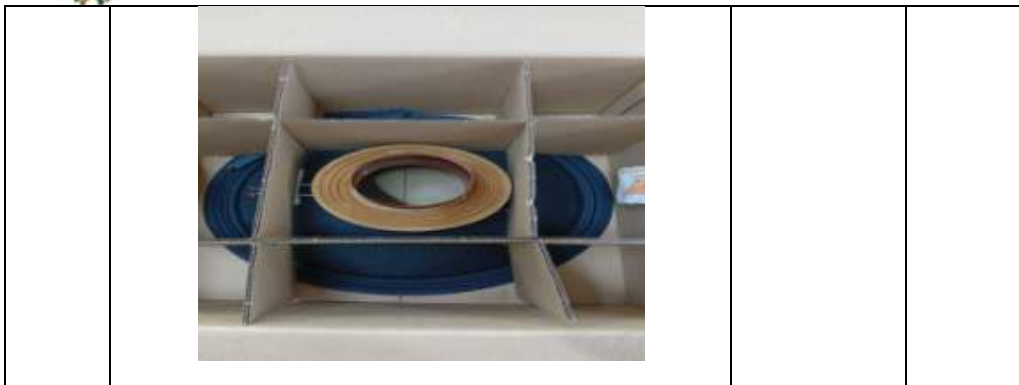

4. LEGISLAÇÃO APLICADA

A contratação reger-se-á pela nova Lei de Licitação n. 14.133/2021, Decreto Municipal n.º 8.544/2023 e suas alterações e demais normas contábeis e financeiras aplicáveis ao caso.

5. DOCUMENTAÇÃO:

A Empresa vencedora desta cotação, deverá fornecer no prazo de até 02 (dois) dias úteis os seguintes documentos:

1. - HABILITAÇÃO JURÍDICA

a) **Em se tratando de empresário individual**, registro na Junta Comercial;

b) **Em caso de sociedade empresária**, ato constitutivo registrado na Junta Comercial, bem como alterações contratuais que constem o nome do administrador ou ato separado de sua designação e, em sendo sociedade anônima, acompanhada de documento de eleição de seus atuais administradores.

c) **Em caso de sociedade simples**, inscrição do ato constitutivo no Cartório de Registro de Títulos e Documentos, acompanhado da prova de quem exerce sua administração; e,

d) decreto de autorização, em se tratando de pessoa jurídica ou sociedade estrangeira em funcionamento no País.

e) **MEI – Microempreendedor Individual**, comprovante de inscrição.

2- REGULARIDADE FISCAL E TRABALHISTA

a) prova de inscrição no Cadastro Nacional de Pessoa Jurídica – CNPJ;



Município de Catanduva
Estado de São Paulo
Praça Conde Francisco Matarazzo, 01 –
CEP 15800-031 - Catanduva
CNPJ 45.122.603/0001-02

- b) prova de regularidade com a Fazenda Federal e Seguridade Social (INSS);
- c) prova de regularidade relativa ao Fundo de Garantia por Tempo de Serviço (FGTS);
- d) Dados da conta bancária no CNPJ.

6. FORMA E LOCAL DE ENTREGA DO BEM:

Os materiais deverão ser entregues na Secretaria de Cultura, situado na Rua Rio de Janeiro, nº 100 – CEP 15.801-200.

Dias e horários de funcionamento para entrega:

De Segunda a sexta das 07:30 as 11:00 e 13:00 as 16:00 horas.

7. CONDIÇÕES DE RECEBIMENTO:

O recebimento do bem, ocorrerá de forma provisória pelo requisitante, e após devidamente verificado será recebido de forma definitiva, conforme disposto no artigo 68 do Decreto 8.544 de 31 de março de 2023.

A entrega deverá ser em no máximo **10 dias** úteis após a confirmação do recebimento da nota de empenho/autorização de fornecimento.

8. ACOMPANHAMENTO E FISCALIZAÇÃO:

O agente público que irá acompanhar e fiscalizar o fornecimento ou prestação dos serviços é:

NOME: Elaine Martins Silva

MATRICULA: 99066

CARGO: Chefe de Divisão de Controle de Pessoal e Material

EMAIL: elaine.compras@catanduva.sp.gov.br

9. CONDIÇÕES DE PAGAMENTO:

O pagamento será realizado em até 10 (dez) dias após o recebimento e aceitação da Nota Fiscal pela Secretaria demandante através de depósito ou transferência bancária em conta corrente em nome/CNPJ da empresa.

O documento fiscal deverá necessariamente estar em nome da empresa fornecedora ou prestadora do serviço.



Município de Catanduva
Estado de São Paulo
Praça Conde Francisco Matarazzo, 01 –
CEP 15800-031 - Catanduva
CNPJ 45.122.603/0001-02

PROPOSTA DE PREÇOS REFERENTE A COTAÇÃO Nº 01187/2026

DADOS DA PESSOA JURÍDICA	
Nome:	
CNPJ:	INSCR. ESTADUAL:
Endereço: Rua/Avenida: nº: Bairro: Cidade/Estado CEP:	
FONE:	
WHATS:	
E-mail:	
RESPONSÁVEL PELA ADMINISTRAÇÃO DE PESSOA JURÍDICA:	
Nome: Nacionalidade: Estado Civil: Profissão: RG: CPF: Endereço: Rua/Avenida: nº: Bairro: Cidade/Estado: CEP: E-mail:	
DADOS BANCÁRIOS DA PESSOA JURÍDICA	
BANCO: AGÊNCIA: CONTA Nº:	

A empresa deverá apresentar sua proposta conforme especificações no **TERMO DE REFERÊNCIA**, e obedecer os seguintes critérios:

- a) – Cotados em moeda corrente nacional;
- b) – Colocar valor unitário e total, com até duas casas decimais após a vírgula;

CATANDUVA, _____ De _____ De 2026.

ASSINATURA

NOME E CPF DO RESPONSÁVEL PELA COTAÇÃO



Município de Catanduva
Estado de São Paulo
Praça Conde Francisco Matarazzo, 01 –
CEP 15800-031 - Catanduva
CNPJ 45.122.603/0001-02

COTAÇÃO N° 01237/2026 – PARA DISPENSA DE LICITAÇÃO: CONTRATAÇÃO DE EMPRESA ESPECIALIZADA PARA PRESTAÇÃO DE SERVIÇO PARA A CONFECÇÃO DE 5 (CINCO) TIPOS DE SUTACHES, BORDADOS E COM VELCRO, EM LONA VERDE MILITAR, BORDA NA COR PRETA, CONFORME ESPECIFICAÇÃO TÉCNICA ABAIXO , conforme termos e condições constantes no Termo de Referência.

Os interessados que atendam ao objeto deverão enviar orçamento contendo os valores de acordo com as especificações dos serviços/produtos, com identificação dos dados da empresa (**CNPJ, Razão Social, Endereço, telefone, Email, nome completo e CPF do responsável pela cotação**, etc.), devidamente assinada pelo responsável, através do e-mail: cleonice.bragatto@catanduva.sp.gov.br **Até às 17h00min. do dia 12/02/2026, (prazo 3 dias úteis) e/ou até a coleta do número mínimo de cotações necessárias.**

Maiores informações pelo telefone **(17) 3531- 9100 RAMAL : 9209 – 9204 e ou 9202**, no horário comercial, exceto aos sábados, domingos, feriados e pontos facultativos.

Catanduva, 09 de Fevereiro de 2026.

Departamento de Compras e Cotações



Município de Catanduva
Estado de São Paulo
Praça Conde Francisco Matarazzo, 01 –
CEP 15800-031 - Catanduva
CNPJ 45.122.603/0001-02

TERMO DE REFERÊNCIA

1. OBJETO:

Contratação de empresa especializada para a confecção de 5 (cinco) tipos de sutaches, bordados e com velcro, em lona verde militar, borda na cor preta, conforme especificação técnica abaixo, contendo o nome do Tiro de Guerra, a sigla do TG, a identificação do Exército Brasileiro, o nome dos atiradores e a Bandeira do Brasil (deverá conter as cores oficiais da Bandeira do Brasil), destinados ao uso nas fardas dos atiradores do Tiro de Guerra 02-012 – Catanduva/SP, pela Secretaria de Administração nos termos e condições estabelecidas neste Termo de Referência.

2. DA JUSTIFICATIVA

A contratação de empresa especializada para a confecção de sutaches destinados às fardas dos atiradores do Tiro de Guerra 02-012 – Catanduva/SP faz-se necessária para garantir a adequada identificação dos militares em instrução e serviço, assegurando padronização, disciplina e apresentação compatíveis com os preceitos do Exército Brasileiro.



Os sutaches seguem o novo padrão de identificação constante do RUE – Regulamento de Uniforme do Exército, conforme especificação técnica bordados e dotados de Velcro, contendo o nome do Tiro de Guerra, sua sigla, a identificação do Exército Brasileiro, o nome dos atiradores e a Bandeira Nacional, são itens essenciais do uniforme, contribuindo para a correta identificação funcional, para o fortalecimento da imagem institucional e para a segurança nas atividades desenvolvidas pela Unidade.

Ademais, a aquisição atende às necessidades operacionais do Tiro de Guerra no cumprimento de suas atividades de formação cívico-militar, sendo indispensável para a manutenção da padronização visual e da organização da tropa. Assim, a contratação pretendida mostra-se oportuna, necessária e de interesse público, estando em conformidade com os princípios da legalidade, eficiência e economicidade que regem a Administração Pública.





Município de Catanduva
Estado de São Paulo
Praça Conde Francisco Matarazzo, 01 –
CEP 15800-031 - Catanduva
CNPJ 45.122.603/0001-02

3. ESPECIFICAÇÕES DO SERVIÇO:

Item	Serviço	Unidade	Qtde
01	<p>Sutache 5,8 cm por 8 cm</p> <p>TG 02-012</p>  <p>INFORMAÇÕES TÉCNICAS: 58 mm x 80 mm. Material: Lona verde-militar de alta resistência. Cores: Bordados em verde-claro e preto Modelo: Baixa Visibilidade (padrão oficial).</p>	SV	50
02	<p>Sutache 14 cm por 2,5 cm, sendo 50 do Exército e 50 com o nome do atirador.</p> <p>EXÉRCITO</p>  <p>NOME DO ATIRADOR</p>  <p>INFORMAÇÕES TÉCNICAS: 140 mm x 25 mm Cor da lona: verde-militar Borda: preta (1 mm – Pantone Black C) Tipografia: Arial maiúscula, Altura das letras: 12 mm, Espessura do bordado: 2 mm, Espaçamento entre letras: até 3 mm, Modelos: identificação</p>	SV	100

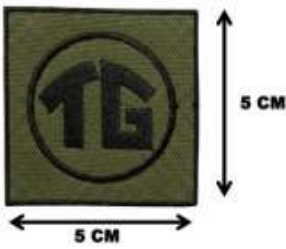

Município de Catanduva
Estado de São Paulo
Praça Conde Francisco Matarazzo, 01 –
CEP 15800-031 - Catanduva
CNPJ 45.122.603/0001-02

03	<p>Sutache 5 cm por 5 cm</p> <p>SIGLA TG</p>  <p>INFORMAÇÕES TÉCNICAS: Dimensões: 50 mm x 50 mm, Borda: preta com 1 mm de espessura, Insignia Bordada de Baixa Visibilidade (Atirador Tiro de Guerra) Material: lona em nylon PVC resinada, Composição: 79% poliéster e 21% PVCCor base: verde-militar Pantone 19-0512 TCX Ivy Green, Linhas do bordado: preta Pantone Black C e verde-clara Pantone 17-1310 TCX Timber Wolf, Fixação: fecho de contato (verde-oliva).</p>	SV	50
04	<p>Sutache 8 cm por 5,6 cm BANDEIRA DO BRASIL</p>  <p>INFORMAÇÕES TÉCNICAS: 56 mm x 80 mm, Cores: oficiais da Bandeira Nacional (uso obrigatório por lei), Conformidade legal: Art. 31, Inciso II, Lei nº 5.700/1971. Bandeira do Brasil Bordada Padrão: Novo Padrão EB, Material do bordado: linha 100% poliéster, Formato: retangular.</p>	SV	50



Município de Catanduva
Estado de São Paulo
Praça Conde Francisco Matarazzo, 01 –
CEP 15800-031 - Catanduva
CNPJ 45.122.603/0001-02

4. LEGISLAÇÃO APLICADA

A contratação reger-se-á pela nova Lei de Licitação n. 14.133/2021, Decreto Municipal n.º 8.544/2023 e suas alterações e demais normas contábeis e financeiras aplicáveis ao caso.

5. DOCUMENTAÇÃO:

A Empresa vencedora desta cotação, deverá fornecer no prazo de até 02 (dois) dias úteis os seguintes documentos:

5.1. - HABILITAÇÃO JURÍDICA

a) **Em se tratando de empresário individual**, registro na Junta Comercial;

b) **Em caso de sociedade empresária**, ato constitutivo registrado na Junta Comercial, bem como alterações contratuais que constem o nome do administrador ou ato separado de sua designação e, em sendo sociedade anônima, acompanhada de documento de eleição de seus atuais administradores.

c) **Em caso de sociedade simples**, inscrição do ato constitutivo no Cartório de Registro de Títulos e Documentos, acompanhado da prova de quem exerce sua administração; e,

d) decreto de autorização, em se tratando de pessoa jurídica ou sociedade estrangeira em funcionamento no País.

e) **MEI – Microempreendedor Individual**, comprovante de inscrição.

5.2- REGULARIDADE FISCAL E TRABALHISTA

a) prova de inscrição no Cadastro Nacional de Pessoa Jurídica – CNPJ;

b) prova de regularidade com a Fazenda Federal e Seguridade Social (INSS);

c) prova de regularidade relativa ao Fundo de Garantia por Tempo de Serviço (FGTS);

d) Dados da conta bancária no CNPJ;

e) Declaração de Garantia do Prazo do Serviço Executado (aplicável aos serviços de conserto/manutenção).



Município de Catanduva
Estado de São Paulo
Praça Conde Francisco Matarazzo, 01 –
CEP 15800-031 - Catanduva
CNPJ 45.122.603/0001-02

6. FORMA E LOCAL DE EXECUÇÃO DO SERVIÇO:

O serviço a ser executados devera ser no Almojarifado Central, situado na Rua São Paulo, nº 777 – Porta 09 – CEP 15.804-000, no máximo **10 dias** úteis após a confirmação do recebimento da nota de empenho/autorização de fornecimento.

Dias e horários de funcionamento para execução do serviço:
De segunda a sexta das 07:30 as 11:00 e 13:00 as 16:00 horas.

7. ACOMPANHAMENTO E FISCALIZAÇÃO:

O agente público que irá acompanhar e fiscalizar a prestação dos serviços é:

NOME: Giovani Augusto Rodrigues
MATRICULA: 9178-2
CARGO: Almojarife
EMAIL: almojarifadocentral@catanduva.sp.gov.br
DEPARTAMENTO: Almojarifado Central

8. CONDIÇÕES DE PAGAMENTO:

O pagamento será realizado em até 10 (dez) dias após o recebimento e aceitação da Nota Fiscal pela Secretaria demandante através de depósito ou transferência bancária em conta corrente em nome/CNPJ da empresa.

O documento fiscal deverá necessariamente estar em nome da empresa fornecedora ou prestadora do serviço.



Município de Catanduva
 Estado de São Paulo
 Praça Conde Francisco Matarazzo, 01 –
 CEP 15800-031 - Catanduva
 CNPJ 45.122.603/0001-02

PROPOSTA DE PREÇOS REFERENTE A COTAÇÃO Nº 01237/2026

DADOS DA PESSOA JURÍDICA	
Nome:	
CNPJ:	INSCR. ESTADUAL:
Endereço: Rua/Avenida: nº: Bairro: Cidade/Estado CEP:	
FONE:	
WHATS:	
E-mail:	
RESPONSÁVEL PELA ADMINISTRAÇÃO DE PESSOA JURÍDICA:	
Nome: Nacionalidade: Estado Civil: Profissão: RG: CPF: Endereço: Rua/Avenida: nº: Bairro: Cidade/Estado: CEP: E-mail:	
DADOS BANCÁRIOS DA PESSOA JURÍDICA	
BANCO: AGÊNCIA: CONTA Nº:	

A empresa deverá apresentar sua proposta conforme especificações no **TERMO DE REFERÊNCIA**, e obedecer os seguintes critérios:

- a) – Cotados em moeda corrente nacional;
- b) – Colocar valor unitário e total, com até duas casas decimais após a vírgula;

CATANDUVA, _____ De _____ De 2026.

 ASSINATURA

NOME E CPF DO RESPONSÁVEL PELA COTAÇÃO

**Autorização****PREFEITURA MUNICIPAL DE CATANDUVA**

CNPJ :45.122.603/0001-02

TERMO DE AUTORIZAÇÃO E RATIFICAÇÃO DE DISPENSA DE LICITAÇÃO

Número da Cotação: 01009/26

Considerando o valor estimado de, R\$ 370,00, e demais documentos que guarnecem o presente, AUTORIZO e desde já RATIFICO a formalização de ajuste com a empresa: DIGITAL SERVICE CERTIFICACAO DIGITAL LTDA CNPJ: 29.747.570/0001-21.

Visando à Certificado Digital A3 e-CPF + CARTÃO com fulcro no art. 75 inciso II da Lei Federal De Licitações nº 14.133/21

Encaminho o presente, ao Setor de Compras para que se proceda à publicação do objeto supramencionado, com a condição de sua eficácia, e, em trânsito direto à Secretaria de Finanças para empenho e demais formalidades nos termos da lei.

CATANDUVA, _____

PADRE OSVALDO DE OLIVEIRA ROSA

Prefeito do Município de Catanduva



Licitações e Contratos

Adjudicação / Homologação

MUNICÍPIO DE CATANDUVA-SP

EXTRATO DE TERMO DE ADJUDICAÇÃO/HOMOLOGAÇÃO

PREGÃO ELETRÔNICO Nº 69/2025 - REGISTRO DE PREÇOS para aquisição de seringas descartáveis sem dispositivo de segurança e sem agulha e seringas descartáveis com dispositivo de segurança, conforme condições, quantidades e exigências estabelecidas no Termo de Referência, Anexo I deste edital.

EMPRESA VENCEDORA	VALOR
YNEMED PRODUTOS MÉDICOS E HOSPITALARES LTDA (REF. AOS ITENS 01 e 02).	R\$ 9.900,00

PADRE OSVALDO DE OLIVEIRA ROSA - PREFEITO MUNICIPAL

Termos / Extratos

TERMO DE RERRATIFICAÇÃO AO CONTRATO ADMINISTRATIVO Nº 198/2025, QUE FAZEM ENTRE SI, MUNICÍPIO DE CATANDUVA E A EMPRESA EASY PRODUÇÕES E EVENTOS LTDA.

O **MUNICÍPIO DE CATANDUVA**, inscrito no CNPJ sob o nº 45.122.603/0001-02, pessoa jurídica de direito público interno, com prédio sede à Praça Conde Francisco Matarazzo, nº 01, Centro, CEP 15800-031, na Cidade de Catanduva - SP, neste ato representado pelo Prefeito Municipal, **PADRE OSVALDO DE OLIVEIRA ROSA**, brasileiro, religioso, portador do RG nº 19.332.569 SP/SSP e inscrito no CPF sob nº 106.434.738-07, residente e domiciliado à Condomínio Marcilio Patriani, Rua Pará, 433, Apto 112, 11º andar, Centro, CEP 15800 040, na cidade de Catanduva/SP, doravante denominado **CONTRATANTE**, junto a **COORDENADORIA MUNICIPAL DE TURISMO**, neste ato representada por **EDUARDO AURÉLIO ZERBINATI**, brasileiro, casado, portador do RG nº 44.771.759-5 SSP/SP e inscrito no CPF sob nº 376.760.068-48, nascido em 17/08/1989, residente e domiciliada à Rua Wilson Gobeti, nº 157, jardim Europa, na cidade de Catanduva/SP, e, do outro lado, a empresa **EASY PRODUÇÕES E EVENTOS LTDA**, pessoa jurídica de direito privado, inscrita no CNPJ sob nº 10.435.593/0001-72 com sede na Av. Ana Costa, nº 59, Sala 63, Conjunto 73, Gonzaga, Santos-SP, CEP 11006-001, endereço eletrônico contato@cpm22.com.br, telefone (13) 99147-4941, neste ato representada por **ALEXANDRE RAMOS DE ALMEIDA**, brasileiro, empresário, solteiro, portador do CPF sob nº 101.647.618-37 e RG 12.863.755 SSP/SP, residente e domiciliado à Av. Bartolomeu de Gusmão, nº 157, apt. nº 11, Ponta da Prata, Santos-SP, doravante denominada **CONTRATADA**, resolvem firmar o presente Contrato, originado do **Processo Administrativo nº 2025/08/17814, Dispensa por Inexigibilidade**, regido pela Lei Federal nº 14.133/21 e alterações posteriores, mediante as cláusulas e condições a seguir enunciadas:

CLÁUSULA PRIMEIRA - DO OBJETO

O presente instrumento consiste em rerratificar o Contrato 198/2025, conforme justificativa na fls 69

CLÁUSULA SEGUNDA - DA RERRATIFICAÇÃO

Retifica-se por este instrumento, a **CLÁUSULA SEGUNDA DO VALOR E DA DOTAÇÃO ORÇAMENTÁRIA** do Contrato nº 198/2025, conforme segue:

Onde se lê:

(...) O valor total deste Contrato é de **R\$ 180.220,00 (cento e oitenta mil duzentos e vinte reais)**, devendo onerar a dotação orçamentária para o exercício de 2025: U.E.02.01.01, F.P.23.695.0019.2011, C.E.3.3.90.39.23, FR 01, Código Aplicação 100.187 (...)

Leia-se:

(...) O valor total deste Contrato é de **R\$ 180.200,00 (cento e oitenta mil duzentos reais)**, devendo onerar a dotação orçamentária para o exercício de 2025: U.E.02.01.01, F.P.23.695.0019.2011, C.E.3.3.90.39.23, FR 01, Código Aplicação 100.187 (...)



CLÁUSULA TERCEIRA - DA RATIFICAÇÃO DAS CLÁUSULAS

Permanecem vigentes e inalteradas as demais cláusulas do contrato principal, não alcançadas pelo presente instrumento.

Estando as partes de comum acordo, assinam o presente instrumento em 03 (três) vias de igual teor e forma, com único efeito, na presença das 02(duas) testemunhas abaixo identificadas.

Errata

AVISO DE ERRATA

**NA PUBLICAÇÃO DO DIÁRIO OFICIAL - MUNICÍPIO DE CATANDUVA, DO DIA 26/09/2025, PÁGINA 23:
ONDE SE LÊ:**

**TERMO DE AUTORIZAÇÃO E RATIFICAÇÃO DE INEXIGIBILIDADE DE LICITAÇÃO
PROCESSO ADMINISTRATIVO Nº 2025/08/17814**

OBJETO: CONTRATAÇÃO POR INEXIGIBILIDADE DA EMPRESA EASY PRODUÇÕES E EVENTOS LTDA PARA REALIZAÇÃO DE SHOW ARTÍSTICO COM A BANDA CPM22 EM COMEMORAÇÃO AO ANIVERSÁRIO DA CIDADE - "CANTA E ENCANTA 2026", A SER REALIZADO NO RECINTO DE EXPOSIÇÕES JOÃO ZANCANER NESTA CIDADE NAS CONDIÇÕES DO TERMO DE REFERÊNCIA.

(...)

Com o valor total orçado de **R\$ 180.220,00 (cento e oitenta mil duzentos e vinte reais)**.

(...)

LEIA-SE:

**TERMO DE AUTORIZAÇÃO E RATIFICAÇÃO DE INEXIGIBILIDADE DE LICITAÇÃO
PROCESSO ADMINISTRATIVO Nº 2025/08/17814**

OBJETO: CONTRATAÇÃO POR INEXIGIBILIDADE DA EMPRESA EASY PRODUÇÕES E EVENTOS LTDA PARA REALIZAÇÃO DE SHOW ARTÍSTICO COM A BANDA CPM22 EM COMEMORAÇÃO AO ANIVERSÁRIO DA CIDADE - "CANTA E ENCANTA 2026", A SER REALIZADO NO RECINTO DE EXPOSIÇÕES JOÃO ZANCANER NESTA CIDADE NAS CONDIÇÕES DO TERMO DE REFERÊNCIA.

(...)

Com o valor total orçado de **R\$ 180.200,00 (cento e oitenta mil duzentos reais)**

(...)

**SECRETARIA DE CULTURA****Licitações e Contratos****Errata**

MUNICÍPIO DE CATANDUVA
ESTADO DE SÃO PAULO
PRAÇA CONDE FRANCISCO MATARAZZO, 01 - CEP 15800-031 - CATANDUVA/SP
CNPJ 45.122.603/0001-02
TEL: 17 - 35319100
SECRETARIA MUNICIPAL DE CULTURAL

ERRATA**EDITAL 003/2025 - CHAMAMENTO PÚBLICO PARA CREDENCIAMENTO DE ARTISTAS PARA AÇÕES CULTURAIS 2025, processo administrativo 2025/07/14904.**

A Prefeitura Municipal de Catanduva, por meio da Secretaria Municipal de Cultura vem através desta retificar a legenda na **ATA COMISSÃO DE CLASSIFICAÇÃO FINAL CREDENCIAMENTO N° 003 2025DO EDITAL 003/2025 - CHAMAMENTO PÚBLICO PARA CREDENCIAMENTO DE ARTISTAS PARA AÇÕES CULTURAIS 2025**, publicada no Diário Oficial do Município de 01 de dezembro de 2025, Ano XX, Edição nº 2951, Páginas 294, como segue:

Onde se lê:

Em reunião realizada ao primeiro dia do mês de novembro de 2025, com início às 10h16 e término às 10h32 horas do mesmo dia, a sessão Pública referente à análise dos recursos dos documentos protocolados pelos proponentes na forma do Edital, das inscrições realizadas no período de 04/11/2025 á 24/11/2025, pela **Comissão de Análise da Documentação de Habilitação**, composta por membros representantes do poder público municipal, designados pela Portaria nº 62.024 de 04 de agosto de 2025- "COMISSÃO DE ANÁLISE DE DOCUMENTAÇÃO E SELEÇÃO DE PROJETO" e suas alterações onde foi apresentado o seguinte resultado:

Catanduva, 02 de dezembro de 2025

Leia-se:

Em reunião realizada ao primeiro dia do mês de dezembro de 2025, com início às 10h16 e término às 10h32 horas do mesmo dia, a sessão Pública referente à análise dos recursos dos documentos protocolados pelos proponentes na forma do Edital, das inscrições realizadas no período de 04/11/2025 á 24/11/2025, pela **Comissão de Análise da Documentação de Habilitação**, composta por membros representantes do poder público municipal, designados pela Portaria nº 62.024 de 04 de agosto de 2025- "COMISSÃO DE ANÁLISE DE DOCUMENTAÇÃO E SELEÇÃO DE PROJETO" e suas alterações onde foi apresentado o seguinte resultado:

Catanduva, 01 de dezembro de 2025

Catanduva, 09 de fevereiro de 2026.

Comissão de Análise da Documentação de Habilitação

**SECRETARIA DE EDUCAÇÃO****Departamento de Compras****Cotações**

Município de Catanduva
Estado de São Paulo
Praça Conde Francisco Matarazzo, 01 –
CEP 15800-031 - Catanduva
CNPJ 45.122.603/0001-02

COTAÇÃO N.01298/2026 – PARA DISPENSA DE LICITAÇÃO: CONTRATAÇÃO DE EMPRESA PARA PRESTAÇÃO DE SERVIÇO DE MANUTENÇÃO, COM TROCA DE PEÇAS CASO NECESSARIO, EM 01 (UM)FREEZER - PATRIMONIO 072396 NA E.M.E.F. CORONEL JOSÉ PEDRO DA MOTTA, CONFORME TERMOS E CONDIÇÕES CONSTANTES NO TERMO DE REFERENCIA.

Os interessados que atendem ao objeto deverão enviar orçamentos contendo os valores de acordo com as especificações dos serviços/produtos, com identificação dos dados da empresa (CNPJ. Razão Social, Endereço, Telefone, Email, Nome Completo e CPF do responsável pela cotação, etc.), devidamente assinada pelo responsável, através do email: educacao.assistencia@catanduva.sp.gov.br até às 17h00min do dia 12/02/2026 e/ou até a coleta mínima de cotações necessárias.

Maiores informações pelo telefone (17) 3531-9500 – no horário comercial, exceto aos sábados, domingos, feriados e pontos facultativos.

Catanduva, 09 de Fevereiro de 2.026

Departamento de Assistência ao Educando e Patrimônio



Município de Catanduva
Estado de São Paulo
Praça Conde Francisco Matarazzo, 01 –
CEP 15800-031 - Catanduva
CNPJ 45.122.603/0001-02

TERMO DE REFERÊNCIA/PROJETO BÁSICO

1. OBJETO:

PRESTAÇÃO DE SERVIÇO DE MANUTENÇÃO, COM TROCA DE PEÇAS CASO NECESSARIO, EM 01 (UM) FREEZER - PATRIMONIO 072396 NA E.M.E.F. CORONEL JOSÉ PEDRO DA MOTTA , CONFORME TERMOS E CONDIÇÕES CONSTANTES NO TERMO DE REFERENCIA.

2- JUSTIFICATIVA: A respectiva manutenção visa restabelecer o funcionamento do equipamento de uso na unidade escolar para conservação de perecíveis da merenda escolar.

3 - ESPECIFICAÇÕES DO PRODUTO/SERVIÇO:

Item	Material	Unidade	Quantidade
01	PRESTAÇÃO DE SERVIÇO DE MANUTENÇÃO EM 01 (UM) FREEZER – PATRIMONIO 072396 DEFEITO APRESENTADO:NÃO CONGELA OS ALIMENTOS (CARNES).	SERVIÇO	01

4- LEGISLAÇÃO APLICADA

A contratação reger-se-á pela nova Lei de Licitação nº 14.133/2021, Decreto Municipal nº 8.544/2023 e demais normas contábeis e financeiras aplicáveis ao caso.

5- DOCUMENTAÇÃO:

A empresa vencedora desta Cotação deverá fornecer os seguintes documentos:

1. Contrato social ou da Junta Comercial ou Certificado MEI,
2. CNPJ,
3. Certidão Negativa de Débito da Receita Federal,
4. Certidão Negativa de Débito da Prefeitura do Município,
5. Certidão Negativa de Débito Estadual,
6. Certificado de Regularidade do FGTS – CRF,
7. Certidão Negativa de Débito Trabalhista – CNDT,
8. Dados da conta bancária
9. Declaração de Garantia do Prazo do Serviço Executado (aplicável aos serviços de conserto/manutenção).

6- FORMA E LOCAL DE EXECUÇÃO E OU ENTREGA DO BEM:



Município de Catanduva
Estado de São Paulo
Praça Conde Francisco Matarazzo, 01 –
CEP 15800-031 - Catanduva
CNPJ 45.122.603/0001-02

O serviço deverá ser realizado **E.M.E.F. CORONEL JOSÉ PEDRO DA MOTTA** – Rua Jaçanã, 215 – Jardim Imperial – CEP. 15813-110 – Catanduva/SP.

Dias e horários de funcionamento do local: De Segunda a sexta das 07:00 às 16:00 horas.

7- CONDIÇÕES DE RECEBIMENTO:

O recebimento do serviço ocorrerá de forma provisória pelo requisitante, e após devidamente verificado será recebido de forma definitiva, conforme disposto no artigo 68 do Decreto 8.544 de 31 de março de 2023.

O serviço deverá ser executado em no máximo **10 dias** úteis após a confirmação do recebimento da nota de empenho/autorização de fornecimento.

8- ACOMPANHAMENTO E FISCALIZAÇÃO:

O agente público que irá acompanhar e fiscalizar o fornecimento ou prestação dos serviços é:

NOME: Natália Leite Lé Andrade

CPF: XXX.275.528-XX

CARGO: Diretora do Depto. de Assist. ao Educando e Patrimônio

EMAIL: educacao.merenda@catanduva.sp.gov.br

DEPARTAMENTO: Depto. de Assist. ao Educando e Patrimônio

9- CONDIÇÕES DE PAGAMENTO:

O pagamento será realizado em até 10 (dez) dias após o recebimento e aceitação da Nota Fiscal pela Secretaria demandante através de depósito ou transferência bancária em conta corrente em nome/CNPJ da empresa.

O documento fiscal deverá necessariamente estar em nome da empresa fornecedora ou prestadora do serviço.

Catanduva, 09 de fevereiro de 2026.

Natália Leite Lé Andrade
Matrícula: 1055976
Diretora do Depto. de Assist.
ao Educando e Patrimônio

Cláudia de Carvalho Cosmo
Matrícula: 11607
Secretária Municipal de Educação



Município de Catanduva
Estado de São Paulo
Praça Conde Francisco Matarazzo, 01 –
CEP 15800-031 - Catanduva
CNPJ 45.122.603/0001-02

PROPOSTA DE PREÇOS REFERENTE A COTAÇÃO N° 01298/26

DADOS DA PESSOA JURÍDICA
Nome:
CNPJ:
Endereço: Rua/Avenida: n°: Bairro: Cidade/Estado CEP:
FONE: WHATS:
E-mail:
RESPONSÁVEL PELA ADMINISTRAÇÃO DE PESSOA JURÍDICA: Nome: Nacionalidade: Estado Civil: Profissão: RG: CPF: Endereço: Rua/Avenida: n°: Bairro: Cidade/Estado: CEP: E-mail:
DADOS BANCÁRIOS DA PESSOA JURÍDICA BANCO: AGÊNCIA: CONTA N°:

A empresa deverá apresentar sua proposta conforme especificações no **TERMO DE REFERÊNCIA**, e obedecer os seguintes critérios:

- cotados em moeda corrente nacional;
- colocar valor unitário e total, com até duas casas decimais após a vírgula;

Catanduva, de de 2026.

**Município de Catanduva**

Estado de São Paulo

Praça Conde Francisco Matarazzo, 01 –

CEP 15800-031 - Catanduva

CNPJ 45.122.603/0001-02

COTAÇÃO N.01300/2026 – PARA DISPENSA DE LICITAÇÃO: CONTRATAÇÃO DE EMPRESA PARA PRESTAÇÃO DE SERVIÇO DE MANUTENÇÃO, COM TROCA DE PEÇAS CASO NECESSARIO, EM 01 (UMA)GELADEIRA COMERCIAL 04 PORTAS – PATRIMONIO 69980- NA E.M.E.F. PROF. GASTÃO SILVEIRA, CONFORME TERMOS E CONDIÇÕES CONSTANTES NO TERMO DE REFERENCIA.

Os interessados que atendem ao objeto deverão enviar orçamentos contendo os valores de acordo com as especificações dos serviços/produtos, com identificação dos dados da empresa (CNPJ. Razão Social, Endereço, Telefone, Email, Nome Completo e CPF do responsável pela cotação, etc.), devidamente assinada pelo responsável, através do email: educacao.assistencia@catanduva.sp.gov.br até às 17h00min do dia 12/02/2026 e/ou até a coleta mínima de cotações necessárias.

Maiores informações pelo telefone (17) 3531-9500 – no horário comercial, exceto aos sábados, domingos, feriados e pontos facultativos.

Catanduva, 09 de Fevereiro de 2.026

Departamento de Assistência ao Educando e Patrimônio



Município de Catanduva
Estado de São Paulo
Praça Conde Francisco Matarazzo, 01 –
CEP 15800-031 - Catanduva
CNPJ 45.122.603/0001-02

TERMO DE REFERÊNCIA/PROJETO BÁSICO

1. OBJETO:

PRESTAÇÃO DE SERVIÇO DE MANUTENÇÃO, COM TROCA DE PEÇAS CASO NECESSARIO, EM 01 (UMA) GELADEIRA COMERCIAL- 04 PORTAS - PATRIMONIO 69980 NA E.M.E.F. PROF. GASTÃO SILVEIRA , CONFORME TERMOS E CONDIÇÕES CONSTANTES NO TERMO DE REFERENCIA.

2- JUSTIFICATIVA: A respectiva manutenção visa restabelecer o funcionamento do equipamento de uso na unidade escolar para conservação de perecíveis da merenda escolar.

3 - ESPECIFICAÇÕES DO PRODUTO/SERVIÇO:

Item	Material	Unidade	Quantidade
01	PRESTAÇÃO DE SERVIÇO DE MANUTENÇÃO EM 01 (UMA) GELADEIRA COMERCIAL 04 PORTAS – PATRIMONIO 69980 DEFEITO APRESENTADO:AS PORTAS NÃO SE MANTEM FECHADAS.	SERVIÇO	01

4- LEGISLAÇÃO APLICADA

A contratação reger-se-á pela nova Lei de Licitação nº 14.133/2021, Decreto Municipal nº 8.544/2023 e demais normas contábeis e financeiras aplicáveis ao caso.

5- DOCUMENTAÇÃO:

A empresa vencedora desta Cotação deverá fornecer os seguintes documentos:

1. Contrato social ou da Junta Comercial ou Certificado MEI,
2. CNPJ,
3. Certidão Negativa de Débito da Receita Federal,
4. Certidão Negativa de Débito da Prefeitura do Município,
5. Certidão Negativa de Débito Estadual,
6. Certificado de Regularidade do FGTS – CRF,
7. Certidão Negativa de Débito Trabalhista – CNDT,
8. Dados da conta bancária
9. Declaração de Garantia do Prazo do Serviço Executado (aplicável aos serviços de conserto/manutenção).

**Município de Catanduva**

Estado de São Paulo

Praça Conde Francisco Matarazzo, 01 –

CEP 15800-031 - Catanduva

CNPJ 45.122.603/0001-02

6- FORMA E LOCAL DE EXECUÇÃO E OU ENTREGA DO BEM:

O serviço deverá ser realizado **E.M.E.F. PROF. GASTÃO SILVEIRA** – Rua Lourenço Betti, 277 – Giordano Mestrinelli – CEP. 15803-275 – Catanduva/SP.

Dias e horários de funcionamento do local: De Segunda a sexta das 07:00 às 16:00 horas.

7- CONDIÇÕES DE RECEBIMENTO:

O recebimento do serviço ocorrerá de forma provisória pelo requisitante, e após devidamente verificado será recebido de forma definitiva, conforme disposto no artigo 68 do Decreto 8.544 de 31 de março de 2023.

O serviço deverá ser executado em no máximo **10 dias** úteis após a confirmação do recebimento da nota de empenho/autorização de fornecimento.

8- ACOMPANHAMENTO E FISCALIZAÇÃO:

O agente público que irá acompanhar e fiscalizar o fornecimento ou prestação dos serviços é:

NOME: Natália Leite Lé Andrade**CPF: XXX.275.528-XX****CARGO: Diretora do Depto. de Assist. ao Educando e Patrimônio****EMAIL: educacao.merenda@catanduva.sp.gov.br****DEPARTAMENTO: Depto. de Assist. ao Educando e Patrimônio****9- CONDIÇÕES DE PAGAMENTO:**

O pagamento será realizado em até 10 (dez) dias após o recebimento e aceitação da Nota Fiscal pela Secretaria demandante através de depósito ou transferência bancária em conta corrente em nome/CNPJ da empresa.

O documento fiscal deverá necessariamente estar em nome da empresa fornecedora ou prestadora do serviço.

Catanduva, 09 de fevereiro de 2026.

Natália Leite Lé Andrade
Matrícula: 1055976
Diretora do Depto. de Assist.
ao Educando e Patrimônio

Cláudia de Carvalho Cosmo
Matrícula: 11607
Secretária Municipal de Educação



Município de Catanduva
Estado de São Paulo
Praça Conde Francisco Matarazzo, 01 –
CEP 15800-031 - Catanduva
CNPJ 45.122.603/0001-02

PROPOSTA DE PREÇOS REFERENTE A COTAÇÃO N° 01300/26

DADOS DA PESSOA JURÍDICA
Nome:
CNPJ:
Endereço: Rua/Avenida: n°: Bairro: Cidade/Estado CEP:
FONE: WHATS:
E-mail:
RESPONSÁVEL PELA ADMINISTRAÇÃO DE PESSOA JURÍDICA: Nome: Nacionalidade: Estado Civil: Profissão: RG: CPF: Endereço: Rua/Avenida: n°: Bairro: Cidade/Estado: CEP: E-mail:
DADOS BANCÁRIOS DA PESSOA JURÍDICA BANCO: AGÊNCIA: CONTA N°:

A empresa deverá apresentar sua proposta conforme especificações no **TERMO DE REFERÊNCIA**, e obedecer os seguintes critérios:

- cotados em moeda corrente nacional;
- colocar valor unitário e total, com até duas casas decimais após a vírgula;

Catanduva, de de 2026.

**Município de Catanduva**

Estado de São Paulo

Praça Conde Francisco Matarazzo, 01 –

CEP 15800-031 - Catanduva

CNPJ 45.122.603/0001-02

COTAÇÃO N.01302/2026 – PARA DISPENSA DE LICITAÇÃO: CONTRATAÇÃO DE EMPRESA PARA AQUISIÇÃO DE CILINDROS DE IMAGEM W1332AC COMPATIVEL PARA HP LASER 432 – MFP 432, CONFORME TERMOS E CONDIÇÕES CONSTANTES NO TERMO DE REFERENCIA.

Os interessados que atendem ao objeto deverão enviar orçamentos contendo os valores de acordo com as especificações dos serviços/produtos, com identificação dos dados da empresa (CNPJ, Razão Social, Endereço, Telefone, Email, Nome Completo e CPF do responsável pela cotação, etc.), devidamente assinada pelo responsável, através do email: educacao.assistencia@catanduva.sp.gov.br até às 17h00min do dia 12/02/2026 e/ou até a coleta mínima de cotações necessárias.

Maiores informações pelo telefone (17) 3531-9500 – no horário comercial, exceto aos sábados, domingos, feriados e pontos facultativos.

Catanduva, 09 de Fevereiro de 2.026

Departamento de Assistência ao Educando e Patrimônio



Município de Catanduva
Estado de São Paulo
Praça Conde Francisco Matarazzo, 01 –
CEP 15800-031 - Catanduva
CNPJ 45.122.603/0001-02

TERMO DE REFERÊNCIA/PROJETO BÁSICO

1. OBJETO:

AQUISIÇÃO DE CILINDROS DE IMAGEM W1332AC COMPATIVEL PARA HP LASER 432 – MFP 432- PARA USO NAS ESCOLAS MUNICIPAIS E SECRETARIA, CONFORME TERMOS E CONDIÇÕES CONSTANTES NO TERMO DE REFERENCIA.

2- JUSTIFICATIVA: A compra da unidade de imagem HP W1332AC é essencial nas impressoras HP LaserJet, especificamente nos modelos **M432FDN** e **M408FDN**. Ela é necessária porque atua como o mecanismo central que transfere o toner (tinta em pó) para o papel, garantindo a nitidez, o contraste e a qualidade das impressões.

3 - ESPECIFICAÇÕES DO PRODUTO/SERVIÇO:

Item	Material	Unidade	Quantidade
01	Unidade de imagem HP W1332AC COMPATIVEL para impressoras HP LaserJet, modelos M432FDN	unidade	20

4- LEGISLAÇÃO APLICADA

A contratação rege-se-á pela nova Lei de Licitação nº 14.133/2021, Decreto Municipal nº 8.544/2023 e demais normas contábeis e financeiras aplicáveis ao caso.

5- DOCUMENTAÇÃO:

A empresa vencedora desta Cotação deverá fornecer os seguintes documentos:

1. Contrato social ou da Junta Comercial ou Certificado MEI,
2. CNPJ,
3. Certidão Negativa de Débito da Receita Federal,
4. Certidão Negativa de Débito da Prefeitura do Município,
5. Certidão Negativa de Débito Estadual,
6. Certificado de Regularidade do FGTS – CRF,
7. Certidão Negativa de Débito Trabalhista – CNDT,
8. Dados da conta bancária
9. Declaração de Garantia do Prazo do Serviço Executado (aplicável aos serviços de conserto/manutenção).

6- FORMA E LOCAL DE EXECUÇÃO E OU ENTREGA DO BEM:



Município de Catanduva
Estado de São Paulo
Praça Conde Francisco Matarazzo, 01 –
CEP 15800-031 - Catanduva
CNPJ 45.122.603/0001-02

O item deverá ser entregue na SECRETARIA MUNICIPAL DE EDUCAÇÃO-Av. Eng. José Nelson Machado, 1795- SEGUNDO ANDAR – VILA SOTO, Catanduva - SP, 15810-185– Catanduva/SP.

Dias e horários de funcionamento do local: De Segunda a sexta das 08:00 às 17:00 horas.

7- CONDIÇÕES DE RECEBIMENTO:

O recebimento do serviço ocorrerá de forma provisória pelo requisitante, e após devidamente verificado será recebido de forma definitiva, conforme disposto no artigo 68 do Decreto 8.544 de 31 de março de 2023.

O serviço deverá ser executado em no máximo **10 dias** úteis após a confirmação do recebimento da nota de empenho/autorização de fornecimento.

8- ACOMPANHAMENTO E FISCALIZAÇÃO:

O agente público que irá acompanhar e fiscalizar o fornecimento ou prestação dos serviços é:

NOME: Natália Leite Lé Andrade

CPF: XXX.275.528-XX

CARGO: Diretora do Depto. de Assist. ao Educando e Patrimônio

EMAIL: educacao.merenda@catanduva.sp.gov.br

DEPARTAMENTO: Depto. de Assist. ao Educando e Patrimônio

9- CONDIÇÕES DE PAGAMENTO:

O pagamento será realizado em até 10 (dez) dias após o recebimento e aceitação da Nota Fiscal pela Secretaria demandante através de depósito ou transferência bancária em conta corrente em nome/CNPJ da empresa.

O documento fiscal deverá necessariamente estar em nome da empresa fornecedora ou prestadora do serviço.

Catanduva, 09 de fevereiro de 2026.

Natália Leite Lé Andrade
Matrícula: 1055976
Diretora do Depto. de Assist.
ao Educando e Patrimônio

Cláudia de Carvalho Cosmo
Matrícula: 11607
Secretária Municipal de Educação



Município de Catanduva
Estado de São Paulo
Praça Conde Francisco Matarazzo, 01 –
CEP 15800-031 - Catanduva
CNPJ 45.122.603/0001-02

PROPOSTA DE PREÇOS REFERENTE A COTAÇÃO N° 01302/26

DADOS DA PESSOA JURÍDICA
Nome:
CNPJ:
Endereço: Rua/Avenida: n°: Bairro: Cidade/Estado CEP:
FONE: WHATS:
E-mail:
RESPONSÁVEL PELA ADMINISTRAÇÃO DE PESSOA JURÍDICA: Nome: Nacionalidade: Estado Civil: Profissão: RG: CPF: Endereço: Rua/Avenida: n°: Bairro: Cidade/Estado: CEP: E-mail:
DADOS BANCÁRIOS DA PESSOA JURÍDICA BANCO: AGÊNCIA: CONTA N°:

A empresa deverá apresentar sua proposta conforme especificações no **TERMO DE REFERÊNCIA**, e obedecer os seguintes critérios:

- cotados em moeda corrente nacional;
- colocar valor unitário e total, com até duas casas decimais após a vírgula;

Catanduva, de de 2026.

**SECRETARIA DE PLANEJAMENTO DE INFRAESTRUTURA URBANA****Advertências / Notificações****Notificações**

Divisão de Fiscalização de Posturas

NOTIFICAÇÃO

Pelo presente, conforme segue abaixo, ficam os proprietários dos respectivos imóveis **notificado a providenciar o reparo / confecção de calçada e/ou muro de fecho no passeio público**, dentro do prazo de 90 (noventa) dias, a contar da publicação deste.

Nome Prop./Resp.	Endereço do imóvel	Cadastro	Notificação
PAULO CESAR ROCHA	CAMBORIU, Nº 0	2067501	1622

Infrigência: Artigo 1º, 2º e 3º da Lei Complementar nº 194 de 23 de Abril de 2002.

Penalidade: Artigo 4º parágrafos 1º, 3º e 5º da Lei Complementar nº 0194 de 23 de Abril de 2002

JOÃO VITOR RODRIGUES

Fiscal de Posturas

SECRETARIA DE SAÚDE**Advertências / Notificações****Notificações****DEPARTAMENTO DE VIGILÂNCIA DA SAÚDE****EQUIPE MUNICIPAL DE COMBATE AO Aedes aegypti - EMCAa****NOTIFICAÇÃO - 09/02/2026**

A Equipe Municipal de Combate ao Aedes aegypti (EMCAa), vem através da presente, Notificar o (s) responsável (eis), pelo (s) imóvel (eis) abaixo relacionado (s) que, conforme análise microscópica de larva coletada pelos agentes de controle de vetores, foi confirmada se tratar de ordem positiva ao vetor *Aedes aegypti*, estando sujeito as penalidades previstas na legislação vigente (Lei nº 10.083, de 23/09/1998):

DATA COLETA	ENDEREÇO	Local do Encontro	Nº do Laudo
29/01/2026	Rua Santa Cruz das Palmeiras nº 437	Piscina, vaso de planta e panela	0009/2026
02/02/2026	Rua Campinas nº 148	Ralo Externo	0010/2026
02/02/2026	Rua São Luis nº 600	Bebedouro de consumo animal	0011/2026
02/02/2026	Rua Niterói nº 1173	Depósito não elevado não ligado a rede e bebedouro de consumo animal	0012/2026
02/02/2026	Rua Palmeiras TBM ao lado do nº 127	Tambor	0013/2026
02/02/2026	Avenida Rio Brilhante nº 935	Local onde irá ser colocado um motor no jardim de inverno	0014/2026



03/02/2026	Rua Guararapes nº 179	Bandeja de geladeira e pote plástico	0015/2026
03/02/2026	Rua Capivari nº 978	Lata	0016/2026

(EMCAa Catanduva - 09/02/2026)

Conforme o disposto no art. 138 da Lei nº 10.083, de 23/09/1998, a ciência estará efetivada 05 (cinco) dias após a sua publicação.

Diego Luiz da Silva e Palmieri

Microscopista da EMCAa

Giselda Mara Orlando Gozzo

Diretora DEVISA

Benedito Aparecido da Costa

Biólogo

CONSÓRCIO PÚBLICO INTERMUNICIPAL DE SAÚDE DA REGIÃO DE CATANDUVA - CONSIRC

Licitações e Contratos

Resultados

O Consórcio Intermunicipal de Saúde da Região de Catanduva torna público o resultado da análise dos documentos de habilitação referente aos Credenciamentos relacionados abaixo:

EDITAL	SITUAÇÃO	EMPRESA/PROFISSIONAL	CNPJ/CPF	MOTIVO
001/2023	INABILITADA	VITÓRIA BARATO FRANCESCHINI	457.***.***-11	A interessada não atendeu os itens 6.1.2 alínea "a" e "d" do edital.
002/2023	HABILITADO	MANOEL ALVES MOREIRA	154.***.***-48	O interessado atendeu todos os requisitos do edital.
002/2023	HABILITADA	SANDRA REGINA GONÇALVES	264.***.***-23	A interessada atendeu todos os requisitos do edital.
011/2023	HABILITADA	ROSANY PAULA DOS SANTOS ELIAS	698.***.***-00	A interessada atendeu todos os requisitos do edital.
012/2023	INABILITADO	GUILHERME DE OLIVEIRA JOSÉ	461.***.***-19	O interessado não atendeu os itens 6.1.2 alínea "g" do edital.



018/2023	HABILITADA	PARO SERVIÇOS MÉDICOS & SAÚDE LTDA	62.844.954/0001-38	A interessada atendeu todos os requisitos do edital.
021/2023	HABILITADA	PAMELLA CAROLINE REDIGOLO LTDA	64.141.850/0001-92	A interessada atendeu todos os requisitos do edital.
021/2023	HABILITADA	LEONARDO CLÍNIO GARCEZ LTDA	64.167.567/0001-30	A interessada atendeu todos os requisitos do edital.
021/2023	HABILITADA	PARO SERVIÇOS MÉDICOS & SAÚDE LTDA	62.844.954/0001-38	A interessada atendeu todos os requisitos do edital.
027/2023	HABILITADA	KEMILLY EDUARDA PEREIRA NUNES	489.***.***-93	A interessada atendeu todos os requisitos do edital.
029/2023	HABILITADA	SANDRA REGINA GONÇALVES	264.***.***-23	A interessada atendeu todos os requisitos do edital.
043/2023	HABILITADA	SANDRA REGINA GONÇALVES	264.***.***-23	A interessada atendeu todos os requisitos do edital.
047/2023	HABILITADA	PAMELLA CAROLINE REDIGOLO LTDA	64.141.850/0001-92	A interessada atendeu todos os requisitos do edital.
047/2023	HABILITADA	LEONARDO CLÍNIO GARCEZ LTDA	64.167.567/0001-30	A interessada atendeu todos os requisitos do edital.
050/2023	HABILITADA	PARO SERVIÇOS MÉDICOS & SAÚDE LTDA	62.844.954/0001-38	A interessada atendeu todos os requisitos do edital.



051/2023	INABILITADA	ESCHIAPATI SERVIÇOS MÉDICOS LTDA	42.863.082/0001-48	A interessada não atendeu os itens 6.1.1 alínea "a", "g", "j", "l" e "n" do edital.
052/2023	HABILITADA	MILENA MARIA DOS SANTOS	485.***.***-29	A interessada atendeu todos os requisitos do edital.
053/2023	INABILITADO	LUCAS IORI	363.***.***-90	O interessado não atendeu os itens 6.1.2 alínea "e" do edital.
057/2023	HABILITADA	PARO SERVIÇOS MÉDICOS & SAÚDE LTDA	62.844.954/0001-38	A interessada atendeu todos os requisitos do edital.
065/2023	HABILITADA	PARO SERVIÇOS MÉDICOS & SAÚDE LTDA	62.844.954/0001-38	A interessada atendeu todos os requisitos do edital.
070/2023	INABILITADA	ESCHIAPATI SERVIÇOS MÉDICOS LTDA	42.863.082/0001-48	A interessada não atendeu os itens 6.1.1 alínea "a", "g", "j", "l" e "n" do edital.
075/2023	HABILITADA	PAULA EDUARDA TINTE	477.***.***-94	A interessada atendeu todos os requisitos do edital.
077/2023	HABILITADA	ANA LETICIA MIATELLO DE LIMA SERVIÇOS MÉDICOS LTDA	63.559.379/0001-94	A interessada atendeu todos os requisitos do edital.
078/2023	HABILITADA	ANA LETICIA MIATELLO DE LIMA SERVIÇOS MÉDICOS LTDA	63.559.379/0001-94	A interessada atendeu todos os requisitos do edital.
078/2023	HABILITADA	PARO SERVIÇOS MÉDICOS & SAÚDE LTDA	62.844.954/0001-38	A interessada atendeu todos os requisitos do edital.



078/2023	HABILITADA	LEONARDO CLÍNIO GARCEZ LTDA	64.167.567/0001-30	A interessada atendeu todos os requisitos do edital.
078/2023	HABILITADA	PAMELLA CAROLINE REDIGOLO LTDA	64.141.850/0001-92	A interessada atendeu todos os requisitos do edital.
089/2023	HABILITADA	SANDRA REGINA GONÇALVES	264.***.***-23	A interessada atendeu todos os requisitos do edital.
092/2023	HABILITADA	PARO SERVIÇOS MÉDICOS & SAÚDE LTDA	62.844.954/0001-38	A interessada atendeu todos os requisitos do edital.
093/2023	HABILITADA	ANA LETICIA MIATELLO DE LIMA SERVIÇOS MÉDICOS LTDA	63.559.379/0001-94	A interessada atendeu todos os requisitos do edital.
093/2023	HABILITADA	LEONARDO CLÍNIO GARCEZ LTDA	64.167.567/0001-30	A interessada atendeu todos os requisitos do edital.
093/2023	HABILITADA	PAMELLA CAROLINE REDIGOLO LTDA	64.141.850/0001-92	A interessada atendeu todos os requisitos do edital.
101/2023	HABILITADA	SANDRA REGINA GONÇALVES	264.***.***-23	A interessada atendeu todos os requisitos do edital.
102/2023	HABILITADA	ANA LETICIA MIATELLO DE LIMA SERVIÇOS MÉDICOS LTDA	63.559.379/0001-94	A interessada atendeu todos os requisitos do edital.
102/2023	HABILITADA	LEONARDO CLÍNIO GARCEZ LTDA	64.167.567/0001-30	A interessada atendeu todos os requisitos do edital.



102/2023	HABILITADA	PAMELLA CAROLINE REDIGOLO LTDA	64.141.850/0001-92	A interessada atendeu todos os requisitos do edital.
007/2024	HABILITADA	SANDRA REGINA GONÇALVES	264.***.***-23	A interessada atendeu todos os requisitos do edital.
028/2024	INABILITADA	VITÓRIA BARATO FRANCESCHINI	457.***.***-11	A interessada não atendeu os itens 6.1.2 alínea "a" e "d" do edital.
032/2024	INABILITADA	MICHELLE DE JESUS LIMA	475.***.***-95	A interessada não atendeu os itens 6.1.2 alínea "a" e "h" do edital.
040/2024	INABILITADA	MILENA MARIA DOS SANTOS	485.***.***-29	A interessada não atendeu os itens 6.1.2 alínea "a", "b", "c", "d", "e", "f", "g" e "h" do edital.
045/2024	HABILITADA	SANDRA REGINA GONÇALVES	264.***.***-23	A interessada atendeu todos os requisitos do edital.
056/2024	HABILITADA	ANA LETICIA MIATELLO DE LIMA SERVIÇOS MÉDICOS LTDA	63.559.379/0001-94	A interessada atendeu todos os requisitos do edital.
067/2024	HABILITADA	RODRIGO DE JESUS PEREIRA DA SILVA	64.592.674/0001-05	A interessada atendeu todos os requisitos do edital.
068/2024	INABILITADO	LUCAS IORI	363.***.***-90	O interessado não atendeu os itens 6.1.2 alínea "a", "f" e "h" do edital.
072/2024	HABILITADO	MANOEL ALVES MOREIRA	154.***.***-48	O interessado atendeu todos os requisitos do edital.



072/2024	HABILITADA	SANDRA REGINA GONÇALVES	264.***.***-23	A interessada atendeu todos os requisitos do edital.
075/2024	INABILITADA	ESCHIAPATI SERVIÇOS MÉDICOS LTDA	42.863.082/0001-48	A interessada não atendeu os itens 6.1.1 alínea "a", "g", "j", "l" e "n" do edital.
081/2024	HABILITADA	SANDRA REGINA GONÇALVES	264.***.***-23	A interessada atendeu todos os requisitos do edital.
094/2024	INABILITADA	GIOVANA THOMAZ DA SILVA	369.***.***-08	A interessada não atendeu os itens 6.1.2 alínea "f" do edital.
097/2024	HABILITADA	CARLILANE LAURENTINO	604.***.***-41	A interessada atendeu todos os requisitos do edital.
127/2024	INABILITADA	BARBARA CAROLINE ARAUJO	423.***.***-89	A interessada não atendeu os itens 6.1.2 alínea "f" do edital.
130/2024	HABILITADA	SANDRA REGINA GONÇALVES	264.***.***-23	A interessada atendeu todos os requisitos do edital.
133/2024	HABILITADA	CAROLINA FERREIRA GOMES MAGALHÃES	362.***.***-96	A interessada atendeu todos os requisitos do edital.
136/2024	HABILITADA	SANDRA REGINA GONÇALVES	264.***.***-23	A interessada atendeu todos os requisitos do edital.
137/2024	HABILITADA	SANDRA REGINA GONÇALVES	264.***.***-23	A interessada atendeu todos os requisitos do edital.



001/2025	HABILITADA	SANDRA REGINA GONÇALVES	264.***.***-23	A interessada atendeu todos os requisitos do edital.
008/2025	HABILITADA	ANA CLARA DOCE HUMEL	584.***.***-33	A interessada atendeu todos os requisitos do edital.
008/2025	HABILITADO	WELLINGTON LUIS VENÂNCIO DE OLIVIERA	413.***.***-47	O interessado atendeu todos os requisitos do edital.
019/2025	HABILITADO	DOUGLAS JOSÉ DOS SANTOS VIEIRA	364.***.***-07	O interessado atendeu todos os requisitos do edital.
019/2025	HABILITADA	SANDRA REGINA GONÇALVES	264.***.***-23	A interessada atendeu todos os requisitos do edital.
042/2025	HABILITADA	MARIA EDUARDA MALAMCHINO	509.***.***-07	A interessada atendeu todos os requisitos do edital.
045/2025	HABILITADA	SANDRA REGINA GONÇALVES	264.***.***-23	A interessada atendeu todos os requisitos do edital.
058/2025	HABILITADA	ANA LETICIA MIATELLO DE LIMA SERVIÇOS MÉDICOS LTDA	63.559.379/0001-94	A interessada atendeu todos os requisitos do edital.
058/2025	HABILITADA	LEONARDO CLÍNIO GARCEZ LTDA	64.167.567/0001-30	A interessada atendeu todos os requisitos do edital.
058/2025	HABILITADA	PAMELLA CAROLINE REDIGOLO LTDA	64.141.850/0001-92	A interessada atendeu todos os requisitos do edital.



061/2025	HABILITADA	SANDRA REGINA GONÇALVES	264.***.***-23	A interessada atendeu todos os requisitos do edital.
069/2025	HABILITADA	DAYANE CRISTINA MENEZ ME	35.826.230/0001-99	A interessada atendeu todos os requisitos do edital.
070/2025	INABILITADA	VITÓRIA BARATO FRANCESCHINI	457.***.***-11	A interessada não atendeu os itens 6.1.2 alínea "d" do edital.
079/2025	HABILITADA	SANDRA REGINA GONÇALVES	264.***.***-23	A interessada atendeu todos os requisitos do edital.
084/2025	HABILITADA	LEONARDO CLÍNIO GARCEZ LTDA	64.167.567/0001-30	A interessada atendeu todos os requisitos do edital.
084/2025	HABILITADA	PAMELLA CAROLINE REDIGOLO LTDA	64.141.850/0001-92	A interessada atendeu todos os requisitos do edital.
085/2025	HABILITADA	ANA LETICIA MIATELLO DE LIMA SERVIÇOS MÉDICOS LTDA	63.559.379/0001-94	A interessada atendeu todos os requisitos do edital.
085/2025	HABILITADA	PAMELLA CAROLINE REDIGOLO LTDA	64.141.850/0001-92	A interessada atendeu todos os requisitos do edital.
085/2025	HABILITADA	LEONARDO CLÍNIO GARCEZ LTDA	64.167.567/0001-30	A interessada atendeu todos os requisitos do edital.
093/2025	HABILITADA	ANA LETICIA MIATELLO DE LIMA SERVIÇOS MÉDICOS LTDA	63.559.379/0001-94	A interessada atendeu todos os requisitos do edital.



109/2025	HABILITADA	ERICA APARECIDA PEREIRA	368.***.***-03	A interessada atendeu todos os requisitos do edital.
110/2025	INABILITADO	LUCAS IORI	363.***.***-90	O interessado não atendeu os itens 6.1.2 alínea "a" e "h" do edital.
155/2025	INABILITADA	VITÓRIA BARATO FRANCESCHINI	457.***.***-11	A interessada não atendeu os itens 6.1.2 alínea "a" e "d" do edital.
159/2025	HABILITADA	SANDRA REGINA GONÇALVES	264.***.***-23	A interessada atendeu todos os requisitos do edital.
162/2025	HABILITADO	MANOEL ALVES MOREIRA	154.***.***-48	O interessado atendeu todos os requisitos do edital.
165/2025	HABILITADA	SANDRA REGINA GONÇALVES	264.***.***-23	A interessada atendeu todos os requisitos do edital.
167/2025	INABILITADA	JULIA DALKMIN PIZANELLI LTDA	63.134.780/0001-82	A interessada não atendeu os itens 6.1.1 alínea "i" e "j" do edital.
171/2025	HABILITADA	MARIA JANIELMA FURTADO DE SOUSA	098.***.***-63	A interessada atendeu todos os requisitos do edital.
172/2025	HABILITADA	CRISTIANE APARECIDA ROSA DE SOUZA	214.***.***-46	A interessada atendeu todos os requisitos do edital.
173/2025	HABILITADA	YASMIM CESPEDES DE OLIVEIRA	487.***.***-24	A interessada atendeu todos os requisitos do edital.



173/2025	HABILITADA	ISABELLE DOS ANJOS RODRIGUES	438.***.***-50	A interessada atendeu todos os requisitos do edital.
183/2025	INABILITADA	RAFAELA DE OLIVEIRA PRETTE	487.***.***-97	A interessada não atendeu os itens 6.1.2 alínea "a" e "h" do edital.
188/2025	HABILITADA	SANDRA REGINA GONÇALVES	264.***.***-23	A interessada atendeu todos os requisitos do edital.
192/2025	HABILITADA	LEONARDO CLÍNIO GARCEZ LTDA	64.167.567/0001-30	A interessada atendeu todos os requisitos do edital.
192/2025	INABILITADA	JULIA DALKMIN PIZANELLI LTDA	63.134.780/0001-82	A interessada não atendeu os itens 6.1.1 alínea "i", "j" e "n" do edital.
192/2025	HABILITADA	CREPALDI CLÍNICA MÉDICA LTDA	64.444.866/0001-74	A interessada atendeu todos os requisitos do edital.
192/2025	HABILITADA	MARIANA CORREA - SERVIÇOS MÉDICOS LTDA	64.249.521/0001-60	A interessada atendeu todos os requisitos do edital.
192/2025	HABILITADA	ANA LETICIA MIATELLO DE LIMA SERVIÇOS MÉDICOS LTDA	63.559.379/0001-94	A interessada atendeu todos os requisitos do edital.
192/2025	HABILITADA	BARBARA PANÇA BOCCHINI LTDA	64.021.263/0001-60	A interessada atendeu todos os requisitos do edital.
192/2025	HABILITADA	PAMELLA CAROLINE REDIGOLO LTDA	64.141.850/0001-92	A interessada atendeu todos os requisitos do edital.



193/2025	INABILITADA	JULIA DALKMIN PIZANELLI LTDA	63.134.780/0001-82	A interessada não atendeu os itens 6.1.1 alínea "i", "j" e "n" do edital.
193/2025	HABILITADA	MARIANA CORREA - SERVIÇOS MÉDICOS LTDA	64.249.521/0001-60	A interessada atendeu todos os requisitos do edital.
193/2025	HABILITADA	BARBARA PANÇA BOCCHINI LTDA	64.021.263/0001-60	A interessada atendeu todos os requisitos do edital.
193/2025	HABILITADA	CREPALDI CLÍNICA MÉDICA LTDA	64.444.866/0001-74	A interessada atendeu todos os requisitos do edital.
194/2025	HABILITADA	CLÍNICA MÉDICA ANA C. A. LEITE LTDA	39.984.146/0001-54	A interessada atendeu todos os requisitos do edital.
204/2025	INABILITADA	ESCHIAPATI SERVIÇOS MÉDICOS LTDA	42.863.082/0001-48	A interessada não atendeu os itens 6.1.1 alínea "a", "g", "j", "l" e "n" do edital.
205/2025	INABILITADA	JULIA DALKMIN PIZANELLI LTDA	63.134.780/0001-82	A interessada não atendeu os itens 6.1.1 alínea "i", "j" e "n" do edital.
205/2025	HABILITADA	MARIANA CORREA - SERVIÇOS MÉDICOS LTDA	64.249.521/0001-60	A interessada atendeu todos os requisitos do edital.
205/2025	HABILITADA	CREPALDI CLÍNICA MÉDICA LTDA	64.444.866/0001-74	A interessada atendeu todos os requisitos do edital.
208/2025	HABILITADA	CRISTIANE APARECIDA ROSA DE SOUZA	214.***.***-46	A interessada atendeu todos os requisitos do edital.



211/2025	INABILITADA	ANA CAROLINA DA ROCHA	443.***.***-06	A interessada não atendeu os itens 6.1.2 alínea "e", "f" e "g" do edital.
212/2025	INABILITADA	ANA LETICIA PHANTASIA	420.***.***-40	A interessada não atendeu os itens 6.1.2 alínea "f" do edital.
216/2025	HABILITADA	ANA LETICIA MIATELLO DE LIMA SERVIÇOS MÉDICOS LTDA	63.559.379/0001-94	A interessada atendeu todos os requisitos do edital.
216/2025	HABILITADA	PAMELLA CAROLINE REDIGOLO LTDA	64.141.850/0001-92	A interessada atendeu todos os requisitos do edital.
216/2025	HABILITADA	BARBARA PANÇA BOCCHINI LTDA	64.021.263/0001-60	A interessada atendeu todos os requisitos do edital.
216/2025	INABILITADA	JULIA DALKMIN PIZANELLI LTDA	63.134.780/0001-82	A interessada não atendeu os itens 6.1.1 alínea "i", "j" e "n" do edital.
216/2025	INABILITADA	JULIA DALKMIN PIZANELLI LTDA	63.134.780/0001-82	A interessada não atendeu os itens 6.1.1 alínea "i", "j" e "n" do edital.
216/2025	HABILITADA	LEONARDO CLÍNIO GARCEZ LTDA	64.167.567/0001-30	A interessada atendeu todos os requisitos do edital.
216/2025	HABILITADA	INSTITUTO MÉDICO VITALE LTDA	64.148.785/0001-27	A interessada atendeu todos os requisitos do edital.
217/2025	INABILITADA	JP PIERAZZO SERVIÇOS MÉDICOS LTDA	58.330.555/0001-81	A interessada não atendeu os itens 6.1.1 alínea "b" e "j" do edital.



225/2025	INABILITADA	ACRE - SPM SERVIÇOS MÉDICOS LTDA	60.531.502/0001-70	A interessada não atendeu os itens 6.1.1 alínea "n" do edital.
002/2026	HABILITADA	SANDRA REGINA GONÇALVES	264.***.***-23	A interessada atendeu todos os requisitos do edital.
002/2026	HABILITADA	MERILIM MIRANDA	316.***.***-40	A interessada atendeu todos os requisitos do edital.
002/2026	HABILITADA	45.015.110 MARCIO MORAES DE OLIVEIRA	45.015.110/0001-65	A interessada atendeu todos os requisitos do edital.
002/2026	HABILITADO	PAULO SÉRGIO GASPARINI	133.***.***-22	O interessado atendeu todos os requisitos do edital.
002/2026	HABILITADO	MANOEL ALVES MOREIRA	154.***.***-48	O interessado atendeu todos os requisitos do edital.
002/2026	INABILITADO	JOSÉ ROBERTO ROCCHI	025.***.***-74	O interessado não atendeu os itens 6.1.2 alínea "g" do edital.
002/2026	HABILITADO	WILSON ROBERTO DA SILVA	121.***.***-04	O interessado atendeu todos os requisitos do edital.
002/2026	HABILITADO	ALEKSANDRO ROCHA DE OLIVEIRA	310.***.***-99	O interessado atendeu todos os requisitos do edital.
002/2026	HABILITADO	JOSÉ SEBASIÃO FILHO	056.***.***-10	O interessado atendeu todos os requisitos do edital.



002/2026	HABILITADO	LUCIO JESUS LIMA	091.***.***-73	O interessado atendeu todos os requisitos do edital.
002/2026	HABILITADO	MATHEUS THIAGO DA SILVA	473.***.***-13	O interessado atendeu todos os requisitos do edital.
003/2026	HABILITADA	RAIENE LARISSA MAIM	523.***.***-81	A interessada atendeu todos os requisitos do edital.
004/2026	HABILITADA	ASSOSAÚDE - ASSOCIAÇÃO DE SERVIÇOS DE ASSISTÊNCIA A SAÚDE E DESENVOLVIMENTO SOCIAL	40.969.617/0001-34	A interessada atendeu todos os requisitos do edital.
004/2026	HABILITADA	ALÉSIO DOMICIANO SERVIÇOS MÉDICOS LTDA	32.579.258/0001-80	A interessada atendeu todos os requisitos do edital.
007/2026	HABILITADA	ISABELA RAVAZZI MENEGASSO - ME	22.345.497/0001-12	A interessada atendeu todos os requisitos do edital.

da Comissão de Contratação.

Catanduva - SP, 09 de fevereiro de 2026.

Tiago Ventorine da Silva - Membro

Carla Soncini - Membro

Nathalia Longo Pasqualatto - Membro

**INSTITUTO DE PREVIDÊNCIA DOS MUNICIPIÁRIOS DE CATANDUVA - IPMC****Departamento de Compras****Autorização****Instituto de Previdência dos Municipiários de Catanduva
Lei Complementar nº 127 de 24.09.1999****AUTORIZAÇÃO PARA COMPRA DIRETA**

José Roberto Setin, Diretor Superintendente e ordenador de despesas, no uso de suas atribuições que lhe são conferidos pela lei. Considerando a necessidade de aquisição de Roteador Mikrotik hEX S RB760iGS. Considerando a escolha da empresa Jonas Centurion Bassi Ltda, inscrita no CNPJ nº 07.980.244/0001-27, pelo valor de R\$ 649,00. Considerando a existência do interesse público, recursos financeiros e orçamentários para contratação dos serviços. Considerando o termo de referência e parecer jurídico pela legalidade da compra direta, nos termos do art. 75, inciso II da Lei Federal nº 14.133/2021.

Autorizo a compra do material abaixo discriminados Jonas Centurion Bassi Ltda, inscrita no CNPJ nº 07.980.244/0001-27 pelo valor de R\$ 649,00 (seiscentos e quarenta e nove reais).

Roteador Mikrotik hEX S RB760iGS

Encaminha-se o presente à Divisão de Contabilidade, para as providências cabíveis, e, em trânsito direto Agente de Contratação para as demais formalidades nos termos da lei.

Catanduva, 09 de fevereiro de 2026

José Roberto Setin**Diretor Superintendente**

**SUPERINTENDÊNCIA DE ÁGUA E ESGOTO DE CATANDUVA - SAEC****Atos Oficiais****Portarias****PORTARIA Nº. 031, DE 09 DE FEVEREIRO DE 2026**

DISPÕE SOBRE A NOMEAÇÃO PARA PROVIMENTO DO CARGO DE CONSERVADOR DE ESGOTOS.

MARCO ANTONIO MACHADO, Superintendente da SAEC – Superintendência de Água e Esgoto de Catanduva, Estado de São Paulo, no uso de suas atribuições legais e nos termos da legislação em vigor, **NOMEIA, a partir de 10 de fevereiro de 2.026**, o Senhor **MARCELO PEREIRA** – R.G. nº. **. *33.00*-* , aprovado no Concurso Público Municipal 01/2020, desta Superintendência, classificado em “5º” lugar, para exercer, em caráter efetivo, o cargo de “**CONSERVADOR DE ESGOTOS**”, Nível II, carga horária de 40 (quarenta) horas semanais, com lotação na Superintendência de Água e Esgoto de Catanduva.

Esta Portaria entrará em vigor na data de sua publicação, revogadas as disposições em contrário.

SAEC – SUPERINTENDÊNCIA DE ÁGUA E ESGOTO DE CATANDUVA, AOS 09 DE FEVEREIRO DO ANO DE 2.026.

MARCO ANTONIO MACHADO
SUPERINTENDENTE



Advertências / Notificações

Notificações



SUPERINTENDÊNCIA DE ÁGUA E ESGOTO DE CATANDUVA

Rua São Paulo, 1108 - Higienópolis

Catanduva - SP CEP: 15804000

CNPJ: 10559279000100

www.saec.sp.gov.br

NOTIFICAÇÃO

A SAEC - SUPERINTENDÊNCIA DE ÁGUA E ESGOTO DE CATANDUVA, vem por meio desta COMUNICAR que até a presente data consta em nosso sistema de pagamento de débitos, o valor correspondente ao consumo da tarifa de água e esgoto dos cadastros abaixo relacionados.

Esclarecemos que o não atendimento da presente notificação dentro do prazo de 30 (trinta) dias, a contar do recebimento desta, ensejará na sanção prevista no artigo 40, inciso V, § 2º, da Lei Federal Nº 11.445 de 05/01/2007.

118437 - RUA AGUAI 66	160069 - RUA AMAZONAS 136
122416 - RUA BRASIL 278	132899 - RUA BRASIL 280
133731 - RUA BRASIL 314 Lig. R. Paraíba	128441 - RUA BRASIL 1435
133674 - RUA BRASIL 1538	173425 - RUA 13 DE MAIO 229
167306 - RUA CEARA 1807	128460 - RUA 13 DE MAIO 185
124587 - RUA 13 DE MAIO 346	130998 - RUA 13 DE MAIO 822 Lig/Rua Recife
165784 - RUA 13 DE MAIO 1640	124225 - RUA 13 DE MAIO 1745
139148 - RUA BELO HORIZONTE 405	137264 - RUA BELO HORIZONTE 602
167687 - RUA BELO HORIZONTE 1087	125920 - RUA BELO HORIZONTE 1202
114415 - RUA BORBOREMA 126	161404 - RUA CEARA 218
124813 - RUA CEARA 222	124902 - RUA CEARA 962
144734 - RUA 21 DE ABRIL 317	170009 - RUA ARARAQUARA 146 lig.r.alagoas
143013 - RUA ARARAQUARA 188 FUNDOS	169702 - RUA SANTOS 235
132870 - RUA PIRACICABA 808	149776 - RUA OLINDA 61
125529 - RUA OLINDA 329	160572 - RUA OLINDA 1727 COMERCIO
118995 - RUA ARACAJU 1605	116449 - RUA BELEM 127
132201 - RUA BELEM 206	116675 - RUA BELEM 1111
117042 - RUA BELEM 1199	122792 - RUA BELEM 1586
117287 - RUA BELEM 1748	169596 - RUA FORTALEZA 461
169558 - RUA FORTALEZA 593	163664 - RUA FORTALEZA 1006
147665 - RUA RIBEIRAO PRETO 239	163732 - RUA RIBEIRAO PRETO 304
147707 - RUA RIBEIRAO PRETO 427	147872 - RUA RIBEIRAO PRETO 445
131872 - RUA RIBEIRAO PRETO 746	163315 - AVE 24 DE FEVEREIRO 261
169408 - AVE 24 DE FEVEREIRO 443	140104 - AVE 24 DE FEVEREIRO 588
144505 - AVE 24 DE FEVEREIRO 593	169281 - AVE 24 DE FEVEREIRO 603
133239 - AVE 24 DE FEVEREIRO 905	146618 - AVE 24 DE FEVEREIRO 1069
158226 - RUA SERGIPE 1454 DERIV 2	173140 - RUA DA ALEGRIA 63
172747 - PCA DA INDEPENDENCIA 72	156823 - PCA DAS AMERICAS 9
132180 - PCA DAS AMERICAS 31	156827 - PCA DAS AMERICAS 91
168296 - PCA DAS AMERICAS 164	149915 - RUA GOIAS 41
170171 - RUA GOIAS 48	164351 - RUA GOIAS 55
149916 - RUA GOIAS 70	149917 - RUA GOIAS 99
133320 - RUA GOIAS 109	133306 - RUA GOIAS 123
143685 - RUA GOIAS 168	153872 - RUA GOIAS 212 COMERCIO
170193 - RUA GOIAS 249 LIG.R.12 OUTUBRO	143765 - RUA GOIAS 287
143764 - RUA GOIAS 306	170175 - RUA GOIAS 312
143782 - RUA GOIAS 409	147573 - RUA GOIAS 779 CASA 2
170182 - RUA GOIAS 817	147640 - RUA GOIAS 829 FUNDOS
170184 - RUA GOIAS 872	164360 - RUA GOIAS 901
149924 - RUA GOIAS 907	143771 - RUA GOIAS 923
170195 - RUA GOIAS 930 FDS CASA 4	147576 - RUA GOIAS 946
143788 - RUA GOIAS 951	170712 - RUA GOIAS 1030
143773 - RUA GOIAS 1031	147634 - RUA GOIAS 1064
170187 - RUA GOIAS 1132	164367 - RUA GOIAS 1145
133325 - RUA GOIAS 1152	133323 - RUA GOIAS 1189
147637 - RUA GOIAS 1212	170188 - RUA GOIAS 1233
164369 - RUA GOIAS 1250	143778 - RUA GOIAS 1291



114045 - PCA DA INDEPENDENCIA 47
156831 - PCA DA INDEPENDENCIA 62
114049 - PCA DA INDEPENDENCIA 111
133052 - RUA RIO DE JANEIRO 145 CASA
147561 - RUA SAO PAULO 154
170096 - RUA SAO PAULO 204 COMERCIO
170165 - RUA SAO PAULO 244
149860 - RUA SAO PAULO 340
164340 - RUA SAO PAULO 522
149912 - RUA SAO PAULO 587
143673 - RUA SAO PAULO 645
147518 - RUA SAO PAULO 659
147513 - RUA SAO PAULO 669
170155 - RUA SAO PAULO 696
143641 - RUA SAO PAULO 731
133302 - RUA SAO PAULO 762
143643 - RUA SAO PAULO 861
133673 - RUA SAO PAULO 996 POÇO
156802 - RUA ADOLFO LORENSINI 11 CASA 1
142366 - RUA ADOLFO LORENSINI 52
167568 - RUA ADOLFO LORENSINI 98
116179 - TRA TAUFIK SOUBHIA 54
142079 - RUA FENIX 38
150404 - RUA FENIX 459
136576 - RUA FENIX 188
138192 - RUA FENIX 268
167229 - RUA FENIX 348
132768 - RUA FENIX 369
138187 - RUA FENIX 438
167147 - RUA ALAMO 111
136497 - RUA ALAMO 116
167149 - RUA ALAMO 136
132589 - RUA ALAMO 201
125055 - RUA ALAMO 211
167200 - RUA ALAMO 226
161330 - RUA ALAMO 256
167193 - RUA ALAMO 309
124915 - RUA ALAMO 354
132591 - RUA ALAMO 389
167940 - RUA ALAMO 404
141227 - RUA FLAMBOYAND 45
161341 - RUA FLAMBOYAND 68
167195 - RUA FLAMBOYAND 148
167141 - RUA FLAMBOYAND 175
161323 - RUA FLAMBOYAND 215
167302 - RUA FLAMBOYAND 287
138036 - RUA FLAMBOYAND 317
139568 - RUA FLAMBOYAND 336
136500 - RUA FLAMBOYAND 346
167227 - RUA FLAMBOYAND 387
136537 - RUA JACARANDA 106
124918 - RUA JACARANDA 159
132762 - RUA JACARANDA 186
125068 - RUA JACARANDA 196
124909 - RUA JACARANDA 259
161342 - RUA JACARANDA 289
161344 - RUA JACARANDA 329
167869 - RUA JACARANDA 340
155195 - RUA MAGNOLIA 79 DERIV
138045 - RUA MAGNOLIA 159
135127 - RUA MAGNOLIA 225 DERIV
125053 - RUA MAGNOLIA 325
153631 - RUA PERNAMBUCO 484 DERIV
158197 - RUA PERNAMBUCO 2
127815 - RUA PERNAMBUCO 11
114050 - PCA DA INDEPENDENCIA 52
116150 - PCA DA INDEPENDENCIA 82 deriv 72
133941 - RUA RIO DE JANEIRO 9
143677 - RUA SAO PAULO 90
165040 - RUA SAO PAULO 200
143479 - RUA SAO PAULO 216
128759 - RUA SAO PAULO 320
147444 - RUA SAO PAULO 452
170152 - RUA SAO PAULO 544
143676 - RUA SAO PAULO 607
165532 - RUA SAO PAULO 645 DERIV
164327 - RUA SAO PAULO 668
149909 - RUA SAO PAULO 691
164336 - RUA SAO PAULO 702
133268 - RUA SAO PAULO 752
133269 - RUA SAO PAULO 770
164335 - RUA SAO PAULO 963
143644 - RUA SAO PAULO 996
167570 - RUA ADOLFO LORENSINI 22 ligado 07 setembro
156799 - RUA ADOLFO LORENSINI 62
132179 - TRA TAUFIK SOUBHIA 1
173085 - PCA DA INDEPENDENCIA 1
151093 - RUA ALAMO 388 DERIV 384
168235 - RUA FENIX 59
167145 - RUA FENIX 218
161338 - RUA FENIX 269
125069 - RUA FENIX 358
126681 - RUA FENIX 398
167143 - RUA ALAMO 86
147933 - RUA ALAMO 111 DERIV. - FUNDOS
161329 - RUA ALAMO 126
138041 - RUA ALAMO 171
132577 - RUA ALAMO 206
139353 - RUA ALAMO 221
161355 - RUA ALAMO 251
139688 - RUA ALAMO 261
167142 - RUA ALAMO 349
133510 - RUA ALAMO 374
167237 - RUA ALAMO 394
148288 - RUA FLAMBOYAND 35
161351 - RUA FLAMBOYAND 55
161319 - RUA FLAMBOYAND 98
134758 - RUA FLAMBOYAND 165
138184 - RUA FLAMBOYAND 208
153758 - RUA FLAMBOYAND 228
138296 - RUA FLAMBOYAND 307
167189 - RUA FLAMBOYAND 326
138037 - RUA FLAMBOYAND 337
135040 - RUA FLAMBOYAND 357
136533 - RUA JACARANDA 76
161349 - RUA JACARANDA 116
132576 - RUA JACARANDA 179
132582 - RUA JACARANDA 189
124911 - RUA JACARANDA 199
136577 - RUA JACARANDA 270
138181 - RUA JACARANDA 320
141000 - RUA JACARANDA 339
138183 - RUA MAGNOLIA 69
124904 - RUA MAGNOLIA 109
164836 - RUA MAGNOLIA 225
132770 - RUA MAGNOLIA 285
138044 - RUA MAGNOLIA 335
149123 - AVE SAO DOMINGOS 711 BAR LADO FORA MERCADO
140822 - RUA PERNAMBUCO 3
131589 - RUA PERNAMBUCO 13



115030 - RUA PERNAMBUCO 21
116135 - RUA PERNAMBUCO 51
158202 - RUA PERNAMBUCO 92 Lig. Rua Para
114224 - RUA PERNAMBUCO 236
156974 - RUA PERNAMBUCO 368
133151 - RUA PERNAMBUCO 416
118864 - RUA PERNAMBUCO 459
118921 - RUA PERNAMBUCO 470
115665 - RUA PERNAMBUCO 528
116441 - RUA PERNAMBUCO 620
119462 - RUA PERNAMBUCO 664
116682 - RUA PERNAMBUCO 691
131375 - RUA PERNAMBUCO 734 FDS 1
131973 - RUA PERNAMBUCO 741
157681 - RUA PERNAMBUCO 752 FUNDOS
131561 - RUA PERNAMBUCO 764
117485 - RUA PERNAMBUCO 781
146148 - RUA PERNAMBUCO 856
158379 - RUA PERNAMBUCO 869
134549 - RUA PERNAMBUCO 1040 FUNDOS
118791 - RUA PERNAMBUCO 1229
125005 - RUA PERNAMBUCO 1239
118932 - RUA PERNAMBUCO 1284
119141 - RUA PERNAMBUCO 1341
168534 - RUA PERNAMBUCO 1439 CASA 2 DERIV
160553 - RUA PERNAMBUCO 1473
151295 - RUA PERNAMBUCO 1516
152898 - RUA PERNAMBUCO 1560
165498 - RUA PERNAMBUCO 1597 DERIV
127209 - RUA PERNAMBUCO 1600
164286 - AVE SAO DOMINGOS 595 CASA 2
154875 - AVE SAO DOMINGOS 873
164264 - AVE SAO DOMINGOS 939
149830 - AVE SAO DOMINGOS 1350
165543 - AVE SAO DOMINGOS 1540
159653 - RUA ALAGOAS 8
160778 - RUA ALAGOAS 104 antigo 110
122543 - RUA ALAGOAS 160
122556 - RUA ALAGOAS 306
161058 - RUA ALAGOAS 442
160490 - RUA ALAGOAS 542
133192 - RUA ALAGOAS 673 L. R. 7 DE FEVEREIRO
138830 - RUA ALAGOAS 755
139171 - RUA ALAGOAS 833
133999 - RUA ALAGOAS 862
122159 - RUA ALAGOAS 909
169775 - RUA ALAGOAS 925 CASA
169857 - RUA ALAGOAS 1020
156817 - PCA DA REPUBLICA 111
149492 - RUA SERGIPE 43
167499 - RUA SERGIPE 127
142867 - RUA SERGIPE 221
147254 - RUA SERGIPE 415
156746 - RUA SERGIPE 479
122167 - RUA SERGIPE 500
170066 - RUA SERGIPE 560
149818 - RUA SERGIPE 596
170080 - RUA SERGIPE 628
164280 - RUA SERGIPE 689
158222 - RUA SERGIPE 837
133295 - RUA SERGIPE 903
142092 - RUA SERGIPE 922
143679 - RUA SERGIPE 971
156766 - RUA SERGIPE 994 CASA 3
147567 - RUA SERGIPE 998 CASA 2
158110 - RUA PERNAMBUCO 30
114274 - RUA PERNAMBUCO 63
165342 - RUA PERNAMBUCO 115 DERIV
132700 - RUA PERNAMBUCO 278
116920 - RUA PERNAMBUCO 384
115001 - RUA PERNAMBUCO 437
171699 - RUA PERNAMBUCO 459 DERIV
115930 - RUA PERNAMBUCO 518
113074 - RUA PERNAMBUCO 607
119437 - RUA PERNAMBUCO 654
116499 - RUA PERNAMBUCO 669
158200 - RUA PERNAMBUCO 716
122152 - RUA PERNAMBUCO 734 FDS 2
113093 - RUA PERNAMBUCO 750
114642 - RUA PERNAMBUCO 762
121153 - RUA PERNAMBUCO 777
157808 - RUA PERNAMBUCO 785
146149 - RUA PERNAMBUCO 866
123945 - RUA PERNAMBUCO 888
118490 - RUA PERNAMBUCO 1055
150030 - RUA PERNAMBUCO 1234
160552 - RUA PERNAMBUCO 1244
158806 - RUA PERNAMBUCO 1301
158946 - RUA PERNAMBUCO 1379
159134 - RUA PERNAMBUCO 1452
122126 - RUA PERNAMBUCO 1511
159244 - RUA PERNAMBUCO 1529
159354 - RUA PERNAMBUCO 1585
135721 - RUA PERNAMBUCO 1600 CASA 2
164266 - AVE SAO DOMINGOS 593
164272 - AVE SAO DOMINGOS 573 ANT 605
143449 - AVE SAO DOMINGOS 899
143444 - AVE SAO DOMINGOS 1095
133048 - AVE SAO DOMINGOS 1530
143450 - AVE SAO DOMINGOS 1560
122513 - RUA ALAGOAS 56 FRENTE
128866 - RUA ALAGOAS 152
159633 - RUA ALAGOAS 166
134251 - RUA ALAGOAS 369
136676 - RUA ALAGOAS 536
137986 - RUA ALAGOAS 625
138644 - RUA ALAGOAS 736
138840 - RUA ALAGOAS 762
141645 - RUA ALAGOAS 861
140204 - RUA ALAGOAS 886
126250 - RUA ALAGOAS 913 COMERCIO
168608 - RUA ALAGOAS 995
156820 - PCA DA REPUBLICA 94
116161 - PCA DA REPUBLICA 129
170025 - RUA SERGIPE 111
151924 - RUA SERGIPE 133
131881 - RUA SERGIPE 235
170670 - RUA SERGIPE 479 DERIV./FDS
156803 - RUA SERGIPE 499
149706 - RUA SERGIPE 517
147390 - RUA SERGIPE 593
151786 - RUA SERGIPE 628 PISCINA
147399 - RUA SERGIPE 683
147403 - RUA SERGIPE 817
143645 - RUA SERGIPE 898
133297 - RUA SERGIPE 914
158221 - RUA SERGIPE 928
164349 - RUA SERGIPE 974
170170 - RUA SERGIPE 994 CASA 4
160497 - RUA SERGIPE 1000



133308 - RUA SERGIPE 1019	143762 - RUA SERGIPE 1020
133311 - RUA SERGIPE 1040	131383 - RUA SERGIPE 1078
147633 - RUA SERGIPE 1088	170185 - RUA SERGIPE 1093
142246 - RUA SERGIPE 1133	173010 - RUA SERGIPE 1153
139924 - RUA BAHIA 460	172199 - RUA BAHIA 1416 DERIV 1414
155273 - RUA MINAS GERAIS 1680 POÇO	173058 - RUA BAHIA 6
132048 - RUA BAHIA 205 COMERCIO	129242 - RUA BAHIA 487
129208 - RUA BAHIA 507	120977 - RUA BAHIA 539
122931 - RUA BAHIA 606	112804 - RUA BAHIA 607 COMERCIO
112214 - RUA BAHIA 666	122960 - RUA BAHIA 735 FUNDOS
123004 - RUA BAHIA 735	111829 - RUA BAHIA 810
123024 - RUA BAHIA 829	111870 - RUA BAHIA 838
112437 - RUA BAHIA 841	111894 - RUA BAHIA 871
112381 - RUA BAHIA 882	112480 - RUA BAHIA 883
112526 - RUA BAHIA 899	129387 - RUA BAHIA 921
112768 - RUA BAHIA 986	112044 - RUA BAHIA 999 COMERCIO
113876 - RUA BAHIA 1014	112714 - RUA BAHIA 1023
112203 - RUA BAHIA 1102	112272 - RUA BAHIA 1150
113044 - RUA BAHIA 1179	112468 - RUA BAHIA 1185
126601 - RUA BAHIA 1235	124988 - RUA BAHIA 1294
112450 - RUA BAHIA 1304	124995 - RUA BAHIA 1330
114290 - RUA BAHIA 1335	112580 - RUA BAHIA 1340
113290 - RUA BAHIA 1392	139108 - RUA BAHIA 1417 FUNDOS
112593 - RUA BAHIA 1420	113408 - RUA BAHIA 1432
112854 - RUA BAHIA 1480	165340 - RUA BAHIA 1497 DERIVACAO
113596 - RUA BAHIA 1497	115960 - RUA MINAS GERAIS 900
145851 - RUA MINAS GERAIS 970	113399 - RUA MINAS GERAIS 1004
113440 - RUA MINAS GERAIS 1130	128538 - RUA MINAS GERAIS 1188
115241 - RUA MINAS GERAIS 1207	113495 - RUA MINAS GERAIS 1283
115273 - RUA MINAS GERAIS 1302	155681 - RUA MINAS GERAIS 1314
155902 - RUA MINAS GERAIS 1364	113549 - RUA MINAS GERAIS 1373
115290 - RUA MINAS GERAIS 1374	149169 - RUA MINAS GERAIS 1374 deriv
115300 - RUA MINAS GERAIS 1393	115547 - RUA MINAS GERAIS 1446 lig. r.PIRACICABA
158245 - RUA MINAS GERAIS 1508	115592 - RUA MINAS GERAIS 1544
115804 - RUA MINAS GERAIS 1578	160525 - RUA MINAS GERAIS 1593
136017 - RUA MINAS GERAIS 1692 PARTE B	127779 - RUA MINAS GERAIS 1698
147915 - RUA CUIABA 621 DERVACAO	156433 - RUA CUIABA 688
141097 - RUA CUIABA 1535 AP. 33	113993 - RUA CUIABA 28
132173 - RUA CUIABA 127	114036 - RUA CUIABA 178
132178 - RUA CUIABA 220 FUNDOS	132183 - RUA CUIABA 249
132441 - RUA CUIABA 339	116366 - RUA CUIABA 349
141081 - RUA CUIABA 377	132690 - RUA CUIABA 380
156917 - RUA CUIABA 407	114322 - RUA CUIABA 633
132196 - RUA CUIABA 815	114060 - RUA CUIABA 861 LIG. 7 FEVEREIRO
151974 - RUA CUIABA 905 DERIV/COM.	114564 - RUA CUIABA 918
132071 - RUA CUIABA 942	114435 - RUA CUIABA 959
156920 - RUA CUIABA 996 LIG. R 24 DE FEV.	116539 - RUA CUIABA 1221
132694 - RUA CUIABA 1224	160535 - RUA CUIABA 1255 FUNDOS
116266 - RUA CUIABA 1269	140885 - RUA CUIABA 1305
116194 - RUA CUIABA 1329	160534 - RUA CUIABA 1381 FRENTE
116200 - RUA CUIABA 1381 FUNDOS	114301 - RUA CUIABA 1415
114119 - RUA CUIABA 1432	149062 - RUA CUIABA 1438 DERIV/FDS
114297 - RUA CUIABA 1441	114349 - RUA CUIABA 1500
131647 - RUA CUIABA 1520	158253 - RUA CUIABA 1530
116282 - RUA CUIABA 1556	156870 - RUA CUIABA 1604
116535 - RUA CUIABA 1605	114089 - RUA MINAS GERAIS 137
113982 - RUA MINAS GERAIS 138	114170 - RUA MINAS GERAIS 296
112971 - RUA MINAS GERAIS 312	160529 - RUA MINAS GERAIS 420 FRENTE
113089 - RUA MINAS GERAIS 420	132062 - RUA MINAS GERAIS 510 CASA 5-TERREO
139325 - RUA MINAS GERAIS 516 COMERCIO-TERREO	160527 - RUA MINAS GERAIS 590 CASA/ ANT.600 FUNDOS
127584 - RUA MINAS GERAIS 600 COMERCIO	146567 - RUA MINAS GERAIS 655 SALA 1 - L. R. BELO HORIZONTE
132065 - RUA MINAS GERAIS 657 SALA 2-L. R. BELO HORIZONTE	114617 - RUA MINAS GERAIS 661 BAR-L. R. BELO HORIZONTE
113121 - RUA MINAS GERAIS 695 COMERCIO	113208 - RUA MINAS GERAIS 720
130463 - RUA MINAS GERAIS 726	140364 - RUA MINAS GERAIS 752
113189 - RUA MINAS GERAIS 760	171205 - RUA MINAS GERAIS 783 Deriv/R. 7 de FEV



140371 - RUA MINAS GERAIS 783 Lig. rua 7 de Fev
132123 - PCA MONSENHOR ALBINO 41
114747 - RUA BELO HORIZONTE 749 ant.r.Recife n.927
157265 - RUA ARACAJU 12
115337 - RUA ARACAJU 40
118292 - RUA ARACAJU 91
115679 - RUA ARACAJU 107
116245 - RUA ARACAJU 179
115370 - RUA ARACAJU 205
136758 - RUA ARACAJU 485
136602 - RUA ARACAJU 597
122190 - RUA ARACAJU 793
136612 - RUA ARACAJU 865
115449 - RUA ARACAJU 907
151609 - RUA ARACAJU 1071 CASA 2
115664 - RUA ARACAJU 1151
156810 - PCA 9 DE JULHO 249
132703 - RUA RECIFE 94
150352 - RUA RECIFE 127 DERIV
116651 - RUA RECIFE 162
114396 - RUA RECIFE 259
139073 - RUA RECIFE 323
132946 - RUA RECIFE 599
132807 - RUA RECIFE 701
114423 - RUA RECIFE 812
156978 - RUA RECIFE 888 FUNDOS
114749 - RUA RECIFE 976
115116 - RUA RECIFE 1088
115567 - RUA RECIFE 1118
127945 - RUA DA HUMILDADE 24
159538 - RUA DA TEMPERANCA 24
128429 - RUA DA TEMPERANCA 31
128178 - RUA DA GENEROSIDADE 34
158336 - RUA DA EMPATIA 39
133130 - RUA DA GENTILEZA 40
132227 - RUA DA EMPATIA 42
128268 - RUA DA GENTILEZA 47
128165 - RUA DA DEDICAÇÃO 48
127933 - RUA DA EMPATIA 50
132223 - RUA DA EMPATIA 55
122353 - RUA DA GENEROSIDADE 58
132290 - RUA DA PERSEVERANÇA 60
122359 - RUA DA PIEDADE 63
160613 - RUA DA HUMILDADE 64
160626 - RUA DA COMPAIXÃO 65
132498 - RUA DA COMPAIXÃO 68
122237 - RUA DA JUSTICA 72
122350 - RUA DA GENEROSIDADE 73
159483 - RUA DA MISERICORDIA 74
128143 - RUA DA MISERICORDIA 77
159523 - RUA DA PIEDADE 80
159431 - RUA DA HUMILDADE 80
127900 - RUA DA JUSTICA 82
159545 - RUA DA MATURIDADE 87
122317 - RUA DA HUMILDADE 88
160668 - RUA DA TEMPERANCA 88
132458 - RUA DA HUMILDADE 89
159427 - RUA DA HUMILDADE 97
132890 - RUA DA GENEROSIDADE 98
158315 - RUA DA PERSEVERANÇA 100
132236 - RUA DA HUMILDADE 104
128155 - RUA DA COMPAIXÃO 105
122283 - RUA DA PERSEVERANÇA 107
122375 - RUA DA TEMPERANCA 112
159432 - RUA DA HUMILDADE 112
116039 - PCA MONSENHOR ALBINO 18
156386 - PCA MONSENHOR ALBINO 57
118854 - RUA ARACAJU 2
157267 - RUA ARACAJU 17
115764 - RUA ARACAJU 80
115760 - RUA ARACAJU 95
157276 - RUA ARACAJU 162
144386 - RUA ARACAJU 204
135290 - RUA ARACAJU 400
158264 - RUA ARACAJU 508 LIGADO PELA R. MARANHÃO,1065
157289 - RUA ARACAJU 677
118974 - RUA ARACAJU 821
115889 - RUA ARACAJU 874
151423 - RUA ARACAJU 1071 CASA 1
136696 - RUA ARACAJU 1141
132166 - PCA 9 DE JULHO 181 liG. r. Recife
132702 - RUA RECIFE 73
114574 - RUA RECIFE 127
114575 - RUA RECIFE 159
114576 - RUA RECIFE 163
118016 - RUA RECIFE 283
156955 - RUA RECIFE 367
132803 - RUA RECIFE 611
116723 - RUA RECIFE 780
114746 - RUA RECIFE 877
114976 - RUA RECIFE 907
156992 - RUA RECIFE 1068
157000 - RUA RECIFE 1108
133139 - RUA DA MATURIDADE 23
133128 - RUA DA GENTILEZA 24
122308 - RUA DA EMPATIA 31
127946 - RUA DA HUMILDADE 32
132453 - RUA DA EMPATIA 34
160651 - RUA DA PIEDADE 39
159521 - RUA DA PIEDADE 40
128262 - RUA DA PIEDADE 47
160675 - RUA DA MATURIDADE 47
132667 - RUA DA TEMPERANCA 48
132653 - RUA DA MISERICORDIA 53
127934 - RUA DA EMPATIA 58
128149 - RUA DA MISERICORDIA 58
133140 - RUA DA JUSTICA 62
160673 - RUA DA MATURIDADE 63
122351 - RUA DA GENEROSIDADE 65
132887 - RUA DA GENEROSIDADE 66
122243 - RUA DA PERSEVERANÇA 68
127947 - RUA DA HUMILDADE 72
128179 - RUA DA GENEROSIDADE 74
132875 - RUA DA DEDICAÇÃO 75
159528 - RUA DA GENTILEZA 80
159540 - RUA DA TEMPERANCA 80
132658 - RUA DA MISERICORDIA 82
158316 - RUA DA PERSEVERANÇA 84
128167 - RUA DA DEDICAÇÃO 88
160660 - RUA DA GENTILEZA 88
159507 - RUA DA GENEROSIDADE 89
132449 - RUA DA EMPATIA 95
160625 - RUA DA COMPAIXÃO 97
122294 - RUA DA DISCIPLINA 98
122367 - RUA DA GENTILEZA 104
160640 - RUA DA DEDICAÇÃO 104
127917 - RUA DA DISCIPLINA 106
132221 - RUA DA EMPATIA 111
132603 - RUA DA PIEDADE 112
132134 - RUA DA DISCIPLINA 114



132454 - RUA DA EMPATIA 114	160619 - RUA DA MISERICORDIA 114
128432 - RUA DA MATURIDADE 119	132492 - RUA DA COMPAIXÃO 121
159425 - RUA DA HUMILDADE 121	158330 - RUA DA DISCIPLINA 122
127902 - RUA DA JUSTICA 122	159546 - RUA DA DISCIPLINA 123
128162 - RUA DA COMPAIXÃO 124	122355 - RUA DA GENEROSIDADE 124
127952 - RUA DA MISERICORDIA 125	122376 - RUA DA MATURIDADE 127
159542 - RUA DA TEMPERANCA 128	122311 - RUA DA HUMILDADE 129
122364 - RUA DA PIEDADE 130	158317 - RUA DA PERSEVERANÇA 131
128154 - RUA DA COMPAIXÃO 131	132218 - RUA DA DISCIPLINA 131
159495 - RUA DA COMPAIXÃO 132	131985 - RUA DA JUSTICA 132
122305 - RUA DA EMPATIA 135	160645 - RUA DA GENEROSIDADE 137
132135 - RUA DA DISCIPLINA 138	127906 - RUA DA PERSEVERANÇA 139
122310 - RUA DA EMPATIA 140	122336 - RUA DA COMPAIXÃO 142
160581 - RUA DA JUSTICA 142	159543 - RUA DA MATURIDADE 143
133136 - RUA DA TEMPERANCA 144	160615 - RUA DA HUMILDADE 144
132519 - RUA DA GENEROSIDADE 146	160631 - RUA DA DEDICAÇÃO 147
132288 - RUA DA JUSTICA 150	131986 - RUA DA PERSEVERANÇA 150
159534 - RUA DA TEMPERANCA 151	122360 - RUA DA PIEDADE 152
127948 - RUA DA HUMILDADE 152	128170 - RUA DA GENEROSIDADE 153
122302 - RUA DA DISCIPLINA 155	159437 - RUA DA MISERICORDIA 157
160663 - RUA DA TEMPERANCA 159	122368 - RUA DA GENTILEZA 160
122344 - RUA DA DEDICAÇÃO 160	128153 - RUA DA COMPAIXÃO 161
159440 - RUA DA MISERICORDIA 162	122244 - RUA DA PERSEVERANÇA 163
159499 - RUA DA DEDICAÇÃO 163	159424 - RUA DA HUMILDADE 163
128257 - RUA DA PIEDADE 167	132512 - RUA DA DEDICAÇÃO 168
132600 - RUA DA PIEDADE 168	122347 - RUA DA GENEROSIDADE 169
127918 - RUA DA DISCIPLINA 170	122319 - RUA DA HUMILDADE 170
158332 - RUA DA DISCIPLINA 171	160628 - RUA DA COMPAIXÃO 172
132291 - RUA DA PERSEVERANÇA 173	127951 - RUA DA MISERICORDIA 173
160599 - RUA DA EMPATIA 175	159515 - RUA DA PIEDADE 176
132668 - RUA DA TEMPERANCA 178	132513 - RUA DA DEDICAÇÃO 178
127931 - RUA DA EMPATIA 178	127919 - RUA DA DISCIPLINA 178
159436 - RUA DA MISERICORDIA 181	160654 - RUA DA GENTILEZA 183
159516 - RUA DA PIEDADE 184	132491 - RUA DA COMPAIXÃO 185
128169 - RUA DA GENEROSIDADE 185	127939 - RUA DA HUMILDADE 185
127950 - RUA DA MISERICORDIA 189	132138 - RUA DA DISCIPLINA 194
132459 - RUA DA HUMILDADE 200	122339 - RUA DA DEDICAÇÃO 201
132447 - RUA DA EMPATIA 201	158331 - RUA DA DISCIPLINA 203
159532 - RUA DA GENTILEZA 204	127896 - RUA DA JUSTICA 206
132456 - RUA DA HUMILDADE 209	132226 - RUA DA EMPATIA 210
132484 - RUA DA MISERICORDIA 210	122300 - RUA DA DISCIPLINA 211
132605 - RUA DA GENTILEZA 213	122239 - RUA DA JUSTICA 215
128255 - RUA DA PIEDADE 215	133122 - RUA DA PIEDADE 216
160609 - RUA DA HUMILDADE 217	158337 - RUA DA EMPATIA 218
127920 - RUA DA DISCIPLINA 218	127925 - RUA DA DISCIPLINA 219
159435 - RUA DA MISERICORDIA 221	127897 - RUA DA JUSTICA 222
159519 - RUA DA PIEDADE 224	127937 - RUA DA HUMILDADE 225
132595 - RUA DA GENEROSIDADE 226	127924 - RUA DA DISCIPLINA 227
132461 - RUA DA MISERICORDIA 229	132665 - RUA DA DEDICAÇÃO 233
160624 - RUA DA COMPAIXÃO 233	159480 - RUA DA MISERICORDIA 234
160578 - RUA DA JUSTICA 238	132232 - RUA DA HUMILDADE 241
132664 - RUA DA DEDICAÇÃO 241	128177 - RUA DA GENEROSIDADE 242
159491 - RUA DA COMPAIXÃO 244	122345 - RUA DA GENEROSIDADE 249
132490 - RUA DA COMPAIXÃO 249	160608 - RUA DA HUMILDADE 249
132655 - RUA DA MISERICORDIA 250	122298 - RUA DA DISCIPLINA 251
128158 - RUA DA COMPAIXÃO 252	160595 - RUA DA DISCIPLINA 252
132489 - RUA DA COMPAIXÃO 257	122338 - RUA DA DEDICAÇÃO 257
122321 - RUA DA MISERICORDIA 261	159423 - RUA DA HUMILDADE 265
132650 - RUA DA MISERICORDIA 269	159485 - RUA DA COMPAIXÃO 273
160607 - RUA DA HUMILDADE 273	132648 - RUA DA MISERICORDIA 277
160579 - RUA DA JUSTICA 278	159497 - RUA DA DEDICAÇÃO 281
132880 - RUA DA GENEROSIDADE 281	158340 - RUA DA HUMILDADE 281
160642 - RUA DA GENEROSIDADE 285	132487 - RUA DA COMPAIXÃO 289
159484 - RUA DA COMPAIXÃO 297	127898 - RUA DA JUSTICA 302
122330 - RUA DA COMPAIXÃO 305	159496 - RUA DA DEDICAÇÃO 305



160580 - RUA DA JUSTICA 318
122234 - RUA DA JUSTICA 342
132301 - AVE DA FRATERNIDADE 664
132302 - AVE DA FRATERNIDADE 680
132129 - AVE DA FRATERNIDADE 688
160591 - AVE DA FRATERNIDADE 736
160592 - AVE DA FRATERNIDADE 752
158326 - AVE DA FRATERNIDADE 776
132673 - AVE DA FRATERNIDADE 792
132304 - AVE DA FRATERNIDADE 872
132131 - AVE DA FRATERNIDADE 936
122293 - AVE DA FRATERNIDADE 960

158312 - RUA DA JUSTICA 334
122288 - AVE DA FRATERNIDADE 657
122287 - AVE DA FRATERNIDADE 673
160588 - AVE DA FRATERNIDADE 681
122290 - AVE DA FRATERNIDADE 704
122286 - AVE DA FRATERNIDADE 737
158320 - AVE DA FRATERNIDADE 769
158327 - AVE DA FRATERNIDADE 784
158329 - AVE DA FRATERNIDADE 864
127913 - AVE DA FRATERNIDADE 896
132307 - AVE DA FRATERNIDADE 944



SI DEBINTENDÊNCIA DE ÁGUA E ESGOTO DE CATANDUVA
Rua São Paulo, 1108 - Higienópolis
Catanduva - SP CEP: 15804000
CNPJ: 10559279000100
www.saec.sp.gov.br

NOTIFICAÇÃO

A SAEC - SUPERINTENDÊNCIA DE ÁGUA E ESGOTO DE CATANDUVA, vem por meio desta COMUNICAR que até a presente data consta em nosso sistema de pagamento de débitos, o valor correspondente ao consumo da tarifa de água e esgoto dos cadastros abaixo relacionados.

Esclarecemos que o não atendimento da presente notificação dentro do prazo de 30 (trinta) dias, a contar do recebimento desta, ensejará na sanção prevista no artigo 40, inciso V, § 2º, da Lei Federal Nº 11.445 de 05/01/2007.

123725 - RUA DA ALEGRIA 95	173457 - RUA BARRA LONGA 140
166620 - RUA JACANA 55 DERIV	139630 - RUA CAICARA 272 DERIV.- CASA
172153 - RUA CAICARA 672	150142 - AVE PORTO NOVO 1426
144745 - AVE PORTO NOVO 1430	166343 - AVE PORTO NOVO 1460
148789 - AVE PORTO NOVO 1520	148788 - AVE PORTO NOVO 1440
121488 - AVE PORTO NOVO 368	157895 - AVE PORTO NOVO 378
135361 - AVE PORTO NOVO 532	160085 - AVE PORTO NOVO 582
126626 - AVE PORTO NOVO 680	130435 - AVE PORTO NOVO 700
130009 - AVE PORTO NOVO 738	163930 - AVE PORTO NOVO 796
170484 - AVE PORTO NOVO 1040	153288 - AVE PORTO NOVO 1100
170658 - AVE PORTO NOVO 1160	165932 - AVE PORTO NOVO 1160 FUNDOS
160153 - AVE PORTO NOVO 1190	148081 - AVE PORTO NOVO 1206
126226 - AVE PORTO NOVO 1304	121631 - AVE PORTO NOVO 1410
148787 - AVE PORTO NOVO 1470	144747 - AVE PORTO NOVO 1500
135878 - AVE PORTO NOVO 1540	130337 - AVE PORTO NOVO 1570
170318 - RUA BOM REPOUSO 91	134678 - RUA BOM REPOUSO 30
150685 - RUA BOM REPOUSO 81	157936 - RUA BOM REPOUSO 95
164712 - RUA BOM REPOUSO 111 ANT 85	126014 - RUA BOM REPOUSO 160
146401 - RUA BOM REPOUSO 161	121476 - RUA BOM REPOUSO 180
126614 - RUA BOM REPOUSO 190	130003 - RUA BOM REPOUSO 200
157863 - RUA BOM REPOUSO 201	129801 - RUA BOM REPOUSO 210
146273 - RUA BOM REPOUSO 231	130410 - RUA BOM REPOUSO 261
129793 - RUA BOM REPOUSO 341	170768 - RUA BOM REPOUSO 359
142290 - RUA BOM REPOUSO 361	157902 - RUA BOM REPOUSO 400
126005 - RUA BOM REPOUSO 410	151857 - RUA BOM REPOUSO 453 ANTIGO 451
170661 - RUA BOM REPOUSO 461	121194 - RUA BOM REPOUSO 470
160086 - RUA BOM REPOUSO 500	151846 - RUA BOM REPOUSO 501
148777 - RUA BOM REPOUSO 511	160087 - RUA BOM REPOUSO 541
157867 - RUA ITORORO 48	121432 - RUA ITORORO 110
146059 - RUA ITORORO 214	130004 - RUA ITORORO 260
171192 - RUA ITORORO 270	121622 - RUA ITORORO 280
157854 - RUA ITORORO 300	130450 - RUA ITORORO 320
125891 - RUA ITORORO 370	160079 - RUA ITORORO 380
129809 - RUA ITORORO 596	130532 - RUA BURITI 38
121602 - RUA BURITI 50	157970 - RUA BURITI 116
160133 - RUA BURITI 198	147994 - RUA BURITI 256
121603 - RUA BURITI 290	126007 - RUA BURITI 310
121435 - RUA BURITI 334	129804 - RUA BURITI 340
129825 - RUA BURITI 350	168119 - RUA CAICARA 70
157855 - RUA CAICARA 101	121481 - RUA CAICARA 108
160139 - RUA CAICARA 116	130029 - RUA CAICARA 121
126209 - RUA CAICARA 122	160118 - RUA CAICARA 131
126018 - RUA CAICARA 134	136281 - RUA CAICARA 141 FUNDOS
157894 - RUA CAICARA 141	160142 - RUA CAICARA 146
160114 - RUA CAICARA 151 FUNDOS	130403 - RUA CAICARA 151
130396 - RUA CAICARA 201	130530 - RUA CAICARA 207
121446 - RUA CAICARA 212	157896 - RUA CAICARA 224



121496 - RUA CAICARA 236	142280 - RUA CAICARA 248
157864 - RUA CAICARA 251	160103 - RUA CAICARA 260
126902 - RUA CAICARA 272	130031 - RUA CAICARA 311
130309 - RUA CAICARA 330	160054 - RUA CAICARA 351
133663 - RUA CAICARA 356	121412 - RUA CAICARA 421 ANT.361
126216 - RUA CAICARA 380	121608 - RUA CAICARA 381
121190 - RUA CAICARA 411	130314 - RUA CAICARA 431
160067 - RUA CAICARA 451	130449 - RUA CAICARA 465 PARTE A
130333 - RUA CAICARA 471 PARTE B	121423 - RUA CAICARA 481
121195 - RUA CAICARA 491	153518 - RUA CAICARA 501 2º CADASTRO
121613 - RUA CAICARA 560	152325 - RUA CAICARA 560 DERIV
157916 - RUA CAICARA 561	121624 - RUA CAICARA 576
126212 - RUA CAICARA 580	160105 - RUA CAICARA 581
126008 - RUA CAICARA 590	126006 - RUA CAICARA 600
160138 - RUA CAICARA 635	147283 - RUA CAICARA 642
129806 - RUA BARRA LONGA 45	126223 - RUA BARRA LONGA 73
129824 - RUA BARRA LONGA 84	125767 - RUA BARRA LONGA 130
132269 - RUA BARRA LONGA 144 FRENTE	121185 - RUA BARRA LONGA 150
126222 - RUA BARRA LONGA 195	121630 - RUA BARRA LONGA 265
126374 - RUA BARRA LONGA 275	170816 - RUA BARRA LONGA 318
157915 - RUA BARRA LONGA 341	130331 - RUA BARRA LONGA 355
130330 - RUA BARRA LONGA 365	125893 - RUA BARRA LONGA 387
160143 - RUA BARRA LONGA 389	130025 - RUA BARRA LONGA 400
131958 - RUA BARRA LONGA 422	129822 - RUA AREALVA 61
141002 - RUA AREALVA 89	121421 - RUA AREALVA 100
130400 - RUA AREALVA 101	130442 - RUA AREALVA 121
170588 - RUA AREALVA 181	121486 - RUA AREALVA 221
158027 - RUA AREALVA 231	126901 - RUA AREALVA 285
164572 - RUA AREALVA 291 PARTE B	129792 - RUA AREALVA 315
157943 - RUA AREALVA 345	126043 - TRA POTI 100
111269 - RUA SALVADOR GOUVEA 20 RUA 6	174009 - AVE ANTONIO DE PADUA PEROSA 441
173938 - AVE ANTONIO DE PADUA PEROSA 421 COMERCIO	173507 - RUA MARCIA FERNANDES DAVID URIZE 190 CASA 02
122913 - RUA LUIZ CARLOS SIQUEIRA CHAVES 23 RUA 22	140419 - RUA MARIA FERREIRA DE CARVALHO 23
117431 - RUA MARCIA FERNANDES DAVID URIZE 26 RUA 8	122748 - RUA IVO PINFILDI 27 RUA 11
111379 - RUA EDGARD SCHIAVONE 29 RUA 3	111259 - RUA RAMON NOBALBOS ROMAN 30 RUA 4
169943 - RUA MARIA FERREIRA DE CARVALHO 33	117430 - RUA JOSE BELISSIMO 37 RUA 7
111979 - RUA PROLONG. R. PLANALTINA 37 PROJETADA 26	111425 - RUA MARCIA FERNANDES DAVID URIZE 39 RUA 8
112039 - RUA RAMON NOBALBOS ROMAN 40 RUA 4	112332 - RUA DULCINEIA DOS SANTOS VENANCIO 43 RUA 23
111708 - RUA LUIZ CARLOS SIQUEIRA CHAVES 44 RUA 22	117441 - RUA FERNANDO MAXIMO 45 RUA 9
111258 - RUA ANTONIO FERRAREZI ESPELETA 46 RUA 2	111213 - RUA EDGARD SCHIAVONE 46 RUA 3
122888 - AVE ANGELINA CONTINI 46	122904 - RUA OLMISIDO DE CARVALHO 47 RUA 19
122710 - RUA FERNANDO MAXIMO 48 RUA 9	111439 - RUA SALVADOR GOUVEA 49 RUA 6
117390 - RUA EDGARD SCHIAVONE 49 RUA 3	111191 - RUA RAMON NOBALBOS ROMAN 50 RUA 4
111578 - RUA LUIZ CARLOS SIQUEIRA CHAVES 53 RUA 22	122703 - RUA JOSE BELISSIMO 58 RUA 7
117406 - RUA SALVADOR GOUVEA 59 RUA 6	111190 - RUA ANTONIO FERRAREZI ESPELETA 60 RUA 2
111743 - RUA FERNANDO MAXIMO 65 RUA 9	111415 - RUA MARCIA FERNANDES DAVID URIZE 66 RUA 8
111265 - RUA LEONOR DE OLIVEIRA MACEDO 66 RUA 5	111470 - RUA IVO PINFILDI 66 RUA 11
111888 - RUA OLMISIDO DE CARVALHO 66 RUA 19	111711 - RUA PROLONG. R. PLANALTINA 67 PROJETADA 26
111612 - RUA JOSE BELISSIMO 67 RUA 7	112156 - RUA SALVADOR GOUVEA 69 RUA 6
111196 - RUA RAMON NOBALBOS ROMAN 70 RUA 4	111757 - AVE ANGELINA CONTINI 70
112324 - RUA LUIZ CARLOS SIQUEIRA CHAVES 73 RUA 22	111582 - RUA DULCINEIA DOS SANTOS VENANCIO 73 RUA 23
111266 - RUA LEONOR DE OLIVEIRA MACEDO 76 RUA 5	111471 - RUA IVO PINFILDI 76 RUA 11
111323 - RUA SALVADOR GOUVEA 76 RUA 6	111443 - RUA JOSE BELISSIMO 77 RUA 7
111321 - RUA LEONOR DE OLIVEIRA MACEDO 77 RUA 5	117389 - RUA EDGARD SCHIAVONE 79 RUA 3
111424 - RUA MARCIA FERNANDES DAVID URIZE 79 RUA 8	111709 - RUA DULCINEIA DOS SANTOS VENANCIO 83 RUA 23
122685 - RUA RAMON NOBALBOS ROMAN 85 RUA 4	111428 - RUA LEONOR DE OLIVEIRA MACEDO 86 RUA 5
112161 - RUA JOSE BELISSIMO 87 RUA 7	111487 - AVE ANGELINA CONTINI 92
112327 - RUA DULCINEIA DOS SANTOS VENANCIO 95 RUA 23	111977 - RUA LUIZ CARLOS SIQUEIRA CHAVES 96 RUA 22
122697 - RUA SALVADOR GOUVEA 96 RUA 6	112328 - RUA PROLONG. R. PLANALTINA 97 PROJETADA 26
111320 - RUA LEONOR DE OLIVEIRA MACEDO 97 RUA 5	111271 - RUA SALVADOR GOUVEA 99 RUA 6
122683 - RUA RAMON NOBALBOS ROMAN 100 RUA 4	112323 - RUA LUIZ CARLOS SIQUEIRA CHAVES 103 RUA 22
111267 - RUA LEONOR DE OLIVEIRA MACEDO 106 RUA 5	122908 - RUA SAVERIO BRUSCHI 106 RUA 21
111442 - RUA JOSE BELISSIMO 107 RUA 7	111431 - RUA LEONOR DE OLIVEIRA MACEDO 107 RUA 5
120959 - RUA OLMISIDO DE CARVALHO 116 RUA 19	111972 - RUA SAVERIO BRUSCHI 116 RUA 21
111430 - RUA LEONOR DE OLIVEIRA MACEDO 117 RUA 5	111704 - RUA SAVERIO BRUSCHI 117 RUA 21



111188 - RUA EDGARD SCHIAVONE 118 Rua 3
117312 - RUA EDGARD SCHIAVONE 119 RUA 3
150256 - AVE ANGELINA CONTINI 123
111412 - RUA JOSE BELISSIMO 127 RUA 7
111576 - RUA LUIZ CARLOS SIQUEIRA CHAVES 133 RUA 22
117403 - RUA LEONOR DE OLIVEIRA MACEDO 137 RUA 5
111422 - RUA MARCIA FERNANDES DAVID URIZE 139 RUA 8
122700 - RUA SALVADOR GOUVEA 146 RUA 6
122912 - RUA LUIZ CARLOS SIQUEIRA CHAVES 153 RUA 22
151739 - AVE ANGELINA CONTINI 155 - CASA 2
111316 - RUA LEONOR DE OLIVEIRA MACEDO 156 RUA 5
111211 - RUA EDGARD SCHIAVONE 158 Rua 3
117511 - RUA IVO PINFILD I 159 RUA 11
122911 - RUA LUIZ CARLOS SIQUEIRA CHAVES 163 RUA 22
111210 - RUA EDGARD SCHIAVONE 166 Rua 3
111327 - RUA SALVADOR GOUVEA 166 RUA 6
120961 - RUA SAVERIO BRUSCHI 167 RUA 21
112179 - RUA IVO PINFILD I 168 RUA 11
112154 - RUA SALVADOR GOUVEA 169 RUA 6
111189 - RUA EDGARD SCHIAVONE 181 Rua 3
112153 - RUA SALVADOR GOUVEA 185 RUA 6
111694 - RUA ANTONIO ALVES LICO 187 RUA 12
117399 - RUA RAFAEL FERNANDES CERVANTES 193 RUA 1
120966 - RUA SAVERIO BRUSCHI 196 RUA 21
122742 - RUA IVO PINFILD I 203 RUA 11
111631 - RUA IVO PINFILD I 208 RUA 11
122682 - RUA ANTONIO FERRAREZI ESPELETA 219 RUA 2
120960 - RUA SAVERIO BRUSCHI 229 RUA 21
111879 - RUA ANTONIO ALVES LICO 235 RUA 12
111523 - RUA JOSE DE FREITAS 242 RUA 17
111638 - AVE ANGELINA CONTINI 245
111383 - RUA ANTONIO FERRAREZI ESPELETA 249 RUA 2
122741 - RUA IVO PINFILD I 253 RUA 11
117603 - RUA ANTONIO ALVES LICO 264 RUA 12
111469 - RUA IVO PINFILD I 268 RUA 11
112291 - RUA ANTONIO ALVES LICO 274 RUA 12
120955 - RUA JOSE DE FREITAS 312 RUA 17
111625 - RUA IVO PINFILD I 316 RUA 11
111748 - RUA IVO PINFILD I 323 RUA 11
153729 - AVE ANTONIO DE PADUA PEROSA 338
111883 - RUA JOSE DE FREITAS 352 RUA 17
111401 - RUA IVO PINFILD I 356 RUA 11
111689 - RUA ANTONIO ALVES LICO 365 RUA 12
111493 - RUA ANTONIO ALVES LICO 373 RUA 12
112192 - AVE ANGELINA CONTINI 387
111372 - RUA RAFAEL FERNANDES CERVANTES 393 Rua 1
153828 - AVE ANTONIO DE PADUA PEROSA 401
155877 - AVE ANTONIO DE PADUA PEROSA 411
112031 - RUA RAFAEL FERNANDES CERVANTES 417 Rua 1
111374 - RUA RAFAEL FERNANDES CERVANTES 441 RUA 1
111404 - RUA IVO PINFILD I 449 RUA 11
117503 - RUA IVO PINFILD I 459 RUA 11
117609 - RUA ANTONIO ALVES LICO 467 RUA 12
111484 - AVE ANGELINA CONTINI 487
111882 - RUA ANTONIO ALVES LICO 500 RUA 12
111483 - AVE ANGELINA CONTINI 527
111880 - RUA ANTONIO ALVES LICO 547 RUA 12
111477 - RUA ANTONIO ALVES LICO 558 RUA 12
111646 - AVE ANGELINA CONTINI 587
140427 - AVE ANTONIO DE PADUA PEROSA 591
111479 - RUA ANTONIO ALVES LICO 659 RUA 12
117518 - RUA ANTONIO ALVES LICO 693 RUA 12
111622 - AVE ANGELINA CONTINI 747
122714 - AVE ANGELINA CONTINI 777
154807 - RUA PARATI 179 DERIV
111393 - RUA FERNANDO MAXIMO 118 RUA 9
112322 - RUA LUIZ CARLOS SIQUEIRA CHAVES 123 RUA 22
117396 - RUA RAMON NOBALBOS ROMAN 125 RUA 4
111380 - RUA EDGARD SCHIAVONE 129 RUA 3
111889 - RUA OLMISIDO DE CARVALHO 136 RUA 19
111618 - RUA FERNANDO MAXIMO 138 RUA 9
112301 - RUA ANTONIO ALVES LICO 145 RUA 12
122691 - RUA RAFAEL FERNANDES CERVANTES 146 RUA 1
112300 - RUA ANTONIO ALVES LICO 155 RUA 12
148933 - RUA SALVADOR GOUVEA 156 RUA 6
112160 - RUA JOSE BELISSIMO 157 RUA 7
111750 - RUA IVO PINFILD I 158 RUA 11
122692 - RUA RAFAEL FERNANDES CERVANTES 160 RUA 1
111317 - RUA LEONOR DE OLIVEIRA MACEDO 166 RUA 5
112320 - RUA SAVERIO BRUSCHI 166 RUA 21
112314 - RUA OLMISIDO DE CARVALHO 166 RUA 19
111528 - RUA OLMISIDO DE CARVALHO 167 RUA 19
111421 - RUA MARCIA FERNANDES DAVID URIZE 169 RUA 8
122686 - RUA RAFAEL FERNANDES CERVANTES 169 RUA 1
117307 - RUA EDGARD SCHIAVONE 182 Rua 3
111706 - RUA SAVERIO BRUSCHI 186 RUA 21
111420 - RUA MARCIA FERNANDES DAVID URIZE 190 CASA 01
112333 - RUA IVO PINFILD I 193 RUA 11
111495 - RUA ANTONIO ALVES LICO 203 RUA 12
122889 - RUA ANTONIO ALVES LICO 204 RUA 12
111535 - RUA SAVERIO BRUSCHI 217 RUA 21
112144 - RUA RAFAEL FERNANDES CERVANTES 225 RUA 1
111488 - RUA ANTONIO ALVES LICO 234 RUA 12
167074 - AVE ANTONIO DE PADUA PEROSA 239
117507 - RUA IVO PINFILD I 243 RUA 11
111632 - RUA IVO PINFILD I 248 RUA 11
111878 - RUA ANTONIO ALVES LICO 251 RUA 12
112290 - RUA ANTONIO ALVES LICO 254 RUA 12
111877 - RUA ANTONIO ALVES LICO 267 RUA 12
117613 - RUA JOSE DE FREITAS 272 RUA 17
111525 - RUA JOSE DE FREITAS 292 RUA 17
112296 - RUA ANTONIO ALVES LICO 313 RUA 12
122900 - RUA JOSE DE FREITAS 322 RUA 17
112170 - RUA IVO PINFILD I 326 RUA 11
122901 - RUA JOSE DE FREITAS 342 RUA 17
117304 - RUA RAFAEL FERNANDES CERVANTES 353 RUA 1
112193 - AVE ANGELINA CONTINI 357
111370 - RUA RAFAEL FERNANDES CERVANTES 369 Rua 1
111492 - RUA ANTONIO ALVES LICO 381 RUA 12
122738 - RUA IVO PINFILD I 389 RUA 11
112295 - RUA ANTONIO ALVES LICO 397 RUA 12
111519 - RUA ANTONIO ALVES LICO 410 RUA 12
111402 - RUA IVO PINFILD I 416 RUA 11
111405 - RUA IVO PINFILD I 439 RUA 11
111974 - RUA ANTONIO ALVES LICO 443 RUA 12
112189 - AVE ANGELINA CONTINI 451
117612 - RUA ANTONIO ALVES LICO 460 RUA 12
117608 - RUA ANTONIO ALVES LICO 475 RUA 12
122752 - AVE ANGELINA CONTINI 497
122897 - RUA ANTONIO ALVES LICO 515 RUA 12
111696 - RUA ANTONIO ALVES LICO 531 RUA 12
111645 - RUA ANTONIO ALVES LICO 555 RUA 12
117442 - AVE ANGELINA CONTINI 568
111478 - RUA ANTONIO ALVES LICO 588 RUA 12
111623 - AVE ANGELINA CONTINI 657
122717 - AVE ANGELINA CONTINI 667
112168 - AVE ANGELINA CONTINI 707
122715 - AVE ANGELINA CONTINI 757
166372 - RUA CARUARU 91 PARTE 1
166357 - RUA CARAIBAS 231



142024 - RUA JACANA 280 - CASA -
155807 - RUA JACANA 330
130307 - RUA CARAIBAS 100
126048 - RUA CARAIBAS 118
125892 - RUA CARAIBAS 190
121430 - RUA CARAIBAS 230
130313 - RUA CARAIBAS 245
160070 - RUA CARAIBAS 251
132241 - RUA CARAIBAS 275
135599 - RUA CARAIBAS 291
121413 - RUA CARAIBAS 351
170281 - RUA CARAIBAS 361
137040 - RUA CARAIBAS 397
130257 - RUA PARATI 80
126045 - RUA PARATI 120
130441 - RUA PARATI 130
130252 - RUA PARATI 179
129794 - RUA PARATI 241
157888 - RUA PARATI 270
134973 - RUA PARATI 351
148142 - RUA PARATI 437 ANT. 445-CASA 1
130022 - RUA PARATI 455
168172 - RUA PARATI 480
164868 - RUA PARATI 515 Deriv
126225 - RUA CATAGUASES 100
141202 - RUA CATAGUASES 161
146837 - RUA CATAGUASES 220 FDS 1
126055 - RUA CATAGUASES 250
138884 - RUA CATAGUASES 260
121500 - RUA CATAGUASES 291
121621 - RUA CATAGUASES 311
128043 - RUA CATAGUASES 316
127658 - RUA CATAGUASES 326
138707 - RUA CANDEIRAS 60 CASA 1/DERIV
148526 - RUA CANDEIRAS 70 CASA 1/DERIV
157847 - RUA CANDEIRAS 120
160130 - RUA CANDEIRAS 159
130001 - RUA CANDEIRAS 185 FUNDOS
157886 - RUA CANDEIRAS 225
121409 - RUA CARUARU 91
133719 - RUA CARUARU 146
121494 - RUA CARUARU 190
171154 - RUA CARUARU 201
151035 - RUA CARUARU 210 DERIV - FDS
143607 - RUA CARUARU 214 PARTE B
143689 - RUA CARUARU 235
121192 - RUA CARUARU 270
121189 - RUA CARUARU 300
160078 - RUA CARUARU 330 ANT 320
129779 - RUA IPOJUCA 101 ant 111
143372 - RUA IPOJUCA 121
125994 - RUA IPOJUCA 225
125997 - RUA IPOJUCA 265
138589 - RUA IPOJUCA 377 PARTE B
141904 - RUA IPOJUCA 401 PARTE B
146069 - RUA IPOJUCA 426
121416 - RUA JACANA 170 FUNDOS
160154 - RUA JACANA 260
143043 - RUA JACANA 320
138408 - RUA JACANA 325 PARTE B
121479 - RUA JACANA 335
130439 - RUA JACANA 356
125896 - RUA JACANA 425
157870 - RUA CAMANDUCAIA 45
121466 - RUA CAMANDUCAIA 70 ANT 170 FRENTE
155444 - RUA IPOJUCA 326 FUNDOS
166354 - RUA PARATI 380
121427 - RUA CARAIBAS 115
160092 - RUA CARAIBAS 147
126046 - RUA CARAIBAS 195
160098 - RUA CARAIBAS 241
160122 - RUA CARAIBAS 250
125996 - RUA CARAIBAS 271
150895 - RUA CARAIBAS 280
126057 - RUA CARAIBAS 341
130332 - RUA CARAIBAS 355
148986 - RUA CARAIBAS 395
125898 - RUA PARATI 70
130261 - RUA PARATI 81
134417 - RUA PARATI 121
125888 - RUA PARATI 140
125989 - RUA PARATI 201
130321 - RUA PARATI 261
121625 - RUA PARATI 281
160164 - RUA PARATI 360
160083 - RUA PARATI 445
130259 - RUA PARATI 465
121410 - RUA PARATI 505
138990 - RUA CATAGUASES 32 DERIV/FUNDOS
125987 - RUA CATAGUASES 131
129780 - RUA CATAGUASES 180
141083 - RUA CATAGUASES 241
149056 - RUA CATAGUASES 251 Q P - LT 37
170643 - RUA CATAGUASES 280
125769 - RUA CATAGUASES 301
157945 - RUA CATAGUASES 315
121492 - RUA CATAGUASES 321
121187 - RUA CATAGUASES 331
157913 - RUA CANDEIRAS 65
121487 - RUA CANDEIRAS 117
160121 - RUA CANDEIRAS 155
130334 - RUA CANDEIRAS 175
153659 - RUA CANDEIRAS 195 DERIV
160089 - RUA CANDEIRAS 239
146399 - RUA CARUARU 94
135925 - RUA CARUARU 182
131965 - RUA CARUARU 198 PARTE A
141007 - RUA CARUARU 208
130443 - RUA CARUARU 210
157880 - RUA CARUARU 231
162080 - RUA CARUARU 261
129777 - RUA CARUARU 291
144569 - RUA CARUARU 320 ANT 310
157920 - RUA IPOJUCA 41
165442 - RUA IPOJUCA 111
162029 - RUA IPOJUCA 135 PARTE B
167830 - RUA IPOJUCA 245
171267 - RUA IPOJUCA 372
146051 - RUA IPOJUCA 395 PARTE A
147834 - RUA IPOJUCA 409 DERIV
157853 - RUA JACANA 115
160158 - RUA JACANA 230
141057 - RUA JACANA 274
126463 - RUA JACANA 321
126042 - RUA JACANA 331
129818 - RUA JACANA 355
121437 - RUA JACANA 384
160209 - RUA JACANA 440
126011 - RUA CAMANDUCAIA 60 ANT 160
164743 - RUA CAMANDUCAIA 85



126013 - RUA CAMANDUCAIA 95
160075 - RUA CAMANDUCAIA 120 ANT 220
170655 - RUA CAMANDUCAIA 140 ANT 240
160206 - RUA CAMANDUCAIA 180 ANT 280
167951 - RUA CAMANDUCAIA 231 ANT 341
149197 - RUA CAMANDUCAIA 245 ANT 351 CS 2
169727 - RUA CAMANDUCAIA 270 ANT 366
158026 - RUA CAMANDUCAIA 300 ANT 384
154104 - RUA CAMANDUCAIA 319 PT B
168306 - TRA AURORA 25 DERIV
121615 - TRA JACI 43
153826 - RUA ARCILIO CHIMELLO 101 FUNDOS
154169 - RUA APARECIDO DE CARVALHO 112
154828 - RUA VALDEMAR LONGHITANO 141 FUNDOS
139273 - RUA SOBRADINHO 291 FUNDOS
134668 - RUA PLANALTINA 71
129004 - RUA PLANALTINA 211
159822 - RUA PLANALTINA 271
129005 - RUA SOBRADINHO 30
134179 - RUA SOBRADINHO 50
134673 - RUA SOBRADINHO 200
129067 - RUA SOBRADINHO 221
161831 - RUA SOBRADINHO 251
129073 - RUA SOBRADINHO 291 FRENTE
159832 - RUA TAGUATINGA 30
122671 - RUA TAGUATINGA 71
159838 - RUA TAGUATINGA 91
134185 - RUA TAGUATINGA 171
129079 - RUA TAGUATINGA 211
122675 - RUA TAGUATINGA 250
134211 - RUA TAGUATINGA 281
161839 - RUA TAGUATINGA 291
159852 - RUA PINHEIROS 40
129116 - RUA PINHEIROS 70
129117 - RUA PINHEIROS 80
134927 - RUA PINHEIROS 90
159856 - RUA PINHEIROS 110
122721 - RUA PINHEIROS 130
159859 - RUA PINHEIROS 221
134935 - RUA PINHEIROS 250
164849 - RUA ARCILIO CHIMELLO 163
131197 - RUA ARCILIO CHIMELLO 182
135323 - RUA ARCILIO CHIMELLO 222
131199 - RUA VALDEMAR LONGHITANO 50
136568 - RUA VALDEMAR LONGHITANO 71
124143 - RUA VALDEMAR LONGHITANO 91
135327 - RUA VALDEMAR LONGHITANO 111
131202 - RUA VALDEMAR LONGHITANO 172
124148 - RUA VALDEMAR LONGHITANO 182
164932 - RUA WALDIR CORRADI 30
136572 - RUA DOMINGOS BELLISSIMO 20
164934 - RUA DOMINGOS BELLISSIMO 40
125618 - RUA RUBENS CARVALHO 20 FUNDOS
161101 - RUA RUBENS CARVALHO 41
134226 - RUA LINHARES 130
134229 - RUA LINHARES 181
134230 - RUA LINHARES 240
159847 - RUA GUARAPARI 80
129106 - RUA GUARAPARI 101
134214 - RUA GUARAPARI 130
129110 - RUA GUARAPARI 181
134917 - RUA GUARAPARI 200
129112 - RUA GUARAPARI 260
134216 - RUA GUARAPARI 271
123110 - RUA LINHARES 445 AP 21A/BL 3
121493 - RUA CAMANDUCAIA 105 ANT 211
170656 - RUA CAMANDUCAIA 134 ANT 234
157893 - RUA CAMANDUCAIA 150 ANT 250
157901 - RUA CAMANDUCAIA 210 ANT 310
164881 - RUA CAMANDUCAIA 245 ANT 351 CS 1
146306 - RUA CAMANDUCAIA 265 ANT 375
121434 - RUA CAMANDUCAIA 275 ANT 381
170435 - RUA CAMANDUCAIA 305 ANT 411
144322 - RUA CAMANDUCAIA 361
157909 - TRA AURORA 35
149117 - RUA GUARAPARI 90 DERIV/FUNDOS
172621 - RUA APARECIDO DE CARVALHO 102
154084 - RUA APARECIDO DE CARVALHO 132
153410 - RUA LINHARES 230 PISO SUPERIOR
129002 - RUA PLANALTINA 41
129003 - RUA PLANALTINA 91
134175 - RUA PLANALTINA 231
159823 - RUA PLANALTINA 301
129006 - RUA SOBRADINHO 41
134182 - RUA SOBRADINHO 181
134806 - RUA SOBRADINHO 210
134807 - RUA SOBRADINHO 250
159830 - RUA SOBRADINHO 280
134808 - RUA SOBRADINHO 300
159835 - RUA TAGUATINGA 41
159837 - RUA TAGUATINGA 81
159839 - RUA TAGUATINGA 130
134814 - RUA TAGUATINGA 200
134816 - RUA TAGUATINGA 231
134818 - RUA TAGUATINGA 260
134820 - RUA TAGUATINGA 290
161886 - RUA PINHEIROS 30
159854 - RUA PINHEIROS 61
134217 - RUA PINHEIROS 71
129118 - RUA PINHEIROS 81
134218 - RUA PINHEIROS 100
134928 - RUA PINHEIROS 120
161891 - RUA PINHEIROS 210
134933 - RUA PINHEIROS 230
124081 - RUA ARCILIO CHIMELLO 51
164850 - RUA ARCILIO CHIMELLO 173
124083 - RUA ARCILIO CHIMELLO 213
136567 - RUA ARCILIO CHIMELLO 223
164852 - RUA VALDEMAR LONGHITANO 70
135325 - RUA VALDEMAR LONGHITANO 81
164936 - RUA VALDEMAR LONGHITANO 101 FUNDOS
131201 - RUA VALDEMAR LONGHITANO 131
148154 - RUA VALDEMAR LONGHITANO 172 DERIV
161097 - RUA WALDIR CORRADI 20
146373 - RUA DOMINGOS BELLISSIMO 20 DERIV CS 1
135331 - RUA DOMINGOS BELLISSIMO 30
164935 - RUA DOMINGOS BELLISSIMO 50
131207 - RUA RUBENS CARVALHO 30
122729 - RUA LINHARES 121
122731 - RUA LINHARES 171
161899 - RUA LINHARES 190
129084 - RUA GUARAPARI 40
122678 - RUA GUARAPARI 90
129108 - RUA GUARAPARI 121
134824 - RUA GUARAPARI 170
161843 - RUA GUARAPARI 190
161846 - RUA GUARAPARI 251
129113 - RUA GUARAPARI 261
129114 - RUA GUARAPARI 281
112259 - RUA LINHARES 445 AP 33A/BL 3



112688 - RUA LINHARES 445 AP 1B/BL 3
123107 - RUA LINHARES 445 AP 1C/BL 3
112687 - RUA LINHARES 445 AP 31C/BL 3
112274 - RUA GUARAPARI 305 AP 04A/BL 1
123145 - RUA GUARAPARI 305 AP 03D/BL 1
123138 - RUA GUARAPARI 305 AP 12A/BL 1
122986 - RUA GUARAPARI 305 AP 11C/BL 1
112700 - RUA GUARAPARI 305 AP 11D/BL 1
112363 - RUA GUARAPARI 305 AP 22A/BL 1
112355 - RUA GUARAPARI 305 AP 23B/BL 1
112703 - RUA GUARAPARI 305 AP 24D/BL 1
112277 - RUA GUARAPARI 305 AP 31C/BL 1
112403 - RUA GUARAPARI 305 AP 34D/BL 1
112460 - RUA GUARAPARI 305 AP 01B/BL 2
112977 - RUA GUARAPARI 305 AP 04B/BL 2
112138 - RUA GUARAPARI 305 AP 01D/BL 2
112919 - RUA GUARAPARI 305 AP 04D/BL 2
123185 - RUA GUARAPARI 305 AP 14D/BL 2
112280 - RUA GUARAPARI 305 AP 23A/BL 2
112357 - RUA GUARAPARI 305 AP 23B/BL 2
113152 - RUA GUARAPARI 305 AP 23C/BL 2
123186 - RUA GUARAPARI 305 AP 23D/BL 2
112990 - RUA GUARAPARI 305 AP 33B/BL 2
112980 - RUA GUARAPARI 305 AP 33C/BL 2
112361 - RUA GUARAPARI 305 AP 34D/BL 2
112886 - RUA GUARAPARI 415 AP 01B/BL 1
112889 - RUA GUARAPARI 415 AP 04B/BL 1
112345 - RUA GUARAPARI 415 AP 04D/BL 1
123137 - RUA GUARAPARI 415 AP 14A/BL 1
123182 - RUA GUARAPARI 415 AP 12C/BL 1
112924 - RUA GUARAPARI 415 AP 13D/BL 1
112267 - RUA GUARAPARI 415 AP 21B/BL 1
112695 - RUA GUARAPARI 415 AP 23B/BL 1
112289 - RUA GUARAPARI 415 AP 22C/BL 1
124865 - RUA GUARAPARI 415 AP 24C/BL 1
112268 - RUA GUARAPARI 415 AP 33A/BL 1
124883 - RUA GUARAPARI 415 AP 31C/BL 1
123152 - RUA GUARAPARI 415 AP 33D/BL 1
112930 - RUA GUARAPARI 415 AP 02A/BL 2
112351 - RUA GUARAPARI 415 AP 01C/BL 2
113144 - RUA GUARAPARI 415 AP 04C/BL 2
113142 - RUA GUARAPARI 415 AP 03D/BL 2
112359 - RUA GUARAPARI 415 AP 14B/BL 2
112987 - RUA GUARAPARI 415 AP 13D/BL 2
123173 - RUA GUARAPARI 415 AP 22B/BL 2
112984 - RUA GUARAPARI 415 AP 24B/BL 2
124881 - RUA GUARAPARI 415 AP 24C/BL 2
112988 - RUA GUARAPARI 415 AP 23D/BL 2
112928 - RUA GUARAPARI 415 AP 32B/BL 2
112245 - RUA GUARAPARI 415 AP 33C/BL 2
112241 - RUA GUARAPARI 415 AP 31D/BL 2
173639 - RUA CONCORDIA 615
154135 - RUA GRAMADO 332 CASA 3
153650 - RUA GRAMADO 105 LIG. IPIRANGA 872
135975 - RUA GRAMADO 146
161135 - RUA GRAMADO 208
166277 - RUA GRAMADO 332 CASA 1
131468 - RUA GRAMADO 364
154724 - RUA GRAMADO 440 DERIV 1
124585 - RUA GRAMADO 451
136685 - RUA GRAMADO 455 - CASA 1
134475 - RUA GRAMADO 455 COMERCIO
119867 - RUA CORBELIA 90
126312 - RUA CORBELIA 113
165613 - RUA CORBELIA 167
112120 - RUA LINHARES 445 AP 11B/BL 3
112090 - RUA LINHARES 445 AP 3C/BL 3
112089 - RUA LINHARES 445 AP 33C/BL 3
112128 - RUA GUARAPARI 305 AP 01D/BL 1
123180 - RUA GUARAPARI 305 AP 11A/BL 1
112125 - RUA GUARAPARI 305 AP 13A/BL 1
123183 - RUA GUARAPARI 305 AP 13C/BL 1
124885 - RUA GUARAPARI 305 AP 12D/BL 1
122984 - RUA GUARAPARI 305 AP 23A/BL 1
112702 - RUA GUARAPARI 305 AP 22D/BL 1
113151 - RUA GUARAPARI 305 AP 31B/BL 1
112247 - RUA GUARAPARI 305 AP 34C/BL 1
112704 - RUA GUARAPARI 305 AP 01A/BL 2
112133 - RUA GUARAPARI 305 AP 02B/BL 2
112137 - RUA GUARAPARI 305 AP 03C/BL 2
112285 - RUA GUARAPARI 305 AP 02D/BL 2
123179 - RUA GUARAPARI 305 AP 13A/BL 2
123148 - RUA GUARAPARI 305 AP 22A/BL 2
112281 - RUA GUARAPARI 305 AP 24A/BL 2
113147 - RUA GUARAPARI 305 AP 21C/BL 2
112250 - RUA GUARAPARI 305 AP 24C/BL 2
122992 - RUA GUARAPARI 305 AP 33A/BL 2
113149 - RUA GUARAPARI 305 AP 32C/BL 2
123000 - RUA GUARAPARI 305 AP 33D/BL 2
112123 - RUA GUARAPARI 415 AP 01A/BL 1
112888 - RUA GUARAPARI 415 AP 03B/BL 1
124864 - RUA GUARAPARI 415 AP 02C/BL 1
112891 - RUA GUARAPARI 415 AP 12A/BL 1
112264 - RUA GUARAPARI 415 AP 12B/BL 1
123188 - RUA GUARAPARI 415 AP 11D/BL 1
112270 - RUA GUARAPARI 415 AP 21A/BL 1
123112 - RUA GUARAPARI 415 AP 22B/BL 1
112234 - RUA GUARAPARI 415 AP 21C/BL 1
113031 - RUA GUARAPARI 415 AP 23C/BL 1
112346 - RUA GUARAPARI 415 AP 23D/BL 1
123113 - RUA GUARAPARI 415 AP 34B/BL 1
112922 - RUA GUARAPARI 415 AP 33C/BL 1
124870 - RUA GUARAPARI 415 AP 01A/BL 2
112251 - RUA GUARAPARI 415 AP 03A/BL 2
112352 - RUA GUARAPARI 415 AP 02C/BL 2
112986 - RUA GUARAPARI 415 AP 02D/BL 2
112927 - RUA GUARAPARI 415 AP 12B/BL 2
124874 - RUA GUARAPARI 415 AP 13C/BL 2
113032 - RUA GUARAPARI 415 AP 21B/BL 2
123189 - RUA GUARAPARI 415 AP 23B/BL 2
112354 - RUA GUARAPARI 415 AP 23C/BL 2
124873 - RUA GUARAPARI 415 AP 21D/BL 2
112248 - RUA GUARAPARI 415 AP 24D/BL 2
112462 - RUA GUARAPARI 415 AP 34B/BL 2
113030 - RUA GUARAPARI 415 AP 34C/BL 2
112242 - RUA GUARAPARI 415 AP 34D/BL 2
139268 - RUA GRAMADO 220 FUNDOS
161192 - RUA GRAMADO 20
124281 - RUA GRAMADO 143
150893 - RUA GRAMADO 161
126683 - RUA GRAMADO 331
140581 - RUA GRAMADO 337
164947 - RUA GRAMADO 440
148280 - RUA GRAMADO 440 DERIV 2
161179 - RUA GRAMADO 452
134476 - RUA GRAMADO 455 - CASA 2
134866 - RUA CORBELIA 83
126321 - RUA CORBELIA 103
161133 - RUA CORBELIA 128
124958 - RUA CORBELIA 208



131301 - RUA CORBELIA 240
167953 - RUA CORBELIA 272
119919 - RUA CORBELIA 301
127356 - RUA CORBELIA 359
120212 - RUA CORBELIA 380
135848 - RUA CORBELIA 431
150822 - RUA CORBELIA 449
124218 - RUA CORBELIA 524
158993 - RUA CONCORDIA 34 ANTIGO N. 10
145412 - RUA CONCORDIA 58
124323 - RUA CONCORDIA 109
119882 - RUA CONCORDIA 135
124968 - RUA CONCORDIA 182
124758 - RUA CONCORDIA 197
154885 - RUA CONCORDIA 266 DERIV/ CASA
161143 - RUA CONCORDIA 335
120159 - RUA CONCORDIA 383 lig. R. Diadema
140583 - RUA CONCORDIA 567
152776 - RUA CONCORDIA 573
165008 - RUA AURORA DO NORTE 190
166436 - RUA AURORA DO NORTE 214 N.208/DERIV
120204 - RUA AURORA DO NORTE 225
158997 - RUA AURORA DO NORTE 300
159059 - RUA AURORA DO NORTE 625
120446 - RUA CRISTAIS 52
159027 - RUA CRISTAIS 122
119909 - RUA CRISTAIS 228
120272 - RUA CRISTAIS 322
120163 - AVE MARANGUAPE 47 lig. r. COLORADO
126428 - AVE MARANGUAPE 84 C 1
166433 - AVE MARANGUAPE 97
124580 - AVE MARANGUAPE 191
119871 - AVE MARANGUAPE 238
119894 - AVE MARANGUAPE 243
124512 - AVE MARANGUAPE 261
131494 - AVE MARANGUAPE 293
161220 - AVE MARANGUAPE 305
161139 - AVE MARANGUAPE 384
124833 - AVE MARANGUAPE 425
171767 - RUA DAS CARAMBOLAS 99 COMERCIO
156136 - RUA DAS CARAMBOLAS 181
111178 - RUA JACANA 449
110921 - RUA DAS LARANJAS 29
110511 - RUA DAS LARANJAS 38
115461 - RUA DAS LARANJAS 53
111791 - RUA DAS LARANJAS 70
111770 - RUA DAS LARANJAS 78
110790 - RUA DAS LARANJAS 93
113629 - RUA DAS LARANJAS 109
110987 - RUA DAS LARANJAS 118
115628 - RUA DAS LARANJAS 126
111046 - RUA DAS LARANJAS 142
113524 - RUA DAS LARANJAS 150
111792 - RUA DAS LARANJAS 173
111307 - RUA DAS LARANJAS 189
110729 - RUA DAS LARANJAS 233
110836 - RUA DAS LARANJAS 250
110871 - RUA DAS LARANJAS 273
110964 - RUA DAS LARANJAS 289
110495 - RUA DAS LARANJAS 321
111313 - RUA DAS LARANJAS 330
113618 - RUA DAS LARANJAS 354
111444 - RUA DAS LARANJAS 461
110473 - RUA DAS LARANJAS 478
110899 - RUA DAS LARANJAS 486
124830 - RUA CORBELIA 250
119920 - RUA CORBELIA 295
158991 - RUA CORBELIA 307
165223 - RUA CORBELIA 360 DERIV
126306 - RUA CORBELIA 395 CASA 1
165010 - RUA CORBELIA 437
165272 - RUA CORBELIA 456
136193 - RUA CORBELIA 554
170982 - RUA CONCORDIA 37
135469 - RUA CONCORDIA 80 DERIV
126144 - RUA CONCORDIA 110
128846 - RUA CONCORDIA 147
144479 - RUA CONCORDIA 194
131477 - RUA CONCORDIA 266 COMERCIO
135989 - RUA CONCORDIA 328
171136 - RUA CONCORDIA 386 DERIV/FRENTE
137425 - RUA CONCORDIA 548
166076 - RUA CONCORDIA 567 FUNDOS
161144 - RUA AURORA DO NORTE 128
165620 - RUA AURORA DO NORTE 211 ant.199
124757 - RUA AURORA DO NORTE 217
150837 - RUA AURORA DO NORTE 257
165352 - RUA AURORA DO NORTE 435 DERIV
126169 - RUA AURORA DO NORTE 627
154883 - RUA CRISTAIS 64
135964 - RUA CRISTAIS 140
119880 - RUA CRISTAIS 247
120371 - AVE MARANGUAPE 23 LIG. R. ARAPONGAS
131474 - AVE MARANGUAPE 66
136194 - AVE MARANGUAPE 89
136886 - AVE MARANGUAPE 186
120202 - AVE MARANGUAPE 226
136045 - AVE MARANGUAPE 238 DERIV
136921 - AVE MARANGUAPE 255
120198 - AVE MARANGUAPE 267
166269 - AVE MARANGUAPE 301
124683 - AVE MARANGUAPE 334 LIG.R.DIADEMA
165007 - AVE MARANGUAPE 400
150466 - RUA DOS CAQUIS 16
149801 - RUA DAS FRAMBOESAS 100
151710 - RUA DAS CARAMBOLAS 235 -COMERCIO
111786 - RUA DAS LARANJAS 21
110286 - RUA DAS LARANJAS 37
113537 - RUA DAS LARANJAS 46
110859 - RUA DAS LARANJAS 69
119290 - RUA DAS LARANJAS 77
111137 - RUA DAS LARANJAS 85
110978 - RUA DAS LARANJAS 94
110787 - RUA DAS LARANJAS 110
110565 - RUA DAS LARANJAS 125
115503 - RUA DAS LARANJAS 134
111152 - RUA DAS LARANJAS 149
110695 - RUA DAS LARANJAS 165
115635 - RUA DAS LARANJAS 181
110540 - RUA DAS LARANJAS 225 COMERCIO
110676 - RUA DAS LARANJAS 234
119361 - RUA DAS LARANJAS 258
110961 - RUA DAS LARANJAS 274
111516 - RUA DAS LARANJAS 297
110738 - RUA DAS LARANJAS 329
110619 - RUA DAS LARANJAS 346
113663 - RUA DAS LARANJAS 370
115404 - RUA DAS LARANJAS 462
113656 - RUA DAS LARANJAS 485
110582 - RUA DAS LARANJAS 501



110821 - RUA DAS LARANJAS 502
111667 - RUA DAS LARANJAS 533
111103 - RUA DAS LARANJAS 558
110879 - RUA DAS LARANJAS 573
111663 - RUA DAS LARANJAS 598
113655 - RUA DAS LARANJAS 606
110555 - RUA DAS LARANJAS 622
111776 - RUA DAS LARANJAS 630
110851 - RUA DAS MACAS 45
110182 - RUA DAS MACAS 53
110603 - RUA DAS MACAS 62
111665 - RUA DAS MACAS 78
110558 - RUA DAS MACAS 101
110502 - RUA DAS MACAS 125
110885 - RUA DAS MACAS 134
110733 - RUA DAS MACAS 150
110470 - RUA DAS MACAS 189
110489 - RUA DAS MACAS 233
110490 - RUA DAS MACAS 242
110897 - RUA DAS MACAS 259
119748 - RUA DAS MACAS 267
110469 - RUA DAS MACAS 282
111504 - RUA DAS MACAS 291
110587 - RUA DAS MACAS 306
110581 - RUA DAS MACAS 322
110396 - RUA DAS MACAS 347
115460 - RUA DAS MACAS 460
119291 - RUA DAS MACAS 476
110576 - RUA DAS MACAS 524
110795 - RUA DAS MACAS 540
111774 - RUA DAS MACAS 588
113653 - RUA DAS MACAS 612
121209 - RUA DAS AMORAS 52
111511 - RUA DAS AMORAS 68
110424 - RUA DAS AMORAS 92
115631 - RUA DAS AMORAS 156
111124 - RUA DAS AMORAS 172
110369 - RUA DAS AMORAS 232
110970 - RUA DAS AMORAS 240
110294 - RUA DAS AMORAS 256
119487 - RUA DAS AMORAS 280
111236 - RUA DAS AMORAS 304
110817 - RUA DAS AMORAS 336
113658 - RUA DAS AMORAS 344
122042 - RUA DAS MANGAS 45
111123 - RUA DAS MANGAS 93
111122 - RUA DAS MANGAS 117
111286 - RUA DAS MANGAS 166
115698 - RUA DAS PITANGAS 69
111081 - RUA DAS PITANGAS 86
121588 - RUA DAS PITANGAS 94
121589 - RUA DAS PITANGAS 117
111077 - RUA DAS PITANGAS 134
111075 - RUA DAS PITANGAS 157
122651 - RUA DAS PITANGAS 165
110192 - RUA DAS PITANGAS 235
111337 - RUA DAS PITANGAS 251
113621 - RUA DAS PITANGAS 299
110347 - RUA DAS PITANGAS 315
119477 - RUA DAS PITANGAS 347
111108 - RUA DOS FIGOS 28
115683 - RUA DOS FIGOS 44
111252 - RUA DOS FIGOS 60
111956 - RUA DOS FIGOS 84
115647 - RUA DOS FIGOS 141
111838 - RUA DAS LARANJAS 509
121365 - RUA DAS LARANJAS 557
119756 - RUA DAS LARANJAS 565
110718 - RUA DAS LARANJAS 582
110184 - RUA DAS LARANJAS 605
115508 - RUA DAS LARANJAS 621
110436 - RUA DAS LARANJAS 629
111568 - RUA DAS MACAS 37
119374 - RUA DAS MACAS 46
110662 - RUA DAS MACAS 54
110548 - RUA DAS MACAS 77
111448 - RUA DAS MACAS 94
121358 - RUA DAS MACAS 109
110409 - RUA DAS MACAS 133
111095 - RUA DAS MACAS 141
110678 - RUA DAS MACAS 182
111234 - RUA DAS MACAS 197
110602 - RUA DAS MACAS 234
110638 - RUA DAS MACAS 258
110853 - RUA DAS MACAS 266
110923 - RUA DAS MACAS 274
111094 - RUA DAS MACAS 283
110743 - RUA DAS MACAS 299
111243 - RUA DAS MACAS 315
111843 - RUA DAS MACAS 338
111846 - RUA DAS MACAS 371
113650 - RUA DAS MACAS 468
110429 - RUA DAS MACAS 492
111446 - RUA DAS MACAS 532
111460 - RUA DAS MACAS 548
115403 - RUA DAS MACAS 596
115395 - RUA DAS AMORAS 36
111100 - RUA DAS AMORAS 60
119485 - RUA DAS AMORAS 84
110586 - RUA DAS AMORAS 132
110747 - RUA DAS AMORAS 164
111452 - RUA DAS AMORAS 180
110400 - RUA DAS AMORAS 235
110474 - RUA DAS AMORAS 243
111789 - RUA DAS AMORAS 264
111228 - RUA DAS AMORAS 283
115472 - RUA DAS AMORAS 307
113530 - RUA DAS AMORAS 339
111933 - RUA DAS AMORAS 347
112024 - RUA DAS MANGAS 53
111182 - RUA DAS MANGAS 102
111105 - RUA DAS MANGAS 149
111084 - RUA DAS PITANGAS 62
111119 - RUA DAS PITANGAS 78
122643 - RUA DAS PITANGAS 93
111282 - RUA DAS PITANGAS 109
110999 - RUA DAS PITANGAS 126
111365 - RUA DAS PITANGAS 141
111249 - RUA DAS PITANGAS 158
111955 - RUA DAS PITANGAS 166
110709 - RUA DAS PITANGAS 243
110797 - RUA DAS PITANGAS 291
110888 - RUA DAS PITANGAS 307
111515 - RUA DAS PITANGAS 331
121593 - RUA DOS FIGOS 21
111001 - RUA DOS FIGOS 37
111163 - RUA DOS FIGOS 45
112025 - RUA DOS FIGOS 61
111112 - RUA DOS FIGOS 101
111008 - RUA DOS FIGOS 156



110995 - RUA DOS FIGOS 165
110829 - RUA DOS FIGOS 238
110700 - RUA DOS FIGOS 246
110372 - RUA DOS FIGOS 267
110360 - RUA DOS FIGOS 283
110479 - RUA DOS FIGOS 302
111104 - RUA DOS FIGOS 323
110750 - RUA DOS FIGOS 342
111007 - RUA DAS MELANCIAS 61
111114 - RUA DAS MELANCIAS 70
111170 - RUA DAS MELANCIAS 149
115384 - RUA DAS MELANCIAS 221
110891 - RUA DAS MELANCIAS 237
110305 - RUA DAS MELANCIAS 260
111159 - RUA DAS MELANCIAS 268
110895 - RUA DAS MELANCIAS 293
119375 - RUA DAS MELANCIAS 309
115502 - RUA DAS MELANCIAS 324
115634 - RUA DAS MELANCIAS 332
110378 - RUA DAS MELANCIAS 370
171844 - RUA DOS CAJUS 40
112006 - RUA DOS CAJUS 69
111061 - RUA DOS CAJUS 80
122051 - RUA DOS CAJUS 101
111360 - RUA DOS CAJUS 125
111120 - RUA DOS CAJUS 136
110477 - RUA DOS CAJUS 205
115406 - RUA DOS CAJUS 237
110810 - RUA DOS CAJUS 245
110482 - RUA DOS CAJUS 261
110838 - RUA DOS CAJUS 285
110492 - RUA DOS CAJUS 296
111656 - RUA DOS CAJUS 317
110488 - RUA DOS CAJUS 333
111940 - RUA DOS CAJUS 344
111840 - RUA DOS CAJUS 376
122649 - RUA DOS CAQUIS 53
121598 - RUA DOS CAQUIS 85
122046 - RUA DOS CAQUIS 96
115455 - RUA DOS CAQUIS 179
111514 - RUA DOS CAQUIS 192
111934 - RUA DOS CAQUIS 240
115380 - RUA DOS CAQUIS 248
111300 - RUA DOS CAQUIS 259
110861 - RUA DOS CAQUIS 280
111151 - RUA DOS CAQUIS 304
110735 - RUA DOS CAQUIS 336
115652 - RUA DAS LICHIAS 41
111355 - RUA DAS LICHIAS 64
111287 - RUA DAS LICHIAS 97
110898 - RUA DAS LICHIAS 156
110769 - RUA DAS LICHIAS 164
111301 - RUA DAS LICHIAS 177
119365 - RUA DAS LICHIAS 188
111848 - RUA DAS LICHIAS 209
110226 - RUA DAS LICHIAS 236
110186 - RUA DAS LICHIAS 249
110772 - RUA DAS LICHIAS 284
110980 - RUA DAS FRAMBOESAS 26
110956 - RUA DAS FRAMBOESAS 66
119754 - RUA DAS FRAMBOESAS 98
110559 - RUA DAS FRAMBOESAS 156
113668 - RUA DAS FRAMBOESAS 196
115687 - RUA DOS TAMARINDOS 84
110371 - RUA DOS MORANGOS 56
115626 - RUA DOS FIGOS 211
110854 - RUA DOS FIGOS 243
115415 - RUA DOS FIGOS 262
111101 - RUA DOS FIGOS 278
111761 - RUA DOS FIGOS 286
111339 - RUA DOS FIGOS 310
115463 - RUA DOS FIGOS 326
111180 - RUA DAS MELANCIAS 22
122043 - RUA DAS MELANCIAS 69
111050 - RUA DAS MELANCIAS 77
110607 - RUA DAS MELANCIAS 220
110945 - RUA DAS MELANCIAS 229
110414 - RUA DAS MELANCIAS 253
110546 - RUA DAS MELANCIAS 261
121582 - RUA DAS MELANCIAS 284
111093 - RUA DAS MELANCIAS 308
110510 - RUA DAS MELANCIAS 317
121214 - RUA DAS MELANCIAS 325
110557 - RUA DAS MELANCIAS 349
115651 - RUA DOS CAJUS 37
111202 - RUA DOS CAJUS 61
111121 - RUA DOS CAJUS 77
112020 - RUA DOS CAJUS 93
115643 - RUA DOS CAJUS 117
111165 - RUA DOS CAJUS 133
111113 - RUA DOS CAJUS 144
119302 - RUA DOS CAJUS 213
110959 - RUA DOS CAJUS 240
110427 - RUA DOS CAJUS 248
110924 - RUA DOS CAJUS 269
110289 - RUA DOS CAJUS 293
113662 - RUA DOS CAJUS 309
115388 - RUA DOS CAJUS 320
110893 - RUA DOS CAJUS 336
110554 - RUA DOS CAJUS 352
111179 - RUA DOS CAQUIS 37
111200 - RUA DOS CAQUIS 61
111964 - RUA DOS CAQUIS 88
115699 - RUA DOS CAQUIS 120
119363 - RUA DOS CAQUIS 187
110298 - RUA DOS CAQUIS 227
111033 - RUA DOS CAQUIS 243
110494 - RUA DOS CAQUIS 251
111565 - RUA DOS CAQUIS 267
115498 - RUA DOS CAQUIS 296
111847 - RUA DOS CAQUIS 312
111255 - RUA DAS LICHIAS 40
111057 - RUA DAS LICHIAS 48
111054 - RUA DAS LICHIAS 80
110304 - RUA DAS LICHIAS 148
110354 - RUA DAS LICHIAS 161
110419 - RUA DAS LICHIAS 169
121201 - RUA DAS LICHIAS 185
110832 - RUA DAS LICHIAS 204
115636 - RUA DAS LICHIAS 220
110622 - RUA DAS LICHIAS 241
110778 - RUA DAS LICHIAS 257
110299 - RUA DAS LICHIAS 289
113649 - RUA DAS FRAMBOESAS 50
111343 - RUA DAS FRAMBOESAS 74
113634 - RUA DAS FRAMBOESAS 146
113651 - RUA DAS FRAMBOESAS 176
110799 - RUA DAS FRAMBOESAS 206
138842 - RUA DOS TAMARINDOS 93 COMERCIO
166737 - RUA GRAVATAI 333 FUNDOS



172073 - RUA GRAVATAI 720 DERIV.
146374 - RUA GRAMADO 569 CASA 2
137135 - RUA GRAMADO 601
142620 - RUA GRAMADO 625
161202 - RUA GRAVATAI 132
120444 - RUA GRAVATAI 143
137133 - RUA GRAMADO 673
168598 - RUA GRAMADO 689
143987 - RUA GRAMADO 705
134348 - RUA CORBELIA 602
139350 - RUA GRAVATAI 279
165287 - RUA GRAVATAI 290
143931 - RUA CORBELIA 652
142479 - RUA CORBELIA 659
166263 - RUA GRAVATAI 332
162732 - RUA CORBELIA 683
142308 - RUA GRAVATAI 339
137075 - RUA CORBELIA 699
143933 - RUA CORBELIA 708
128921 - RUA CORBELIA 739
143928 - RUA CORBELIA 755
141611 - RUA GRAVATAI 596
139516 - RUA CORBELIA 778
136679 - RUA GRAVATAI 607
162739 - RUA CORBELIA 812
168572 - RUA CORBELIA 828
150864 - RUA GRAVATAI 685
129054 - RUA CORBELIA 868
162759 - RUA CORBELIA 891
162760 - RUA CORBELIA 915
142474 - RUA CORBELIA 929
127464 - AVE MARANGUAPE 663
162286 - AVE MARANGUAPE 673
128359 - AVE MARANGUAPE 680
139801 - AVE MARANGUAPE 683
129048 - RUA JOSE VALENTIM 85
168594 - RUA JOSE VALENTIM 94
129034 - RUA JOSE VALENTIM 110
142517 - RUA JOSE VALENTIM 125
167898 - RUA JOSE VALENTIM 142
127357 - AVE MARANGUAPE 763
142516 - RUA JOSE VALENTIM 165
168588 - RUA JOSE VALENTIM 173
129047 - RUA JOSE VALENTIM 182
162593 - AVE MARANGUAPE 808
140689 - AVE MARANGUAPE 833
142149 - AVE MARANGUAPE 843
142515 - RUA JOSE VALENTIM 247
141637 - AVE MARANGUAPE 880
168587 - RUA JOSE VALENTIM 263
141617 - AVE MARANGUAPE 930
129041 - RUA JOSE VALENTIM 288
138883 - RUA JOSE VALENTIM 296
136634 - RUA ELOI ALMENDROS FILHO 46
137131 - RUA JOSE VALENTIM 328
128641 - RUA ELOI ALMENDROS FILHO 69
143947 - RUA NICOLAU PIZZOLANTE RICARDI 30
143417 - RUA ELOI ALMENDROS FILHO 101
143943 - RUA NICOLAU PIZZOLANTE RICARDI 85
168606 - RUA NICOLAU PIZZOLANTE RICARDI 93
137083 - RUA NICOLAU PIZZOLANTE RICARDI 101
168458 - RUA ELOI ALMENDROS FILHO 143
162674 - RUA ELOI ALMENDROS FILHO 150
162745 - RUA NICOLAU PIZZOLANTE RICARDI 118
162746 - RUA NICOLAU PIZZOLANTE RICARDI 126
136392 - RUA GRAMADO 569 CASA 1
162752 - RUA GRAMADO 585
138441 - RUA GRAVATAI 108
168600 - RUA GRAMADO 633
143988 - RUA GRAMADO 649
165615 - RUA GRAVATAI 150
129045 - RUA GRAMADO 681
171756 - RUA GRAMADO 689 DERIV
129043 - RUA GRAMADO 729
143929 - RUA CORBELIA 611
168570 - RUA CORBELIA 620
128925 - RUA CORBELIA 636
161170 - RUA GRAVATAI 302
127651 - RUA GRAVATAI 320
161178 - RUA GRAVATAI 333
161218 - RUA GRAVATAI 336
161216 - RUA GRAVATAI 340
162731 - RUA CORBELIA 707
136928 - RUA GRAVATAI 468
124287 - RUA GRAVATAI 557
128926 - RUA CORBELIA 756
138158 - RUA CORBELIA 771
126357 - RUA GRAVATAI 601
124233 - RUA GRAVATAI 610
165276 - RUA GRAVATAI 622
143927 - RUA CORBELIA 843
150825 - RUA GRAVATAI 726
131472 - RUA GRAVATAI 741
137079 - RUA CORBELIA 900
134205 - RUA CORBELIA 923
164501 - RUA JOSE VALENTIM 22 esquina Joao Chimelo
129032 - RUA JOSE VALENTIM 62
168593 - RUA JOSE VALENTIM 70
134570 - RUA JOSE VALENTIM 77
167895 - RUA JOSE VALENTIM 78
168419 - AVE MARANGUAPE 696
128366 - AVE MARANGUAPE 712
128540 - AVE MARANGUAPE 720
168590 - RUA JOSE VALENTIM 133
168589 - RUA JOSE VALENTIM 157
142614 - RUA JOSE VALENTIM 158
127474 - AVE MARANGUAPE 773
143973 - RUA JOSE VALENTIM 181
161730 - RUA JOSE VALENTIM 190
129037 - RUA JOSE VALENTIM 198
129038 - RUA JOSE VALENTIM 232
127328 - AVE MARANGUAPE 860
143983 - RUA JOSE VALENTIM 248
139734 - AVE MARANGUAPE 900
127323 - AVE MARANGUAPE 920
127645 - RUA JOSE VALENTIM 280
135401 - AVE MARANGUAPE 970
139065 - RUA ELOI ALMENDROS FILHO 37
162020 - RUA ELOI ALMENDROS FILHO 54
171397 - RUA JOSE VALENTIM 337 DERIV
143946 - RUA NICOLAU PIZZOLANTE RICARDI 22
137084 - RUA NICOLAU PIZZOLANTE RICARDI 53
128593 - RUA ELOI ALMENDROS FILHO 109
143548 - RUA ELOI ALMENDROS FILHO 126
129049 - RUA NICOLAU PIZZOLANTE RICARDI 94
144131 - RUA NICOLAU PIZZOLANTE RICARDI 102
168579 - RUA NICOLAU PIZZOLANTE RICARDI 109
162762 - RUA NICOLAU PIZZOLANTE RICARDI 117
143942 - RUA NICOLAU PIZZOLANTE RICARDI 125
142509 - RUA NICOLAU PIZZOLANTE RICARDI 134



143597 - RUA ELOI ALMENDROS FILHO 182
142373 - RUA ELOI ALMENDROS FILHO 208
142512 - RUA NICOLAU PIZZOLANTE RICARDI 182
134301 - RUA NICOLAU PIZZOLANTE RICARDI 189
162338 - RUA ELOI ALMENDROS FILHO 251
143940 - RUA NICOLAU PIZZOLANTE RICARDI 231
142675 - RUA NICOLAU PIZZOLANTE RICARDI 271
142502 - RUA NICOLAU PIZZOLANTE RICARDI 279
162748 - RUA NICOLAU PIZZOLANTE RICARDI 288
168574 - RUA NICOLAU PIZZOLANTE RICARDI 295
168607 - RUA NICOLAU PIZZOLANTE RICARDI 296
140862 - RUA ELOI ALMENDROS FILHO 341
137080 - RUA NICOLAU PIZZOLANTE RICARDI 319
138130 - RUA GERALDO MANFRIN 21
162742 - RUA NICOLAU PIZZOLANTE RICARDI 335
128917 - RUA JOSE RAULINO REZENDE 21
142462 - RUA JOSE RAULINO REZENDE 29
162719 - RUA JOSE RAULINO REZENDE 45
142464 - RUA JOSE RAULINO REZENDE 62
137068 - RUA JOSE RAULINO REZENDE 70
162175 - RUA GERALDO MANFRIN 144
142460 - RUA JOSE RAULINO REZENDE 117
161709 - RUA GERALDO MANFRIN 193
134302 - RUA JOSE RAULINO REZENDE 133
143922 - RUA JOSE RAULINO REZENDE 134
126262 - RUA GERALDO MANFRIN 243
162038 - RUA MIGUEL PACHA 22
134308 - RUA MIGUEL PACHA 63
142451 - RUA JOSE RAULINO REZENDE 247
137021 - RUA JOSE RAULINO REZENDE 255
139519 - RUA MIGUEL PACHA 123
143755 - RUA JOSE RAULINO REZENDE 287
162724 - RUA JOSE RAULINO REZENDE 296
140915 - RUA MIGUEL PACHA 164
140876 - RUA JOSE RAULINO REZENDE 319
142392 - RUA JOSE RAULINO REZENDE 353
151120 - RUA DAS ROMAS 52
166813 - AVE DAS UVAS 171
111456 - RUA CARAIBAS 559
110744 - RUA CARAIBAS 575
111164 - RUA PARATI 581
111005 - RUA PARATI 710
122053 - RUA PARATI 734
111171 - RUA PARATI 772
115693 - RUA PARATI 830
119287 - RUA PARATI 924
110415 - RUA PARATI 940
110908 - RUA PARATI 972
115506 - RUA PARATI 1012
110632 - RUA PARATI 1036
111098 - RUA PARATI 1052
113665 - RUA PARATI 1098
113631 - RUA PARATI 1138
110779 - RUA PARATI 1162
111239 - RUA PARATI 1194
110483 - RUA PARATI 1272
110806 - RUA PARATI 1304
110503 - RUA PARATI 1336
110955 - RUA PARATI 1376
121357 - RUA PARATI 1400
121366 - RUA CAMANDUCAIA 346
119371 - RUA DAS ROMAS 57
110765 - RUA DAS ROMAS 84
110819 - RUA DAS ROMAS 100
110280 - RUA DAS ROMAS 152
143377 - RUA ELOI ALMENDROS FILHO 207
168179 - RUA ELOI ALMENDROS FILHO 231
129089 - RUA ELOI ALMENDROS FILHO 240
136873 - RUA ELOI ALMENDROS FILHO 248
168582 - RUA NICOLAU PIZZOLANTE RICARDI 208
128931 - RUA NICOLAU PIZZOLANTE RICARDI 248
168584 - RUA NICOLAU PIZZOLANTE RICARDI 272
162690 - RUA ELOI ALMENDROS FILHO 320
144053 - RUA ELOI ALMENDROS FILHO 328
135760 - RUA ELOI ALMENDROS FILHO 331
142501 - RUA NICOLAU PIZZOLANTE RICARDI 303
137125 - RUA NICOLAU PIZZOLANTE RICARDI 312
126255 - RUA GERALDO MANFRIN 20
139514 - RUA GERALDO MANFRIN 30
167785 - RUA GERALDO MANFRIN 31
134204 - RUA GERALDO MANFRIN 50
168035 - RUA JOSE RAULINO REZENDE 30
128918 - RUA JOSE RAULINO REZENDE 54
143921 - RUA JOSE RAULINO REZENDE 69
128916 - RUA JOSE RAULINO REZENDE 77
168560 - RUA JOSE RAULINO REZENDE 110
138014 - RUA GERALDO MANFRIN 183
142466 - RUA JOSE RAULINO REZENDE 126
134305 - RUA GERALDO MANFRIN 203
167787 - RUA GERALDO MANFRIN 233
127258 - RUA MIGUEL PACHA 9
168089 - RUA MIGUEL PACHA 39
142470 - RUA JOSE RAULINO REZENDE 240
126263 - RUA MIGUEL PACHA 84
134309 - RUA MIGUEL PACHA 93
168563 - RUA JOSE RAULINO REZENDE 280
167932 - RUA MIGUEL PACHA 134
138015 - RUA MIGUEL PACHA 153
161686 - RUA MIGUEL PACHA 173
134352 - RUA MIGUEL PACHA 174
139096 - RUA MIGUEL PACHA 254
155752 - RUA DAS ROMAS 68
139703 - RUA PARATI 611
110776 - RUA CARAIBAS 567
117296 - RUA PARATI 549
111106 - RUA PARATI 686
111277 - RUA PARATI 718
111203 - RUA PARATI 764
112016 - RUA PARATI 806
110367 - RUA PARATI 902
119752 - RUA PARATI 932
111021 - RUA PARATI 956
110361 - RUA PARATI 980
111238 - RUA PARATI 1028
110618 - RUA PARATI 1044
119286 - RUA PARATI 1074
110626 - RUA PARATI 1106
111037 - RUA PARATI 1146
110723 - RUA PARATI 1178 COMERCIO
111126 - RUA PARATI 1210
110417 - RUA PARATI 1280
111029 - RUA PARATI 1320
110864 - RUA PARATI 1352
111571 - RUA PARATI 1392
121356 - RUA CAMANDUCAIA 338
110375 - RUA DAS ROMAS 49
110915 - RUA DAS ROMAS 65
111344 - RUA DAS ROMAS 92
111144 - RUA DAS ROMAS 149
119741 - RUA DAS ROMAS 176



111130 - RUA DAS ROMAS 181
110348 - RUA DAS ROMAS 192
110583 - RUA DAS ROMAS 213
110407 - RUA DAS ROMAS 237
110438 - RUA DAS ROMAS 248
121353 - RUA DAS ROMAS 273
110930 - RUA DAS ROMAS 308
110884 - RUA DAS ROMAS 321
110500 - RUA DAS ROMAS 329
113619 - RUA DAS ROMAS 337
110990 - RUA DAS ROMAS 345
110890 - RUA DAS ROMAS 380
110868 - RUA DAS ROMAS 388
111230 - RUA DAS ROMAS 401
111044 - RUA DAS ROMAS 428
115465 - RUA DAS PERAS 20
110894 - RUA DAS PERAS 36
121367 - RUA DAS PERAS 44
110943 - RUA DAS PERAS 53
113534 - RUA DAS PERAS 69
110713 - RUA DAS PERAS 109
110550 - RUA DAS PERAS 133
119364 - RUA DAS PERAS 149
110512 - RUA DAS PERAS 181
111788 - RUA DAS PERAS 208
119300 - RUA DAS PERAS 290
111849 - RUA DAS PERAS 329
110746 - RUA DAS PERAS 370
110388 - RUA DAS CEREJAS 21
110285 - RUA DAS CEREJAS 30
111790 - RUA DAS CEREJAS 45
110504 - RUA DAS CEREJAS 77
111459 - RUA DAS CEREJAS 117
113637 - RUA DAS CEREJAS 133
111157 - RUA DAS CEREJAS 142
110886 - RUA DAS CEREJAS 165
110471 - RUA DAS CEREJAS 233
110835 - RUA DAS CEREJAS 249
110190 - RUA DAS CEREJAS 257
111935 - RUA DAS CEREJAS 281
115413 - RUA DAS CEREJAS 290
110957 - RUA DAS CEREJAS 305
111651 - RUA DAS CEREJAS 322
110653 - RUA DAS CEREJAS 345
110484 - RUA DAS CEREJAS 377
119376 - RUA DAS CEREJAS 385
115454 - RUA DAS CEREJAS 393
110480 - RUA DAS CEREJAS 402
119488 - RUA DAS CEREJAS 461
110650 - RUA DAS CEREJAS 485
113639 - RUA DAS CEREJAS 613
111769 - RUA DAS CEREJAS 646
110599 - RUA DAS CEREJAS 661
110754 - RUA DAS CEREJAS 678
111781 - RUA DAS CEREJAS 686
110596 - RUA DAS CEREJAS 702
110857 - RUA DAS CEREJAS 710
110768 - RUA DAS CEREJAS 733
110635 - RUA DAS CEREJAS 742
111127 - RUA DAS CEREJAS 757
111010 - RUA DAS CEREJAS 766
110848 - RUA DAS CEREJAS 782
110271 - RUA DAS CEREJAS 798
111086 - RUA DAS CEREJAS 821
110426 - RUA DAS CEREJAS 829
111455 - RUA DAS ROMAS 184
110283 - RUA DAS ROMAS 208
110410 - RUA DAS ROMAS 224
110872 - RUA DAS ROMAS 240
111141 - RUA DAS ROMAS 256
110982 - RUA DAS ROMAS 276
115397 - RUA DAS ROMAS 316
110931 - RUA DAS ROMAS 324
110904 - RUA DAS ROMAS 332
111139 - RUA DAS ROMAS 340
110287 - RUA DAS ROMAS 372
121205 - RUA DAS ROMAS 385
110386 - RUA DAS ROMAS 396
111767 - RUA DAS ROMAS 404
113523 - RUA DAS ROMAS 436
113616 - RUA DAS PERAS 28
115505 - RUA DAS PERAS 37
119739 - RUA DAS PERAS 52
110405 - RUA DAS PERAS 60
115509 - RUA DAS PERAS 101
111793 - RUA DAS PERAS 120
110720 - RUA DAS PERAS 144
110563 - RUA DAS PERAS 157
111071 - RUA DAS PERAS 189
119744 - RUA DAS PERAS 233
115462 - RUA DAS PERAS 305
110379 - RUA DAS PERAS 338
110301 - RUA DAS PERAS 393
113535 - RUA DAS CEREJAS 29
110432 - RUA DAS CEREJAS 37
115387 - RUA DAS CEREJAS 70
110818 - RUA DAS CEREJAS 78
110654 - RUA DAS CEREJAS 125
110422 - RUA DAS CEREJAS 134
113645 - RUA DAS CEREJAS 158
110948 - RUA DAS CEREJAS 182
110759 - RUA DAS CEREJAS 241
111766 - RUA DAS CEREJAS 250
110362 - RUA DAS CEREJAS 265
110807 - RUA DAS CEREJAS 289
110189 - RUA DAS CEREJAS 297
111458 - RUA DAS CEREJAS 306
110391 - RUA DAS CEREJAS 337
110295 - RUA DAS CEREJAS 362
110617 - RUA DAS CEREJAS 378
110796 - RUA DAS CEREJAS 386
110544 - RUA DAS CEREJAS 394
110916 - RUA DAS CEREJAS 410
110805 - RUA DAS CEREJAS 477
115510 - RUA DAS CEREJAS 557
110657 - RUA DAS CEREJAS 629
113633 - RUA DAS CEREJAS 654
110756 - RUA DAS CEREJAS 662
110498 - RUA DAS CEREJAS 685
110947 - RUA DAS CEREJAS 693
115637 - RUA DAS CEREJAS 709
111943 - RUA DAS CEREJAS 726
110659 - RUA DAS CEREJAS 741
119491 - RUA DAS CEREJAS 750
110929 - RUA DAS CEREJAS 765
110989 - RUA DAS CEREJAS 774
110292 - RUA DAS CEREJAS 789
110952 - RUA DAS CEREJAS 805
111837 - RUA DAS CEREJAS 822
110297 - RUA DAS ACEROLAS 29



110476 - RUA DAS ACEROLAS 45
121352 - RUA DAS ACEROLAS 77
110802 - RUA DAS ACEROLAS 93
110501 - RUA DAS ACEROLAS 102
119360 - RUA DAS ACEROLAS 134
110425 - RUA DAS ACEROLAS 150
119479 - RUA DAS ACEROLAS 166
110902 - RUA DAS ACEROLAS 174
110703 - RUA DAS ACEROLAS 190
111035 - RUA DAS ACEROLAS 225
110724 - RUA DAS ACEROLAS 241
110433 - RUA DAS ACEROLAS 257
110610 - RUA DAS ACEROLAS 266
110288 - RUA DAS ACEROLAS 289
113647 - RUA DAS ACEROLAS 298
110571 - RUA DAS ACEROLAS 306
111030 - RUA DAS ACEROLAS 321
111567 - RUA DAS ACEROLAS 337
110725 - RUA DAS ACEROLAS 353
110751 - RUA DAS ACEROLAS 369
110560 - RUA DAS ACEROLAS 386
111240 - RUA DAS ACEROLAS 462
110364 - RUA DAS ACEROLAS 477
110611 - RUA DAS ACEROLAS 486
110598 - RUA DAS ACEROLAS 509
110663 - RUA DAS ACEROLAS 534
110770 - RUA DAS ACEROLAS 549
110595 - RUA DAS ACEROLAS 581
110907 - RUA DAS ACEROLAS 589
115400 - RUA DAS ACEROLAS 598
110507 - RUA DAS ACEROLAS 614
121218 - RUA DAS ACEROLAS 678
113640 - RUA DAS ACEROLAS 710
113627 - RUA DAS ACEROLAS 734
110734 - RUA DAS ACEROLAS 766
121212 - RUA DAS ACEROLAS 814
110393 - RUA DAS PINHAS 52
110493 - RUA DAS PINHAS 83
110352 - RUA DAS PINHAS 99
111655 - RUA DAS PINHAS 107
111509 - RUA DAS PINHAS 124
110380 - RUA DAS PINHAS 139
111136 - RUA DAS PINHAS 163
111133 - RUA DAS PINHAS 195
110827 - RUA DAS PINHAS 279
110377 - RUA DAS PINHAS 295
121580 - RUA DAS PINHAS 303
111836 - RUA DAS PINHAS 311
113626 - RUA DAS PINHAS 319
110382 - RUA DAS PINHAS 367
119296 - RUA DAS PINHAS 416
110385 - RUA DAS PINHAS 483
111091 - RUA DAS PINHAS 492
119482 - RUA DAS PINHAS 500
110475 - RUA DAS PINHAS 515
113666 - RUA DAS PINHAS 524
110813 - RUA DAS PINHAS 547
110876 - RUA DAS PINHAS 555
110954 - RUA DAS PINHAS 571
110597 - RUA DAS PINHAS 587
110917 - RUA DAS PINHAS 596
110962 - RUA DAS PINHAS 611
111657 - RUA DAS PINHAS 619
119373 - RUA DAS PINHAS 636
115629 - RUA DAS PINHAS 644
119378 - RUA DAS ACEROLAS 46
110892 - RUA DAS ACEROLAS 78
115638 - RUA DAS ACEROLAS 94
110644 - RUA DAS ACEROLAS 109
110753 - RUA DAS ACEROLAS 141
115499 - RUA DAS ACEROLAS 165
110767 - RUA DAS ACEROLAS 173
119367 - RUA DAS ACEROLAS 181
110731 - RUA DAS ACEROLAS 217
113648 - RUA DAS ACEROLAS 234
111764 - RUA DAS ACEROLAS 242
110187 - RUA DAS ACEROLAS 258
111501 - RUA DAS ACEROLAS 281
115466 - RUA DAS ACEROLAS 297
110889 - RUA DAS ACEROLAS 305
111296 - RUA DAS ACEROLAS 314
110793 - RUA DAS ACEROLAS 330
110934 - RUA DAS ACEROLAS 338
110639 - RUA DAS ACEROLAS 362
110781 - RUA DAS ACEROLAS 385
111043 - RUA DAS ACEROLAS 453
110350 - RUA DAS ACEROLAS 469
110784 - RUA DAS ACEROLAS 485
110569 - RUA DAS ACEROLAS 494
113538 - RUA DAS ACEROLAS 517
110903 - RUA DAS ACEROLAS 541
110708 - RUA DAS ACEROLAS 557
111038 - RUA DAS ACEROLAS 582
111018 - RUA DAS ACEROLAS 597
110758 - RUA DAS ACEROLAS 606
111311 - RUA DAS ACEROLAS 654
111024 - RUA DAS ACEROLAS 686
111308 - RUA DAS ACEROLAS 726
113628 - RUA DAS ACEROLAS 758
110365 - RUA DAS ACEROLAS 798
115408 - RUA DAS PINHAS 44
113660 - RUA DAS PINHAS 75
110574 - RUA DAS PINHAS 92
110413 - RUA DAS PINHAS 100
110803 - RUA DAS PINHAS 116
110869 - RUA DAS PINHAS 132
110605 - RUA DAS PINHAS 148
110592 - RUA DAS PINHAS 171
110834 - RUA DAS PINHAS 212
119293 - RUA DAS PINHAS 288
110722 - RUA DAS PINHAS 296
110935 - RUA DAS PINHAS 304
110394 - RUA DAS PINHAS 312
110381 - RUA DAS PINHAS 328
110570 - RUA DAS PINHAS 399
110808 - RUA DAS PINHAS 475
119369 - RUA DAS PINHAS 484
110647 - RUA DAS PINHAS 499
110431 - RUA DAS PINHAS 507
110373 - RUA DAS PINHAS 523
110736 - RUA DAS PINHAS 539
121354 - RUA DAS PINHAS 548
119486 - RUA DAS PINHAS 556
110656 - RUA DAS PINHAS 572
110757 - RUA DAS PINHAS 595
111232 - RUA DAS PINHAS 603
113529 - RUA DAS PINHAS 612
110399 - RUA DAS PINHAS 620
113669 - RUA DAS PINHAS 643
111782 - RUA DAS PINHAS 651



138697 - AVE DAS UVAS 55
110875 - AVE DAS UVAS 107
111283 - AVE DAS UVAS 132
110858 - AVE DAS UVAS 223
152777 - AVE DAS UVAS 326

166132 - AVE DAS UVAS 80
112007 - AVE DAS UVAS 118
111797 - AVE DAS UVAS 133
152786 - AVE DAS UVAS 275

**Departamento de Compras****Cotações**

COTAÇÃO N° 34/2026 - PARA ADITAMENTO DE CONTRATO: CONTRATAÇÃO DE EMPRESA ESPECIALIZADA NA PRESTAÇÃO DE SERVIÇOS TÉCNICOS PROFISSIONAIS DE CONSULTORIA E ASSESSORIA PARA CORREÇÃO, ELABORAÇÃO, ENVIO E MANUTENÇÃO DA DOCUMENTAÇÃO NECESSÁRIA VISANDO O CUMPRIMENTO DAS EXIGÊNCIAS DA PLATAFORMA DO E-SOCIAL E AUDESP - FASE 3, CONFORME TERMO DE REFERÊNCIA.

Os interessados que atendam ao objeto deverão enviar orçamento contendo os valores de acordo com as especificações dos serviços/produtos, com identificação dos dados da empresa (CNPJ, Razão Social, Endereço, telefone, etc.), devidamente assinada pelo responsável, através do e-mail: compras@saec.sp.gov.br, **até às 17h00min do dia 20/02/2026** e/ou até a coleta do número mínimo de cotações necessárias.

Maiores informações pelo telefone (17) 3531-0615, no horário comercial, exceto aos sábados, domingos, feriados e pontos facultativos.

Termo de referência disponível em: <http://ged.vtec.net.br:8021/vtec/autologinSaec.jsp>

Catanduva, 09 de fevereiro de 2026

Setor de Compras

**Licitações e Contratos****Aplicação de Penalidade****ENCERRAMENTO DE PROCESSO DE APLICAÇÃO DE PENALIDADE****DESPACHO**

Considerando os fatos apresentados pelo pregoeiro no âmbito da sessão do Pregão Eletrônico para Registro de Preços nº 41/2025, cujo objeto é o REGISTRO DE PREÇOS DE MICROCOMPUTADOR DO TIPO DESKTOP (COM MONITOR) E MICROCOMPUTADOR DO PORTÁTIL DO TIPO NOTEBOOKS, INCLUINDO GARANTIA/SUORTE ON-SITE DE 36 MESES, PARA A SAEC COM RESERVA DE COTA PARA MICROEMPRESA-ME, EMPRESA DE PEQUENO PORTE-EPP, INCLUSIVE MICROEMPREENDEDOR INDIVIDUAL.

Considerando os fatos e documentos apresentados pela empresa DANIEL LOPES TOLAINE ME referente a instauração de processo de aplicação de penalidade.

Considerando a análise da comissão interna, na qual concluiu que não se verificou a prática de infração administrativa por parte da empresa.

Considerando o disposto no Artigo 60 §§ 2º e 3º da portaria 43/2024, informo que conheço e acato a decisão da comissão interna.

Assim sendo, DETERMINO, o encerramento do presente processo administrativo sem aplicação de sanção à referida empresa. Publique-se a presente decisão na imprensa oficial do município e arquite-se o presente feito junto ao processo licitatório original.

Catanduva, 5 de fevereiro de 2026.

Superintendente

Marco Antônio Machado
RG: 6.417.002
Superintendente
Superintendência de Água e Esgoto de Catanduva



ENCERRAMENTO DE PROCESSO DE APLICAÇÃO DE PENALIDADE

DESPACHO

Considerando os fatos apresentados pelo pregoeiro no âmbito da sessão do Pregão Eletrônico para Registro de Preços nº 31/2025, cujo objeto é o REGISTRO DE PREÇOS DE MATERIAIS ELÉTRICOS DESTINADOS À MANUTENÇÃO ELÉTRICA COM RESERVA DE COTA PARA MICROEMPRESA-ME, EMPRESA DE PEQUENO PORTE-EPP, INCLUSIVE MICROEMPREENDEDOR INDIVIDUAL.

Considerando os fatos e documentos apresentados pela empresa MRJ MATERIAIS E SERVIÇOS ELETRICOS LTDA referente a instauração de processo de aplicação de penalidade.

Considerando a análise da comissão interna, na qual concluiu que não se verificou a prática de infração administrativa por parte da empresa.

Considerando o disposto no Artigo 60 §§ 2º e 3º da portaria 43/2024, informo que conheço e acato a decisão da comissão interna.

Assim sendo, DETERMINO, o encerramento do presente processo administrativo sem aplicação de sanção à referida empresa. Publique-se a presente decisão na imprensa oficial do município e archive-se o presente feito junto ao processo licitatório original.

Catanduva, 5 de fevereiro de 2026.

Superintendente
Marco Antonio Machado
RG: 6.417.002
Superintendente
Superintendência de Água e Esgoto de Catanduva

**Termos / Extratos**

ATA DE REUNIÃO DA COMISSÃO PERMANENTE DE CONTRATAÇÃO DA SUPERINTENDÊNCIA DE ÁGUA E ESGOTO DE CATANDUVA (designada conforme portaria 269/2025), realizada ao(s) **09 de fevereiro de 2026 às 10:15 horas**, para divulgação de resultados de análises, conforme edital do **CHAMAMENTO PÚBLICO Nº 01/2025 - CREDENCIAMENTO DE INSTITUIÇÕES FINANCEIRAS AUTORIZADAS A FUNCIONAR PELO BANCO CENTRAL DO BRASIL PARA A PRESTAÇÃO DE SERVIÇOS BANCÁRIOS DE ARRECAÇÃO DE TARIFAS DE ÁGUA E ESGOTO POR MEIO DE DÉBITO AUTOMÁTICO EM CONTA CORRENTE OU POUANÇA, EM NOME DOS USUÁRIOS DO SERVIÇO.**

Nos termos do item 2.3.1 do edital, a Comissão de Contratação se reuniu para informar o resultado das análises dos pedidos de credenciamento realizados após 13/11/2025.

O pedido foi protocolado na forma de processo administrativo e analisado pela Comissão de Contratação, conforme abaixo:

1. **BANCO SANTANDER (BRASIL) S.A., CNPJ: 90.400.888/0001-42**, recebido em 03/02/2026 e protocolado sob o número do Processo Administrativo 284/2026: A empresa foi Classificada e Habilitada;

Fica aberto o prazo de 3 (três) dias uteis para as interessadas recorrerem da decisão da Comissão de Contratação, nos termos do artigo 165 da lei federal 14.133/2021 e item 8 do edital.

Nada mais havendo a ser tratado, encerra-se a presente reunião e lavra-se esta ata assinada por todos.

A COMISSÃO:

Everton Nucci Fernandes
Membro

Thiago da Silva Bedin
Membro

Fernanda Bortoloci Rocco
Membro

Rany Augusta Vieira Spada
Membro

Contratos - Extrato

SUPERINTENDÊNCIA DE ÁGUA E ESGOTO DE CATANDUVA

EXTRATO DE ADITAMENTO CONTRATUAL

TOMADA DE PREÇOS 08/2023

PROCESSO ADMINISTRATIVO nº 8516/2023

CONTRATANTE: Superintendência de Água e Esgoto de Catanduva

CONTRATADA: NÚCLEO CONSULTORIA EM GESTÃO PÚBLICA LTDA

OBJETO: CONTRATAÇÃO DE SERVIÇOS TÉCNICOS ESPECIALIZADOS NA ÁREA DE CONTRATAÇÕES PÚBLICAS, COM O OBJETIVO DE FORNECER ORIENTAÇÃO TÉCNICA AOS AGENTES PÚBLICOS QUE DESEMPENHAM AS FUNÇÕES ESSENCIAIS À EXECUÇÃO DA LEI Nº 14.133/2021, CONFORME DETALHES E ESPECIFICAÇÕES TÉCNICAS ANEXOS.

ADITIVO: Aditar o prazo do contrato em mais 12 (doze) meses, a partir do dia 21/02/2026 e reajustar o valor na forma do art. 57 da lei 8666/93, renovando assim o contrato no valor de R\$ 83.283,24 (oitenta e três mil, duzentos e oitenta e três reais e vinte e quatro centavos) para os próximos 12 (doze) meses com base no índice IPC-A acumulado dos últimos 12 meses, até o mês de dezembro de 2025 (4,26%), conforme justificativas constantes do Processo Administrativo nº 3062/2025

VIGÊNCIA: A partir do dia 21/02/2026



Marco Antonio Machado - Superintendente.

SAEC - Rua São Paulo, 1.108, Higienópolis, CEP 15.804 - 000 - Catanduva - SP Tel: (17) 3531-0600 -
licitacao@saec.sp.gov.br

.....
SUPERINTENDÊNCIA DE ÁGUA E ESGOTO DE CATANDUVA

EXTRATO DE RESCISÃO CONTRATUAL

CONTRAO Nº 39/2020

CHAMAMENTO PÚBLICO nº 01/2020

OBJETO: CREDENCIAMENTO DE INSTITUIÇÕES FINANCEIRAS PARA PRESTAÇÃO DE SERVIÇO BANCÁRIO DE
ARRECAÇÃO TARIFAS DE ÁGUA E ESGOTO, ATRAVÉS DE DÉBITO AUTOMÁTICO

CONTRATANTE: Superintendência de Água e Esgoto de Catanduva - SAEC

CONTRATADA: BANCO BRADESCO S.A

Resolvem rescindir, de comum acordo, o Contrato nº 39/2020, com fundamento nos termos dos artigos 78, XII e
79, II da Lei Federal nº 8.666/93 e com base na Cláusula Contratual 8.1 do Contrato em epígrafe, com parecer
favorável do Departamento Jurídico e do Superintendente da SAEC, conforme justificativas constantes do Processo
Administrativo nº 163/2026., a partir de 30/12/2025.

Marco Antonio Machado - Superintendente.

SAEC - Rua São Paulo, 1.108, Higienópolis, CEP 15.804 - 000 - Catanduva - SP Tel: (17) 3531-0600 -
licitacao@saec.sp.gov.br