

Diário Oficial



Prefeitura de Itupeva

Segunda-feira, 11 de setembro de 2023

Ano V | Edição nº 947



Prefeitura de Itupeva

SUMÁRIO

Poder Executivo	3
Atos Oficiais	3
Leis	3
Portarias	7
Atos Administrativos	7
Despacho	7
Licitações e Contratos	8
Aviso de Licitação	8
Homologação / Adjudicação	8
Chamadas Públicas	12
Concursos Públicos/Processos Seletivos	21
Inscrições	21
Convocação	230

**PODER EXECUTIVO****Atos Oficiais****Leis****LEI Nº 2.351, DE 28 DE AGOSTO DE 2023****Autoria: Vereador EDUARDO RODRIGO CUSTÓDIO**

Denomina a Praça 01 (um), localizada no Bairro Eco Park Empresarial, Município de Itupeva, Estado de São Paulo, Praça Lídice.

ÂNGELO DANTE LORENÇÃO, Presidente da Câmara Municipal no exercício do cargo de Prefeito Municipal de Itupeva, Estado de São Paulo, de acordo com o que decretou a Câmara Municipal de Itupeva na Sessão Ordinária realizada no dia 22 de agosto de 2023, PROMULGA a presente Lei:

Art. 1º A Praça 01 (um), localizada no Bairro Eco Park Empresarial, neste município de Itupeva, Estado de São Paulo, passa a denominar-se Praça Lídice.

Art. 2º Faz parte integrante da presente Lei o croqui da praça pública a ser denominada, bem como a descrição perimétrica e relato histórico de Lídice.

Art. 3º As despesas com a execução da presente Lei correrão por conta de verbas próprias orçamentárias, suplementadas se necessário.

Art. 4º Esta Lei entre em vigor na data de sua publicação.

Itupeva, 28 de agosto de 2023; 58º da Emancipação Política do Município.

ÂNGELO DANTE LORENÇÃO**Presidente da Câmara Municipal no exercício do cargo de Prefeito Municipal**

Publicada na Secretaria Municipal de Gestão Pública e Registrada na Secretaria de Assuntos Jurídicos e Fundiários da Prefeitura Municipal de Itupeva, na data supra.

JULIANA ALEIXO MANTOVANI**Secretária Municipal de Gestão Pública****PERCY JOSE CLEVE KUSTER****Secretário Municipal de Assuntos Jurídicos e Fundiários**

Lei nº 2.351/2023 02

RELATO HISTÓRICO:**LÍDICE**

Há 79 anos, no dia 10 de junho de 1942, foi cometido um dos maiores crimes contra a humanidade. Como vingança pela morte de Reinhard Heydrich, causada pela ação de agentes da resistência tcheca na audaciosa operação Antropóide, Adolf Hitler ordenou a invasão e destruição de uma pequena aldeia Tcheca: Lídice.

Neste fatídico dia, todos os 173 homens e meninos com mais de 16 anos moradores de Lídice foram fuzilados. Mulheres e crianças foram levadas aos campos de concentração de Ravensbrück e Gneisenau, onde a grande maioria morreu. Nem os animais foram poupados sendo todos mortos. Os túmulos do cemitério foram removidos e saqueados. A aldeia de Lídice foi então totalmente

destruída com explosivos e, para que não sobrasse nenhum traço de sua existência, foi retirada dos mapas sendo totalmente coberta por uma plantação.

Ainda em retaliação, os três agentes da resistência tcheca que atuaram na operação antropóide foram encurralados e mortos na cripta da igreja ortodoxa em Praga.

Ao final da guerra, as poucas mulheres sobreviventes dos campos de concentração retornaram à Lídice e marcaram no chão a localização de seus prédios. Hoje, onde a aldeia de Lídice existiu, pode ser visitado um monumento com uma pira sempre acesa simbolizando a cidade-fênix que renasce de suas próprias cinzas. Um belo roseiral e o monumento às crianças de Lídice convidam os visitantes à reflexão.

Como símbolo da resistência ao ódio, à xenofobia e a tudo o que o nazismo representa, o nome de Lídice passou a denominar ruas e cidades em vários lugares do mundo. Muitas dessas cidades acolheram os refugiados do pós-guerra, como é o caso da Lídice, localizada no Rio de Janeiro, no município de Rio Claro.

Tenho o orgulho de ter o nome de Lídice, símbolo de resistência e de força, um nome que traz consigo uma história tão forte e uma grande responsabilidade.

.....

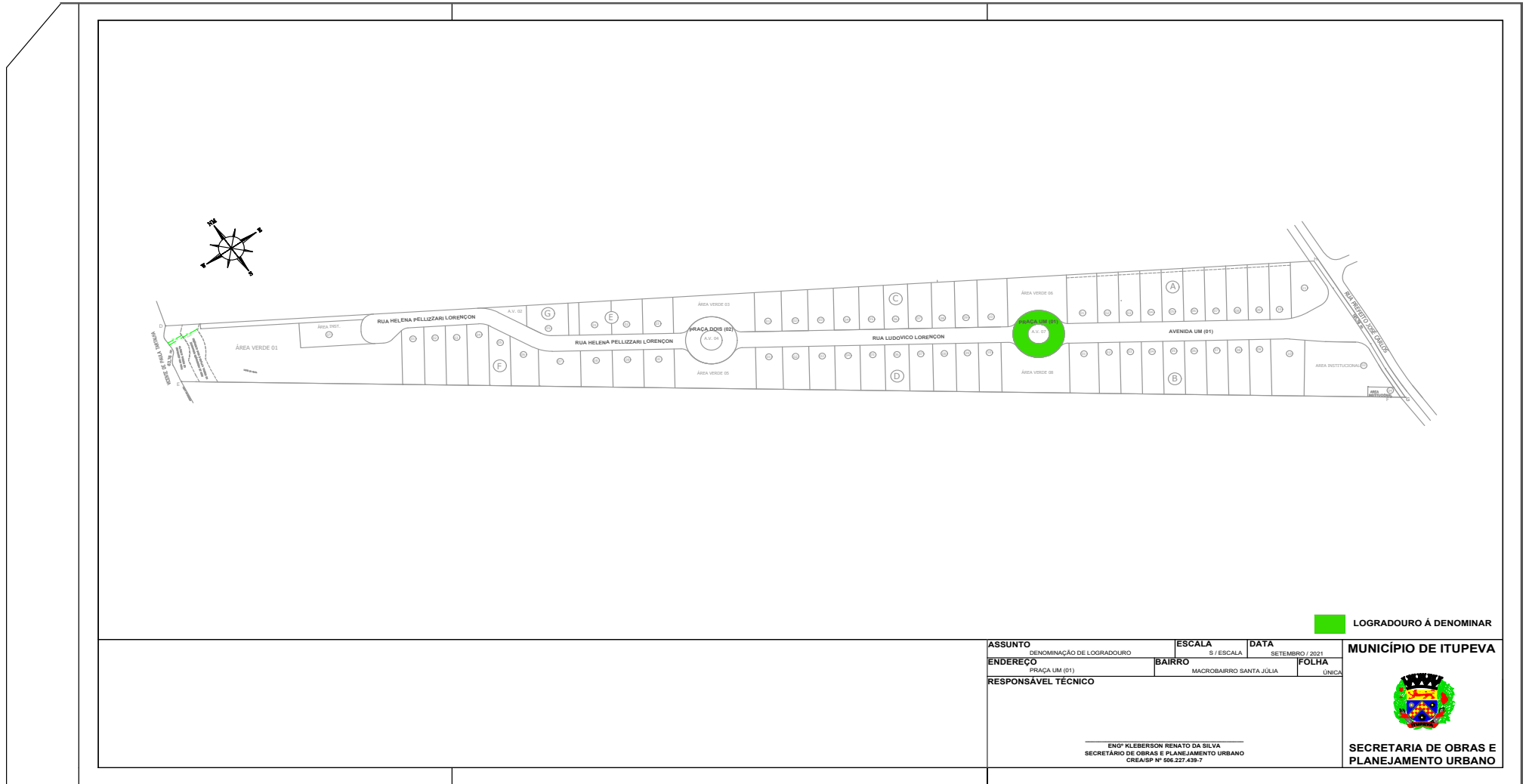

LOGRADOURO A DENOMINAR

ASSUNTO DENOMINAÇÃO DE LOGRADOURO	ESCALA S / ESCALA	DATA SETEMBRO / 2021	MUNICÍPIO DE ITUPEVA  SECRETARIA DE OBRAS E PLANEJAMENTO URBANO
ENDEREÇO PRAÇA UM (01)	BAIRRO MACROBAIRRO SANTA JÚLIA	FOLHA ÚNICA	
RESPONSÁVEL TÉCNICO ENGR KLEBERSON RENATO DA SILVA SECRETÁRIO DE OBRAS E PLANEJAMENTO URBANO CREA/SP Nº 806.227.439-7			



**Prefeitura
de Itupeva**
Estado de São Paulo

Secretaria de
Obras e Planejamento
Urbano

ANEXO A LEI Nº
2351 / 2023

MEMORIAL DESCRITIVO

Assunto: Denominação de Logradouro

Proprietário: Prefeitura Municipal de Itupeva

Bairro: Eco Park Empresarial

Praça Um (01) Trecho Um (01)

Situa-se ao lado direito de quem da Rua Prefeito José Carlos entra pela Avenida Um (01) seguindo o eixo da Avenida Um (01) com uma distância de duzentos e setenta metros e dezesseis centímetros (270,16m) a partir da estaca zero (0) do eixo da Avenida Um (01); partindo do cruzamento do eixo da Avenida Um (01) (estaca 13+10,16metros) com o alinhamento da Praça Um (01), segue em curva à esquerda com raio de vinte e quatro metros (24,00m) numa distância de quatorze metros e setenta e dois centímetros (14,72m) confrontando com a Avenida Um (01); daí segue em curva à esquerda com raio de vinte e quatro metros (24,00m) numa distância de quarenta e sete metros e sessenta e nove centímetros (47,69m), confrontando com parte da Área Verde Seis (06); daí segue em curva à esquerda com raio de vinte e quatro metros (24,00m) numa distância de doze metros e noventa e nove centímetros (12,99m), confrontando com a Rua Um (01); daí deflete à esquerda numa distância de quatorze metros (14,00m) em reta confrontando com o Trecho Dois (02) da Praça Um (01), daí deflete à esquerda e segue com curva à direita com raio de dez metros (10,00m) numa distância de trinta e um metros e quarenta e um centímetros (31,41m) confrontando com parte da Área Verde Sete (07); daí deflete à esquerda numa distância quatorze metros (14,00m) em reta até o ponto inicial, confrontando com o Trecho Dois (02) da Praça Um (01), encerrando com uma área de **747,70 metros quadrados**.

Praça Um (01) Trecho Dois (02)

Situa-se ao lado esquerdo de quem da Rua Prefeito José Carlos entra pela Avenida Um (01) seguindo o eixo da Avenida Um (01) com uma distância de duzentos e setenta metros e dezesseis centímetros (270,16m) a partir da estaca zero (0) do eixo da Avenida Um (01); partindo do cruzamento do eixo da Avenida Um (01) (estaca 13+10,16metros) com o alinhamento da Praça Um (01), segue em curva à direita com raio de vinte e quatro metros (24,00m) numa distância de quatorze metros e setenta e dois centímetros (14,72m) confrontando com a Avenida Um (01); daí segue em curva à direita com raio de vinte e quatro metros (24,00m) numa distância de quarenta e sete metros e sessenta e nove centímetros (47,69m), confrontando com parte da Área Verde Oito (08); daí segue em curva à direita

Av. Eduardo Anibal Lourençon, 15 - Parque das Vinhas | Itupeva-SP
CEP 13.295-522 | Fone: 11 4591-8100



**Prefeitura
de Itupeva**
Estado de São Paulo

Secretaria de
Obras e Planejamento
Urbano

com raio de vinte e quatro metros (24,00m) numa distância de doze metros e noventa e nove centímetros (12,99m), confrontando com a Rua Um (01); daí deflete à direita numa distância de quatorze metros (14,00m) em reta confrontando com o Trecho Um (01) da Praça Um (01), daí deflete à esquerda e segue com curva à esquerda com raio de dez metros (10,00m) numa distância de trinta e um metros e quarenta e um centímetros (31,41m) confrontando com parte da Área Verde Sete (07); daí deflete à direita numa distância quatorze metros (14,00m) em reta até o ponto inicial, confrontando com o Trecho Um (02) da Praça Um (01). Encerrando com uma área de **747,70 metros quadrados**.

Itupeva, 27 de setembro de 2021.



KLEBERSON RENATO DA SILVA
Secretário de Obras e Planejamento Urbano
CREA/SP nº 506.227.439-7



Av. Eduardo Anibal Lourençon, 15 - Parque das Vinhas | Itupeva-SP
CEP 13.295-522 | Fone: 11 4591-8100



Portarias

PORTARIA Nº 10.114, DE 06 DE SETEMBRO DE 2023

ÂNGELO DANTE LORENÇÃO, Prefeito em exercício de Itupeva, Estado de São Paulo, com fundamento no art. 550 e 552 da Lei Complementar nº 387, de 11 de novembro de 2015, e tendo em vista as razões apresentadas pela Comissão de Processo Administrativo Disciplinar nº 9996/2023, resolve:

Art. 1º Determinar a prorrogação do afastamento dos servidores de Matrículas Funcionais nºs 5061 e 2053, lotados na Secretaria Municipal de Mobilidade Urbana e Meio Ambiente, do exercício do respectivo cargo público, por 45 (quarenta e cinco) dias, com prejuízo de remuneração nos termos do art. 555, da Lei Complementar nº 387, de 11 de novembro de 2015.

Art. 2º Esta Portaria entra em vigor na data de sua publicação.

PREFEITURA MUNICIPAL DE ITUPEVA, aos seis dias do mês de setembro de dois mil e vinte três.

ÂNGELO DANTE LORENÇÃO

Prefeito em exercício

Lavrada, publicada e registrada pela Secretaria Municipal de Gestão Pública na data supra.

JULIANA ALEIXO MANTOVANI

Secretária Municipal de Gestão Pública

Atos Administrativos

Despacho

Termo de Conclusão.

No dia 6 /setembro /2023, faço conclusos ao senhor Secretário Municipal de Assuntos Jurídicos e Fundiários

Despacho Inicial.

1. Cuida-se de requerimento formulado pela senhora Diretora do Departamento de Regularização Fundiária - **A CASA É SUA** -, solicitando a abertura de processo administrativo para a regularização fundiária do núcleo urbano informal consolidado nominado **JARDIM PANSARINI**, situado nesta cidade e comarca de Itupeva.

2. Referido núcleo urbano informal foi formado e consolidado, através da venda/alienação de partes ideais das glebas rurais mais bem descrita na matrícula número 28.421, do 1º Oficial de Registro de Imóveis e Anexos de Jundiáí.

3. Evidencia-se, ainda, pela simples leitura de referido fólio real que o imóvel, na origem, pertencia ao casal Abrão Pansarini e Josephina Pansarini, que, no ano de 1983, doaram com reserva de usufruto para seus filhos, Isolina, Hilário/Clementina, Arnaldo/Vilma, Maria/José e Isaura/José.

4. O casal Abrão e Josephina vieram a falecer, com como, ao depois, Isolina e Hilário, sendo que a cota parte daquele foi dividida por seus 6(seis)filhos e a deste para seus três descendentes.

5. Evidencia-se, ainda, que no plano fático existe um condomínio pro diviso.

6. Em 2017, a questão fundiária urbana, foi objeto da Lei Federal número 13.465/2017, que buscou simplificar,

agilizar e desburocratizar o processo de regularização fundiária em todo o território nacional.

7. Possível, portanto, a regularização fundiária de referido núcleo urbano informal consolidado.

8. Pois bem.

9. A requerente possui legitimidade, nos termos do artigo 14, inciso I, da Lei Federal número 13.465/201, para requerer a abertura de processo administrativo para a regularização fundiária de referido núcleo urbano informal consolidado.

10. O núcleo urbano em questão, de outro lado, atende o reclamado pelo artigo 9º, §2º do mesmo diploma legal, ou seja, cuida-se de núcleo urbano informal consolidado havia mais de 26(vinte e seis)anos.

11. Determino, pois, a abertura de processo administrativo para a regularização fundiária do núcleo urbano informal consolidado, objeto do fólio real **28.421**, do Oficial de Registro de Imóveis de Indaiatuba, nesta cidade e comarca.

12. Com lastro no artigo 30, inciso I, combinado com o artigo 13, II, todos da Lei Federal número 13.465/2017, classifico a presente **REURB** como sendo de **Interesse Social - REURB-S.**

13. Dê-se a necessária publicidade com a publicação da presente decisão no Diário Oficial do Município de Itupeva.

14. Remeta-se à Diretoria para que colha o termo de anuência dos proprietários tabulares, bem como seja providenciada a notificação dos confrontantes Arthur Martine Vicente Tartalha

Itupeva 6 de setembro de 2023.

Percy José Cleve Küster

Secretário Municipal de Assuntos Jurídicos e Fundiários

Termo de Conclusão.

No dia 6 /setembro /2023, faço conclusos ao senhor Secretário Municipal de Assuntos Jurídicos e Fundiários

Despacho Inicial.

1. Cuida-se de requerimento formulado pela senhora Diretora do Departamento de Regularização Fundiária - **A CASA É SUA** -, solicitando a abertura de processo administrativo para a regularização fundiária do núcleo urbano informal consolidado nominado **VILA PERNAMBUCO**, situado nesta cidade e comarca de Itupeva.

2. Referido núcleo urbano informal foi formado e consolidado, através da venda/alienação de partes ideais das glebas rurais mais bem descritas nas matrículas números **91.309 e 103.209**, todas do 1º Oficial de Registro de Imóveis e Anexos de Jundiáí.

3. Evidencia-se, ainda, pela simples leitura de referido fólio real número **91.309** que o imóvel, na origem, pertencia ao casal Emídio Ferreira e Alcina Pereira Leite, que, no ano de 1984, doaram com reserva de usufruto para seus filhos e, em razão do óbito de alguns deles, suas partes foram transferidas para os descendentes na classe do segundo grau(netos)

4. Em relação ao imóvel especializado no matrícula **103.209** verifica-se que o imóvel é propriedade de Rosana Maria Frediani Malvezzi e Eduardo Sérgio Malvezzi(R.2).



5. Evidencia-se, ainda, que no plano fático existe um condomínio pro diviso.

6. Em 2017, a questão fundiária urbana, foi objeto da Lei Federal número 13.465/2017, que buscou simplificar, agilizar e desburocratizar o processo de regularização fundiária em todo o território nacional.

7. Possível, portanto, a regularização fundiária de referido núcleo urbano informal consolidado.

8. Pois bem.

9. A requerente possui legitimidade, nos termos do artigo 14, inciso I, da Lei Federal número 13.465/201, para requerer a abertura de processo administrativo para a regularização fundiária de referido núcleo urbano informal consolidado.

10. O núcleo urbano em questão, de outro lado, atende o reclamado pelo artigo 9º, §2º do mesmo diploma legal, ou seja, cuida-se de núcleo urbano informal consolidado havia mais de 26(vinte e seis)anos.

11. **Determino**, pois, a abertura de processo administrativo para a regularização fundiária do núcleo urbano informal consolidado, objeto dos fólhos reais **91.309 e 103.209**, do 1º Oficial de Registro de Imóveis e Anexos de Jundiá

12. Com lastro no artigo 30, inciso I, combinado com o artigo 13, II, todos da Lei Federal número 13.465/2017, classifico a presente **REURB** como sendo de **Interesse Social - REURB-S**.

13. Dê-se a necessária publicidade com a publicação da presente decisão no Diário Oficial do Município de Itupeva.

14. Remeta-se à Diretoria para que colha o termo de anuência dos proprietários tabulares, bem como seja providenciada a notificação dos confrontantes.

Itupeva 6 de setembro de 2023.

Percy José Cleve Küster

Secretário Municipal de Assuntos Jurídicos e Fundiários

Licitações e Contratos

Aviso de Licitação

AVISO DE PREGÃO ELETRÔNICO Nº 039/2023, de 06 de setembro de 2023. ÓRGÃO: Município de Itupeva. OBJETO: Aquisição de Berço Hospitalar, Bisturi Elétrico, Consultório Odontológico Portátil e Eletrocardiógrafo. DISPONIBILIDADE DO EDITAL NA ÍNTEGRA: www.itupeva.sp.gov.br e <https://novobmnet.com.br/#> ou pelos endereços de e-mail licitacoes@itupeva.sp.gov.br e licitacoes1@itupeva.sp.gov.br. RECEBIMENTO DAS PROPOSTAS: até às 08:30 horas do dia 22 de setembro de 2023. REALIZAÇÃO DA SESSÃO PÚBLICA: dia 22 de setembro de 2023. LOCAL DA SESSÃO PÚBLICA: <https://novobmnet.com.br/#>. PREGOEIRO RESPONSÁVEL: LEONARDO DOS ANJOS BRUNASSI.

ÂNGELO DANTE LORENÇÃO

Prefeito em Exercício

AVISO DE PREGÃO PRESENCIAL Nº 020/2023, de 06 de setembro de 2023. ÓRGÃO: Município de Itupeva. OBJETO: Aquisição de kit-lanche, sob o Sistema de Registro de Preços, pelo período de 12 (doze) meses.

DISPONIBILIDADE DO EDITAL NA ÍNTEGRA: www.itupeva.sp.gov.br ou pelos endereços de e-mail licitacoes@itupeva.sp.gov.br e licitacoes1@itupeva.sp.gov.br. ENTREGA DOS ENVELOPES: na sessão do Pregão até o final do credenciamento. DATA DE REALIZAÇÃO DA SESSÃO: dia 22 de setembro de 2023 às 09:00 horas. LOCAL DA SESSÃO: Auditório do Paço Municipal, Av. Eduardo Aníbal Lourençon, nº 15, Parque das Vinhas, Itupeva/SP. PREGOEIRA RESPONSÁVEL: FERNANDA KELLI FERROLI.

(ÂNGELO DANTE LORENÇÃO)

Prefeito em Exercício

Homologação / Adjudicação

ATO DE ADJUDICAÇÃO DE 06 DE SETEMBRO DE 2023

Processo Administrativo nº 4472-7/2023
Pregão Presencial nº 019/2023

Objeto: Contratação de empresa para prestação de serviços de confecção de cartões, preparo, seleção, acondicionamento, distribuição e controle das cestas, destinadas aos servidores públicos da Prefeitura Municipal de Itupeva.

A Pregoeira que abaixo assina no uso de suas atribuições e competências, face ao que consta dos autos, considerando o atendimento pleno dos requisitos de habilitação, exigências editalícias, classificação e aceitabilidade dos preços, **RESOLVE:**

I - ADJUDICAR o objeto da presente licitação à empresa:

- COMERCIAL JOÃO AFONSO LTDA
(FERNANDA KELLI FERROLI)

Pregoeira



**Prefeitura
de Itupeva**
Estado de São Paulo

Secretaria de
Gestão Pública

Fls.:

DESPACHO DE HOMOLOGAÇÃO

PREGÃO PRESENCIAL nº 008/2023, que tem como objeto a Aquisição de mobiliário, para atendimento a todas as Secretarias, sob o Sistema de Registro de Preços, pelo período de 12 (doze) meses.

Processo Administrativo nº 4460-2/2023

Gabinete dos secretários, em 06 de setembro de 2023.

1. Face ao que consta nos autos, **HOMOLOGO** o **PREGÃO PRESENCIAL nº 008/2023**, destinado às Secretarias Municipais, por seus próprios fundamentos, com base na adjudicação levada a efeito em 18/08/2023, conforme segue:

LICITANTE: KRF COMERCIAL EIRELI				
CNPJ: 18.189.637/0001-33				
ITEM	QUANT	UNID DE MEDIDA	ESPECIFICAÇÕES*	VL. UNIT.
LOTE 1				
1	500	UNID	CONJUNTO ALUNO TAMANHO 6	R\$ 1.054,16
2	300	UNID	CONJUNTO ALUNO TAMANHO 3	R\$ 983,35
3	80	UNID	CONJUNTO DE 01 MESA COM QUATRO CADEIRAS	R\$ 2.114,79
4	150	UNID	CONJUNTO COLETIVO INFANTIL	R\$ 3.759,30
5	50	UNID	CONJUNTO PROFESSOR	R\$ 1.736,08
6	10	UNID	MESA ACESSÍVEL	R\$ 8.524,29
7	100	UNID	CONJUNTO REFEITÓRIO ADULTO	R\$ 2.087,97
8	100	UNID	CONJUNTO REFEITÓRIO INFANTIL	R\$ 2.847,55
9	30	UNID	CONJUNTO ALIMENTAÇÃO COLETIVO	R\$ 7.660,47
10	100	UNID	CARTEIRA ESCOLAR	R\$ 1.494,14
LOTE 4				
33	1100	UNID	MESA RETA COM GAVETEIRO	R\$ 1.834,14
34	780	UNID	ARMÁRIO ALTO COM 02 PORTAS	R\$ 1.888,09
35	255	UNID	ARMÁRIO BAIXO COM 02 PORTAS	R\$ 1.361,81
36	125	UNID	ARMÁRIO MISTO 02 PORTAS	R\$ 1.994,66
37	130	UNID	ARMÁRIO TROCADOR	R\$ 3.644,53
38	150	UNID	ARMÁRIO ALTO COM 8 PORTAS	R\$ 6.406,99
39	20	UNID	MESA DE REUNIÃO	R\$ 2.627,25
40	265	UNID	MESA EM L	R\$ 2.222,62
41	400	UNID	GAVETEIRO VOLANTE 02 GAVETAS	R\$ 1.614,72
42	15	UNID	ESTAÇÃO DUPLA DE TRABALHO	R\$ 3.471,66
43	15	UNID	MESA EM L COM ARMÁRIO ACOPLADO	R\$ 3.401,86
44	300	UNID	APOIO ERGONOMICO PARA PÉS	R\$ 1.328,82
45	30	UNID	ARMÁRIO EM FÓRMICA GRANDE	R\$ 1.835,27
46	160	UNID	MESA PARA IMPRESSOA	R\$ 1.215,79
47	60	UNID	MESA PARA REUNIÃO OVAL	R\$ 3.039,48
48	45	UNID	MESA RETANGULAR PARA COPA	R\$ 2.869,18
49	240	UNID	SUPORTE PARA CPU	R\$ 321,04



Prefeitura de Itupeva
Estado de São Paulo

Secretaria de
Gestão Pública

Fls.:

LICITANTE: ORION VISION COMERCIAL EIRELI EPP				
CNPJ: 15.414.986/0001-13				
ITEM	QUANT	UNID DE MEDIDA	ESPECIFICAÇÕES *	VL. UNIT.
LOTE 2				
11	415	UNID	ROUPEIRO EM AÇO	R\$ 1.850,00
12	800	UNID	ARMÁRIO DE AÇO EM 02 PORTAS	R\$ 2.380,00
13	560	UNID	ESTANTE DE AÇO COM 06 PRATELEIRAS	R\$ 900,00
14	370	UNID	ARQUIVO DE AÇO COM 04 GAVETAS	R\$ 1.880,00
15	30	UNID	ARMÁRIO MODULAR	R\$ 700,00
16	170	UNID	ROUPEIRO DE AÇO COM 16 PORTAS	R\$ 2.900,00
17	30	UNID	BALCÃO COZINHA 03 PORTAS	R\$ 640,00
18	110	UNID	ESTANTE EM AÇO COM PRATELEIRAS	R\$ 950,00
19	10	UNID	ROUPEIRO DE AÇO COM 08 PORTAS AUTOMATIZADO	R\$ 19.095,00
LOTE 3				
20	2650	UNID	CADEIRA GIRATÓRIA MÉDIA	R\$ 2.600,00
21	1100	UNID	CADEIRA GIRATÓRIA BAIXA SEM BRAÇO	R\$ 1.650,00
22	1250	UNID	CADEIRA GIRATÓRIA BAIXA COM BRAÇO	R\$ 1.947,36
23	700	UNID	CADEIRA FIXA PARA DIÁLOGO	R\$ 1.371,00
24	130	UNID	LONGARINA 03 LUGARES	R\$ 4.331,00
25	350	UNID	LONGARINA 03 LUGARES SEM BRAÇO	R\$ 1.605,00
26	150	UNID	LONGARINA 06 LUGARES SEM BRAÇO	R\$ 4.030,00
27	150	UNID	CADEIRA COM APOIO DE CABEÇA EM TELA	R\$ 5.140,00
28	110	UNID	CADEIRA GIRATÓRIA COM ENCOSTO PLÁSTICO	R\$ 4.905,00
29	60	UNID	BANQUET/CADEIRA CAIXA ALTA	R\$ 597,00
30	400	UNID	LONGARINA DE 04 LUGARES SEM BRAÇO	R\$ 1.203,00
31	800	UNID	CADEIRA ISO	R\$ 350,00
32	150	UNID	CADEIRA COM ASSENTOS FIXOS	R\$ 355,00
LOTE 5				
50	200	UNID.	LEITO PARA DESCANSO INFANTIL	R\$ 460,00
LOTE 6				
51	360	UNID	CAIXA BIN Nº 06	R\$ 13,05

* conforme especificações do termo de referência e marcas estabelecidas nas propostas

2. Publique-se.

(JULIANA ALEIXO MANTOVANI)
Secretária Municipal de Gestão Pública**

(FÁBIO JOSÉ DE ANDRADE)
Secretário Municipal de Educação**

**delegação de competências, conforme Decreto nº 3.022, de 17 de abril de 2019.



**Prefeitura
de Itupeva**
Estado de São Paulo

Secretaria de
Gestão Pública

Fls.:

DESPACHO DE HOMOLOGAÇÃO

PREGÃO PRESENCIAL nº 019/2023, que tem como objeto a Contratação de empresa para prestação de serviços de confecção de cartões, preparo, seleção, acondicionamento, distribuição e controle das cestas, destinadas aos servidores públicos da Prefeitura Municipal de Itupeva.

Processo Administrativo nº 4472-7/2023.

Itupeva, 06 de setembro de 2023.

1. Face ao que consta nos autos, **HOMOLOGO o PREGÃO PRESENCIAL nº 019/2023**, destinado às Secretarias Municipais, por seus próprios fundamentos, com base na adjudicação levada a efeito em 06/09/2023 conforme segue:

LICITANTE: COMERCIAL JOÃO AFONSO LTDA
CNPJ: 53.437.315/0001-67

ITEM	DESCRIÇÃO DO PRODUTO	QUANT	UND	VALOR UNITÁRIO
01	Cesta básica composta por: 02 und Arroz tipo 1 com 5 kg. 04 und Feijão carioca tipo 1 com 1 kg. 03 und Açúcar refinado com 1 kg. 01 und Sal refinado com 1 kg. 01 und Pó de café torrado e moído com 500g. 02 und Achocolatado em pó com 370g. 01 und Farinha de trigo tipo 1 com 1 kg. 01 und Farinha de mandioca torrada com 500g. 01 und Macarrão com ovos tipo parafuso com 500g. 01 und Macarrão com ovos tipo espaguete com 500g. 04 und Óleo de soja com 900 ml. 01 und Sardinha em óleo comestível peso drenado 150 g. 01 und Fubá mimoso com 500g. 04 und Extrato de tomate com mínimo 130 g. 02 und Seleta de legumes com 170gr. 01 und Leite em pó integral com 400g. 01 und Leite condensado com 395g. 01 und Biscoito com recheio chocolate com min 140g. 01 und Biscoito com recheio morango com min 140g. 02 und Biscoito cream cracker com 200g. 01 und Goiabada com 400g. 02 und Pó para gelatina, sabores diversos com mínimo 20g. 01 und Papel higiênico com 4 rolos de 30 mts. 02 und Sabonete com 85g. 02 und Creme dental c/ flúor embalagem com 90g. 01 und Sabão em pó tipo lava roupa com 800 gr. 02 und Detergente líquido neutro com 500ml. 01 und Sabão em pedra com 5 barras de 180g. 01 und caixa de papelão para acondicionar alimentos. 01 und caixa de papelão para acondicionar produtos de limpeza	30.000	CESTAS	R\$ 384,80

*conforme especificações do termo de referência

2. Publique-se.

JULIANA ALEIXO MANTOVANI
Secretária Municipal de Saúde Interina e Gestão Pública**

**delegação de competências, conforme Decreto nº 3.022, de 17 de abril de 2019.

Avenida Eduardo Aníbal Lourençon, 15 – Parque das Vinhas | Itupeva-SP | Fone: 11 4591-8100



Chamadas Públicas

AGRICULTURA
E CULTURA

ATA DE JULGAMENTO DE PROPOSTAS: CHAMAMENTO PÚBLICO Nº 008/2023, PROCESSO Nº 1191-6/2023

Aos dias 16, 17 e 21 de agosto, a Comissão Artístico Pedagógica nomeada pela Portaria Nº 9.320, de 17 de fevereiro de 2023, reuniu-se na Casa da Cultura para realizar entrevista com os candidatos e proponentes do Chamamento Público 08/2023: Credenciamento de Propostas para o Programa de Oficinas Culturais da Secretaria Municipal de Agricultura e Cultura do Município de Itupeva. Conforme deliberação da comissão, as pontuações para cada proposta/modalidade são as seguintes:

Música

Proponente	Proposta de Oficina	Pontuação	Class. na modalidade
JOELDIR MANOEL SILVA	BANDA MARCIAL	135	1º
FELIPE DANIEL LIMA BATISTA	CANTO CORAL	146	1º
RODRIGO APARECIDO DE OLIVEIRA SANTOS	CAVAQUINHO	151	1º
OTINIEL RODRIGUES ALVES	CLARINETA	220	1º
DANIEL DA SILVA	ECOBLOCO	124	1º
DAVI EDUARDO DE MIRANDA DA SILVA	GUITARRA ELÉTRICA	165	1º
ISRAEL HENRIQUE ANTUNES	INICIAÇÃO INSTRUMENTAL E PRÁTICA DE CONJUNTO DE MADEIRAS	154	1º
RAFAEL JUSTAMAND MARTINEZ CASSINO	MÚSICA - INSTRUMENTOS DE METAIS GRAVES	192	1º
JOSILEA ALINE ALVES	MUSICALIZAÇÃO INFANTIL A PARTIR DE 3 ANOS	145	1º
OTINIEL RODRIGUES ALVES	MUSICALIZAÇÃO INFANTIL A PARTIR DE 7 ANOS	220	1º
DANIEL DA SILVA	OFICINA DE PERCUSSÃO RUDIMENTAR	124	1º
ALEXSANDRO PEREIRA DA SILVA	OFICINA INTRODUÇÃO AO ACORDEON	77	1º
AMAURY ALECSANDER DE JESUS LIMA	ORQUESTRA DE VIOLA CAIPIRA	98	1º
KLEBER ANTONIO DEL RIO MARTINS	PERCUSSÃO EM CONJUNTO VOLTADAS PARA ESCOLA DE SAMBA	135	1º
ALBERTO MOREIRA ANDREATTA	PIANO	205	1º
JOSILEA ALINE ALVES	PIANO	145	2º
LUIZ MAURO WAGNER	PIANO	140	3º*

Pág. 1 de 9

Praça São Paulo, nº 02, Centro, Itupeva/SP – CEP 13295-168 | Fone: (11) 4591.8519

AGRICULTURA
E CULTURA

FELIPE DANIEL LIMA BATISTA	PIANO	140	4º*
GABRIEL VITOR DA CRUZ	PIANO POPULAR E JAZZ	123	5º
ALEXSANDRO PEREIRA DA SILVA	TECLADO PARA INICIANTES	77	1º
OTINIEL RODRIGUES ALVES	TEORIA MUSICAL A PARTIR DE 7 ANOS	230	1º
RODRIGO APARECIDO DE OLIVEIRA SANTOS	UKULELE	151	1º
CAIO ANDREATA MORO	VIOLÃO	200	1º
RODRIGO APARECIDO DE OLIVEIRA SANTOS	VIOLÃO	166	2º
DAVI EDUARDO DE MIRANDA DA SILVA	VIOLÃO	165	3º

* Aplicado critério de desempate, conforme item 2.2.1 do Anexo I do Edital de Chamamento Público 003/2023

Dança

Proponente	Proposta de Oficina	Pontuação	Class. na modalidade
MAIARA PONTES GUIMARÃES	BALLET BABY CLASS	191	1º
BALE FABIANE BERTELLI LTDA	BALLET BABY CLASS	155	2º
ANA CAROLINA CAPPELETI BLUMER DE FREITAS	BALLET BABY CLASS	154	3º
MAIARA PONTES GUIMARÃES	BALLET CLÁSSICO***	176	1º
ANA CAROLINA CAPPELETI BLUMER DE FREITAS	BALLET CLÁSSICO	169	2º
BALE FABIANE BERTELLI LTDA	BALLET CLÁSSICO	160	3º
JULIETTE BERNARDES SANTANA	BALLET CLÁSSICO	***	***
ANA CAROLINA CAPPELETI BLUMER DE FREITAS	DANÇA CONTEMPORÂNEA	154	1º
ANA CAROLINA CAPPELETI BLUMER DE FREITAS	DANÇA CRIATIVA	154	1º
LUZIA XAVIER COTRIM BATISTA	DANÇA DO VENTRE	195	1º
MICHAEL FERNANDO DO CARMO CORREA	DANÇA E RITMOS POPULARES	119	1º
MAIARA PONTES GUIMARÃES	JAZZ DANCE ***	176	1º
BALE FABIANE BERTELLI LTDA	JAZZ DANCE	160	2º
ANA CAROLINA CAPPELETI BLUMER DE FREITAS	JAZZ DANCE	154	3º

Pág. 2 de 9

Praça São Paulo, nº 02, Centro, Itupeva/SP – CEP 13295-168 | Fone: (11) 4591.8519

AGRICULTURA
E CULTURA

JULIETTE BERNARDES SANTANA	JAZZ DANCE	**	**
JULIETTE BERNARDES SANTANA	LINHA DE FRENTE / BALIZA (BANDA MARCIAL)	172	1º
LUZIA XAVIER COTRIM BATISTA	POLIDANCE	195	1º
MAIARA PONTES GUIMARÃES	SAPATEADO INICIANTE - A PARTIR DE 15 ANOS	176	1º

** Não apresentou DRT, não atendendo ao item 1.9 do Edital de Chamamento 008/2023

*** Apresentou propostas para idades diferentes (7 a 10 e 11 a 14), porém, as propostas eram semelhantes; portanto, a comissão considerou uma proposta geral, apenas.

Artes Cênicas

Proponente	Proposta de Oficina	Pontuação	Class. na modalidade
LUCAS HENRIQUE DA SILVA	ARTES CÊNICAS	135	1º
ROBERTO PIRINETI DOS SANTOS	INICIAÇÃO DO TEATRO MUSICAL	195	1º
ROBERTO PIRINETI DOS SANTOS	OFICINA COSPLAY DA FANTASIA AO PALCO	190	1º

Língua Estrangeira /Libras

Proponente	Proposta de Oficina	Pontuação	Class. na modalidade
SANDRA APARECIDA MORAES DOS SANTOS SCHILLING	FRANCES 1 INICIANTE A PARTIR DE 17 ANOS	165	1º
SANDRA APARECIDA MORAES DOS SANTOS SCHILLING	FRANCES 1 INICIANTE MELHOR IDADE	165	1º
SANDRA APARECIDA MORAES DOS SANTOS SCHILLING	FRANCES 2 - PRÉ INTERMEDIARIO	165	1º
SANDRA APARECIDA MORAES DOS SANTOS SCHILLING	FRANCES 2 - PRÉ INTERMEDIARIO MELHOR IDADE	165	1º
SANDRA APARECIDA MORAES DOS SANTOS SCHILLING	FRANCES CONVERSAÇÃO 1	165	1º

AGRICULTURA
E CULTURA

SANDRA APARECIDA MORAES DOS SANTOS SCHILLING	FRANCES CONVERSAÇÃO 1 MELHOR IDADE	165	1º
SANDRA APARECIDA MORAES DOS SANTOS SCHILLING	INGLÊS 1: INICIANTE A PARTIR DE 17 ANOS	165	1º
SANDRA APARECIDA MORAES DOS SANTOS SCHILLING	INGLES 2: PRÉ- INTERMEDIARIO A PARTIR 17+	165	1º
SANDRA APARECIDA MORAES DOS SANTOS SCHILLING	INGLES 2: PRÉ- INTERMEDIARIO MELHOR IDADE	165	1º
RUAN CORREDORE MORASSUTTI	INGLÊS A PARTIR DE 7 ANOS	140	1º
SANDRA APARECIDA MORAES DOS SANTOS SCHILLING	INGLES CONVERSAÇÃO 1	165	1º
SANDRA APARECIDA MORAES DOS SANTOS SCHILLING	INGLES CONVERSAÇÃO 1 MELHOR IDADE	165	1º
SANDRA APARECIDA MORAES DOS SANTOS SCHILLING	INGLÊS INICIANTE 60+	165	1º
DANIELA DE SOUZA PINHO	INGLÊS LÚDICO PARA CRIANÇAS	167	1º
SANDRA APARECIDA MORAES DOS SANTOS SCHILLING	PORTUGUES COMO LINGUA ESTRANGEIRA 1	165	1º
CARLOS PERES SANTIAGO	REDAÇÃO PARA ENEM E OUTROS VESTIBULARES	147	1º
CARLOS PERES SANTIAGO	REPERTÓRIO, COMUNICAÇÃO E LEITURAS PARA VESTIBULARES	147	1º

Artes Plásticas / Visuais / Audiovisuais

Proponente	Proposta de Oficina	Pontuação	Class. na modalidade
LIVIA ROJAS	AUDIOVISUAL	142	1º
ANA CAROLINA BARBI PINHO DE MELO	EDIÇÃO DE FOTOS E VÍDEOS COM O CELULAR	168	1º
LAURA DIAS BARBOSA ARAUJO	FOTOGRAFIA	132	1º
ANA CAROLINA BARBI PINHO DE MELO	FOTOGRAFIA COM O CELULAR	168	1º
LAURA DIAS BARBOSA ARAUJO	OFICINA DE DESIGN DIGITAL	132	1º

Pág. 4 de 9

Praça São Paulo, nº 02, Centro, Itupeva/SP – CEP 13295-168 | Fone: (11) 4591.8519

AGRICULTURA
E CULTURA

LAURA DIAS BARBOSA ARAUJO	PAISAGENS SONORAS LIVREMENTE	147	1º
ANA CAROLINA BARBI PINHO DE MELO	REDES SOCIAIS	168	1º
PAULA ADRIANA DE OLIVEIRA PEDROSO	XILOGRAVURA	171	1º

Artes Folclóricas / Artesanato

Proponente	Proposta de Oficina	Pontuação	Class. na modalidade
DANIELA DE SOUZA PINHO	ARTES FOLCLÓRICAS 6-12 ANOS	157	1º
LUIZ NUNES NETO	ARTESANATO	164	1º
DANIEL DA SILVA	ARTESANATO DECORATIVO	124	2º
FABIANA DE SOUZA PINHO	ARTESANATO E ECONOMIA CRIATIVA	122	3º
FABIANA DE SOUZA PINHO	CONFECÇÃO DE BONECAS	122	1º
FABIANA DE SOUZA PINHO	PEÇAS ARTESANAIS DE MODA E ACESSÓRIOS	122	1º
FABIANA DE SOUZA PINHO	PINTURA EM PANO DE PRATO	122	1º
FELIPE DANIEL LIMA BATISTA	RODA DE LEITURA	136	1º
MARIANA ESCHER DOS SANTOS	VIVENCIA CIRCO ORGÂNICO / ARTE E CULTURA CIRCENSE	202	1º

Artes Marciais

Proponente	Proposta de Oficina	Pontuação	Class. na modalidade
HELIO GOMES DE SOUZA	KARATÊ	170	1º
JOACIR DE ALMEIDA	KARATÊ	135	2º
INASCIO DE JESUS SANTOS	MUAY THAI	170	1º
VANDER DA SILVA PRADO	MUAY THAI - 7 A 15 ANOS	165	2º

Linguagens da Cultura Urbana

Proponente	Proposta de Oficina	Pontuação	Class. na modalidade
------------	---------------------	-----------	----------------------

AGRICULTURA
E CULTURA

RAFAEL GONÇALVES FAVERSANI	BREAKING DANCE	132	1º
THALES PUGLIA BARBOSA ME	CRIAÇÃO POÉTICA	142	1º
ANTONIO ANDRE RAMALHO COSTA	DANÇA DE RUA	179	1º
JULIETTE BERNARDES SANTANA	STREET DANCE + 10 ANOS	167	2º
THALES PUGLIA BARBOSA ME	CRIANÇAS DE 5 A 10 ANOS - FOLCLORE PARA CRIANÇAS	132	1º
ROBERTO AUGUSTO SANTOS DONAIRE CHURA	MARKETING DE INFLUÊNCIA	127	1º
THALES PUGLIA BARBOSA ME	POESIA FALADA	137	1º
THALES PUGLIA BARBOSA ME	REDAÇÃO LITERÁRIA	136	1º
ROBERTO AUGUSTO SANTOS DONAIRE CHURA	REDES SOCIAIS	137	1º

Práticas Esportivo Culturais

Proponente	Proposta de Oficina	Pontuação	Class. na modalidade
RENATA MALUF ARANHA ARAUJO	CAPOEIRA	135	1º
MARCOS EDUARDO RIBEIRO	CAPOEIRA	125	2º
ANTONIO ANDRE RAMALHO COSTA	CARDIODANCE	179	1º
CALEB RODRIGUES DOS SANTOS	SKATE	152	1º
MATHEUS SILVA MATOS	SKATE	117	2º
WHALLYSON WAYNER DANTAS MARQUES	SKATE	105	3º

Oficina de Economia Criativa de Curta Duração****

Proponente	Oficina	Pontuação
ALEXSANDRO PEREIRA DA SILVA	WORKSHOP DE TÉCNICA VOCAL	109
ANA CAROLINA BARBI PINHO DE MELO	FOTOGRAFIA DE RUA	168
ANA CAROLINA BARBI PINHO DE MELO	MEMÓRIAS PERSONALIZÁVEIS	168
ANA CAROLINA BARBI PINHO DE MELO	REDES SOCIAIS	168
CAIO ANDREATTA MORO	WORKSHOP PRODUÇÃO MUSICAL	200

Pág. 6 de 9

Praça São Paulo, nº 02, Centro, Itupeva/SP – CEP 13295-168 | Fone: (11) 4591.8519

AGRICULTURA
E CULTURA

CASSIA REGINA CAPPELLETTI	CURSO DE AUTOMAÇÃO RESIDENCIAL COM ARDUINO	152
CASSIA REGINA CAPPELLETTI	CURSO DE INSTALAÇÃO E MANUTENÇÃO DE COMPUTADORES DESTINADOS A JOGOS E/OU TRABALHO	157
CASSIA REGINA CAPPELLETTI	CURSO DE ROBÓTICA KIDS	152
DANIELA DE SOUZA PINHO	CONTAÇÃO DE HISTÓRIA	157
DANIELA DE SOUZA PINHO	OFICINA CRIATIVA PARA EDUCADORES E/OU CUIDADORES DE CRIANÇAS	115
DANIELA DE SOUZA PINHO	REIKE	147
FABIANA DE SOUZA PINHO	CONFEÇÃO DE BIJUTERIA	122
INERMANDO SILVEIRA	CORTE DE CABELO E PENTEADOS ARTÍSTICOS	135
KATIA FONSECA DE ARRUDA	WORKSHOP DE APRECIÇÃO MUSICAL CAIPIRA	110
KATIA FONSECA DE ARRUDA	WORKSHOP DE MANUTENÇÃO DE INSTRUMENTOS MUSICAIS CAIPIRA	110
LUIZ HENRIQUE CASALI DA SILVA	WORKSHOP DE GASTRONOMIA	114
MARCIA MARIA APARECIDA ALVES DA SILVA	CURSO LIVRE MÓDULO ÁUDIO	183
MARCIA MARIA APARECIDA ALVES DA SILVA	CURSO LIVRE TECNOLOGIA APLICADA NOS EVENTOS	183
MICHELLY OLIVEIRA LIMA CURCINO	MAQUIAGEM SOCIAL ARTÍSTICO	119
MICHELLY OLIVEIRA LIMA CURCINO	PENTEADOS ARTÍSTICO SOCIAL	149
MICHELLY OLIVEIRA LIMA CURCINO	WORKSHOP - ALONGAMENTO DE UNHAS ARTÍSTICO SOCIAL	149
REGIANE CRISTINA OLIVEIRA SOARES	AJUSTE E REFORMA DE ROUPAS	137
REGIANE CRISTINA OLIVEIRA SOARES	CONSULTORIA DE IMAGEM E ESTILO	152
REGIANE CRISTINA OLIVEIRA SOARES	CORTE E COSTURA DE VESTUÁRIO FEMININO - TECIDO MALHA	137
REGIANE CRISTINA OLIVEIRA SOARES	CORTE E COSTURA DE VESTUÁRIO INFANTIL	137
REGIANE CRISTINA OLIVEIRA SOARES	CORTE E COSTURA FEMININO EM TECIDO PLANO	137
REGIANE CRISTINA OLIVEIRA SOARES	ESTILISTA	147
REGIANE CRISTINA OLIVEIRA SOARES	VISUAL MERCHANDSIGN	152
REGIANE CRISTINA OLIVEIRA SOARES	WORKSHOP - PERSONAL ORGANIZER	152
ROBERTO PIRINETI DOS SANTOS	WORKSHOP DE PRÁTICAS TEATRAIS	190

AGRICULTURA
E CULTURA

SANDRA APARECIDA MORAES DOS SANTOS SCHILLING	INGLES PARA VIAGENS CURTA DURAÇÃO - 10 AULAS	165
SANDRA APARECIDA MORAES DOS SANTOS SCHILLING	INGLES PARA VIAGENS MELHOR IDADE	165
SANDRA APARECIDA MORAES DOS SANTOS SCHILLING	FRANCES PARA VIAGENS CURTA DURAÇÃO	165
SANDRA APARECIDA MORAES DOS SANTOS SCHILLING	FRANCES PARA VIAGENS CURTA DURAÇÃO - MELHOR IDADE	165
SANDRA APARECIDA MORAES DOS SANTOS SCHILLING	INGLES PARA VIAGENS CURTA DURAÇÃO - 10 AULAS	165
SANDRA APARECIDA MORAES DOS SANTOS SCHILLING	INGLES PARA VIAGENS MELHOR IDADE	165
SIRLEY APARECIDA MARQUES	CONFECÇÃO DE MANDALA DE LÃ	119

****Modalidade sem classificação, sendo contratadas mediante demanda

Atividades da Cadeia Produtiva dos segmentos artísticos culturais para os eventos, programas culturais e atividades da Secretaria de Agricultura e Cultura (LOTE 7)

Proponente	Proposta de Oficina	Pontuação	Class. na modalidade
ROSALIA LOPES VIANA	APRESENTADOR DE EVENTOS	138	1º
JOSIANE ROJO DOS SANTOS SILVA	ASSISTENTE DE PALCO	85	1º
JOSIANE ROJO DOS SANTOS SILVA	AUXILIAR DE ILUMINAÇÃO	134	1º
ISAIAS JACINTO DOS SANTOS	AUXILIAR DE ILUMINAÇÃO	115	2º
RENATA MALUF ARANHA ARAUJO	AUXILIAR DE ILUMINAÇÃO	85	3º
RENATA MALUF ARANHA ARAUJO	AUXILIAR DE PALCO	85	1º
ISAIAS JACINTO DOS SANTOS	AUXILIAR DE SOM	115	1º
VIVIANA APARECIDA DA COSTA	AUXILIAR DE SOM	104	2º
MARCOS EDUARDO RIBEIRO	AUXILIAR DE SOM	101	3º

Pág. 8 de 9

Praça São Paulo, nº 02, Centro, Itupeva/SP – CEP 13295-168 | Fone: (11) 4591.8519

AGRICULTURA
E CULTURA

LAURA DIAS BARBOSA ARAUJO	ILUMINADOR / DESIGN DE LUZ	142	1º
JOSIANE ROJO DOS SANTOS SILVA	ILUMINADOR / DESIGN DE LUZ	124	2º
ROSALIA LOPES VIANA	LOCUTOR DE EVENTOS	138	1º
ISAIAS JACINTO DOS SANTOS	ROADIE	115	1º
VIVIANA APARECIDA DA COSTA	ROADIE	109	2º
RENATA MALUF ARANHA ARAUJO	ROADIE	80	3º
MARCIA MARIA APARECIDA ALVES DA SILVA	TÉCNICO DE SOM	183	1º
DANIEL DA SILVA	TÉCNICO DE SOM	124	2º
ISAIAS JACINTO DOS SANTOS	TÉCNICO DE SOM	115	3º
MARCOS EDUARDO RIBEIRO	TÉCNICO DE SOM	101	4º

Assim sendo, após análise e seguindo o item 1.3 do Anexo I do Chamamento Público 003/2023, que disserta: “**1.3.** Para fins de credenciamento, o candidato deverá apresentar no **mínimo 65 (sessenta e cinco) pontos para ser considerado APTO**, portanto esta comissão julga todas as propostas APTAS, com exceção da proposta de BALLET e JAZZ DANCE da proponente Juliette Bernardes Santana, pois a mesma não apresentou DRT, conforme item 1.9 do Edital de Chamamento 008/2023.

Itupeva, 29 de agosto de 2023

Cleusa Leone
495 (Titular)

Anderson Luis Redressi
3758 (Titular)

Romilton Bispo da Silva
4926 (Titular)

Pág. 9 de 9

Praça São Paulo, nº 02, Centro, Itupeva/SP – CEP 13295-168 | Fone: (11) 4591.8519



Concursos Públicos/Processos Seletivos

Inscrições

PREFEITURA MUNICIPAL DE ITUPEVA
CONCURSO PÚBLICO - CPPMI 002/2023

ESTATÍSTICA DE INSCRITOS

Código	Cargo	Inscritos
301	Agente de Políticas Sociais (Agente Comunitário de Saúde) - Chave	24
302	Agente de Políticas Sociais (Agente Comunitário de Saúde) - CSIII	51
303	Agente de Políticas Sociais (Agente Comunitário de Saúde) - Guacuri	11
304	Agente de Políticas Sociais (Agente Comunitário de Saúde) - Hortênsia	49
305	Agente de Políticas Sociais (Agente Comunitário de Saúde) - Medeiros	15
306	Agente de Políticas Sociais (Agente Comunitário de Saúde) - Monte Serrat	47
307	Agente de Políticas Sociais (Agente Comunitário de Saúde) - Nova Era	10
308	Agente de Políticas Sociais (Agente Comunitário de Saúde) - Quilombo	8
309	Agente de Políticas Sociais (Agente Comunitário de Saúde) - Rio das Pedras	43
310	Agente de Políticas Sociais (Agente Comunitário de Saúde) - Santa Elisa	21
311	Agente de Políticas Sociais (Agente Comunitário de Saúde) - Santa Fé	54
312	Agente de Políticas Sociais (Agente Comunitário de Saúde) - Vila São João	45
313	Agente de Políticas Sociais (Agente de Combate às Endemias)	201
401	Técnico em Farmácia	166
501	Enfermeiro Generalista	846
502	Farmacêutico	339
503	Fisioterapeuta	315
504	Fisioterapeuta Respiratório	91
505	Nutricionista	431
506	Psicólogo	443
701	Médico Neuropediatra	3
702	Médico Hematologista	13
703	Médico Alergologista	4
704	Médico Psiquiatra Infantil	8
705	Médico Cardiologista	10
706	Médico Pneumologista	5
TOTAL:		3253

**PREFEITURA MUNICIPAL DE ITUPEVA
CONCURSO PÚBLICO - CPPMI 003/2023****ESTATÍSTICA DE INSCRITOS**

Código	Cargo	Inscritos
101	Agente de Políticas Sociais (Operador de Piscina)	224
501	Instrutor de Prática Desportiva (modalidade VOLEIBOL)	81
502	Instrutor de Prática Desportiva (modalidade PARAOLÍMPICAS)	77
503	Instrutor de Prática Desportiva (modalidade FUTSAL)	138
504	Instrutor de Prática Desportiva (modalidade HIDROGINÁSTICA e CONDICIONAMENTO FÍSICO)	163
505	Instrutor de Prática Desportiva (modalidade TÊNIS)	36
506	Instrutor de Prática Desportiva (modalidade ADMINISTRAÇÃO e MARKETING ESPORTIVO)	126
TOTAL:		845

**PREFEITURA MUNICIPAL DE ITUPEVA**
CONCURSO PÚBLICO - CPPMI 001/2023**ESTATÍSTICA DE INSCRITOS**

Código	Cargo	Inscritos
101	Agente de Políticas Sociais (Assistente de Alunos)	1283
201	Agente de Infraestrutura (Conductor de Transporte Escolar)	189
301	Agente de Mobilidade Urbana (Fiscal de Trânsito de 3ª Classe)	463
401	Agente de Infraestrutura (Técnico em Agropecuária)	75
402	Agente de Gestão (Técnico em Gestão)	256
501	Analista de Gestão de Projetos	142
502	Analista de Obras e Urbanismo	332
503	Analista Jurídico	382
504	Auditor Fiscal Tributário	297
505	Biólogo	262
506	Controlador Interno	251
507	Tecnólogo em Comunicação e Marketing	0
508	Turismólogo	287
601	Intérprete de Libras	51
602	Pedagogo (Psicopedagogo)	227
TOTAL:		4497



PREFEITURA MUNICIPAL DE ITUPEVA
CONCURSO PÚBLICO - CPPMI 002/2023



LISTAGEM DE INSCRIÇÕES DEFERIDAS

301 - Agente de Políticas Sociais (Agente Comunitário de Saúde) - Chave			
Inscrição	Candidato	Documento	Dta. Nasc.
000878	ALDENORA BORGES DE QUEIROZ	**44817**	10/05/1972
004547	ARYELA LETÍCIA DA SILVA DOS SANTOS	**17774**	26/01/1990
003004	CAIQUE DE AZEVEDO DOURADO	**93984**	04/10/1996
001397	CAROLINE ROCHA CUSTODIO	**79328**	19/05/2001
003530	ELLEN VIVIANNY FEITOSA DE ALCANTARA	**85465**	05/11/2003
003396	GABRIELLI DOS SANTOS MACIEL	**87501**	29/03/2005
001290	IONARA CARLOS DOS SANTOS LOPES	**26995**	28/12/1983
002909	JOSE ISAC DOS SANTOS	**16926**	05/09/1985
004355	JULIANE OLIVEIRA SILVA	**04830**	19/03/1984
000939	KATHIA LLILIANA MUNIZ MARANDOLA	**276.092**	10/01/1989
000148	LAUDICEIA ZENI DOS SANTOS SILVA	**920.145**	23/07/1994
004064	LETICIA SOARES CARLOS	**26332**	17/06/2001
001622	MARIA HELENA DA SILVA PEREIRA	**582.714**	11/06/1979
004389	MARTA FRANCISCA ANDRE DA SILVA	**392.694**	28/09/1970
002191	MICHEL DE AZEVEDO DOURADO	**3.722.788**	04/07/2003
000725	MICHELLE CRISTINA DA COSTA GONCALVES	**455.922**	15/04/1984
003871	NATHALIA MINGOTI	**966.619**	14/02/1999
003798	PÂMELA CRISTINA DUARTE DE OLIVEIRA	**924003**	27/07/1982
002665	REGINA CELIA DE LIMA	**82731**	03/09/1990
000885	ROSILENE ALVES DA SILVA COLOMBERA	**442188**	25/02/1975
000006	SIRLENE MEDEIROS SANTANA	**73584**	30/03/1971
000355	SÔNIA ALBERTINA PAZ	**675280**	15/11/1964
002608	TERESA MARIA DO NASCIMENTO	**780847**	15/05/1971
001715	VALDEMIR DA MOTA	**69055**	15/06/1971

TOTAL DE CANDIDATOS: 24

302 - Agente de Políticas Sociais (Agente Comunitário de Saúde) - CSIII			
Inscrição	Candidato	Documento	Dta. Nasc.
002266	ADRIANE FALCAO DE SOUSA	**4040**	09/11/1983
003512	ALEXANDRE ARDANA DE PAULA	**05664**	16/07/1968
001184	AMAND PATELLI RODRIGUES	**02118**	26/03/1993
004632	ANA CAROLINA DA SILVA CARLOS ARAUJO	**85900**	22/06/1988
004601	ANA MARCIA DE SOUSA LIMA CAMELO	**79186**	18/06/1984
003294	ANA PAULA SILVA DE ASSIS	**701006**	17/12/1971
002649	ANGELA BOTEGA DOS SANTOS	**46481**	08/11/1979
000333	BEATRIZ CAROLINE DA SILVA NASCIMENTO	**64343**	23/12/2001
002244	BRUNA CAROLINA POLLI ANGELINI	**22535**	24/10/1996
001534	CARLOS HENRIQUE NICACIO DA SILVA	**25782**	17/02/1987



PREFEITURA MUNICIPAL DE ITUPEVA
CONCURSO PÚBLICO - CPPMI 002/2023



002699	CASSIA REGINA BIAS DE ALMEIDA	**96925**	26/04/1966
003017	CESAR JOSE DE SA	**12416**	28/07/1973
002822	DANIELE APARECIDA DE CARVALHO SILVA	**35554**	27/10/1989
000273	DAVID DIEGO DE AVILA INACIO	**888.542**	15/01/1991
001289	DENISE PEIXOTO DA SILVA COSTA	**0520**	28/10/1983
004167	DOUGLAS DA SILVA MELO	**424.577**	15/06/2005
004243	ELIANA ANDRÉ SALVIANO	**05602**	08/05/1979
000359	ELIANA CRISTINA DA SILVA	**96389**	25/05/1985
004648	ELIANA RIEDO DA SILVA SPRICIDO	**959.811**	14/02/1972
003639	ELIZABETH MARIA DE AVEIRO BARROS	**507.630**	08/04/1962
004626	EVELYN WOOD KIRCHNER AFONSO	**25028**	28/11/1979
002428	FERNANDA DE ARAUJO CASTILHO	**0357066**	27/05/1987
003103	GABRIELA ALVES PALHARIM	**25803**	31/08/2002
000197	GISELE DIAS ADAO	**473594 **	16/04/1985
003344	GUILHERME KAIK SANTOS PINHEIRO	**81225**	15/06/2005
003921	GUILHERME SALLES MORAES	**16612**	26/03/2001
001981	ILMARA ELENICE SANTOS PINHEIRO	**91889**	22/07/1970
001332	INGRID BATISTA DA SILVA	**87192**	03/07/1996
004059	JANUZA VIEIRA GUSMÃO DOS REIS	**48925_ **	26/08/1973
003847	KAMILA DE LIMA PERCHON	**33586**	09/04/1990
001516	LARISSA TIEMI TERAGI ODA	**257.624**	30/07/2004
004604	LILA GABRIELE DE SOUSA CAMELO E EVARISTO	**46756**	12/05/2006
003850	LUCIANO FERREIRA RODRIGUES DA SILVA	**120568**	23/04/1975
002400	MARA DAYSA DAQUILA DE LIMA WOLPATO	**2494**	09/02/1984
003493	MARCELA CERQUEIRA DOS SANTOS	**349955**	09/08/1978
002742	MARCIA APARECIDA DA SILVA GANDOLFI	**96398**	31/05/1987
000490	MARIA HELENA RIEDO SIQUEIRA DA SILVA	**0404987**	14/04/1955
003580	MARIANA CARLA DOS SANTOS CARVALHO	**42232**	22/12/1992
002249	MAURA PEREIRA LIRA SILVA	**77399**	29/03/1973
000838	PATRICIA DE JESUS SENA SILVA	**290482**	16/05/1989
004629	PATRICIA MONIQUE MARTINS	**02240**	04/04/1993
004050	REBECCA COTARELLI	**541336**	05/07/2005
000807	REGINA APARECIDA MORAIS	**265146**	12/12/1978
001294	REGINA DE ALMEIDA BARQUETA SALAAR	**737969**	30/05/1972
002592	ROSIMEIRE CARLOS DA SILVA PAZIN	**34132**	03/11/1985
000069	SANDRA REGINA DOS SANTOS	**76422**	22/10/1969
001633	SIDNEI KAZUHICO TERAOKA	**95067**	08/03/1973
002668	TAMIRES ALMEIDA ROCHA	**98714**	14/10/1998
003495	TAMIRES SILVA BESSA PEREIRA	**14901**	31/08/1998
004213	VICTOR LORENZO CASTRO RODRIGUES	**64465**	29/07/2000
004460	VITOR CARLOS QUEIROS	**60547**	27/05/1985

TOTAL DE CANDIDATOS: 51



PREFEITURA MUNICIPAL DE ITUPEVA
CONCURSO PÚBLICO - CPPMI 002/2023



303 - Agente de Políticas Sociais (Agente Comunitário de Saúde) - Guacuri

Inscrição	Candidato	Documento	Dta. Nasc.
000665	ANA APARECIDA SOARES ZIMBON	**428427**	25/05/1973
002255	EDUYSON DA SILVA MAIA	**604.249**	20/06/1995
001187	JAQUELINE PEDROSO PATELLI	**637.153**	08/11/1991
000246	LUCIENI PEREIRA DOS SANTOS VIANA	**37436**	03/02/1985
002180	NAILSON DA SILVA MAIA	**604265**	18/12/1999
003191	PATRICIA APARECIDA DE OLIVEIRA PEREIRA	**712230**	05/12/1982
002683	RAFAEL LIMA MENDES DE OLIVEIRA	**38961**	13/05/1998
001346	RAFAEL MARAZZATTO	**92869**	07/12/1982
004146	RAQUEL MORAES DA COSTA SILVA	**674128**	31/07/1985
004396	SANDRA REGINA DA SILVA SANTIAGO XAVIER	**94707**	16/11/1970
003738	SIMONE LAINO FERNANDES	**78400**	23/04/1978

TOTAL DE CANDIDATOS: 11

304 - Agente de Políticas Sociais (Agente Comunitário de Saúde) - Hortênsia

Inscrição	Candidato	Documento	Dta. Nasc.
000549	ADRIANA DE JESUS FREITAS XAVIER	**56542**	06/08/1979
004574	ALESSANDRA MARIA BARROS	**67043**	12/08/1979
003339	ALEXIA RAYSSA COSTA DA SILVA	**60425**	20/09/2004
001089	ALINE DAIANE DA SILVA	**52788**	20/09/1989
000873	AMANDA GAETA	**24854**	16/09/1997
002645	ANA JULIA DA SILVA ALVES TERRA	**704.725**	17/06/2003
001905	ANDREIA ALINE MONTEIRO DE OLIVEIRA	**465205**	23/11/1989
003877	BIANCA EMILLI DUARTE DA SILVA	**42471**	20/04/2002
000582	CAMILA ALVES SILVA	**190.511**	14/10/1988
003749	CLEIDE APARECIDA DOS SANTOS	**26829**	21/01/1975
004340	CRISTIANE MALAFAIA FERREIRA DA SILVA	**15320**	20/10/1982
001272	CRISTIANE MARIA DOS SANTOS	**75930**	24/02/1976
004581	DAIANE BATISTA DA SILVA	**18362**	26/04/1982
002524	DANIELA CERQUEIRA SANTOS	**02512**	19/11/1992
001024	DANIELA DE SOUZA	**71016**	05/02/1978
000266	DANILO ROSA POLLI	**45448**	16/03/1987
000011	EDNILSON JORGE DA SILVA	**247209**	12/06/1997
004057	ELI NASCIMENTO CANDIDO DA SILVA	**852541**	18/05/1968
004253	ELIAS GABRIEL MAGALHAES PESSOA	**45359**	30/03/2006
000910	EMERSON LIMA DE OLIVEIRA	**1957**	06/09/1996
000435	ERICA DUTRA LOGATO CANDIOGO DE CARVALHO	**997854**	27/07/1982
000072	FABIANA DE JESUS	**612362**	10/02/1987
000127	FERNANDA DE LIMA MACHADO	**16745**	17/03/2001
000589	FRANCISCA DE SOUSA GREGORIO	**95742**	11/07/1986
000021	GABRIELA FLORES DA SILVA	**8718**	11/11/2002
000277	HANNA KELLY ALVES SILVA	**14865**	22/06/2004



PREFEITURA MUNICIPAL DE ITUPEVA
CONCURSO PÚBLICO - CPPMI 002/2023



001860	HELENA SOUZA DE MORAES DOS REIS	**66209**	13/09/1976
004419	IRVING RODRIGUES PEDAES	**81073**	21/03/1995
004292	JACQUELINE ALVES DE OLIVEIRA	**470967**	02/02/1997
000135	JEMIMA SILVA DO CARMO	**59022**	26/05/2005
000005	JOYCE APARECIDA MARIA	**887.827**	01/05/1991
002913	KAMYLLE VITORIA DOS SANTOS MACHADO	**90804**	29/08/2004
004158	KATIA APARECIDA CORREA DA CRUZ	**08958**	17/08/1982
003708	KETANY DE SOUZA ALMEIDA	**43680**	11/06/2001
002528	LETICIA DOS REIS BERTO	**63655**	22/11/2003
003662	LORENA DE OLIVEIRA MACHADO	**06827**	22/01/2002
001919	LUCIETE SILVA DE OLIVEIRA	**996190**	27/01/1991
003464	MACIENE DE ASSIS	**22420**	20/12/1990
002547	MARGARETE DOS REIS BERTO	**38747**	14/03/1979
002878	MARIA CRISTINA PEREIRA DA SILVA	**67812**	24/09/1982
003007	MARIZAINÉ SILVA PEREIRA SANTOS	**92067**	10/03/1997
002612	MARTA ELIANA SILVA GOMES	**8156**	28/12/1981
004255	MATHEUS HENRIQUE MAGALHAES PESSOA	**45356**	17/11/2004
003901	MYLEN GOMES SANTANA	**08654**	14/07/1999
002211	NIEDJA MARIA DE ALBUQUERQUE CANDIDO	**747.918**	28/10/1986
000193	ROSALIA SARZI	**234.204**	05/01/1960
000730	THAINA MORAES	**90436**	07/03/1998
002994	THAIS GONCALVES DE SOUZA	**213178**	25/03/1999
001759	THAISA ARAUJO CAMILO ROSA	**05145**	30/03/1998

TOTAL DE CANDIDATOS: 49

305 - Agente de Políticas Sociais (Agente Comunitário de Saúde) - Medeiros

Inscrição	Candidato	Documento	Dta. Nasc.
001400	ALINE FERREIRA NANNI	**60716**	31/12/1989
003360	ANDREIA DE PAULA LOBATO	**63182**	01/06/1980
001910	CAROLINE GARCIA DA SILVA	**93031**	12/09/1993
002957	DEBORA GONCALVES ALMEIDA DOS SANTOS	**95812**	24/09/1994
004615	JESSICA APARECIDA DE SOUZA MARIANO	**166952**	31/03/1992
002929	JOSEFA MARCAL DA SILVA COSTA	**27082**	24/08/1986
001275	KAMILA SARON DO NASCIMENTO BATISTA	**71108**	23/10/1989
003365	MARIA DO CARMO VIDAL MORENO	**856.420**	16/07/1968
000674	NAILYN SANTOS PINHEIRO	**87171**	02/10/2001
004431	ROSELY DE FATIMA ARAUJO MURARO	**70092**	09/12/1965
000753	SARAH APARECIDA DE LIMA	**5220308**	07/05/2003
002152	SHEILA BARBOSA OLIVEIRA COSTA	**842560**	10/10/1983
003057	SILMARA ANTUNES DE SOUSA	**43668**	23/06/1994
002766	SIMONE CRISTINA SARZI MITTELSTAEDT	**14686**	20/10/1982
001296	VICTORIA JACONETI	**833**	05/01/1996



PREFEITURA MUNICIPAL DE ITUPEVA
CONCURSO PÚBLICO - CPPMI 002/2023



TOTAL DE CANDIDATOS: 15

306 - Agente de Políticas Sociais (Agente Comunitário de Saúde) - Monte Serrat			
Inscrição	Candidato	Documento	Dta. Nasc.
003487	ADRIANA CESAR BARBOSA EDUARDO	**68477**	21/02/1979
003848	AGATHA ALICE RODRIGUES SANTOS	**68568**	26/08/2005
000009	ALANNA BARBOSA LIMA	**17351**	14/11/1991
001614	ANA CAROLINE CAVICHIOLLI LIMA	**95270**	13/12/1997
000746	BRENDA FERRARI DA SILVA	**777.724**	13/01/1996
001220	CARLA CRISTINA FERREIRA DOS SANTOS	**110**	08/06/2002
000760	CONCEIÇÃO APARECIDA DE OLIVEIRA	**09925**	12/10/1976
003846	DAIANE STEFANY ALVES	**7587**	04/05/1998
002104	DAYANE DE OLIVEIRA CARVALHO	**71756**	27/10/1992
000299	DENISE DE ALMEIDA E SILVA	**05438**	12/09/1989
002472	ELAINE ARAUJO DE SOUZA	**128169**	10/11/1983
004641	ELEN GOMES DO NASCIMENTO	**30256**	06/06/1986
003968	ELIANE BARBOSA DOS SANTOS SILVA	**054.233**	14/11/1983
004357	ELISANGELA DE SOUSA PEREIRA PEDROSO	**7237397**	20/08/1984
000166	ELISANGELA SOARES DA SILVA LEAL	**76434**	30/05/1999
002943	EULA MARIA PAIXAO DE MELO BRITO	**48997**	28/03/1975
001091	FELIPE BUENO JANUÁRIO	**148705**	24/04/2000
001386	FERNANDA CAVINNII FERNANDES DOS SANTOS	**19861**	13/01/1998
001311	FERNANDA DA SILVA CAMPODONIO	**492.685**	03/05/1983
003802	FERNANDA EVELLIN ZIMBON DE OLIVEIRA	**95094**	05/11/2005
003988	FLAVIA BORGES DOS SANTOS OLIVEIRA	**316151**	19/07/1988
002534	ISABELA PAIXAO NASCIMENTO	**37827**	06/04/2003
000164	IVONE APARECIDA DE OLIVEIRA SOUZA	**46614**	19/11/1979
000952	JANE KELES DA SILVA BRITO PITON	**77760**	22/09/1987
001765	JAQUELINE NUNES DA SILVA RODRIGUES	**48360**	16/07/1990
002354	JOSE CLEBIO MOIA DO NASCIMENTO	**14562**	23/02/1989
000092	LAURA LIBERAL DA SILVA	**78540**	11/12/1989
002022	LIGIA LUZIA DA SILVA CARVALHO LOPES	**05194**	21/11/1985
001699	LILIANA DA SILVA GALDINO	**75185**	08/03/1990
001260	LUCIANA BARBOZA DA SILVA KOMLODI	**0667179**	20/11/1973
003764	LUZIA SOARES DA SILVA	**12070**	11/01/1990
003297	MAGNOLIA BISPO DA CRUZ	**16829**	10/08/1966
001529	MARIA APARECIDA PEREIRA DA SILVA LIMA	**849.738**	02/05/1973
003631	MARIA CRISTINA FRANZONI MATHEUS	**765994**	22/04/1969
003870	MARIA MILENE BITENCOURT DE OLIVEIRA	**07651**	12/05/1997
001126	MARLEI FERRARI MOREIRA	**71480**	14/11/1993
004033	NEUSA MUNIZ RIBEIRO	**24801**	26/05/1972
000756	NOELZA TAVARES DA SILVA	**35428**	19/11/1978
002560	PRISCILA APARECIDA DA COSTA PIO	**45560**	08/02/1983
003472	SARA MONIQUE FERREIRA COSTA	**87191**	11/10/1997



PREFEITURA MUNICIPAL DE ITUPEVA
CONCURSO PÚBLICO - CPPMI 002/2023



002141	SELIDALVA DE SOUZA SANTOS	**641725**	19/06/1978
000022	SUELEN MENDES DOS SANTOS	**523601**	01/04/1993
002635	SUELI ANTÔNIA DE OLIVEIRA	**829820**	22/02/1977
002694	VALÉRIA NOGUEIRA DE SOUSA	**90502**	17/11/1991
000043	VITOR CASTILHO DIAS	**019356**	16/09/1991
004600	VITOR EDUARDO DE OLIVEIRA	**96270**	01/05/1996
000111	VIVIELLY VENTURA LISBOA ALVES JORGE	**04230**	01/01/1987

TOTAL DE CANDIDATOS: 47

307 - Agente de Políticas Sociais (Agente Comunitário de Saúde) - Nova Era

Inscrição	Candidato	Documento	Dta. Nasc.
002687	BRUNO LOURENCO CALEGARINI TANOBE	**224958**	21/07/1994
000362	DANIEL MESSIAS MOREIRA DOS REIS	**67883**	01/08/2005
002703	DANIELA DE FÁTIMA PIAZZAROLI	**57392**	23/11/1993
001709	ELIANA APARECIDA FLORIANO VILA NOVA	**123112**	24/01/1977
000568	ELYERIKA DA SILVA PAES	**84474**	11/05/1995
000715	FERNANDA ALVES EUGENIO	**84387**	10/12/1985
002092	JULIANA CRISTINA ROSSATI	**37466**	18/11/1983
002062	MILENA MESQUITA CHIELLA	**54168**	02/09/1986
001859	MIRIAN DOS SANTOS NASCIMENTO	**67945**	12/04/1988
003008	RENATA LINDOLFO	**88641**	28/02/1991

TOTAL DE CANDIDATOS: 10

308 - Agente de Políticas Sociais (Agente Comunitário de Saúde) - Quilombo

Inscrição	Candidato	Documento	Dta. Nasc.
002348	CLEYSSSEN THAIANE DE JESUS GOMES	**85450**	18/05/2006
000995	CRISTIANA DE OLIVEIRA BALTAZAR SOUZA	**97068**	02/11/1980
002956	CRISTINA APARECIDA DE GODOY VITALONI	**355.473**	17/08/1979
000433	DAIANE PRISCILA DA SILVA FRANCO	**720.428**	23/12/1989
000215	HELLEN DAYANE RIBEIRO	**938 424 **	03/01/1992
001515	JESSICA LUANA VAZQUEZ PEREIRA	**67699**	22/01/1999
003219	LUANA OLIVEIRA LOPES DE SOUZA	**18912**	03/02/2000
000047	PAULA ANDRESSA TREVISOL	**17744**	17/12/1990

TOTAL DE CANDIDATOS: 8

309 - Agente de Políticas Sociais (Agente Comunitário de Saúde) - Rio das Pedras

Inscrição	Candidato	Documento	Dta. Nasc.
000184	ANA APARECIDA NOGUEIRA PEREIRA	**114966**	17/06/1976
004192	ANA FLAVIA DOS SANTOS MARQUES MESSIAS	**05330**	13/09/2004
000513	ANA LUCIA DA SILVA NOGUEIRA	**15621**	16/11/1983
003047	ANA PAULA GOMES PEREIRA DA SILVA	**20228**	01/07/1985



PREFEITURA MUNICIPAL DE ITUPEVA
CONCURSO PÚBLICO - CPPMI 002/2023



003728	APARECIDA TATIANE DA SILVA	**20552**	22/09/1994
002639	CACILDA BARBOSA VIDA	**7.766.268-9**	28/09/1986
000948	CAMILA MARINHO SENA RIBEIRO	**786792**	06/06/1998
003913	CAROLAINÉ ROCHA PORTO	**856.544**	29/04/1997
000151	CECILIA LIMA SANTOS	**88403**	22/11/1977
000780	DEVANIR ALVES ALMEIDA	**854.086**	05/05/1973
002940	EDENILZA MORAES DA SILVA	**11747**	21/11/1982
003756	EDNEY CESAR ANDREOTTE	**539.917**	14/07/1976
000182	ELAINE CRISTINA ALVES DE OLIVEIRA	**43166**	21/11/1989
000173	ELIANE RIBEIRO PEREIRA DA SILVA	**245.718-**	28/05/1981
000831	ELISANGELA SOARES DA SILVA LEAL	**76434**	30/05/1999
000130	EMILY RIBEIRO DE CAMPOS	**34217**	25/06/2003
001401	ESTHÉFANE CRISTINA GONÇALVES RIBEIRO	**45980**	05/09/1988
000623	FRANCISCA FRANCINEIDE DE FREITAS	**89842**	16/12/1970
001553	GABRIEL SILVA BARBOZA	**2733**	03/07/2000
000442	HARTEMISIA LIMA LEITE	**91076**	06/01/1987
003845	JESSI PAULA SILVA CARDOSO GONSALVES	**01914**	28/02/1992
000398	KATHLEEN BRUNYE CAMPOS OLIVEIRA	**19174**	17/05/1989
002951	KELLY CRISTINA DOS SANTOS SILVA	**15636**	09/11/1987
003984	LILYANE DA SILVA ALBUQUERQUE	**14997**	01/06/1995
000669	LUCIANA LUZIA DO NASCIMENTO	**191.7**	10/03/1989
000884	MARCIO APARECIDO NOBREGA	**24231**	20/08/1980
001762	MARIA DAS GRAÇAS SALES DE OLIVEIRA	**119.345**	18/01/1990
002785	MARIA INES RODRIGUES	**603405**	26/03/1974
003311	MARIA IZABEL DA HORA SILVA	**43087**	14/01/1967
004026	MAYTA DA SILVA LIMA	**53038**	06/12/1991
000093	MIRIAN AMARAL DA SILVA	**623747**	24/03/1991
003075	NEUCI DARLEINE FRATINI FERRO	**44402**	11/02/1974
000973	PEDRO HENRIQUE OLIVEIRA DA SILVA	**087.960**	25/06/1998
000269	ROSELENE MOREIRA RODRIGUES	**12858**	29/10/1971
001729	ROSILENE APARECIDA MASCENO	**76139**	29/09/1987
003405	SARA SANTOS FERNANDES	**85291**	18/08/1997
000739	SILVANA APARECIDA ALEXANDRE MAYER	**71215**	15/08/1976
001794	SIMONE DE JESUS OLIVEIRA DA SILVA	**466.164**	02/11/1980
000553	TALITA CRISTINA DA COSTA FERREIRA	**30257**	04/09/1985
003955	TALITA MICAELA DE OLIVEIRA SANTOS	**64956**	14/08/1994
003060	TATIANE PEREIRA DE CARVALHO	**6163**	29/04/1990
002704	VANDELMA SILVA DE ALMEIDA	**818617**	25/02/1978
003934	VIVIANE ALMEIDA DE OLIVEIRA	**45558**	20/11/1986

TOTAL DE CANDIDATOS: 43

310 - Agente de Políticas Sociais (Agente Comunitário de Saúde) - Santa Elisa

Inscrição	Candidato	Documento	Dta. Nasc.
-----------	-----------	-----------	------------



PREFEITURA MUNICIPAL DE ITUPEVA
CONCURSO PÚBLICO - CPPMI 002/2023



000489	ANDRÉIA ARTEMIN MENDES SANTANA	**93129**	05/04/1984
001760	BRUNO ROBERTO INOSHITA	**90382**	26/02/1997
001701	CAMILA DE CASSIA MARTINS	**73187**	15/06/1984
002028	CARLEANDRO SILVA DE SANTANA	**36397**	23/05/1976
002024	CAROLINA DE ALMEIDA SANTANA	**35378**	18/05/1980
002805	DANILO AUGUSTO ALVES	**229.037**	06/01/1999
004101	ELIDINALVA FERREIRA DOS SANTOS	**340775**	26/12/1981
001327	FERNANDA CIPRIANO	**6437797**	17/10/1979
000295	GABRIELA HERMENEGILDO DOS SANTOS	**75695**	28/08/1996
003172	GISLAINE MORAES DE PONTES	**07003**	30/08/1994
004162	INA SANDRA TONOLLI	**703.167**	11/12/1979
003851	IRENE CAMILA FLAUSINO TEODORO	**47224**	08/03/1999
003504	JOSIANE PATRÍCIA DE OLIVEIRA FRANCISCO	**27125**	30/09/1975
000432	JULIANA APARECIDA MENDES	**75298**	04/05/1987
004104	LUCIA MARIA DA SILVA	**466227**	31/01/1970
002364	LUIGI ZAMBONI	**252.111**	29/03/2000
002990	MARLI DE ARAUJO SILVA	**79239**	23/07/1972
002782	MICHELI BARBOSA DE OLIVEIRA	**23501**	03/05/1984
001979	SHEILA DA SILVA MUZEL	**446.826**	29/05/1981
001673	SIRLANY OLIVEIRA CELESTINO FIRMINO	**27900**	05/04/1992
003269	THIAGO HENRIQUE FALASCO	**21683**	06/08/1986

TOTAL DE CANDIDATOS: 21

311 - Agente de Políticas Sociais (Agente Comunitário de Saúde) - Santa Fé

Inscrição	Candidato	Documento	Dta. Nasc.
000974	ADRIANA SUZUKI	**75987**	29/09/1976
000401	ALESSANDRA MOURA DA SILVA	**82086**	01/03/1995
000997	ALEXSANDER FACHINI SILVA	**5006581**	01/10/1996
001176	ALINE CRISTINE ZACCHI TEGA	**16673**	19/05/1989
001354	ANDRESSA BARBOSA DE OLIVEIRA	**8569931**	30/08/1995
001304	APARECIDA BENEDITA DE ARAUJO	**63537**	23/04/1971
001672	ASTRID AZEVEDO DO NASCIMENTO SOARES	**46285**	17/01/1981
000567	BEATRIZ CRISTINA MANTOVANI DO NASCIMENTO	**272626**	21/12/1998
002835	BIANCA OLIVEIRA DA SILVA	**38674**	22/02/2001
002568	CARLOS EDUARDO ZAMPIERI	**437169**	22/12/1976
004231	CAROLINE DE FREITAS CRUZ	**5429**	13/08/1992
003958	CRISTIANA MOREIRA MARTINS	**40570**	29/06/1970
001309	CRISTINA APARECIDA DA SILVA DANTAS	**383464**	03/12/1978
001395	DARLANDA AUGUSTO MARTINS SILVA	**27768**	12/03/1999
001830	EDMEA APARECIDA CAMPOS PRADO	**11701**	06/05/1966
002353	ELAINE CRISTINA DA SILVA	**46519**	04/10/1980
002620	ELISE LOPES FERREIRA	**55096**	03/04/1989
003715	ELIZANGELA ANDRADE DOS SANTOS DA CRUZ	**28339**	04/03/1982



PREFEITURA MUNICIPAL DE ITUPEVA
CONCURSO PÚBLICO - CPPMI 002/2023



000234	EMILY ALVES LEITE	**55077**	17/11/2000
001287	FATIMA APARECIDA GASPAROTO	**712977**	09/04/1967
004638	INGRID RIBEIRO DA SILVA	**06270**	03/06/2002
002933	ISABELLE HAIDAR PANIZZA	**643.055**	24/05/2004
001467	IVANEIDE DO NASCIMENTO DA SILVA	**730.951**	08/06/1983
000522	JANAÍNA RIBEIRO	**082923**	21/01/1983
002906	JENIFER MENDONCA MACHADO	**038.191**	16/05/1997
002783	JIONARIA SANTANA DA SILVA	**978714**	27/07/1983
001692	JOSELICE DE JESUS OLIVEIRA	**860264**	04/11/1971
004440	JUSSARA APARECIDA DA CRUZ VASCONCELOS	**833.253**	12/05/1995
001869	KARINA TREVISAN	**843.949**	10/11/1990
004434	KATIANA LEANDRO DE LIMA DELLA NINA	**93878**	25/02/1987
002116	KELEN CRISTINA DOS SANTOS RAIMUNDO	**74693**	23/01/1976
000237	KESSIA KELLEN DE LIRA	**1917**	18/03/1989
001135	LAIS DE SOUZA RUSSINI	**37101**	10/06/2005
000790	LAIS SILVA DOS SANTOS	**46366**	25/10/2000
001756	LAISA FERNANDA RIBEIRO DA SILVA	**43047**	15/11/1994
001854	LORYÊ REGINA MARTINS DE ANDRADE	**35274**	24/07/1990
004683	LUCINEIA BARBOSA	**35085**	09/11/1972
003954	MARCIA APARECIDA SILVA JESUS DOS SANTOS	**78578**	11/09/1970
001178	MARIA SONIA DA SILVA	**7121**	15/01/1964
000768	MICHELE DO NASCIMENTO	**15775**	24/12/1985
001892	MONALIZA VENANCIO DE CARVALHO	**90148**	16/03/2006
004353	NATALIA NERI DE JESUS FREITAS	**1759595**	31/03/1998
002558	NEUSA APARECIDA LOPES NEILA	**27799**	10/10/1963
004423	RAQUELL GALDINO DE FARIAS	**41245**	07/11/1995
003410	ROSA CAMARGO PASQUALINI	**51542**	06/09/1966
003553	SIBELLE MARTINS DOS SANTOS	**91576**	29/07/2004
000859	SILVIA CAROLINA PANSARINI	**05187**	29/04/1988
003054	STEFANIE DE ALMEIDA SANCHES	**208.441**	25/03/1999
001822	STHEPHANIE DOS REIS OLIVEIRA	**17614**	24/06/2002
004660	TANIA CRISTINA RAMIRES	**81149**	28/05/1980
003692	THAMIRES SANTOS LAGE	**3695**	02/07/1993
001728	THAYNA MAURICIO QUEIROZ DOS SANTOS	**40488**	28/02/2002
003357	VANDERLEIA DOS SANTOS MACEDO	**24715**	02/08/1991
000467	VANUSA GOMES TEIXEIRA	**37635**	11/01/1975

TOTAL DE CANDIDATOS: 54

312 - Agente de Políticas Sociais (Agente Comunitário de Saúde) - Vila São João

Inscrição	Candidato	Documento	Dta. Nasc.
002984	ADIANE DOS SANTOS CARVALHO	**0965832**	11/04/1993
001748	ALESSANDRA LOGERI BRAGION	**99013**	12/01/1981
001608	AMANDA VITORIA FREITAS SOUZA	**272.696**	19/06/2000



PREFEITURA MUNICIPAL DE ITUPEVA
CONCURSO PÚBLICO - CPPMI 002/2023



003479	ANA ARLETH COELHO DORNELES	**59458**	26/10/1980
000123	AURORA TERESA ALEXANDRE SALES	**09893**	16/05/1972
000302	BRENDA GRACIANE DE OLIVEIRA	**82526**	12/06/2004
002827	CARLOS EDUARDO TEIXEIRA FREITAS DE JESUS	**56865**	05/04/1997
004584	CAROLINA CRISTINA DE LIMA	**87179**	29/05/1999
001993	CRISTIANE MIRANDA SALVADOR	**662216**	04/03/1983
000091	EDWIRGES SILVANA MARCIANO	**53987**	25/08/1967
000726	ERICA MENEZES DE SIQUEIRA	**14887**	28/04/1996
000867	FABIANE CRISTINA FONSECA	**590545**	05/05/1979
002853	FLAVIA REGINA MARIA	**56861**	19/08/1987
000723	ISABELLA VIEIRA SILVA	**1.850.2**	14/02/2000
002225	JAQUELINE REGIANE CASSALHO	**01609**	04/09/1988
002283	JEFFERSON DE SOUZA ALMEIDA	**43681**	28/11/2002
001453	JULIANA MARCELLO	**2315**	07/09/1979
004616	LETICIA CRISTINA DA SILVA	**65032**	17/05/1988
003319	LILLYAN CHAMBA FLORENCIO	**75718**	16/08/1996
002753	LINDETE ANDRADE DA SILVA	**166868**	02/09/1964
000869	LUCIENE VIEIRA MARTINS BARBOSA	**243537**	04/07/1978
002949	MARIA CRISTINA MOURA VENTURA	**13179**	19/10/1975
002755	MARIA ELIZAMAR MOREIRA	**5**	20/10/1983
000497	MARIA ROSIENI FERREIRA DOS SANTOS	**025.201**	23/03/1992
003531	MARIANA ALVES DE SOUZA FREITAS	**12719**	13/04/1998
001694	MELISSA DA SILVA CORDEIRO	**916.290**	04/03/2006
002640	NEIVANDA DA SILVA BESSA	**35543**	13/07/1979
002892	PAOLA ALVES DA SILVA TOMAZ	**7387378**	12/10/1999
003833	PATRICIA PACHECO DE LIMA	**32783**	02/11/1978
002804	PATRICIA PINHEIRO SANTOS	**15542**	26/09/1991
000955	RITA ROSANGELA VIEIRA MARTENS	**57518**	24/09/1981
000028	RODE GONCALVES CORREIA	**31690**	02/03/1985
002480	ROSANA FERREIRA DA SILVA PEREIRA	**23152**	24/04/1979
000881	ROSELI APARECIDA TURA	**818572**	20/07/1976
003594	RUTHNEIA DIAS BARROS	**084 261**	18/04/1977
002232	SANTILIA MARIA DE OLIVEIRA GOMES	**75396**	04/03/1977
000208	SARA OLIVEIRA ALVES	**9089712**	10/11/1982
004190	SILVIA CRISTINA BARBOSA	**122.260**	29/12/1984
003854	SIMONE OLIVEIRA DE MORAES	**32870**	10/02/1970
003675	SONIA PORTELA COIMBRA	**851.970**	22/09/1990
001783	SUELI APARECIDA MENEGON	**89579**	21/10/1966
004352	VALDINETE BARBOSA SANTOS DA SILVA	**96615**	26/09/1971
004627	VALERIA OLIVEIRA LEANDRO	**37367**	06/10/1998
001069	VIVIAN THAIS SILVA	**45261**	20/02/1990
000301	VIVIANE ALVES LUCIANO SANTOS	**45265**	08/06/1990

TOTAL DE CANDIDATOS: 45



PREFEITURA MUNICIPAL DE ITUPEVA
CONCURSO PÚBLICO - CPPMI 002/2023



313 - Agente de Políticas Sociais (Agente de Combate às Endemias)

Inscrição	Candidato	Documento	Dta. Nasc.
000941	ADRIANA GOMES STRAZZA	**683020**	09/02/1984
000080	ALAN JORGE RIBEIRO SOARES	**67942**	12/07/1989
002825	ALESSANDRA DA SILVA PEREIRA	**809327**	14/10/1983
003745	ALEX MANOEL SANTOS	**009309**	13/08/1984
001710	ALEX SANDRO EVANGELISTA	**157241**	27/06/1981
000968	AMANDA FERREIRA DA SILVA MACHADO	**135.839**	12/11/1994
000226	ANA CLAUDIA DOS SANTOS MAINARDI OLIVEIRA	**64897**	26/12/1976
000671	ANA LUCIA DA SILVA NOGUEIRA	**15621**	16/11/1983
000224	ANA PAULA DOS SANTOS	**15061**	21/05/1983
004608	ANDERSON MANOEL DA SILVA	**73729**	20/07/1989
000862	ANDRÉ MACHADO DE LIMA	**30080**	11/06/1985
003420	ANDREA AUGUSTA BONETTO	**22891**	15/06/1977
003987	ANDREIA VILMA RESENDE	**324180**	04/08/1983
003320	ANDRESSA ARCARO PEREIRA	**62320**	04/06/1998
001465	ANTONIO LUCIVALDO DE JESUS BORGES	**66976**	23/06/1983
003146	BERENICE DA SILVA GOMES	**18255**	31/12/1976
003725	BETANIA BRITO DA SILVA	**636.888**	25/07/1982
000399	BRUNO TAMEIRAO DOS SANTOS	**98768**	04/12/1991
001347	CAMILA KULYNYCZ DOS SANTOS	**03934**	22/04/1993
002532	CARLA BARBOSA SILVA DE BARROS	**4149191**	31/07/1983
002567	CARLOS EDUARDO ZAMPIERI	**437169**	22/12/1976
003122	CARMINO GIOVANI GARDIANO	**950835**	21/01/1968
001279	CAROLINA REIS DOS SANTOS	**84748**	15/07/2002
002099	CAUA SCORZA PACCHINI	**451.128**	29/04/2006
003652	CAUÊ BECCHERI MORETTI MARQUES	**62824**	05/06/1996
000419	CELIA REGINA SANTOS SILVA	**009530039**	21/09/1978
003022	CESAR JOSE DE SA	**12416**	28/07/1973
000903	CLAIRE ANDRESSA SILVA ROSSI GOBI	**03987**	10/02/1992
001050	CLEIDE DE FATIMA MOREIRA LEITE	**355421**	26/07/1978
001404	CLENILSON DOS SANTOS MAXIMIANO JÚNIOR	**76245**	06/12/2002
002860	CRISTIANE FATIMA DE FARIAS	**597**	14/05/1984
003089	DAIANE PAULA DOS SANTOS GIACOMINI	**90013**	09/07/1991
001619	DAIRZA MARIA TEODORO MARQUES	**893.893**	14/09/1975
004011	DANIEL GONÇALVES	**1072**	16/12/1970
000267	DANILO ROSA POLLI	**45448**	16/03/1987
002583	DAYANE DE OLIVEIRA CARVALHO	**71756**	27/10/1992
004133	DEBORA GONCALVES ALMEIDA DOS SANTOS	**95812**	24/09/1994
001014	DEBORA ROSIMEIRE VIEIRA	**217591**	22/01/1992
001727	DERYCK SIQUEIRA DE SOUZA	**26365**	02/03/2006
000177	DIANA LOPES DE BARROS	**93765**	15/12/1985
003199	DIANA RODRIGUES DA SILVA	**751.428**	18/08/1996
001945	DIEGO CARVALHO DE OLIVEIRA	**05658**	07/03/1987



PREFEITURA MUNICIPAL DE ITUPEVA
CONCURSO PÚBLICO - CPPMI 002/2023



003218	DIEGO SOUSA SOALHEIRO	**07009**	26/09/1988
002573	DOUGLAS FABRICIO DE PAULA VIEIRA	**9239**	28/12/1990
004510	EDINEIA DA SILVA	**72835**	18/10/1993
000012	EDNILSON JORGE DA SILVA	**247209**	12/06/1997
000923	EDUARDO BARBOSA DOS SANTOS SOUSA	**87898**	10/11/1993
002256	EDUYSON DA SILVA MAIA	**604.249**	20/06/1995
003237	ELIABE KOMATSU GONCALVES CARDOSO	**82187**	24/03/2004
003904	ENZO VITOR PRADO BERGAMINI	**309.933**	14/12/2006
000685	ERIC EIJI OHIRA IGUTI	**857.294**	23/10/1991
003577	ERIC GABRIEL SOARES	**49664**	10/05/2002
003231	EUDE DE JESUS SANTOS	**867.357**	29/09/1984
002142	EVELYN TAIS DE MORAES SANTANA	**36411**	22/04/1990
003435	EVERALDO MOREIRA DOS SANTOS	**130930**	07/07/1973
004049	FABIANA PEREIRA DE OLIVEIRA	**060932**	21/09/1981
003248	FABIANO DOMINGUES GOMES	**82379**	16/12/1980
000307	FABIO BARROS DA SILVA	**87735**	08/09/1972
004562	FABIO MANRICK DE GODOY	**34425**	26/04/2001
003101	FABIO RODRIGUES DE OLIVEIRA	**12223**	03/02/1975
000741	FERNANDA LARISSA FARINHA	**3293**	27/02/1997
001205	FERNANDA VICTORIA SILVERIO RODRIGUES	**03815**	15/03/1999
003027	FERNANDO PONTES DE LIMA E SILVA	**067.774**	28/08/1978
000875	FLAVIO SIMOES DA CRUZ	**94297**	28/06/1983
004054	FRANCISCO DOMINGOS DE ANDRADE	**348018**	05/07/1984
002757	GABRIEL MATEUS MACHÃO VIEIRA	**801.477**	18/02/1988
001555	GABRIEL SILVA BARBOZA	**2733**	03/07/2000
000286	GABRIEL VINICIUS DE ARRUDA	**14461**	10/12/1998
000178	GABRIELLE ROCHA SANTOS	**06778**	02/07/2002
002597	GERALDA ANDREA SARAIVA	**28153**	15/02/1968
002634	GILBERTO GIRARDELI FERNANDES	**46679**	06/02/1985
000681	GISLAINE LANDIM RUOCCO	**87018**	31/01/1980
002383	GLAUCEA FOGAÇA DE ALMEIDA	**21371**	31/05/1986
003716	GUILHERME BERTINI SALGADO SARTORI	**607428**	01/02/1992
001810	GUILHERME DANIEL RAMOS SILVA	**3774**	06/04/2002
001078	GUILHERME HENRIQUE DOS SANTOS	**17175**	30/07/1997
003346	GUILHERME KAIK SANTOS PINHEIRO	**81225**	15/06/2005
003919	HELI BARBOSA	**154821**	15/07/1971
001037	HENRIQUE ABLAS PIRES	**942.100**	26/03/2003
002535	HENRIQUE ASSUMPCAO DA SILVA	**16217**	24/08/1981
000815	HERICA PEREIRA SANTOS	**726.782**	23/09/1995
003423	IGOR ROSA ALVES	**28793**	07/06/2005
003549	ILMARA ELENICE SANTOS PINHEIRO	**91889**	22/07/1970
004573	ISAAC DOS SANTOS BARBOSA	**60531**	14/03/2005
002148	ISABEL CRISTINA MIRANDA DA PAZ	**66637**	10/04/1978
000956	ISABELA MENDES OLIMPIO MASSOLINI	**80708**	19/11/1996
002980	ISABELA VITORINO SILVA	**310.090**	09/05/1997



PREFEITURA MUNICIPAL DE ITUPEVA
CONCURSO PÚBLICO - CPPMI 002/2023



002585	JACILENE GOMES DE LIMA RAMALHO	**5097672**	27/01/1975
003229	JANE DE JESUS BATISTA SANTOS	**259.341**	26/12/1987
003363	JANIO LUIZ DOS SANTOS	**84043**	03/12/1978
003602	JAQUELINE QUARESMA BORGES	**67293**	21/10/1988
003712	JEANE DOS SANTOS SILVA	**34939**	13/11/1987
000827	JESSICA APARECIDA MENDES	**61270**	14/08/1990
004450	JOANA BATISTA BORGES PEREIRA	**12056**	18/04/1975
002459	JOAO BATISTA DE OLIVEIRA	**93931**	04/04/1979
003406	JOAO CARLOS RANDA	**82492**	18/06/1974
003735	JOAO FERREIRA DE AMORIM	**00890**	31/05/1973
000114	JOAO PAULO ROSA DE ARAUJO	**41785**	12/03/1991
002606	JOÃO VITOR SILVA PIAZZAROLI	**167238**	06/10/1998
001843	JOCIMARA PEREIRA GARCIA	**120.063**	10/01/1986
003624	JOSE RONALDO CRAIBA DA SILVA	**13703**	31/03/2001
004407	JOSE VALNEZ SOARES SILVA	**43264**	31/07/1989
003446	JOSELICE DE SOUSA	**43018**	17/09/1973
003703	JUCILEIA MOREIRA FERREIRA	**85837**	28/05/1994
003167	JULLYANE FLORENCIO MESSIAS	**22631**	29/10/1997
004343	KARINA ROSALINO DA SILVA	**65592**	28/05/1997
000729	KARLA LIBERAL MARTINS	**59526**	14/04/1992
000775	KATIA DOS SANTOS SILVA	**31203**	25/08/1992
002326	KAUÊ HENRIQUE DE LIMA	**68953**	06/10/2005
003590	KAUE VIEIRA SANTOS	**04197**	02/11/2004
000901	KEILA NAYANE DE LIMA NASCIMENTO NOGUEIRA	**31018**	17/07/1990
000495	KELLY GOMES DE JESUS	**98404**	16/09/2005
000791	LAIS SILVA DOS SANTOS	**46366**	25/10/2000
003521	LARISSA IAVOLSKI PAIZANI	**35820**	22/04/2004
000094	LAURA LIBERAL DA SILVA	**78540**	11/12/1989
004565	LAYS CRISTINA ZEPPELINI SANTOS	**87657**	26/04/1989
002867	LEANDRO DE OLIVEIRA SOUZA	**73214**	22/12/2001
001154	LEONARDO SINHORINI ALVES	**48317**	10/06/2002
003137	LETICIA DOS REIS BERTO	**63655**	22/11/2003
001556	LIDIANE APARECIDA ALVES SANCHES	**12320**	04/03/1983
001856	LORYÊ REGINA MARTINS DE ANDRADE	**35274**	24/07/1990
000670	LUCIANA LUZIA DO NASCIMENTO	**191.7**	10/03/1989
003024	LUCIANO MORAES	**64895**	19/02/1977
001165	LUIZ MARTIN DE SAMPAIO ABREU	**61530**	21/10/1954
001791	MARCELO OLIVEIRA	**51365**	29/10/1980
004456	MARCIA DE LIMA FAGUNDES PAVÃO	**78857**	01/02/1993
003826	MÁRCIA LUZIANE DE PAULA GROSSI	**23450**	11/01/1989
002899	MARCO ANTONIO DUTRA DO NASCIMENTO	**023.803**	20/06/1998
004128	MARCOS PAULO DOS SANTOS SILVA	**72353**	17/07/1984
002777	MARCOS PEREIRA DE ASSIS	**37096**	06/09/1982
004014	MARIA DAS GRACAS REGO KERBER	**1136904**	02/01/1972
001814	MARIA EDUARDA ROCHA SANTOS	**89926**	02/06/2005



PREFEITURA MUNICIPAL DE ITUPEVA
CONCURSO PÚBLICO - CPPMI 002/2023



002904	MARIA EDUARDA SILVA PIAZZAROLI	**16727**	09/12/1999
000097	MARIA HELENA RIEDO SIQUEIRA DA SILVA	**0404987**	14/04/1955
000222	MARIA LETICIA ROCHA BARBOSA	**95742**	29/06/2002
002481	MARIA VILMA BARBOSA DA SILVA	**885.461**	16/07/1992
004142	MARIANA NAMIE COBAIASHI	**09310**	25/11/2000
004390	MARIANA SOARES DOS SANTOS	**2838851**	29/10/1985
000823	MARISA BOTTARI	**31437**	17/02/1988
003356	MARIVAN CARVALHO VIRISSIMO	**47425**	29/04/1986
000491	MARY SHYJADA SOUSA	**541628**	09/03/1970
004579	MATEUS DE ALMEIDA	**16392**	25/08/1976
000085	MAYARA CRISTINA FARIA REIS	**21219**	08/04/1995
000904	MELQUIADES NOGUEIRA DE SOUSA	**006009**	29/12/1976
004668	MICHELE ROCHA RAMOS SANTOS	**60563**	07/12/1985
002998	MIGUEL GUEDES JUNIOR	**02624**	12/01/1980
003117	MILENA VIEIRA DE SA SILVA	**40857**	20/07/1991
002390	MIRIAN APARECIDA VIEIRA	**46110**	19/06/1990
001720	NAIR DA SILVA LOUZADA	**1419143**	28/02/1970
000050	NATALIE MUNIZ MASCARENHAS	**611306**	07/09/1978
003306	NATHALIA MINGOTI	**966.619**	14/02/1999
003767	NAYARA PAULA ALVES DE SOUSA	**50016**	26/03/1991
001157	NEUSIMARY COELHO DORNELES	**38901**	25/01/1977
000920	NUBIA PEREIRA CARDOZO DOS SANTOS	**380.410**	01/08/1985
004675	ORLANDO RIBEIRO DE MOURA	**6333**	11/08/1975
002292	OTONIEL ALVES PEDRO	**88594**	28/02/1983
003663	PAULO HENRIQUE DA SILVA BEZERRA	**44063**	21/06/1990
003292	PEDRO PAULO LEITÃO DA CUNHA	**675214**	29/06/1991
004088	PRISCILA DOS SANTOS BARBOSA	**963.854**	03/04/1978
002596	PRISCILA FABIANA PACHECO BARBOSA DO NASCIMENTO	**677.971**	22/02/1979
002237	RAIANNY FERNANDA DE OLIVEIRA RIBEIRO	**712.265/**	26/02/1995
000372	RAIMUNDA HELENA DE CASTRO PEREIRA DA SILVA	**94086**	31/08/1978
000683	RAPHAEL AVEIRO BARROS	**860.443**	27/09/1999
003751	RAYANE DE CASTRO BRAGA	**61055**	07/06/1999
001415	REGINALDO RODRIGUES DOS SANTOS	**44382**	15/12/1978
003099	REINALDO MORENO FERRO	**64170**	13/09/1973
001842	RENATO MARTINS DOS SANTOS	**39521**	21/01/1990
000925	RITA DE CASSIA TEIXEIRA	**42003**	11/06/1985
000309	ROBERTO AUGUSTO SANTOS DONAIRE CHURA	**718913**	06/12/1991
000310	RODRIGO LIMA MASCARENHAS	**021484**	26/11/1985
001227	ROGERIO DOS SANTOS GONELLI	**590626**	04/10/1981
000221	ROSANGELA APARECIDA ALVES DA CUNHA	**15835**	05/10/1984
003366	ROSEANE ARAUJO GOMES VITALONE	**14157**	17/06/1994
004066	SAMUEL DA SILVA CORREA	**87517**	01/03/1980
002282	SARA VIEIRA DOS SANTOS SOUSA	**16530**	27/03/1993
000586	SERGIO APARECIDO OLIVEIRA ROCHA DOS SANTOS	**651772**	09/04/1971
004238	SIMONE DANIELE DA SILVA SILVEIRA	**88998**	13/12/1984



PREFEITURA MUNICIPAL DE ITUPEVA
CONCURSO PÚBLICO - CPPMI 002/2023



000318	SOFIA RAFAELA DE SOUSA SILVA	**67259**	29/06/2003
003860	SUELI CARDOSO SILVEIRA RODRIGUES	**50342**	01/03/1981
001208	TALITA DE PAULA SILVA	**43196**	06/05/1990
000932	TAMARIA SOUZA MACEDO SILVA	**91856**	14/05/1994
001343	TATIANE DA SILVA SICA	**45979**	30/07/1984
004454	TERTIUS DE BARROS JUNIOR	**64930**	09/04/1983
001097	THAYNA MAURICIO QUEIROZ DOS SANTOS	**40488**	28/02/2002
002413	THIAGO RODRIGUES MELO	**6847278**	18/07/2003
001293	THUANY SANTOS LAGE	**605843**	02/03/1989
003253	VALDEMIR CRUZ DA SILVA	**95434**	20/03/1972
002094	VALDIRENE CSIZMADIA	**504.782**	01/07/1972
001786	VALERIA MARIA BONETTO	**42226**	29/07/1975
000592	VALTER DE JESUS DOMINGOS	**73254**	16/11/1985
003171	VANEÇA CRUZ TEIXEIRA	**09223**	12/11/1979
003196	VERA LUCIA CERCOS	**8924**	02/05/1968
003541	VINICIUS ALEXANDRE RODRIGUES PEREIRA	**01242**	28/05/2000
004582	VINICIUS PEIXOTO DA SILVA	**20809**	30/05/2005
004599	VITOR EDUARDO DE OLIVEIRA	**96270**	01/05/1996
001959	VIVIAN JANINE AMBRIOLA OKU	**92903**	05/04/1993
001013	VIVIELLY VENTURA LISBOA ALVES JORGE	**04230**	01/01/1987
003522	WELLINGTON DOS SANTOS MAIA	**37839**	18/09/1998
003013	WEULER KERBER DE ABREU	**51488**	19/05/1995
004032	WILIAN ALMEIDA DE JESUS	**36769**	09/04/1992
002589	YASMIN ARVANI	**13558**	16/05/1995

TOTAL DE CANDIDATOS: 201

401 - Técnico em Farmácia

Inscrição	Candidato	Documento	Dta. Nasc.
001232	ADRIANA CRISTINA DE LIMA MINZON	**59564**	19/01/1988
001331	ADRIANA SANTOS DE OLIVEIRA	**069.569**	09/08/1982
001258	ADRIANA SIMPLICIO DA SILVA	**52823**	25/05/1987
002008	ADRIANE ALBUQUERQUE DE LIRA	**92466**	05/03/2003
004383	ALESSSANDRA JUSTINO	**38361**	06/05/1982
000366	ALEX ROBERTO DE TOLEDO	**71492**	22/02/1980
002829	ALEXANDRE BUENO DE MORAES GOMES	**03654**	10/09/1984
002145	ALINE DA CONCEIÇÃO JORGE	**0047808**	10/12/1989
004209	ALINE RAISS SOUZA RODRIGUES	**25801**	31/03/1986
000601	ALINY BIANCA OLIVEIRA DOS SANTOS	**57580**	07/05/1993
002883	ALIRIANE FERNANDES DE CAMPOS	**318.295**	15/03/1994
002435	AMANDA CRISTINA CASSORIELLO	**68185**	27/11/1977
000099	AMANDA CRISTINA LOPES	**26508**	28/02/1991
003881	ANA CAROLINA APARECIDA DA SILVA	**99361**	09/07/1996
002340	ANDERSON COSTA SILVA	**053.421**	30/12/1977



PREFEITURA MUNICIPAL DE ITUPEVA
CONCURSO PÚBLICO - CPPMI 002/2023



000382	ANDRE JOSE ANTUNES	**34710**	20/04/1983
001806	ANDRE VIEIRA DA SILVA	**23537**	25/01/1984
003564	ANDREA DE SOUZA BEZERRA DOS REIS	**31049**	27/03/1983
000254	ANDREA DE SOUZA SANTOS	**258.83**	05/07/1979
003370	ANDREA JULIO SILVA	**99993**	18/03/1979
000680	ANDRESSA REGINA RIBEIRO	**41089**	19/04/1991
003050	ANDREZA ASSUMPÇÃO MIRACA	**272**	28/05/1987
002125	ANDRIELY CRISTINA DA SILVA LIMA	**02803**	24/02/1993
002588	ANGELA MARIA DA SILVA LIMA	**45860**	10/11/1994
004155	ANGELICA JESUS RICARDO NUNES DE OLIVEIRA	**04940**	12/07/1978
002508	ANTONIO CARLOS BACHA NETO	**63079**	09/06/1992
002544	ANTÔNIO HENRIQUE PAVESI DE OLIVEIRA	**04944**	14/10/1990
003717	APARECIDA DE FATIMA FERREIRA FRANCISCO	**20170**	01/06/1976
004374	BEATRIZ APARECIDA THEODORO	**63528**	06/03/2001
003509	BRUNA ESCOBAR CASSIANO OLIVEIRA	**77932**	10/03/1986
002624	CAROLINE LARISSA DIAS MARCIANO	**27588**	08/03/1994
002920	CLAUDIA APARECIDA DE MORAES	**57901**	25/04/1986
003138	CRISTIANO PIMENTEL DE MATOS	**76312**	27/03/1975
001462	DANIELA APARECIDA TREVISAN FERREIRA	**27840**	04/02/1979
002571	DAVI ARAUJO DE OLIVEIRA	**21540**	12/05/1999
000469	DAVINA VIVIAN WESLEY DE SOUSA BASILIO	**51095**	11/04/2005
000871	DEBORA CHANCHENCOW	**62575**	16/03/1998
004461	DENISE SUELLEN DE SOUZA SANTOS OLIVEIRA	**85181**	17/11/1986
001390	EDUARDO VIANA DE JESUS	**44389**	24/06/1981
002735	ELANI DA SILVA CORRÊA	**739.290**	05/09/1964
003722	ELENA DE OLIVEIRA PEREIRA	**09250**	10/05/1974
003878	ELIANE OLIVEIRA DE MELO	**49664**	17/09/1972
004087	ELIETE VIDAL VAZ	**77435**	01/01/1979
002955	ELISANGELA DA SILVA PEDROSA	**55437**	01/06/1981
004073	ELLEN CAROLINE DA SILVA	**58480**	18/01/1989
003468	ELSON JHONES FELIX DE JESUS	**148676**	08/08/1986
001175	EMILY KETLIN GONCALVES DA COSTA	**16719**	31/12/2000
002380	EULALIA DAS GRACAS OLIVEIRA	**04022**	10/12/1984
000175	FABIANA TERUMI DE CARVALHO	**660766**	14/06/1999
003709	FABIANE CORREIA LEITE GOULART VASQUES	**86615**	23/04/1979
000257	FABIOLA PAIXAO	**3755**	30/04/1988
001628	FELIPE DE FAVARI NASCIMENTO	**33696**	07/04/1988
001382	FELIPE ROBERTO DE MELLO	**61699**	22/09/1993
000548	FERNANDA CRISTINA APARECIDA DORNEL	**05407**	05/11/1981
001167	FERNANDA DENISE DINIZ	**18413**	20/01/1982
004400	FERNANDA DIAS DA SILVA	**14343**	01/01/1984
000924	FERNANDA VIEIRA	**49869**	29/10/1987
003152	GABRIELA VILAS BOAS DOS REIS	**09182**	14/01/1996
002954	GABRIELE CRISTINA MORAES RIBEIRO	**14325**	22/07/1997
003917	GABRIELLE ROCHA PEREIRA	**85645**	24/12/2005



PREFEITURA MUNICIPAL DE ITUPEVA
CONCURSO PÚBLICO - CPPMI 002/2023



002897	GESSICA GOMES DOS SANTOS SA	**88741**	30/08/1992
002407	GISELE DE DEUS FERREIRA	**79768**	23/04/1994
004164	GISELE FERNANDA FERREIRA DE SOUZA	**68472**	23/01/1981
000339	GLAUBER GUEDES DA SILVA	**18858**	09/06/1987
003903	GRAZIELLE DE SOUZA DANTAS	**31387**	18/12/2001
001832	GRAZIELLY IZIDORIO MARTINS	**70100**	07/07/1997
000125	GUSTAVO HENRIQUE DIAS	**697255**	17/03/1992
001940	HADNYLSON GUSTAVO GONÇALVES TEODORO	**05359**	11/03/1997
003155	HELDER RENE BARBOZA	**531297**	20/11/1971
000712	HIVERSEN ANDRE BARONI	**01626**	03/02/1976
000649	IASMIM PRANDI DE OLIVEIRA	**72799**	19/09/1994
004642	INGRID DOS SANTOS ALVES	**47273**	13/04/1991
000113	IONE SERAFIM GOMES	**44413**	15/08/1981
004268	IRENE EBURNEO DE OLIVEIRA	**34889**	10/05/1980
004130	IZAIAS LOPES FERREIRA GOMES	**05480**	02/09/1980
002363	JACILENE RIBEIRO DA CONCEICAO	**69482**	20/10/1986
001476	JANAÍNA APARECIDA SOPRANI SPINDOLA	**83800**	03/01/1987
002761	JAQUELINE MELO DA SILVA	**31097**	14/06/1994
002456	JESSÉ FERREIRA DOS SANTOS	**24242**	16/12/1990
004321	JÉSSICA BIANCA RAMOS ALVES	**86162**	29/04/1995
002147	JESSICA CRISTINA DE MOURA	**84544**	10/06/1991
002419	JHONATAN DE SOUZA	**15912**	05/01/1998
004653	JORGE SILVA NOGUEIRA	**49700**	14/01/1994
002983	JOSELAINE MOREIRA CARDOSO COSTA	**85187**	16/01/1985
003747	JOSIANE INEZ EVANGELISTA	**51311**	21/10/1982
002002	JULIA ISABELLA DE MELLO	**1086658**	09/08/2002
002716	JULIANA ALVES FERNANDES DE SOUZA	**82071**	26/11/2003
000808	JULIANA PEREIRA DE BRITTO	**48048**	31/07/1991
000764	KAREN CRISTINA DE SOUZA	**22272**	06/11/1986
001414	KAREN CUSTÓDIO VIEIRA	**43762**	27/06/1982
004189	KATHIA KAIK FRANCA	**09540**	01/06/1982
000110	KEYTE DANIELLE DE SOUSA	**980.809**	25/07/2001
002969	LARISSA ENGEL GUEDES PINTO	**990310**	14/05/1999
002846	LEONARDO ESQUAIELLA DE OLIVEIRA	**90835**	13/05/1990
002418	LETICIA ARRUDA PEREIRA	**585996**	07/10/1998
000371	LETICIA PAGOTTO DOS SANTOS	**47393**	07/10/1988
004502	LIDIANE CONCEIÇÃO DE OLIVEIRA	**97408**	17/12/1983
003179	LIVIA CRISTINA EVARISTO	**12472**	22/09/1999
002604	LUCAS ROCHA DA SILVA	**916710**	10/12/1985
002322	LUCIANA AUREA FERREIRA TELES DA SILVA	**07649**	29/08/1970
004630	LUCINEIA FERREIRA BUENO DE OLIVEIRA	**03567**	02/11/1983
003315	MAEDA CRISTINA LOPES DA SILVA	**21496**	21/04/1984
003894	MARA LUCIA MANFRIM TEIXEIRA	**01192**	14/11/1979
002334	MARCELO TAVARES DOS SANTOS	**6343**	27/10/1979
002410	MARCIA DA CRUZ MOURA	**90698**	19/07/1982



PREFEITURA MUNICIPAL DE ITUPEVA
CONCURSO PÚBLICO - CPPMI 002/2023



000409	MARCO AURELIO DE SOUZA SILVA	**72770**	11/11/1982
002586	MARCOS ADRIANO SOUSA LAVELI	**1170141**	21/05/1995
001654	MARIA ELIANA VAZ BRESSAN	**59590**	10/05/1982
004566	MARIA SUELI STEVES DA SILVA	**88862**	19/08/1974
002030	MARINEZ ESPER	**86221**	16/03/1954
003453	MARIZA PASQUIM	**95948**	26/11/1981
004132	MARIZETE SILVA DE SOUZA BATISTA	**28751**	01/02/1980
000298	MARLI APARECIDA PACHECO SALVATERRA	**54599**	09/05/1977
000818	MEIRE VANIA DE JESUS CONCEICAO	**67534**	27/03/1985
002764	MICHELE PRISCILA DA SILVA BERNARDES CAMARGO	**55949**	19/01/1988
000653	MICHELLE APARECIDA DOS SANTOS	**56801**	07/07/1983
003119	MICHELLE CABRAL NETO	**96248**	19/06/1983
001101	MILA BASTOS FREIRE DE OLIVEIRA	**83194**	06/01/1985
003769	MILENA OLIVEIRA DA PAIXAO	**85486**	16/07/1994
000762	MIRIAM PEREIRA OLIVEIRA	**182568**	27/08/1994
001004	MIRIAN FERREIRA DOS SANTOS	**25843**	18/04/1983
003123	NATHALIE GUEDES GOMES	**37103**	26/12/1998
002192	PATRICIA LOPES DA SILVA	**4805968**	22/04/1994
000830	PATRICIA OLIVEIRA NUNES ROSA	**31505**	18/04/1991
003686	PATRICIA VERDELHO ANJOS ROCHA	**68709**	26/07/1989
004283	PAULA BATISTA DE ALMEIDA	**708054**	04/08/1971
000696	PAULA FERNANDA DA CONCEICAO SILVA	**96186**	14/10/1980
002319	PAULO ANTONIO ANDRADE DA SILVA	**3420807**	14/10/1993
003573	PEDRO RENATO MARCOS	**53707**	01/02/1995
002729	RAFAEL CARLOS SANTANA ALVES	**1730242**	14/06/1989
000849	RAISSA XAVIER DA CONCEICAO	**87824**	28/09/2005
000817	RAPHAEL GONZAGA	**53015**	25/06/1992
000033	RAQUEL DE OLIVEIRA ARAUJO	**00129**	08/12/1985
002625	REGINA SILVA	**610492**	19/01/1980
003649	REGIVALDO FLORENTINO RODRIGUES	**855.575**	13/08/1989
001931	RENATA APARECIDA TEIXEIRA SIANI	**42303**	23/01/1986
000373	RENATA RODRIGUES DE LIMA	**26342**	14/05/1990
002044	RITA DE CASSIA DA SILVA	**70814**	23/11/1966
004402	ROBERTO AKIO UTIYAMA	**14316**	15/11/1967
003618	RODRIGO DO NASCIMENTO	**81519**	19/04/1989
001665	RODRIGO SOARES	**99449**	10/08/1988
003480	ROSEANE PINTO MENDONCA	**23136**	29/01/1973
001874	RUBENS FELIX DA SILVA	**75818**	18/11/1989
003035	RÚBIA DOS SANTOS ALVES	**09721**	07/01/1986
000328	SANDRA BREA DE ANDRADE MARIANO	**10941**	02/04/1975
000630	SARAH PEDROSA DA SILVA	**02230**	22/11/2005
002627	SAULO FABRICIO MARCIANO	**58713**	24/05/1988
001442	SILVIA APARECIDA DE SOUZA COSTA	**77361**	31/10/1977
000724	SIMONE APARECIDA CARDOSO SCARABELO	**8464**	21/02/1976
001506	SOFIA SANTOS OLIVEIRA	**42222**	06/06/2003



PREFEITURA MUNICIPAL DE ITUPEVA
CONCURSO PÚBLICO - CPPMI 002/2023



001796	SUELI APARECIDA SOARES VIANA	**63777**	16/06/1986
003051	TAINARA GABRIELE SANTOS TOLEDO	**92975**	26/09/1994
004056	TAISMARA ARAUJO CARDOSO DANTAS	**3302457**	28/06/1997
002667	TAMIRES ALMEIDA ROCHA	**98714**	14/10/1998
000031	TATIANE ROSA RODRIGUES DA SILVA	**78936**	05/06/1986
002166	TAYNA ANDIARA COSTA DE MORAES	**797799-**	26/12/1995
002164	THAISE NARCISO DIAS	**07431**	23/12/1986
002160	THALITA FERNANDA DOS SANTOS	**04327**	23/06/1995
004659	THIAGO MAGNO BORGES DE QUEIROZ	**805.191**	28/04/1984
000538	VANDERSON RABELO	**9392**	01/12/1984
003133	VANESSA COLOMEU TAKADA	**987691**	20/11/1980
001582	VANESSA CONDE GOBETTI	**31631**	05/05/1977
002507	VANESSA DE PAULA BERNARDINO SOUZA	**1586095**	24/04/1984
000929	VITOR MATHEUS GOMES MARTINS DOS SANTOS	**45918**	05/01/1998
001324	VIVIAN APARECIDA MARTINS CAVALCANTE	**745.371**	27/01/1977
003029	VIVIANE COELHO DE ARAUJO	**63280**	27/06/1996

TOTAL DE CANDIDATOS: 166

501 - Enfermeiro Generalista

Inscrição	Candidato	Documento	Dta. Nasc.
001155	ADELIA RODRIGUES DE JESUS	**8467**	14/04/1989
000452	ADINAN CORRÊA MEIGA	**69754**	18/02/1974
001378	ADMILSON SOARES DE PAULA	**78607**	24/06/1980
004605	ADOLFO LUIZ BENTO NEVES	**777**	20/02/1991
002017	ADRIANA ALVES SMECELATO	**28100**	15/03/1977
001433	ADRIANA APARECIDA DE MENEZES SANTOS	**43538**	16/09/1974
000245	ADRIANA GOMES STRAZZA	**683020**	09/02/1984
002344	ADRIANA LOPES FERREIRA	**51138**	04/02/1976
002280	ADRIANA LOURENCO RIBEIRO DE SOUZA	**59429**	08/09/1982
000813	ADRIANA SANTOS	**40696**	22/05/1975
002848	ADRIANA TAMBEIRO SALVADOR	**975377**	26/06/1963
004453	ADRIANA TEIXEIRA DA SILVA SANTOS	**21303**	26/08/1975
004362	ADRIANO JUNIO GONÇALVES	**655012**	10/05/1988
002059	ADRIANO VINICIUS LEMES LISBOA DE OLIVEIRA	**31483**	13/07/1987
000967	AELITA MIDORI NOVAES SIBA	**55993**	30/09/1982
001373	AGATA CARINE DOS SANTOS	**08220**	28/04/1988
000550	AGATHA KELLER SANTOS	**87164**	15/02/2001
004505	AGDA PROHASKA	**85457**	04/07/1968
004553	AIRTON CESAR SEIKITSI TAKARA	**889310**	17/11/1962
003445	ALANA LETÍCIA PINOTTI	**47**	12/11/1994
000954	ALDA MOTA XAVIER	**198303**	15/06/1980
001936	ALDAIR WEBER	**06665**	30/03/1995
004199	ALESSANDRA BUENO RIOS RIBEIRO	**93534**	24/02/1992



PREFEITURA MUNICIPAL DE ITUPEVA
CONCURSO PÚBLICO - CPPMI 002/2023



004432	ALESSANDRA MARIA SILVA RODRIGUES	**30370**	31/03/1979
002217	ALEX DORTA	**67651**	10/12/1988
001880	ALEXANDRA DAMASCENO OLIVEIRA	**. 22.732.903**	19/06/1971
002852	ALEXSANDRA MARIA DA SILVA	**68900**	21/11/1985
004257	ALINA KADYNE DA SILVA SANTOS	**36961**	03/01/1999
001402	ALINE AFONSO VIANA	**252403**	01/12/1986
000977	ALINE BENTO NEVES	**777**	09/02/1989
001561	ALINE FERREIRA BERTOLONI	**37754**	05/09/1990
003534	ALINE FERREIRA DE OLIVEIRA WOLGA	**3308**	02/06/1997
000023	ALINE FONSECA PICASSO	**69272**	29/01/1987
000529	ALINE PETRONI ALENCAR DOS SANTOS	**9151138**	26/11/1984
000799	ALLAN DO NASCIMENTO	**94368**	06/08/1991
001914	AMANDA CRISTINA RODRIGUES VIEIRA DOS SANTOS	**56810**	19/02/1991
002986	AMANDA PEREIRA BIANQUI	**00660**	07/07/1988
004489	AMANDA VITÓRIA PAZINI	**60433**	25/03/1999
002609	ANA AMELIA PEIXOTO VERDINELLI	**02303**	18/09/1977
000574	ANA BEATRIZ DA COSTA ANASTÁCIO	**61408**	01/07/1998
004346	ANA CAMILO DE PAULA	**31972**	29/07/1979
001693	ANA CAROLINA DE OLIVEIRA CRUZ	**37736**	25/06/1997
003588	ANA CAROLINE DOS SANTOS STAHL	**92020**	13/05/1997
004285	ANA CLAUDIA SILVA GONCALVES	**094133**	28/06/2002
001234	ANA CLÉIA DOS REIS ALVES MACHADO	**68410**	04/07/1988
000593	ANA CLEIDE DANTAS DE ALMEIDA	**11510**	16/10/1979
002150	ANA CRISTINA SOUZA OLIVEIRA	**98092**	25/02/1982
003519	ANA CRISTINA TORREZIN	**94604**	29/12/1993
000917	ANA JULIA DE LIMA CARDOSO	**11886**	20/09/1998
002267	ANA LUIZA MAGNANELLI FERNANDES	**23875**	05/10/1983
004247	ANA LUIZA SPINOLA NAZATO PERNOMIAN	**26785**	28/06/1980
002529	ANA PAULA ALVES TAVEIRA	**27501**	25/04/1983
000397	ANA PAULA DIAS DE AZEVEDO	**85751**	26/08/1991
000707	ANA PAULA FREITAS CARDOSO	**66172**	24/07/1980
002291	ANA PAULA GOMES SILVA VIEIRA	**30068**	08/02/1991
004137	ANA PAULA MOREIRA MIRANDA DA SILVA	**24**	29/09/1983
001944	ANA PAULA PAIVA DE PAULA SANTOS	**463788**	24/11/1975
000213	ANA PAULA RODRIGUES DE LIMA	**83983**	15/04/1976
002284	ANA PAULA ROVERONI	**606681**	14/05/1988
001588	ANA PAULA SOUZA LOPES	**108775**	23/10/1985
000332	ANALICE LEITE DA SILVA	**706605**	17/06/1969
002982	ANDERSON ALEX EGYDIO	**89678**	14/05/1987
002063	ANDERSON FARIA SILVA	**83696**	17/02/1976
003020	ANDERSON ROBERTO RODRIGUES	**422.157**	14/03/1977
002989	ANDRE JOSE PELANDA	**208558**	17/07/1982
002257	ANDREA ALVES DOS SANTOS	**64856**	16/09/1976
002759	ANDRÉA FERNANDA PRIETO	**05606**	23/11/1980



PREFEITURA MUNICIPAL DE ITUPEVA
CONCURSO PÚBLICO - CPPMI 002/2023



000902	ANDREIA ALVES PEREIRA	**906622**	05/08/1983
000121	ANDREIA DIAS MOTA	**88507**	30/01/1977
000894	ANDREIA GARCIA FERNANDES	**70063**	19/01/1976
003905	ANDREIA SILVA NUNES RIBEIRO	**04113**	03/03/1983
002161	ANDRESSA KAROLINE RODRIGUES OLIVEIRA	**09213**	06/12/2000
001865	ANDREZA DE PAULA FERREIRA	**35**	20/05/1990
001547	ANDREZA PINILA ALVARENGA	**88718**	04/03/1993
001218	ANGELA WALVERLYA PINHEIRO SILVA	**067855**	16/12/1990
001044	ANGELICA CIUS FERNANDES	**52155**	08/01/1974
004303	ANITA APARECIDA RODRIGUES BRITTO	**806.937**	24/04/1969
004513	ANITA PRISCILA BRITO DOS SANTOS PANSIERI	**309.474**	13/05/1987
003394	ANTONIA EDNEIDE DE JESUS OLIVEIRA	**22781**	23/10/1981
000897	ANTONIO FERREIRA	**97900**	04/02/1975
002815	ANTONIO LAGUNA NETO	**30008**	11/12/1954
004466	ANTONIO MARCOS BRUSCATO	**1727**	11/09/1981
000998	ARIANA APARECIDA DA SILVA STRUBLIC	**22740**	31/12/1988
002229	ARIANE CRISTINA TRAUSSULA	**89236**	16/05/1987
000581	ARILDO GOMES DE ALMEIDA	**45950**	07/09/1976
000496	ARLENE MARTINS OLIVEIRA	**2209992**	04/05/1976
000636	ASHLEY LETICIA CAETANO LUCENA	**47425**	23/01/2001
000231	AUDREY DE CASSIA CAMPOS SILVA	**34905**	12/06/1977
001384	AURICELIA DA SILVA ALMEIDA	**89993**	31/08/1979
001174	AWDRYA SANTANA DANIELSKI	**755.570**	01/07/1985
003288	AYLA MELLO DIAS QUEIROZ	**331099**	01/04/1999
004444	AYLEE DE SOUZA CORDEIRO	**48991**	13/05/1995
002834	AZENIÚÇA OLIVEIRA BALIEIRO	**90114**	26/09/1980
003333	BÁRBARA APARECIDA LIMA DE MOURA SANTOS	**90157**	18/08/1983
004161	BEATRIZ ALVES DOS SANTOS	**62710**	05/03/1992
003061	BEATRIZ BARBIERI	**75606**	13/04/1998
001620	BEATRIZ BATISTA DOS SANTOS	**00828**	07/03/2000
000788	BEATRIZ CAROLINA BELCHIOR DA SILVA	**80483**	04/03/1987
004338	BEATRIZ DO CARMO CAIXETA	**4607858**	16/07/1970
002265	BEATRIZ FARIAS DUARTE	**49208**	10/07/2002
000988	BEATRIZ FERNANDES MORALES	**53686**	25/09/2000
000104	BEATRIZ MENDES SALVATICO BAETA	**58405**	26/02/1983
003567	BEATRIZ PEREIRA SOARES	**26284**	28/07/2000
003672	BEATRIZ SALGUEIRO MARTINS	**22665**	13/01/2001
004349	BEATRIZ THAYLA CRUZ DO NASCIMENTO	**9369126**	04/06/1999
000364	BIANCA BATISTA BRUNO	**31534**	14/11/1985
001451	BIANCA BRAGA TAMEIRAO NUNES	**85173**	21/12/1994
001153	BIANCA CANOLETTI	**7953647**	28/09/1978
004327	BIANCA NOGUEIRA DA SILVA	**79277**	23/09/2001
000651	BRENDA DE LIMA OZÓRIO	**89200**	28/12/1988
004656	BRUNA ANDRADE DE OLIVEIRA	**01701**	27/08/1994
003544	BRUNA COELHO PACHECO	**92342**	09/08/1992



PREFEITURA MUNICIPAL DE ITUPEVA
CONCURSO PÚBLICO - CPPMI 002/2023



004364	BRUNA DE SOUZA FERREIRA	**61917**	19/03/1989
004156	BRUNA EMILIA PEREIRA AFFONSO	**12204**	08/03/1993
000587	CAMILA CHAGAS DE OLIVEIRA ZANIN	**98083**	14/12/1978
003755	CAMILA DOS SANTOS BASTOS	**35088**	29/09/1999
000507	CAMILA LISBOA ALVES DA SILVA	**03094**	05/05/1994
000751	CAMILA MEIRELLES DE QUEIROZ	**57305**	06/12/2000
000842	CAMILA PREARO DOS SANTOS	**925092**	13/11/1988
001636	CARINE DA ROCHA COSTA	**29771**	15/06/1997
002594	CARLA ARYANE AMORIM TIRADO	**26481**	19/11/1989
003606	CARLA CRISTINA PEREIRA CAVALCANTE	**18295**	18/08/1978
004618	CARLA KAIZER DE SOUZA	**99852**	28/12/1983
004216	CARLA MACENA OLIVEIRA	**45464**	28/03/1983
000134	CARLA VIVIANE GONÇALVES DOURADO	**26999**	03/02/1996
001123	CARLOS ALCIONE DE LIMA	**42776**	17/09/1970
002281	CARLOS EDUARDO BASQUEROTO DE OLIVEIRA	**55815**	18/09/1978
001667	CARLOS ELIAS DA CONCEICAO	**205.450**	08/02/1963
001706	CARLOS FABIANO REDRESSI	**33850**	20/02/1979
003118	CARMELITA MAURA DE PAIVA CRUZ	**564944**	21/09/1979
004424	CARMEN DOS SANTOS LOPES	**42560**	25/03/1975
003585	CAROLINA FÉLIX SUTTANNI	**632764**	03/07/1983
002511	CAROLINA KIYOMI SHIRAISSI HIGUCHI	**19240**	21/01/1998
000786	CAROLINE DE OLIVEIRA SOUZA	**24**	18/05/2000
001584	CAROLINE DE SOUZA MACHADO	**91697**	11/06/2000
004273	CAROLINE DO NASCIMENTO MORAIS SOUZA	**67048**	14/05/1992
000907	CAROLINE HARUMI AIRES GOCHO	**79278**	16/02/2000
004262	CAROLINE MANTOVANI DOS SANTOS	**64195**	15/05/2000
003486	CASSIA SIMONE ALVES ROSARIO	**64135**	09/04/1984
003421	CASSIANA ARAÚJO E SILVA	**22641**	04/01/1977
002794	CATIA REGINA VIEIRA DE MELO	**27928**	13/08/1971
002351	CELINA ELIS DA SILVA BARROS	**06204**	24/10/1984
001473	CINATRA LUANNA SILVA DOS SANTOS	**61999**	25/10/1993
003868	CINTIA COSTA MAIA	**019857**	19/02/1987
000855	CINTIA ISABELA DA SILVA BALSAMO	**63212**	31/12/1980
002891	CINTIA MARIANA DA SILVA	**11526**	22/12/1990
001246	CLAUDIA CRISTIANE DREZZA BERRO	**366913**	15/01/1970
001508	CLAUDIA REGINA RAMALHO	**52520**	27/07/1968
000738	CLÁUDIA TSIEKO YAMAMOTO	**513589**	13/09/1986
004015	CLAUDINIS CARVALHO DOS SANTOS	**82870**	01/12/1975
002345	CLAYTON GENARO PEREIRA	**148.263**	31/12/1979
002203	CLEIA GONÇALVES DA SILVA	**357.290**	07/09/1979
004480	CLERISTON OLIVEIRA SANTOS	**860542**	16/04/1996
004230	CLEUZIMAR DAS VIRGENS OLIVEIRA	**16386**	06/02/1983
000889	CLEVERSON FELIPE MENDES PEDRO	**06829**	21/08/1991
001256	CLEYTON BARBOSA FERREIRA	**967551**	26/08/1986
004323	CRISTIANA GARCIA GERALDO MÁXIMO	**65547**	13/06/1980



PREFEITURA MUNICIPAL DE ITUPEVA
CONCURSO PÚBLICO - CPPMI 002/2023



003828	CRISTIANE APARECIDA LEIRIAO BARBUIO	**90400**	02/08/1978
000063	CRISTIANE APOLINARIA BENFICA	**195.622**	21/03/1987
000158	CRISTIANE FRANCO DELANEGRI	**41513**	27/02/1982
001852	CRISTIANE HARTMANN	**5021**	29/07/1981
003620	CRISTIANE MACIEL DE PONTES BATISTA	**828267**	25/08/1975
004186	CRISTIANE SILVA	**0887724**	21/10/1983
003991	CRISTIANO APARECIDO SILVEIRA DE FREITAS	**373852**	25/07/1973
002233	CRISTINA ANTONIA DOS SANTOS	**57909**	10/05/1980
002029	CRISTINA DOS ANJOS ROSA	**95443**	06/09/1971
002329	CYNTHIA DE OLIVEIRA FOLLA GOMES	**59080**	15/06/1991
003006	DAIANE BERTUZZI	**824172**	02/08/1984
003447	DAIANE CRISTINA MEIRA SALLES FREITAS	**48622**	18/02/1987
001958	DAIANE PEREIRA COELHO DA SILVA	**038347**	20/01/1983
004392	DANIEL CARLOS SILVA	**099982**	14/04/1981
004380	DANIELA CERVAN PASTORI	**30776**	08/04/1980
002690	DANIELA MARANGONI RAMALHO LEITE	**46305**	02/06/1994
003156	DANIELA REGINA GENARI	**19840**	25/11/1980
000938	DANIELE FERREIRA SALLES ANTUNES	**94025**	23/09/1985
002569	DANIELE PEREIRA REZENDE LIMA	**61159**	07/02/1992
000233	DANIELI DE CAMPOS SOUZA	**099716**	12/11/1985
002659	DANIELI MARQUES VIEIRA	**239.375**	30/07/1985
003950	DANIELLE BIASOLI MORENO	**85176**	12/11/1985
000414	DANIELLE DE CAMARGO ANDRADE SANTOS	**53036**	03/11/1993
001752	DANILO LEONEL DO NASCIMENTO	**26264**	09/09/1985
001200	DANILO OLIVEIRA RITA	**02226**	19/05/1993
004589	DÁRCIO TADEU MENDES	**715442**	20/09/1982
001446	DAYANE BRILHANTE DE OLIVEIRA	**4185**	13/03/1990
000020	DAYSE SANTANA SANTOS MARTINS	**716.711**	26/12/1994
001215	DAYSIANNE MICHELE GOMES DE LIMA	**80309**	31/08/1989
001509	DEBORA ALVES DUARTE DANTAS	**19530**	09/02/1996
003275	DÉBORA CRISTINA LIMA DE OLIVEIRA	**15037**	23/10/1981
002845	DEBORA CRISTINA SANCHES	**478.672**	05/07/2002
003832	DEBORA MAURICIO GOMES QUEIROZ DOS SANTOS	**63882**	01/05/1987
004035	DEBORA RENATA DA SILVA CLEMENTE	**97968**	22/03/1982
000679	DÉBORA VAZ DE LIMA	**6224**	10/08/1981
003782	DENISE CONCEICAO COSTA	**71717**	23/03/1999
003036	DENISE SILVA CONCEICAO RABELO	**07327**	25/09/1986
004529	DEUZELY ALVES SANTA ROSA	**40392**	16/10/1981
001952	DIEGO DE CASTRO LIMA	**0022583**	14/09/1988
000583	DIEGO DE LIMA MOREIRA E SILVA	**21673**	22/06/1995
000759	DIEGO DOUGLAS DE MOURA BUENO	**87332**	30/01/1990
001493	DIEGO MAURÍCIO DA SILVA	**021460**	19/07/1993
002207	DIONEIDE SEVERINO	**18532**	05/06/1976
002795	DORA LUCIA FERREIRA SANTOS	**81**	14/02/1983
002623	DOUGLAS FRANCISCO PAES	**60**	18/07/1983



PREFEITURA MUNICIPAL DE ITUPEVA
CONCURSO PÚBLICO - CPPMI 002/2023



002812	DOUGLAS PEREIRA TOLEDO	**94119**	17/06/1980
000801	DULCE MARA DA SILVA GOMES	**70803**	20/02/1980
001222	EBRAIM KELVIN FLORIANO DE OLIVEIRA	**10692**	12/08/1999
002264	EDÍLSON BISPO DOS SANTOS	**36508**	08/11/1975
000851	EDILSON HIDEMITSU SATO	**60535**	23/04/1968
001841	EDILSON SILVA CERQUEIRA	**36956**	04/11/1962
002490	EDINEIDE OLIVEIRA	**6981**	07/11/1966
001225	EDLAINE MARCOS	**67917**	26/04/1980
000054	EDNA FERREIRA DE ANDRADE	**00813**	15/05/1985
003837	EDNA GONÇALVES	**68609**	20/05/1972
004483	EDNEIA PEREIRA SILVA	**93257**	10/05/2000
003516	EDSON FÉLIX DE CARVALHO	**77269**	28/11/1965
004674	EDUARDA COSTA OLIVEIRA	**59744**	23/01/1998
000989	EDUARDO HENRIQUE DE OLIVEIRA	**41151**	06/09/1994
001971	EDUARDO MACHADO ZIMMER	**66640**	08/07/2002
004625	ELAINE APARECIDA DA SILVA	**7868**	02/01/1985
001104	ELAINE CRISTINA ELLEBROKE	**12653**	08/04/1980
001357	ELAINE CRISTINA MALAQUIAS DA SILVA MORI	**38774**	06/09/1978
003879	ELAINE DE ANDRADE SILVA FERNANDES	**587532**	09/01/1987
004322	ELAINE GRACIANA DA SILVA POLIDORO	**86842**	03/06/1981
001550	ELENILDA OLIVEIRA DOS SANTOS	**25033**	09/07/1978
002591	ELIANA ALVES DA SILVA IZZO	**2415058**	21/12/1966
002222	ELIANA APARECIDA DE MORAES	**376501.**	14/06/1965
001264	ELIANA ELIS ELOIS	**679628**	21/07/1988
000506	ELIANA MARIA ALVES	**32185**	15/03/1972
003565	ELIANE BARBIERI SANTALIESTRA	**51989**	09/07/1971
003462	ELIANE GOMES DE ARAUJO	**14761**	04/06/1978
002492	ELIANE SOUSA RIBEIRO DOS SANTOS	**16915**	30/11/1981
000456	ELIEL FARIA DA SILVA	**60085**	17/03/1980
003623	ELIETE DOS SANTOS ALMEIDA	**497447**	29/05/1994
001851	ELISABETH DE ARAUJO BEZERRA	**58352**	26/04/1982
002706	ELISANGELA FAUSTINO ABREU	**89197**	14/07/1994
003681	ELISANGELA MARIA DA PENHA ALCANTARA	**08260**	28/10/1978
004000	ELIZA LOURENÇO DA SILVA	**17658**	27/06/1992
002016	ELIZABETH WAGNER ERNST	**8689**	14/04/1980
004254	ELIZANGELA CARVALHO DE AZEVEDO	**2606697**	19/08/1986
003079	ELIZANGELA CRISTINA NAPOLEÃO DA SILVA	**69451**	21/06/1980
003628	ELIZANGELA JARDIM DE OLIVEIRA	**54662**	15/12/1974
000353	ELIZETE DE SOUZA ASSIS	**8856**	13/09/1986
004677	ELOISE NATANE DA SILVA	**93657**	13/02/1997
003139	ELSA CORREA	**94388**	13/03/1972
000660	ELZA DE ALMEIDA BATISTA DA COSTA	**73333**	20/02/1963
001028	EMANUEL VASCONCELOS ANCELMO DE SOUSA	**16795**	25/03/1986
002936	EMERSON DE OLIVEIRA	**550603**	20/02/1973
001009	ERICA BARBOSA DE SOUSA	**56625**	12/04/2000



PREFEITURA MUNICIPAL DE ITUPEVA
CONCURSO PÚBLICO - CPPMI 002/2023



000463	ERICA CAMARA DA COSTA SOUZA	**13498**	15/04/1994
001007	ERICA COUTO	**30876**	06/11/1976
003207	ERIK RODRIGO TOLEDO	**567912**	19/07/1991
004382	ERIKA CRISTINA PAULETO SPIGARIOL	**217451**	30/03/1982
001649	ERIKA DE SOUZA BRANCO	**334197**	09/09/1983
001744	ERIKA MATHEUS BOTELHO	**37511**	03/06/1984
000186	ÉRIKA PICELLI	**87450**	31/08/1981
003912	ERNANDES FORTUNATO DE LIMA	**488498**	13/05/1979
002550	ESAU ARAUJO DE LIMA	**72259**	27/12/1974
001132	ESTELA FERRAZ DE TOLEDO	**63184**	28/03/1997
000169	ESTER FERNANDES MOREIRA	**09937**	07/09/1975
000455	EUGENIA APARECIDA SECCO	**28626**	18/07/1974
004570	EVA ALVES DE SOUSA PEREIRA	**180.925**	21/02/1980
000089	EVANDRO MATHEUS SCHAYD DE GONCALVES DIAS FERREIRA	**07085**	25/04/1988
003591	ÉVELYN ALVES	**60936**	12/04/1983
004664	EVERTON HENRIQUE RAMOS PEREIRA	**60950**	13/12/1995
003995	EWELYN RENATA DOS REIS MELO	**506.457**	04/07/1989
003579	FABIANA BOAVENTURA	**742200**	22/10/1978
002816	FABIANA MILHOMEM DE SOUZA	**2970608**	21/02/1977
003302	FABIANA RIBEIRO FERNANDES	**30577**	23/10/1993
002907	FABIANA TAVARES NEVES CRISTIANO	**94095**	05/10/1995
001271	FABIELE DA SILVA PEREIRA	**28650**	26/12/1989
004506	FABIO APARECIDO DE SOUZA	**722770**	22/09/1983
001000	FABIO ELEOTERIO SIMOES NETO	**66088**	12/10/1993
001844	FÁBIO LEAL BUSSADORI	**79462**	09/03/1978
000155	FABIO LINO PEREIRA	**03278**	02/09/1977
003285	FABIO RICARDO RIVELLINO	**27123**	01/07/1980
004314	FABIO SOARES JANUARIO DE SOUZA	**96818**	10/07/1978
001162	FATIMA APARECIDA DA SILVA BIANCHINI	**853624**	11/12/1967
001229	FELIPE BACCARI BARBOSA	**98064**	28/12/1994
003214	FELIPE BUENO DA SILVA	**73396**	15/12/1999
003740	FERNANDA AMORIM DA SILVA	**96560**	02/01/1992
004037	FERNANDA DA MATA BARBOZA	**76193**	11/03/1986
001815	FERNANDA DE CASSIA ASSIS DA SILVA	**78229**	02/12/1993
003754	FERNANDA DONIZETTI RODRIGUES	**27062**	16/10/1975
000179	FERNANDA DOS SANTOS	**15138**	03/12/1981
002643	FERNANDA FIORIN CARVALHAL	**149985**	26/09/1982
002551	FERNANDA GABRIELA SABINO FIORINI	**4211**	20/02/1996
002942	FERNANDA MARANHO SANTOS	**67338**	07/09/1995
001368	FERNANDA REGINA SPINARDI	**53918**	26/07/1982
001095	FERNANDA SANTOS OLIVEIRA	**18753**	27/11/1990
001939	FERNANDO FELIPE SACHETTI FERRARI	**82587**	13/07/1984
003113	FLAVIA ALEX SANDRA DE MENEZES	**448501**	17/03/1977
001458	FLÁVIA APARECIDA MORAIS DOS SANTOS	**01076**	09/01/1997



PREFEITURA MUNICIPAL DE ITUPEVA
CONCURSO PÚBLICO - CPPMI 002/2023



000383	FLAVIA APARECIDA SOARES DOS SANTOS	**67315**	24/04/1986
003532	FLAVIA FERNANDA FERREIRA CODOGNO	**46628**	03/07/1985
002810	FLAVIA FONSECA VENANCIO	**32107**	17/04/1997
004134	FLAVIA OLIVEIRA LIMA SANTOS	**32756**	07/09/1974
001680	FLAVIA RAMOS BATISTA	**53497**	21/10/1995
002819	FLÁVIA REIS DE ALMEIDA MARTINS	**104198**	31/03/1990
001947	FLAVIANE SANSON	**85373**	04/02/1986
000514	FRANCIELE RODRIGUES BRAGA	**12559**	17/12/1993
001602	FRANCISCA JAINE BRITO SILVA	**445983201**	17/07/1995
002824	FRANCISCA JANIER CHAGAS DE ARAUJO NERES	**57594**	10/04/1980
002570	FRANCISCO FRANCIER DE SOUSA	**27029**	11/07/1989
002317	FRANCISLAINE DE CASSIA PENNA SIBON	**27954**	25/06/1978
004188	FRANCISLEA AUGUSTO DE FREITAS SANTOS	** 355 216**	20/04/1977
003809	GABRIEL AUGUSTO LIMA BRITO	**93712**	07/04/1998
001518	GABRIEL FERNANDES DA SILVA	**66563**	02/08/1996
003412	GABRIEL RODRIGUES DA COSTA	** .259.85**	29/07/1993
000163	GABRIEL SILVA DOS SANTOS	**487909**	03/04/1998
001191	GABRIELA ALVES GODOY	**83226**	10/02/2001
001250	GABRIELA CESTAROLLI REIS	**98128**	18/05/2000
004225	GABRIELA DOS SANTOS TEIXEIRA	**21786**	28/03/2003
002097	GABRIELA FORATO	**60252**	03/09/1979
004430	GABRIELA GALDINO DA SILVA	**70575**	28/03/1967
000119	GABRIELA MACHADO MARTINS	**33854**	01/03/1997
000704	GABRIELA MUSSELLI FERNANDES	** .887.886**	11/12/1997
002438	GABRIELA SANTOS RIBEIRO DE CARVALHO	**66955**	22/12/1997
004554	GABRIELA SOARES ROMANELI	**27034**	23/08/1997
001267	GABRIELA VERIATO LEME	**47996**	04/04/1998
002737	GABRIELE ALVES DE OLIVEIRA ANUNCIATO	**00898**	12/11/1998
004168	GABRIELI MARQUES NIZOLLI	**3452299**	27/01/1999
000915	GABRIELLY ALVES PEREIRA	**84303**	17/05/1999
004369	GABRIELLY CAPUSSO VELLOSO MEDEIROS NEVES	**2611887**	27/04/1997
003831	GEANE LADEIA TEIXEIRA TAVARES	**8307**	13/09/1988
003407	GEIZA ELISA DE SOUZA SILVEIRA	**58274**	09/02/1983
000183	GENEVIEVE SANTANA DE ALMEIDA	** .990.099**	19/04/1985
003925	GENIVALDO DA SILVA LIMA	**198074**	06/05/1959
004052	GEORGIA DARMONY PINTO	**95613**	06/05/1979
004650	GIONICE MARIA DE SOUSA	**15946**	06/09/1984
000241	GIOVANNA APARECIDA MIRANDA VERDEIRO	**29684**	22/05/1984
002464	GIOVANNA STEFANNI LEITAO SILVA	**779142**	15/12/1999
001846	GISELE CRISTINA PIRES TEIXEIRA	** .008.112**	05/12/1993
001896	GISELE ORTIZ DE GODOY SILVA	**51024**	25/02/1980
004152	GISELE SIQUEIRA FERNANDES	**71130**	30/08/1984
001861	GISLAINE DESANI DA COSTA	**596064**	29/03/1984
001237	GISLAINE DORR GOMES	**85450**	17/11/1976
002078	GISLAINE GISELE HAAS TEODORO	**539**	22/05/1982



PREFEITURA MUNICIPAL DE ITUPEVA
CONCURSO PÚBLICO - CPPMI 002/2023



002572	GISLEINE MICHELI PELISSEN FEITOSA	**70939**	28/12/1982
002368	GISLENE SILVA	**5.013.056-8**	20/10/1979
002309	GLACIMARA ARAÚJO DA SILVA	**32680**	01/02/1979
003425	GLEICIELLY RODRIGUES CHACON RUIZ DE SOUZA	**29303**	30/08/1992
001775	GRACIELA SERRAL	**55961**	30/07/1982
001321	GRAZIELE ALEXANDRE FERNANDES	**03753**	02/08/2000
003679	GRAZIELE ALVES MARTINS	**1408**	27/09/1998
003898	GRAZIELLI CRISTINA GUIMARAES	**02362**	22/09/1979
000249	GUILHERME FRANCISCO DE SOUZA	**90196**	20/12/2001
003149	GUILHERME MONDIN PEREIRA	**128143**	30/11/1983
002076	GUSTAVO HENRIQUE DE CARLOS BARBOSA	**97096**	19/05/2003
000251	GUSTAVO LAU MOREIRA	**86341**	21/11/1996
004521	HALINE DOS SANTOS OLIVEIRA	**05230**	16/01/1989
003922	HAUANA APARECIDA CORREA DA SILVA	**71126**	19/03/2000
000675	HELEN CRISTINA DE FRANÇA AMARAL	**18298**	04/11/1990
003150	HELENICE PEREIRA ROXO	**05494**	15/03/1969
000046	HELOISA HELENA LEBRERO SIMAO	**91249**	18/08/1982
003824	HENRIQUE CHAGAS DE ALMEIDA	**301.993**	25/10/1997
000570	HORÁCIO CAMARGO DE SOUZA SILVA	**703.881**	15/02/1988
003862	HOSANA SOARES ROSSIN	**14703**	18/05/1978
002204	HUGO HENRIQUE DE SOUZA	**76659**	03/07/1989
000865	ILZA PEREIRA MORAIS PESSOA	**22474**	23/11/1977
001853	INACIO CLEDEMIR DE LIMA	**161129**	25/08/1988
000386	INGRID GABRIELLY SILVA SOUSA	**668**	19/08/2000
003056	INGRID KELLY DE COUTO LUCENA	**45561**	21/11/1992
001907	IRIA PIRES NOVAIS	**47003**	05/05/1991
004397	ISABELA CRISTINA ROBERTO RAMOS	**74848**	31/07/1995
003286	ISABELA ELISA TOMAZ	**74678**	20/10/1998
002184	ISABELLA PASQUAL BERTOLI	**92321**	28/05/1991
000858	ISABELLA TERASSO BRUSCHI	**47352**	13/09/1977
002820	ISABELLE DE OLIVEIRA DELFIM	**17**	17/09/1986
000248	ISABELLE GARCIA SOARES	**81320**	14/11/1999
003814	ITALLO LINS LOPES	**68101**	05/12/1989
003834	IVONETE OLIVEIRA DA SILVA LIMA	**29305**	20/11/1967
000082	IVONETE PEREIRA DOS SANTOS	**63546**	20/02/1971
004678	JADIR APARECIDO SANTOS	**83630**	18/11/1983
004551	JANAINA CRISTIANE ROMANELI	**030096**	11/11/1975
001173	JANAINA LUCIA DIAS SILVA	**30026**	23/08/1994
000095	JANAÍNA MORAES MOREIRA	**84860**	21/09/1981
000004	JAQUELINE DE OLIVEIRA ORTIZ ALMEIDA	**07181**	01/12/1994
001217	JAQUELINE GOMES DA SILVA	**16423**	27/11/1979
000380	JASMINE ABERTONI CLARO	**80490**	19/09/1996
000421	JEANE DIAS CASSAVARA	**53424**	17/10/1981
004345	JEANE OLIVEIRA VIOLA	**78661**	30/11/1986
002864	JEANE SILVA MOREIRA	**86454**	19/07/1980



PREFEITURA MUNICIPAL DE ITUPEVA
CONCURSO PÚBLICO - CPPMI 002/2023



001611	JEMERSON ROMÁRIO FERREIRA RODRIGUES	**14830**	11/03/1997
001443	JENNIFER FRANCO GARCIA	**59379**	16/10/1991
003318	JENNIFER MARQUES PACHECO	**38219**	24/04/1990
000389	JESSICA ALVES DA SILVA NEVES	**88797**	23/02/1991
002684	JESSICA BRAVO	**37819**	20/01/1986
002068	JESSICA CRUZ SOUZA	**01768**	23/01/1998
000645	JÉSSICA MARIA DA SILVA	**74921**	23/03/1992
002327	JESSICA MAYARA KAIP	**19205**	05/04/1992
003278	JESSICA NAJARA AGUIAR DE OLIVEIRA	**4491**	13/05/1991
003341	JESSICA PEREIRA TRENTINO	**99903**	26/06/1993
003690	JÉSSICA RODRIGUES CLARO	**22879**	02/06/1992
002662	JESSICA RODRIGUES DE ARAUJO FREIRE	**87124**	14/07/1995
000735	JOANA DE LURDES BATISTA DA SILVA	**81842**	27/06/1974
002658	JOÃO CLÁUDIO ZAMBOIM JÚNIOR	**0716004**	05/12/1966
003605	JOCIANE GOMES DA SILVA	**47855**	22/01/1986
004537	JOICE FERNANDES DA SILVA	**72600**	12/11/1985
003910	JOICE OLIMPIA GASPARDI DE FREITAS	**1768**	22/07/1984
002263	JOSE CARLOS DE SANTANA NETO	**865403**	20/02/2002
002003	JOSE LUIZ DE CAMARGO CHIAVEGATI	**99458**	07/10/1981
003706	JOSE MARIA DA SILVA JUNIOR	**84325**	17/05/1986
001146	JOSEANE MARIA SALES BARBOSA	**434**	28/02/1981
002385	JOSEFA ELSA CORDEIRO	**410**	14/09/1968
003025	JOSELAINÉ PATRÍCIA DOS SANTOS COTARELLI	**327.934**	26/11/1972
000899	JOSIANE DE SOUZA ROCHA	**65505**	18/08/1995
001862	JOSIANE MACHADO NOGUEIRA	**00267**	29/11/1976
004603	JOSIANE TOSTA GUEDES	**11462**	05/02/1986
004569	JOSILEIA DE FREITAS SILVA	**62578**	09/02/1996
002362	JOYCE FORTES FERNANDES PRADO	**05374**	21/05/1989
004681	JOYCE MARIA DOS SANTOS DE FARIA	**74497**	18/09/1989
003700	JOYCE MICHELE DOS SANTOS FINATI	**32830**	02/09/1983
002047	JOYCE RAMOS GONÇALVES	**69284**	10/06/2000
001932	JUDILAINE APARECIDA FERREIRA DE SOUZA	**57010**	23/01/1987
002110	JULIA CRISTINA DE ALMEIDA FRANCISCO	**139.170-**	08/03/2002
004284	JULIA DE SOUZA CARVALHO	**44645**	15/12/1999
004072	JULIA GONZALEZ CELESTINO	**59476**	30/12/1997
000996	JÚLIA LETÍCIA DE ALMEIDA JESUS	**21182**	12/09/1994
000970	JULIANA ARANTES MANHA	**93714**	30/06/1981
000444	JULIANA CARNEIRO DA SILVA	**73218**	17/12/1980
004077	JULIANA CRISTINA COANA	**06943**	03/03/1977
004471	JULIANA DA SILVA ZUNARELLI	**64376**	15/08/1988
003642	JULIANA DE OLIVEIRA PADUAN	**19164**	16/08/1981
004002	JULIANA DOS SANTOS BARBOSA SILVA	**48457**	07/11/1983
001003	JULIANA EMILIO MARCHESINI	**14378**	26/11/1983
002018	JULIANA FERFOGLIA MAIA	**58526**	29/07/1986
003058	JULIANA MEIRA ROSARIO	**51191**	10/08/1980



PREFEITURA MUNICIPAL DE ITUPEVA
CONCURSO PÚBLICO - CPPMI 002/2023



003893	JULIANA PASSOS ANDRADE	**55774**	31/05/1977
003517	JULIANA ROSENDO DA SILVA	**931.205**	11/10/1993
000740	JULIANA TELES TEODORO	**60079**	28/06/1986
004342	JULIANE BOLLINI MOREIRA	**42055**	04/12/1976
001484	JUNIOR DARTO GONÇALVES NOBRE	**282145**	10/01/1977
004477	JUNNIA DUQUE LOPES	**787**	26/12/1990
002098	JUSCILENE SILVA MEI	**76242**	09/07/1985
003613	JUSCIMARA GARCIA BONFIM	**60576**	19/09/1988
004482	KAMILA FERNANDES ZANETTI DE MORAES	**52328**	29/08/1988
003660	KAMILY HERNANDEZ DE OLIVEIRA	**08693**	27/06/1989
004590	KARINA DE OLIVEIRA RABELO	**05627**	15/10/1982
000098	KARINA MADHLEYDE PIO DA SILVA	**22175**	23/05/1986
002598	KARLA APARECIDA RODRIGUES DA SILVA	**271.432**	21/09/1982
002784	KÁTIA CRISTINA TOSTA DE SIQUEIRA NOVENTA	**925947**	19/10/1987
004647	KATIA REGINA MENDES JARAVA	**62986**	29/05/1972
001269	KAUAN DE OLIVEIRA	**363.474**	17/08/1998
000710	KELILEA DE LIMA SILVA	**24643**	25/02/1981
000081	KELLY CRISTINA LISBOA DA SILVA	**67919**	19/11/1979
001202	KELLY REGINA PEREIRA DE SOUZA	**35516**	29/01/1979
000390	KELLY REGINA ZAORAL	**86827**	02/05/1980
000024	KEROLLIN BIANCA LIO	**49039**	06/11/1991
000584	KESSY EVELIN FELIX DA SILVA	**208344**	06/03/2000
003377	KETLIN FERREIRA DE FIGUEIREDO	**32464**	15/04/1993
001239	KEYLLA KAROLLYN SANTOS LOIOLA	**40260**	10/03/1992
003296	KLEDSON MARTINS MEDEIROS	**0528488**	11/08/1980
000325	KLEYTON EMANOEL DA SILVA BRAGA	**39863**	05/09/1986
001372	LADY MARA CANDIDO COSTA MAGNUSSON	**80194**	20/11/1981
002772	LAIANA PEREIRA DA COSTA	**059**	03/01/1985
004613	LAIS CRISTINA GOMES DE OLIVEIRA XAVIER	**489875**	27/06/1999
003576	LAIZ DA SILVA RIBEIRO	**78515**	27/12/1994
001527	LANA LIEGE MONTEIRO DOS SANTOS	**18147**	25/04/2000
002095	LARISSA BRAZ DA ROCHA RIBEIRO	**143**	13/10/1996
000883	LARISSA DE CARVALHO PASSOS SANTOS	**52380**	08/06/1998
001798	LARISSA DE JESUS CRUZ	**56274**	10/03/1990
004202	LARISSA FERNANDA PEREIRA GUERRA	**91400**	21/05/2002
003322	LARISSA FRANCINE SOARES	**356.377**	06/08/1996
000153	LAUDELINA MARCOLINO DE JESUS CARDOZO	**25068**	01/09/1966
002580	LAURA RICARDO NUNES	**16536**	19/09/1974
000557	LEANDRO ALVES PEREIRA	**06391**	30/09/1996
000191	LEANDRO DOS SANTOS	**46428**	24/12/1980
001138	LEILA LOBO DE OLIVEIRA GOMES DOS SANTOS	**18934**	07/02/1986
000536	LEILIANE ALVES DE OLIVEIRA	**04388**	17/03/1994
004381	LEONETO AFONSO DOS SANTOS	**84**	07/03/1980
001703	LEONILDA RAFAELA CANDIANI	**27203**	22/11/1977
001130	LETICIA ALVES CAMPOS	**31658**	28/07/1988



PREFEITURA MUNICIPAL DE ITUPEVA
CONCURSO PÚBLICO - CPPMI 002/2023



001750	LETICIA BARBOSA ROCHA	**30128**	12/07/2000
004311	LETICIA BORGES DA COSTA	**35875**	06/11/1988
004308	LETÍCIA DE OLIVEIRA NASCIMENTO	**100255201**	18/10/1997
001712	LETÍCIA SALLES MENDES	**87180**	22/08/2000
001236	LETICIA TIEGHI	**59350**	12/03/1995
003055	LICIA MARIANA GONCALVES CORREA	**4300274**	17/08/1986
003245	LIDIANE CRISTINA DA SILVA	**384974**	20/08/1985
004236	LIDIANE PEREIRA GARCIA RAMALHO	**1.038.506-0**	26/05/1981
002009	LIDIANE REIS DE AVEIRO	**59402**	31/07/1989
004079	LIGIA FERNANDA MORAIS DE SENA	**64961**	25/02/1978
003723	LILIAN AMBROZINA TAVARES OLIVEIRA	**67985**	28/11/1983
002800	LILIAN KÉLER BARBOSA DE SOUZA	**65004**	25/06/1983
000579	LILIANE MAZUCHI FRAGOSO FERREIRA	**32573**	28/07/1984
003433	LUANA DE CARVALHO VALENTIM DA COSTA	**7882459**	02/03/1990
002971	LUANI CARNEIRO DE ALMEIDA SAVAZZI	**55852**	05/08/1986
003625	LUCAS BORGES RODRIGUES	**552676**	16/09/2000
003009	LUCAS GARCIA LIMA	**03963**	30/08/1996
001006	LUCAS POLLI	**123077**	24/06/1977
002370	LUCIANA BORGES DOS SANTOS	**70441**	11/05/1981
004406	LUCIANA DOS SANTOS JOIA	**24767**	01/09/1983
000559	LUCIANA FERNANDES DE OLIVEIRA CARVALHO DA SILVA	**62810**	16/06/1981
002352	LUCIANA FERNANDES GAMES	**628832**	11/02/1976
001893	LUCIANA SANTIAGO DA SILVA ROCHA	**00202**	12/04/1982
001802	LUCIANA SILVA DE CARVALHO	**47751**	12/04/1992
004455	LUCIANO RODRIGUES PINHEIRO	**97414**	09/04/1983
000757	LUCILANE FERREIRA DO NASCIMENTO	**3559**	12/07/1977
002656	LUCIMARA ALMEIDA DE SOUZA	**517**	20/09/1977
003206	LUCIMARA CRISTINA TOLEDO DE OLIVEIRA	**954.952**	01/11/1991
001879	LUÍS AIRON BATISTA QUEIROZ	**01170**	01/05/1970
002562	LUIS CARLOS DOS SANTOS	**71701**	14/04/1980
004411	LUIS FERNANDO PEREIRA DA SILVA	**62375**	03/05/1989
004113	LUIZ AUGUSTO SILVA	**151803**	12/08/1977
003448	LUSIANA MOURA SANTOS OLIVEIRA	**93899**	14/03/1994
004085	LUZIA ALCIDES DE ALMEIDA	**51315**	30/05/1980
002617	LUZINETE DA SILVA CARVALHO	**35717**	05/02/1986
004116	LUZINETE OLIVEIRA CARVALHO	**37711**	12/12/1977
000573	MAGALI BRASIL DOMINGUES ANTONAZZI	**59691**	01/08/1976
004595	MAGNA ALVES DE ALMEIDA	**15211**	09/01/1974
002740	MAGNA REGINA DE OLIVEIRA RIBEIRO MOREIRA	**4498758**	04/12/1982
003040	MAIRA CAROLINE MARQUES DA COSTA	**7212090**	30/11/1993
002289	MAIRA RODRIGUES BERLANGA SPILLA	**72425**	24/08/1976
003795	MALLU GABRIELE DOS SANTOS	**8249**	07/01/1992
000783	MANOELA GUILHEN MULLER AZZONI	**31192**	26/09/1990
001164	MARCELA COSTA YOSHIDA	**90497**	09/05/1983
003442	MARCELA FARIAS MAXIMO	**37708**	17/11/1999



PREFEITURA MUNICIPAL DE ITUPEVA
CONCURSO PÚBLICO - CPPMI 002/2023



002103	MARCELA VELOSO DE OLIVEIRA	**996.638**	28/06/2002
003885	MARCELO SANTANA DE MELO	**2447883**	14/01/1973
003383	MARCELO XAVIER DE SOUZA	**42192**	24/05/1975
003515	MARCI LUCIANI SOUZA DE LUCENA	**903931**	18/10/1986
002495	MÁRCIA APARECIDA DOS SANTOS FONSECA	**60486**	25/12/1971
000042	MARCIA CRISTINA DE LIMA	**78**	29/07/1975
001669	MARCIA FARIA DE CARLOS	**53311**	04/11/1975
001496	MARCIA LUIZ CASTELLO	**86918**	18/02/1986
002893	MARCIA MARIA GOMES DE SOUZA MELO	**753967**	12/09/1987
003208	MARCIO DO NASCIMENTO	**96942**	27/04/1973
001235	MARCOS ALEXANDRE SANTOS DE CASTRO	**30342**	28/06/1988
001090	MARCOS ANTONIO PIRES DA COSTA	**75578**	24/04/1977
002226	MARCOS FELIPE APARECIDO DE SOUZA	**93189**	17/10/1991
004550	MARGARETH DE ALMEIDA FRANCO GOULART DOS SANTOS	**259167**	05/02/1979
002221	MARGARETH PINHEIRO MAIA DOS SANTOS	**32893**	26/04/1983
004196	MARIA ALINE CAMPELO SOUSA	**11358**	27/09/1986
003380	MARIA AMANDA RAMOS LIERS	**913.641-**	01/08/1999
004148	MARIA APARECIDA MATOS DE FREITAS	**49087**	04/03/1981
001407	MARIA APARECIDA MONTEIRO GALLAO	**58086**	23/03/1994
002599	MARIA APARECIDA OLIVEIRA DE PAULA E SILVA	**4719**	28/03/1980
003803	MARIA APARECIDA PIRES SANTOS	**46839**	05/09/1976
002127	MARIA DA CONCEIÇÃO DOS SANTOS	**139**	15/12/1973
000235	MARIA DACILDA SENNA DAMASCENA	**30073**	20/03/1988
001793	MARIA DE FATIMA BATISTA DOMINGUES	**600.6**	22/06/1983
000890	MARIA DE FÁTIMA PAVUNA ALVES PARAISO TUPINAMBÁ	**19671**	10/07/1974
002304	MARIA DE LOURDES TELES DE SOUZA SANTOS	**39786**	13/08/1966
001300	MARIA DIVINA AMARAL	**78103**	14/08/1972
004241	MARIA DO CARMO DA COSTA	**867681**	03/01/1970
004195	MARIA EDILIA DA SILVA DE LIMA	**866.649**	29/10/1971
000068	MARIA EDIVANIA MACIEL	**37732**	13/09/1991
002811	MARIA ESTELA DA SILVA	**99396**	10/03/1980
000668	MARÍA HELOIZA SALVIANO	**49831**	24/07/1978
000238	MARIA ISABEL DE GODOY LIMA	**76835**	24/11/1963
002750	MARIA ISNUBIA DE OLIVEIRA SANTOS	**06007**	17/10/1992
004307	MARIA JOAQUINA FERREIRA DOS SANTOS	**235**	01/07/1999
001051	MARIA JOSÉ DA CRUZ	**29904**	25/12/1961
003707	MARIA JOSE FERREIRA SOUSA	**53732**	06/11/1969
000112	MARIA JOSE NASCIMENTO DOS SANTOS	**148**	01/05/1975
003670	MARIA JOSEDILMA DE LIMA	**85057**	31/10/1983
003037	MARIA LUIZA CIRILO BURIAN	**51999**	20/04/1976
000993	MARIA LUIZA PRADELLA CARVALHO	**26009**	20/02/2001
003001	MARIA MADALENA ALVES DOS SANTOS	**44518**	06/05/1978
002109	MARIA NILZA GOMES DE JESUS	**64282**	10/05/1964
001219	MARIA ORLIZE MOREIRA CALOMINO	**08662**	24/11/1981



PREFEITURA MUNICIPAL DE ITUPEVA
CONCURSO PÚBLICO - CPPMI 002/2023



001599	MARIA ROSENI RODRIGUES DOS SANTOS	**8843**	27/11/1991
003193	MARIA VANESSA BARRETO DE OLIVEIRA	**93749**	12/07/1990
000195	MARIANA CHULTS TRAVAGIN JULIANO	**66336**	28/05/1978
000327	MARIANA RIBOLLI	**7910**	21/02/1986
000880	MARIANA SILVA PICCHI	**26857**	06/01/2002
000555	MARILI ESTEVES DA CUNHA	**45435**	30/05/1976
003680	MARILIA PAIVA RODRIGUES DE LIMA	**5082**	29/09/1991
003332	MARILUCI FONSECA MAPA	**59601**	24/05/1978
000848	MARINA APARECIDA DA SILVA MORENO	**12562**	16/10/1990
001245	MARINA LOPES SENSULINI GONCALVES	**51121**	29/07/1984
003372	MARINA NATHALLIE FERREIRA DA SILVA	**68213**	01/08/1986
003753	MARINEIDE ALVES SANTANA	**85304**	20/03/1974
003142	MARINEZ DA SILVA	**34945**	30/07/1973
000965	MARINEZ SILVA TERTULIANO TENÓRIO	**31231**	19/03/1990
003088	MARITZA RODRIGUES BORGES	**5003**	28/06/1985
000820	MARLENE GUEDES DA SILVA	**30963**	31/07/1968
001181	MARLETE APARECIDA VILELA	**84624**	02/08/1973
001370	MARLI DAMASIO	**11497**	21/08/1974
002126	MARTA MAUGE LEITE DA SILVA PEREIRA	**5444847**	21/06/1985
003387	MARTA ROBERTO SOARES	**374207**	28/09/1983
002381	MARY ELLEN ARAUJO PRETE	**54038**	12/11/1987
002173	MARY ELLEN BENTO FERNANDES	**83**	14/12/1984
002218	MAYARA BALDUINO DE ALMEIDA DORTA	**94123**	10/10/1989
000294	MAYARA KETILIN DA SILVA	**856.431**	17/05/1997
001379	MAYARA PEREIRA DE ALMEIDA	**614.896**	07/05/1993
000906	MAYCON WELLITON DA SILVA	**21902**	03/01/1990
003727	MAYRA APARECIDA TEIXEIRA	**71405**	31/12/1984
001134	MELISSA KETHLEEN VERAS RIBEIRO	**97739**	15/08/1997
001022	MELISSA NARDINI VIDILLI	**73905**	19/11/1991
003882	MICHELLE MANZOLI BRAVO	**61066**	02/09/1981
000951	MICHELLE REGINA ALBEMONTE	**57081**	03/10/1982
002252	MILCA GOMES DE FREITAS	**80218**	18/08/1978
000766	MILENA DE MELO CARVALHO	**906754**	20/05/1984
004585	MILENA MARTINS CANTIDIO	**67659**	17/05/1996
000116	MILENI APARECIDA ROSSI SANTANA	**60311**	13/02/1976
001986	MILLARY CHRISTIAN CÂNDIDO NUNES	**03889**	03/04/1998
000676	MIQUÉIAS ÁLVARES PINHEIRO	**3006**	17/01/1975
003967	MIRIAM PIRES BRAVO	**60548**	26/03/1979
001559	MIRIAM YUKIKO SADASUE OGURI	**825068**	03/01/1976
002752	MIRLENE VASCONCELOS	**55937**	27/04/1987
004045	MOAQUITAN SILVA DOS SANTOS	**2414670**	28/01/1989
003085	MONICA GISELE ARRUDA DE OLIVEIRA	**35145**	10/08/1982
004359	MONICA TARDIVELI	**11863**	16/03/1985
001560	MONICA VALERIANO ALVES	**35211**	01/03/1989
004127	MURIEL SAMPAIO NEVES	**86178**	09/08/1991



PREFEITURA MUNICIPAL DE ITUPEVA
CONCURSO PÚBLICO - CPPMI 002/2023



001081	NADIANE MARTINS SOUSA DO NASCIMENTO	**59959**	27/02/1984
000502	NAIARA SOARES COSTA CARVALHO	**30359**	19/10/1989
004555	NARA MUNIZ DE OLIVEIRA PORFIRIO	**972097**	08/09/1974
003151	NATALI RITA SUGIO	**43868**	09/02/1987
002770	NATALIA ALVES DOS SANTOS PAIVA SOUZA	**46219**	13/04/1987
003274	NATALICIA DINIZ DA ROCHA	**10979**	25/12/1966
001278	NATASHA BASSO	**920834**	15/03/1990
000450	NATHALI MARCHI SOARES	**95727**	22/12/1997
002084	NATHALIA MENDES MACHADO DE SOUSA	**13504**	29/02/2000
000306	NAZARÉ DE FÁTIMA FERREIRA	**37805**	06/09/1963
003255	NESMAR APARECIDA DE OLIVEIRA	**64385**	02/06/1975
000219	NICOLI SILVA FREIRE	**87178**	10/01/2002
003873	NILTON RAMOS	**93867**	07/03/1973
004495	NINA DOLORES MENDONCA DE OLIVEIRA	**482**	13/06/1996
004094	NIVALDO FERREIRA	**949667**	12/08/1973
001618	NOELENE CRISTINA SALES DE ANDRADE	**67713**	19/07/1985
001498	NOEMI FERREIRA	**05260**	16/09/1981
004207	NOEMIA FERREIRA DO NASCIMENTO	**923792**	25/07/1982
000891	NUBIA FERNANDES DE OLIVEIRA	**95925**	02/09/1978
004286	ODIRLEI LEANDRO MUNIZ	**09543**	30/05/1981
003281	ORLINDA MIRELE DE CAMARGOS MACHADO	**632022**	31/12/1979
001478	PALOMA APARECIDA DOS SANTOS	**75460**	10/03/1993
002944	PALOMA BIANCA BASTOS MARCATO	**007332**	03/02/1997
000711	PAMELA CASTARDO	**85901**	20/05/1988
002541	PAOLA OLIVA TOMAZELLA POLINI	**00200**	29/09/1993
000387	PATRICIA APARECIDA MOREIRA VIEGAS	**10617**	25/10/1984
002487	PATRÍCIA CRISTINA DE MORAIS CARON	**34027**	13/12/1983
003608	PATRICIA FATIMA DE SOUZA ALMEIDA	**34733**	05/09/1988
003238	PATRICIA FERREIRA DO NASCIMENTO	**307949**	13/03/1983
002210	PATRICIA SILVA DIAS DE CARVALHO	**11849**	02/01/1984
003108	PATRICIA VIEIRA DA CONCEICAO	**70214**	29/06/1990
004391	PAULA CARLA DE MENESES	**59213**	09/06/1986
004592	PAULA CHRISTINA RODRIGUES DE SOUSA	**07784**	06/02/1978
002674	PAULA FERNANDA DE OLIVEIRA SANTOS	**40158**	21/11/1983
004443	PAULA HEBLING MALPAGA DOS SANTOS	**32841**	21/10/1980
003449	PAULA RODRIGUES SILVA	**27229**	05/04/1997
000394	PAULA SOUZA MORAES	**01819**	17/02/1983
004556	PAULO ALEXANDRE CAMILO	**82008**	21/01/1972
002208	PAULO HENRIQUE URBANSKI VIDAL	**89879**	09/02/1997
000288	PAULO HENRIQUE ZAGO JUNIOR	**03793**	10/11/1994
004237	PAULO JOSE DA CUNHA	**70133**	19/09/1975
002630	PAULO RIBEIRO	**29452**	26/03/1970
003321	PEDRO HENRIQUE ANTUNES	**42716**	20/11/1982
003971	PEDRO MIGUEL MONTEIRO	**19833**	15/06/1998
004265	PRISCILA BARBOSA RODRIGUES DE AQUINO	**43841**	18/04/1984



PREFEITURA MUNICIPAL DE ITUPEVA
CONCURSO PÚBLICO - CPPMI 002/2023



004457	PRISCILA DA COSTA OLIVEIRA	** -307-7**	04/07/1985
004159	PRISCILA DAN ROSSI	**88859**	26/06/1977
003358	PRISCILA DE OLIVEIRA FORTES	**52460**	18/07/2000
001532	PRISCILA SILVA AEISSAME	**08349**	16/10/1983
004279	PRISCILLA APARECIDA SCATENA RODRIGUES	**51**	11/02/1984
004173	PRISCILLA BERTOZO FERRAS	**376859**	25/04/1990
003312	QUEDMA DOS SANTOS RIBEIRO	**96121**	22/03/1992
003251	RACHEL VITAL DA SILVA	**78372**	09/08/1976
004631	RAFAEL DE SOUSA ALVES	**05134**	28/01/1999
003364	RAFAEL MOSHAGE THOMA	**59057**	07/08/1989
001364	RAFAEL NASCIMENTO NOGUEIRA DE FRANCA SANTOS	**50**	27/09/1988
002614	RAFAELA APARECIDA BONIN	**08**	23/03/1984
001283	RAFAELA TAKADA KURY URA	**35357**	20/07/2000
001280	RAIANE DE ALMEIDA SANTOS	**15808**	26/09/1993
000259	RAISSA GABRIELA FILELI	**35569**	17/01/1997
000863	RAQUEL ALVES ALMEIDA DE SOUSA	**61183**	21/06/1979
000229	RAQUEL ANA LARA	**728.873**	07/04/1976
004384	RAQUEL MARCAL	**69501**	20/09/1978
001621	RAYANE LUIZA DE OLIVEIRA COSTA	**26405**	05/12/1990
003761	RAYDSON FERREIRA MIRANDA	**2993**	24/12/1998
001145	REBECA EURIPEDES DE ALMEIDA DIAS	**91345**	29/11/2002
000329	REBECA LEITE PONCIANO DE SOUZA	**19013**	25/04/1995
004170	REGIANE APARECIDA JACOMINI	**78020**	10/04/1983
002367	REGIANE CARDOSO LOPES	**7979**	01/02/1994
001001	REGIANE OLIVEIRA THOMAZE	**60836**	17/11/1984
001904	REGINA BUENO DA SILVEIRA CARVALHO	**35437**	11/03/1990
002144	REGINA CLAUDIA DE OLIVEIRA BARBOSA	**46273**	18/07/1966
004332	REGINA DE QUEIROZ EVANGELISTA	**601.7**	25/06/1984
003334	REGINALDO MANOEL DE PAULA	**97608**	09/09/1979
003943	REJANE MOREIRA DE SENA	**88566**	29/12/1998
002330	RENAN DE SOUZA	**48902**	16/04/1997
004475	RENAS PEREIRA DA SILVA	**04**	05/05/1985
001487	RENATA ANTUNES BRITO	**3968**	05/01/1995
004008	RENATA APARECIDA RIBEIRO DA SILVA	**15905**	30/08/1988
004408	RENATA BERGAMO THOMAZETTE	**714509**	27/08/1986
002305	RENATA CRISTINA DE LIMA PADOVINI	**86499**	12/04/1993
004536	RENATA DE CARVALHO SILVA	**45845**	15/11/1981
000782	RENATA PEREIRA DA SILVA RAMALHO	**395306**	20/11/1984
004614	RENATA ROCHA MENDONCA LEITE	**41582**	25/06/1981
003616	RENATA SANTOS SOLHEIRO	**02077**	17/08/2001
000673	RENATA VIEIRA DE SOUZA	**50252**	04/12/1986
002979	RENE MARIA DE OLIVEIRA	**8074429**	04/09/1968
002010	RICARDO GESUALDO	**43425**	30/06/1977
003816	RICHARD FERNANDES DA SILVA	**83837**	03/11/1978
003774	RITA DE CASSIA DE MORAES MARIOTTO	**961942**	01/07/1986



PREFEITURA MUNICIPAL DE ITUPEVA
CONCURSO PÚBLICO - CPPMI 002/2023



004658	RITA DE CASSIA SIMAO GONCALVES	**23971**	18/10/1984
002693	RITA IZABEL NATAL DA SILVA PRIMO	**15812**	19/04/1985
000101	RITA SOLANGE DAL BELLO CARREL	**49**	28/12/1986
003375	ROBERTO CARLOS MOREIRA	**85913**	06/09/1978
002246	ROBSON APARECIDO ALVES DA SILVA	**22480**	29/10/1978
003194	ROBSON ZACARIAS DE OLIVEIRA	**86910**	16/06/1982
002194	RODRIGO DE JESUS CARDOZO	**08414**	22/10/1992
000403	RODRIGO MEDEIROS DA CONCEIÇÃO	**23661**	22/12/1977
003353	RODRIGO UREL FERNANDES	**873194**	10/11/1984
003920	ROGERIO VITALINO FAGUNDES	**56266**	17/04/1978
004540	ROMARIO FERNANDES DE SOUZA	**565849**	10/06/1994
000453	ROMULO RAFAEL BEZERRA PASCOAL	**033228**	12/02/1996
003884	ROSANA ALBUQUERQUE FREITAS	**833.570**	20/10/1981
000038	ROSANA JESUS DE SOUZA	**427.820**	25/06/1983
000108	ROSELI AP ARANTES DONHA	**55051**	14/02/1981
000837	ROSELI APARECIDA DE SOUZA LEAL	**12319**	25/10/1971
004469	ROSEMARY SOARES DE ARRUDA	**14681**	09/04/1975
001033	ROSEMEIRE APARECIDA RODRIGUES	**731482**	01/09/1974
000541	ROSEMEIRE SORIANO	**14577**	20/05/1981
001479	ROSEMERE RODRIGUES NUNES	**32766**	02/03/1969
002632	ROSEMERIE DE OLIVEIRA SOUZA	**812.281**	30/05/1987
002151	ROSILDA NUNES MOTA ROSA	**17833**	16/11/1981
004398	ROSIMERE FARIAS DE MENDONÇA FLOREZIANO	**92163**	04/02/1974
001886	ROSIMERE FERRIGNO	**478040**	04/08/1964
001071	ROUSILANIA BISPO DOS SANTOS THOMAZINI	**616023**	05/06/1982
002032	RUBENIZA DO VALE E SILVA	**02854**	09/08/1988
002513	RUTH DE SOUZA LIMA DA SILVA	**509.575**	26/05/1984
000360	SABRINA AGNES DE ALMEIDA BERNARDINO	**063993**	25/07/1992
001607	SABRINA ALVES DE OLIVEIRA	**95713**	25/01/1993
002898	SABRINA OLIVEIRA HANCK	**14238**	20/01/2001
001301	SABRINA RODRIGUES GREGIO	**151388**	08/08/1986
000311	SAIONARA DA SILVA SOUSA	**38843**	13/11/1990
002374	SALUA CARLA BARBOSA PATRICIO	**7543208**	17/03/1987
002183	SÂMMEA ADRIELLE DA SILVA CARVALHO	**6894**	11/12/1992
002111	SAMUEL CARTIER SENA	**50**	10/07/1986
003568	SANDRA MARIA CANDIDA FERREIRA	**87431**	09/08/1981
001565	SANDRA MARIA DA SILVA	**78499**	18/04/1966
000066	SANDRA PEREIRA DE OLIVEIRA RODRIGUES	**75975**	19/10/1980
001434	SANDRA REGINA LIRA DA SILVA	**293**	16/02/1968
003477	SANDRELLE MARTINS MORAIS DOS REIS	**13519**	11/06/1986
001216	SANDRO APARECIDO DOS SANTOS	**328.615**	10/05/1968
004278	SARA DE ALMEIDA CRUZ	**71304**	16/11/1987
000616	SARAH SANTOS VIANA	**87914**	08/12/1989
004441	SARAH VIEIRA ARAUJO	**78522**	28/07/1986
003900	SERGIO DE SOUZA FERREIRA	**42817**	19/08/1982



PREFEITURA MUNICIPAL DE ITUPEVA
CONCURSO PÚBLICO - CPPMI 002/2023



002124	SHEILA APARECIDA FONSECA SILVA GONCALVES	**58633**	27/02/1977
003617	SHEILA RODRIGUES NEVES	**71235**	08/12/1994
002536	SHIRLEY KEITI MIGUEL DE MATOS	**005186-**	01/04/1986
002582	SIDNEY OLIVEIRA DE ARAGAO	**50467**	19/10/1979
003337	SILVANA APARECIDA ALVES PARREIRA	**13571**	19/12/1963
004305	SILVANA APARECIDA CARLOS	**112692**	11/04/1974
000819	SILVANA PORTELA COIMBRA	**74428**	30/05/1994
000216	SILVANY GOMES ALBUQUERQUE	**129.024**	13/07/1985
000677	SILVIA CRISTINA ARAUJO CORREIA DA SILVA	**34537**	01/10/1982
004149	SILVIA DRIELE MACIEL AGOSTINES	**937121**	30/05/1987
002441	SILVIA HELENA DA SILVA	**50999**	11/12/1971
002343	SILVIA NISHIKAWA	**06951**	24/04/1982
000606	SILVIO MANOEL LIMA DE CARVALHO	**99782**	22/09/1992
003175	SIMONE ALVES DIAS	**45491**	12/07/1981
004263	SIMONE DA SILVA FISTRONE	**92160**	24/04/1983
000252	SIMONE FARIAS SILVA	**00572**	16/09/1987
001782	SIMONE LEONARDO PEREIRA	**22080**	30/01/1991
000160	SIMONE MATEUS ANACLETO	**308694**	14/03/1979
003039	SIMONE REGINA DE OLIVEIRA	**06473**	15/10/1977
002603	SIMONE VALKIRIA DA SILVA TONHATTI	**35754**	25/05/1976
002297	SINANIA CRISTINA LIMA CAMPOS	**65354**	12/04/1982
002463	SIRLEIDE DA SILVA MARTINS	**33716**	02/12/1964
001825	SIVALDO GOMES RABELO	**63775**	08/08/1974
001199	SOFIA SIQUINELLI CIRINO PEREIRA	**94631**	07/02/1996
004379	SONIA DOMINGOS SANTOS SOUZA	**05897**	30/09/1969
002530	SONIA ELISABETE MAESTA DA SILVA	**98151**	03/01/1967
000703	STEFANI FOLLI BATISTELA	**02609**	28/02/1995
001808	STEFANIE VALERIO PEDROSO	**28855**	14/07/1992
003494	STEFHANY ALINE RODRIGUES PEREIRA	**86903**	14/10/1998
004571	STELLA GOMES DE CARVALHO	**71318**	15/02/1997
002671	SUE ELLEN APARECIDA RODRIGUES NUNES	**13459**	22/10/1990
001427	SUELLEN DE PAULA	**0447012**	18/03/1982
002626	SUELLEN ZELTAUSKAS DE ANDRADE	**543.200-**	03/06/1995
002310	SUSI MARA PADOVINI SIQUEIRA	**69053**	09/11/1986
004182	SUZI ARIEL CAMPOS DE ARAUJO ROSSI	**98457**	09/03/1983
001413	TAIMI VIEIRA DA ROCHA	**59961**	31/01/1979
003632	TAÍS CRISTINE SILVA ARAÚJO	**11801**	01/10/1991
002618	TAÍS FABIANA SILVA	**472**	20/11/1979
001754	TALES EDUARDO DA SILVA	**135540**	09/11/1986
000700	TALYTA CAROLINA SANTOS LARA	**067**	12/06/1982
003431	TAMYRIS NAIARA DA SILVA	**973.133-**	27/01/2003
003518	TANIA DE BRITO MARCATE	**21585**	11/12/1994
002923	TÁSSIA DAS NEVES	**38164**	05/09/1994
003538	TATIANA GONCALVES CAVALCANTE	**66021**	19/01/1973
003362	TATIANA GUILHERME DA SILVA	**76201**	26/05/1985



PREFEITURA MUNICIPAL DE ITUPEVA
CONCURSO PÚBLICO - CPPMI 002/2023



000029	TATIANE APARECIDA RUY	**96813**	06/12/1984
003695	TATIANE FREITAS DE SOUZA ROSA	**28289**	25/10/1981
003966	TATIANE SEVERINO DA SILVA	**52641**	24/05/1985
001670	TATIANE THAÍS CARDINALI DE ARAÚJO	**95697**	17/12/1997
003398	TAYNA GABRIELLE VITOR DE SOUZA	**71539**	04/01/2000
004561	TEREZINHA AMÉLIA MENDONÇA	**408**	29/10/1973
003507	TEREZINHA DE JESUS SANDEI	**189692**	24/12/1967
004549	THAINARA CRISTINA TAVARES FANTIM	**74331**	30/05/1992
004459	THAIS FERNANDA PEDROSO SANT ANNA	**70786**	07/08/1987
000122	THAÍS LAURA FERREIRA GIRARDELI	**37347**	22/03/1987
003762	THAÍS RODRIGUES CANNABRAVA	**52825**	05/07/1992
004386	THAIS SKUBS	**86836**	10/05/1983
002826	THAISA DE SOUZA SANTANA	**31330**	12/04/1984
000351	THAISA RIVELLO JUNQUEIRA FERRAZ	**43694**	09/07/1984
001334	THALITA DE CASSIA SANTOS	**672567**	18/09/1986
004464	THALITA PARANHOS MELO	**69962**	19/08/1989
003694	THAYSE FONSECA SALES	**04805**	31/12/1984
001908	THIAGO DINIZ CORDEIRO	**02561**	04/12/1991
001650	TIAGO RODRIGO DE FALCO	**72918**	02/03/1979
001210	TÚLIO HENRIQUE DA SILVA	**135539**	09/11/1986
004019	UIRIS DA SILVA SOUSA	**774.148**	30/06/1998
002165	ULISSES GOMES RIBEIRO	**508630**	18/12/1995
004260	VAGNER EDSON PEREIRA	**67579**	19/01/1979
001616	VALDETE APARECIDA ALVES DE PÁDUA	**32540**	16/05/1960
003528	VALDILEUSA MARIA GOMES DE SOUZA	**082320**	10/08/1975
000752	VALDILMA DE ALMEIDA ALVES	**11291**	15/11/1982
002445	VALERIA DIAS REZENDE	**104402**	13/05/1989
003067	VALERIA MIRANDA CARRIEL	**40345**	19/08/1974
000844	VALERIA THEODORO DE FREITAS	**09498**	12/04/1987
004474	VANESSA ALICE PEREZ DOURADO	**37522**	18/04/1991
002581	VANESSA APARECIDA DE CARVALHO	**91098**	15/08/1979
001492	VANESSA CRISTIANE MARTINIUK	**03760**	26/12/1980
000077	VANESSA FARIAS DAMASCENO	**64233**	24/10/1994
002392	VANESSA FERREIRA RIBEIRO	**74569**	19/02/1981
001502	VANESSA LOPES DE LIMA	**914553**	31/03/1986
000346	VANESSA SILVA SANTOS	**62489**	20/07/1990
002590	VÂNIA CRISTINA RIBEIRO COSTA	**60481**	22/12/1969
003941	VANIA JUSTIMIANO DE MATOS	**81564**	12/11/1982
001535	VANIA LUCA GALLO	**50807**	21/03/1981
002911	VANUZIA GUIMARAES DA SILVA	**6711**	08/03/1982
000577	VERA LUCIA PEREIRA DA SILVA	**795757**	24/04/1977
003454	VERA LUCIA TEIXEIRA TAKASHIMA	**94263**	17/03/1963
004160	VILMA RIBEIRO DOS SANTOS	**989.118**	11/01/1978
003045	VITOR SENA JOBSTRAIBIZER	**40645**	15/06/1999
004013	VITORIA CAROLINE FREITAS MONTEIRO	**5029**	05/09/1998



PREFEITURA MUNICIPAL DE ITUPEVA
CONCURSO PÚBLICO - CPPMI 002/2023



000492	VITORIA CRISTINA FELICIO	**78487**	14/01/2001
003484	VIVANE ROQUE DA SILVA	**99797**	12/01/1984
001313	VIVIAN DAYSE NUNES MAGALHAES	**1624**	21/05/1996
002140	VIVIANE APARECIDA BARBOSA	**10825**	20/03/1981
000733	VIVIANE FERNANDES NUNES	**83893**	25/12/1987
001525	VIVIANE FESSALDI GONCALVES	**11262**	21/01/1991
001749	VIVIANE SIBELE VICENTIM MATHEUS	**68670**	08/11/1978
002680	WALMIR GERALDO SILVA SANTOS	**42073**	06/06/1976
000242	WALQUIRIA ALVES	**659.717**	18/11/1976
001847	WELLINGTON DA SILVA CARDOSO	**49369**	28/07/1986
002743	WELLINGTON LIMA SABINO	**94676**	14/07/1991
000625	WESLEY GONDIM BARROS SOARES	**91251**	08/08/1986
002903	YASMIM DE SOUZA MANSUR PEREIRA	**91347**	30/03/1990
003290	YASMIM MARCONDES DOS SANTOS VENTURA	**46136**	02/02/2003
002366	YOHANA FERNANDA DA SILVA RODRIGUES	**063.618**	06/01/2001
002049	YOHANNA MARIA SILVA LIMA	**357.113**	03/05/2000

TOTAL DE CANDIDATOS: 846

502 - Farmacêutico

Inscrição	Candidato	Documento	Dta. Nasc.
002176	ABIMAEEL CANDIDO DE FARIA	**74501**	05/03/1999
001076	ADINA DE OLIVEIRA SANTOS	**81028**	12/01/1999
001329	ADRIANA SANTOS DE OLIVEIRA	**069.569**	09/08/1982
001109	ADRIANO DEL NERO PARDINI	**988010**	08/07/1973
001918	AGATHA SOARES DA SILVA	**49613**	01/02/1992
004514	ALESSANDRO IZIDORO DA SILVA	**66336**	15/03/1976
001352	ALEXIA RAYANE BESSA CARNEIRO	**47177**	21/09/1999
003838	ALIK TEIXEIRA FERNANDES DOS SANTOS	**274**	15/09/1975
002179	ALINE DE LIMA PESSOA FREIRE	**258**	11/06/1997
000476	ALINE GARCIA DOMINGOS	**74770**	06/11/1989
002879	ALIRIANE FERNANDES DE CAMPOS	**318.295**	15/03/1994
002393	AMANDA DA SILVA MARSON	**47385**	24/07/1998
003965	AMANDA DOS SANTOS MIORIM	**82303**	10/07/1992
003611	AMANDA JULIANA RUSAFÁ DE SOUZA QUEIRÓZ	**48106**	04/02/1989
002832	ANA BEATRIZ ROMEIRO DOS SANTOS	**03005**	27/07/1998
000203	ANA CAROLINA NODA MIRANDA	**39336**	08/11/1999
004099	ANA CAROLINA RAMALHO PIRES	**78195**	24/06/1984
003183	ANA CAROLINA SILVA BARRETO	**730**	08/12/1977
001888	ANA CLÁUDIA BENETON GALERIANI	**37807**	28/12/1993
001363	ANA FLÁVIA PIROLLA	**81920**	28/11/1997
001248	ANA LUIZA BARBOSA DE OLIVEIRA	**11362**	13/12/1997
003656	ANA MARIA MILANEZ AZEVEDO BALDO	**349177**	13/03/1990
002967	ANA PAULA PEREIRA RIBEIRO	**78746**	20/02/1978



PREFEITURA MUNICIPAL DE ITUPEVA
CONCURSO PÚBLICO - CPPMI 002/2023



000109	ANA PAULA RIBEIRO LUI	**37059**	08/03/1971
000385	ANDRE AUGUSTO ALVES	**68676**	14/06/1980
001474	ANDREA JULIO SILVA	**99993**	18/03/1979
003897	ANDREA RIBEIRO DOS SANTOS	**195174**	26/03/1977
000268	ANDREIA BORGES DE ALMEIDA	**5**	17/11/1987
000263	ANDREIA ESTEVES DE OLIVEIRA	**26351**	26/03/1983
003213	ANDRESSA PAMELA MANCINI CONDÉ	**68789**	02/08/1990
003049	ANDREZA ASSUMPÇÃO MIRACA	**272**	28/05/1987
003775	ANELISE VIEIRA MONTI CAIXETA	**75773**	01/06/1985
001689	ANGELICA JESUS RICARDO NUNES DE OLIVEIRA	**04940**	12/07/1978
002388	ANTONIA FERREIRA GONCALVES DE SOUSA	**34745**	06/08/1982
001255	ANTONIA RENATA FERREIRA DE LACERDA	**71657**	20/01/1987
000356	ARMANDO ANTONIO ALVES	**3**	23/05/1971
001707	AURINDA MARIA DOS REIZ	**43432**	12/05/1981
002552	BEATRIZ EMANUELE DA SILVA	**97181**	18/01/1993
001658	BEATRIZ GUEDES DAMINELLI	**26674**	25/07/1994
001524	BIANCA APARECIDA VENERONI DOS SANTOS	**77861**	23/08/1986
003498	BIANCA MAYUMI KANEBAKO	**58019**	24/06/1992
003949	BIANCA OLIVEIRA LOUCHARD	**0789511**	16/06/1978
001598	BRUNA PEREIRA GOMES	**3**	03/06/1987
002501	BRUNA SILVA DAMASCENO DE OLIVEIRA	**15298**	24/04/1988
001253	BRUNO CESAR DE OLIVEIRA FREITAS	**68572**	15/12/1988
001242	BRUNO GIOVANNI RAIMUNDO ALVES DA SILVA	**751.742**	28/12/1987
002154	BRUNO RODRIGUES DE ALMEIDA	**54490**	05/05/1992
003770	CAMILA DA CUNHA FRATTES	**20389**	06/07/2000
002593	CAMILA MALAVASI DOS SANTOS	**98955**	01/06/1985
000436	CAMILE CRISTINA DE LEMOS DA COSTA	**72502**	14/03/1991
003502	CAMILA LAIS MAGOGA	**348883**	07/06/1996
001566	CARINE SALVIANO DA SILVA	**33017**	17/06/1985
001652	CARITA NUNES LACERDA KATAYOSE	**88387**	08/04/1986
000595	CARLA CRISTINA MOREIRA MACEDO VALIM	**218**	20/08/1985
003478	CARLA FERNANDA DE GOES CLEMENTE MACHADO	**3**	25/08/1987
001298	CARLA THAINA DE ALMEIDA IZZO	**55786**	18/05/2000
000478	CARLA THAIS DENIZ	**58214**	04/05/1998
000628	CAROLINA ALMACHAR FLORINDO	**50964**	01/07/1988
000976	CAROLINE MARTINS DA SILVA FREITAS	**85399**	01/03/1989
000816	CELESTE MINGORANCE MANENTI	**35590**	11/09/1997
001685	CINTIA FERREIRA	**82524**	10/04/1996
001895	CINTIA VIEIRA DOS SANTOS	**90030**	20/08/1988
004429	CLAUDIA CRISTINA MARAIA MACEDO	**32643**	01/06/1974
001505	CLAUDIA SERAFIM DE CAMARGO	**75269**	19/08/1983
004534	CLEIA XAVIER PEREZ	**15034**	12/05/1981
000911	CLEIDIANE QUITERIA DA CONCEICAO	**50067**	05/09/1986
001466	CLEITON WINICIUS DE SANTANA	**10769**	25/02/1999
003771	CLEVERSON LUIS RODRIGUES	**095.106**	11/02/1980



PREFEITURA MUNICIPAL DE ITUPEVA
CONCURSO PÚBLICO - CPPMI 002/2023



002220	CRISLAINE APARECIDA PERES	**5**	28/04/1988
000569	CRISTIANE PAIVA DA SILVA	**156.797**	12/09/1978
001725	DAIANA DA COSTA LEAL	**06658**	21/08/1985
000170	DAIANA SOUZA ROQUE	**89021**	29/06/1982
002372	DALVA MONTEIRO PANCIONI	**32674**	30/09/1978
001514	DANIEL DE SOUZA	**49494**	27/11/1980
002236	DANIEL MERIGHI IFTODA	**0**	27/06/1984
001461	DANIELA APARECIDA TREVISAN FERREIRA	**27840**	04/02/1979
003726	DANIELA OLIVEIRA DOS SANTOS	**25471**	20/04/1993
004609	DANIELA ZAMBELLI	**793846**	29/05/1979
004005	DANIELE GOMES DE OLIVEIRA SILVA	**952502**	28/08/1985
003130	DANIELE RAISE	**88363**	10/03/1989
001657	DEBORA DE CARVALHO NICOLINO	**26**	07/06/1993
004497	DEBORA DE OLIVEIRA SOARES	**14525**	11/04/1999
001088	DEBORA SPINA	**36651**	22/04/1991
004028	DENISE DE MATOS DEO PALATA	**53479**	03/03/1986
004520	DIEGO GOMES BORGES	**93980**	29/01/1986
001150	DIMAS MARANHO	**27267**	06/06/1965
001917	DREISSON AGUILERA DE OLIVEIRA	**20429**	17/03/1975
002338	EDNEIA MADUREIRA PEREIRA	**503071**	10/11/1999
001038	EDUARDO DANIEL FREITAS DE SOUSA	**165447**	26/06/1984
003655	ELAINE SIRLENE DOS SANTOS	**72218**	22/07/1978
003246	ELIANE FELIPE RODRIGUES DE CAMARGO	**9556**	02/01/1981
000528	ELIANE LARROSSA DE LIMA	**23704**	25/06/1984
004258	ELIANE MURINELI	**46435**	05/09/1994
001811	ELIZA AYUMI DAIDO GONCALVES	**19239**	08/12/1991
001820	ELOÁ THAMIRES ADAMO	**89120**	06/06/1991
004515	EMANOELA CAROLINA DA SILVA NASCIMENTO	**64847**	19/12/1987
001119	ENZO YAGUINUMA	**753630**	29/07/1985
004169	ERICA GRASSI DE LIMA	**562.301**	01/10/1999
003976	ERIKA KLINKERFUS	**06895**	03/11/1983
002769	EVANDRO GOMES DA SILVA	**2**	25/12/1992
002517	EVANDRO SILVA LOPES	**84888**	21/09/1972
003768	FABIANA AUDI MAZIVIERO	**019941**	14/02/1974
001203	FABIANA CRISTINA VALENTIM DA SILVA	**374.724**	04/06/1987
003419	FABIANA DO NASCIMENTO	**158316**	20/07/1982
000174	FABIANA TERUMI DE CARVALHO	**660766**	14/06/1999
001735	FABIANE MENEZES DA SILVA	**883819**	19/07/1987
000149	FABIO EDUARDO SAVAZZI	**45857**	18/02/1986
003310	FABIO SANTOS DE ANDRADE	**38**	04/08/1984
000554	FERNANDA DE OLIVEIRA LEITE	**117863**	04/12/1980
001166	FERNANDA DENISE DINIZ	**18413**	20/01/1982
000411	FERNANDA MARTINS	**222580**	20/08/1985
000946	FERNANDA ONO SANTOS	**58923**	18/06/1985
002432	FERNANDO VICTOR SPAGIARI RISONHO	**07116**	11/06/1998



PREFEITURA MUNICIPAL DE ITUPEVA
CONCURSO PÚBLICO - CPPMI 002/2023



002302	FRANCY JOSE FERREIRA VILELA	**77782**	21/03/1988
002855	GABRIEL AUGUSTO DOS SANTOS	**492647**	04/06/1988
002566	GABRIEL DORIGON GIASSETTI	**42271**	06/06/1984
000001	GEISA FRENCE AMARAL DIAS PITTA DE ANDRADE	**51301**	31/03/1992
000839	GEOVANNI DE PAULA	**72006**	09/08/1992
003070	GERSICLEIA SILVA PALMEIRAS	**172908**	20/08/1992
002918	GISELIA DE JESUS OLIVEIRA	**178167**	25/06/1985
002924	GRAZIELA LISBOA GONZAGA	**29555**	07/02/1994
001831	GRAZIELLY IZIDORIO MARTINS	**70100**	07/07/1997
000575	HADASSA LADISLAU REISES	**5217/**	11/04/1991
003154	HELDER RENE BARBOZA	**531297**	20/11/1971
004519	HELEN MIDORI TAKAHASHI	**48788**	17/10/1992
000040	HELLEN CAROLINE SOARES DOS SANTOS	**87381**	30/06/1993
003457	HUGO HENRIQUE DE OLIVEIRA ASSUMPCÃO	**09827**	28/09/1994
002997	IARA JULIAO DE SOUZA	**1732**	19/04/1987
002518	IGOR BUENO DOS SANTOS	**42456**	23/04/1999
003939	IORRANA IBANHES BARBOSA	**99473**	21/06/1995
004267	IRENE EBURNEO DE OLIVEIRA	**34889**	10/05/1980
003071	IRIS DE ARAUJO SANTOS	**267222**	04/08/2001
002991	ISABELLE LUIZA GOMES	**17290**	23/09/2001
004377	IVANA CAROLINE VALDIVINO BATISTA	**56804**	05/09/1996
000210	IZABEL CRISTINA DE SOUZA	**68673**	16/09/1981
003780	JACQUELINE APARECIDA CASTOR	**76619**	26/10/1996
001328	JEAN CARLOS CAMARGO BOCALAO	**94553**	29/01/1996
003665	JEAN HENRIQUE DA SILVEIRA	**77117**	25/08/1995
000847	JEAN TERUO SATO	**46916**	31/08/1989
000323	JEANE DOMINGUES DE LIRA	**12701**	05/08/1986
000845	JEANINE MORAIS PEREIRA	**61**	09/09/1993
003256	JENIFER BRUNA LUCARELLI	**25773**	23/02/1996
002146	JESSICA CRISTINA DE MOURA	**84544**	10/06/1991
003488	JESSICA CRISTINA FERREIRA DA SILVA	**53046**	05/06/1993
002057	JÉSSICA CURVAL LEANDRO CORRADINI	**9**	29/10/1988
004378	JESSICA FERNANDA CHAVES COSTA	**22**	28/03/1998
000415	JESSICA SALLES DE FRANCA	**58821**	25/04/2002
003964	JOAO LUIS SOBRAL JUNIOR	**219554**	16/07/1984
003427	JOAO VITOR DA SILVA CONCEICAO	**70369**	30/07/2001
000795	JOAO VITOR FELTRIN SIGNORI	**70730**	14/06/1993
001046	JONAS DA SILVA CORDEIRO	**4211**	22/09/1988
004598	JOSE VALTER TEIXEIRA	**03546**	29/12/1976
001637	JOSIETA CARVALHO BRENTAN	**96323**	02/10/1965
003184	JOYCE DANIELLY DOS SANTOS ERNESTO MONTEIRO	**59928**	13/09/1994
003758	JÚLIA YUME SHIMABUKURO	**40545**	26/03/1999
001718	JULIANA APARECIDA MASCHIETTO	**314993**	15/06/1982
002117	JULIANA DA SILVA VIEIRA	**97085**	28/12/1988
004269	KALINE DO NASCIMENTO GOMES	**24819**	25/02/1983



PREFEITURA MUNICIPAL DE ITUPEVA
CONCURSO PÚBLICO - CPPMI 002/2023



003621	KAMILA CRISTINA SILVA ZERBINATTI	**49648**	28/09/1989
000763	KAREN CRISTINA DE SOUZA	**22272**	06/11/1986
000591	KARINA DE OLIVEIRA ALVES	**36748**	06/12/1996
003808	KARINA NAMURA PIRES	**71954**	03/12/1981
002174	KARLA DE QUEQUI ROEDEL	**50892**	25/11/1988
002112	KATIA HIROMI YAMAMOTO	**23908**	28/06/1990
000064	KAUE CHINARELLI	**03106**	26/06/1987
002584	KEILA IMAMURA GOMES DE SOUSA	**229.363**	23/01/1980
003490	KELLY CRISTINA DA ROSA GANEO	**69338**	29/10/1998
003015	KELLY MICHELINI RAMOS SANTOS	**66**	21/10/1993
001787	KEYSE PRISCIANE DOS SANTOS SANTANA	**08296**	21/04/2002
002473	KEYTE DANIELLE DE SOUSA	**980.809**	25/07/2001
001429	KLEITON DOS SANTOS	**03967**	26/09/1985
001481	LAÍS DE SOUZA CORDEIRO	**287054**	15/04/1994
002968	LARISSA ENGEL GUEDES PINTO	**990310**	14/05/1999
000008	LARISSA GRAZIELE FERREIRA	**5974388**	10/01/1996
004607	LAURIENY CRISTINA COSTA COELHO	**3356**	11/08/1999
002476	LAURINETE SANTOS DA SILVA	**10159**	19/09/1989
003779	LEANDRO COSTA DE JESUS	**04173**	15/01/1985
003529	LETICIA DE AQUINO PENTEADO	**177817**	02/04/1992
003073	LIDIA ESPALLARGAS GIMENEZ	**6768**	16/11/1960
003034	LIVIA CRISTINA EVARISTO	**12472**	22/09/1999
000647	LUAN VICTOR DE PADUA	**417.447**	19/04/1999
002401	LUCAS ANTONELO	**42073**	24/03/2000
000810	LUCI DE OLIVEIRA SILVA	**81825**	11/02/1974
000144	LUCIANA CERQUEIRA CEZAR	**18359**	18/04/1979
002163	LUCIANA CRISTINA FERRAZ	**54468**	04/05/1986
003233	LUCIANA FERNANDES DE AZEVEDO REIS	**67695**	30/05/1984
001392	LUCIENE FERRER ALVES	**22048**	02/10/1988
001928	LUCIMEIRE LEITE DUARTE	**807218**	01/01/1997
004654	LUCINEIA FERREIRA BUENO DE OLIVEIRA	**03567**	02/11/1983
000225	LUIZA BARBOSA	**5012579**	14/11/2001
003314	MAEDA CRISTINA LOPES DA SILVA	**21496**	21/04/1984
002675	MAIKE DE PAULA VIEIRA	**10635**	11/05/1993
003100	MANOEL DA CONCEICAO DE JESUS SANTOS	**478393**	06/08/1983
002765	MARCEL GARCIA GOMES	**35397**	12/11/1989
002417	MARCELA BLASI MACHADO DE MORAES	**5024**	26/10/1993
003867	MARCELO FERREIRA DA SILVA	**41959**	19/02/1979
000431	MARCIA DA CRUZ MOURA	**90698**	19/07/1982
001016	MARCIO JUN TOYODA	**67075**	12/03/1982
003224	MARCOS DE ALMEIDA	**35536**	06/10/1975
001226	MARIA CASTRO DA SILVA	**45216**	07/04/1964
003596	MARIA DAS GRAÇAS CAETANO MORATO	**95384**	04/10/1988
001653	MARIA ELIANA VAZ BRESSAN	**59590**	10/05/1982
002056	MARIA FERNANDA CONZ DA SILVA	**040574**	06/10/1982



PREFEITURA MUNICIPAL DE ITUPEVA
CONCURSO PÚBLICO - CPPMI 002/2023



002988	MARIANA CARNEIRO DOS SANTOS	**38742**	15/10/1997
001606	MARIANA COSTA AMORIM DE ARAUJO	**46867**	20/08/1981
000850	MARIANA NASCIMENTO FERREIRA DA SILVA	**87653**	29/09/1992
001626	MARILU VENANCIO DE ANDRADE	**85428**	15/03/1977
003451	MARIZA PASQUIM	**95948**	26/11/1981
003629	MATEUS NUNES DA SILVA	**40248**	09/08/2001
000714	MATHEUS CASTILHO DIAS	**94024**	08/04/1996
004075	MATHEUS CORREIA CELESTINO	**785225**	12/07/1997
002932	MATHEUS ROBERTO DE AMORIM SILVA	**703.858**	24/10/1996
000930	MAZILDA FERREIRA DE SOUZA	**6245**	27/01/1975
000516	MELISSA MARTINS SPINELLI	**20677**	23/07/1988
000331	MELISSA OLIVEIRA DE GODOY	**79716**	19/02/1998
002132	MICHAELA CRISPIM LOPO DE ABREU	**24437**	01/10/2001
001393	MICHEL LOPES DA COSTA	**541.210**	28/11/1986
003046	MICHELE GUIMARAES SILVA	**36282**	08/01/1992
002628	MICHELE YOSHIMI NAKAMA	**85544**	07/03/1986
001102	MILA BASTOS FREIRE DE OLIVEIRA	**83194**	06/01/1985
004004	MILENA COUTINHO DA SILVA ROCHA	**163034**	23/05/1988
003324	MILENE SUBTIL ORMANJI THIBES	**19245**	06/12/1985
004645	MITERRAM DA COSTA CASTRO	**47**	20/09/1985
000454	MONICA SALES MORATA	**20332**	15/09/1996
004233	NATALIA BERTIE DOS SANTOS	**97067**	02/11/1992
003634	NATALIA SOUZA DO NASCIMENTO LIMA	**12529**	15/10/1999
001629	NICOLE DA CRUZ LOPES	**04143**	31/12/1997
003355	PALOMA CARVALHO ROCHA	**31998**	29/08/2001
001440	PALOMA CRISTINA TEMPONI	**330.255**	10/01/1986
002557	PAMELA GABRIELE FEITOZA DA SILVA	**205368**	21/03/1996
002188	PAMELA OLIVEIRA QUARESMA SANTOS	**351.427**	16/06/1996
002358	PATRICIA ALVES CAMELO DA CRUZ	**736632**	15/06/1987
004527	PATRICIA DA SILVA LOURENCO	**510.885**	31/10/1986
001677	PAULA DOS SANTOS MIRANDA	**76495**	09/08/1974
004651	PAULA KARINA BOLDRIN GONCALVES	**46528**	08/04/1987
003368	PAULO CESAR MAGRO ANDRADE	**34227**	11/02/1972
002987	PAULO SERGIO DE ARAUJO	**035.845**	09/04/1979
000755	PAULO VINÍCIUS DE OLIVEIRA	**25343**	21/01/1990
004517	PEDRO DA SILVA OLIVEIRA	**45664**	27/04/1971
002767	PEDRO HENRIQUE RODRIGUES DE JESUS	**87688**	02/01/1995
002758	PEDRO LUIZ COLACO DOS SANTOS	**84**	31/12/1990
001005	POLIANA NURIA ANDRADE	**29967**	16/01/1979
004274	PRISCILA BOMFIM RIBEIRO	**140908**	21/07/1984
001460	PRISCILA LERME DE OLIVEIRA	**23536**	23/08/1983
001764	RAFAEL BATISTA LEMOS	**76278**	28/12/1992
002386	RAFAEL MARGARIDO LIMA	**78510**	21/06/1986
002975	RAFAEL OLIVEIRA TEIXEIRA	**999**	09/06/1997
002880	RAPHAEL BRUNO ROCHA TOLENTINO	**5030**	06/01/1987



PREFEITURA MUNICIPAL DE ITUPEVA
CONCURSO PÚBLICO - CPPMI 002/2023



001391	RAQUEL BARBOSA DE SOUSA SANTOS	**79069**	21/03/1989
003438	RAQUEL RODRIGUES BASTOS	**968949**	26/06/1988
003811	REGIANE CRISTINA HAMAZAKI	**75601**	17/04/1981
002470	REGIANE SILVA AMORIM	**28683**	02/07/1984
001079	REGIANE XAVIER DA SILVA	**01157**	29/04/1986
003646	REGIVALDO FLORENTINO RODRIGUES	**855.575**	13/08/1989
004086	REINALDO CORDEIRO DE OLIVEIRA	**5895**	22/07/1981
001480	RENAN DONOMAE IWAMOTO	**14266**	02/12/1986
004673	RENAN PEIXOTO DA SILVA	**88808**	20/12/1991
001930	RENATA APARECIDA TEIXEIRA SIANI	**42303**	23/01/1986
004232	RENATA MOREIRA DA SILVA FERREIRA	**10754**	24/02/1994
004490	RENATO DOS SANTOS VIEIRA	**89226**	07/08/1984
003401	RISELE TORREAO VIANA DE MELO BRAZ	**3154**	24/11/1978
002937	RITA DE CASSIA SUTTO	**72391**	29/05/1986
004021	RIZIA MAIA FRANCATO	**582691**	04/07/1984
004451	ROBERTA RODRIGUES PITANGA TOSTES	**79582**	30/03/1981
004121	ROBSON SANTOS INTEROZANI	**45935**	22/05/1988
002973	RODOLFO BISCASSI SAVAZZI	**82064**	19/01/1989
002555	RODRIGO ALVES DE OLIVEIRA	**68450**	18/08/1984
003908	RODRIGO SILVA DO AMARAL	**45085**	18/06/1993
001664	RODRIGO SOARES	**99449**	10/08/1988
000661	RONALD COSTA MELO	**37715**	18/02/1969
001194	ROSELI APARECIDA RODRIGUES RIBEIRO	**56527**	30/01/1979
002259	ROSELI SANCHES VIANA TOLEDO	**04637**	18/06/1982
002993	ROSEMEIRE ALVES DE MATOS	**3**	05/02/1983
004171	ROSIMERE LUANA DA SILVA	**36868**	16/04/1990
003598	ROSMARIE HAJJAR	**199369**	15/01/1963
001266	ROZANA ELVIRA MENEZES DE QUEIROZ FARIAS	**99993**	07/11/1985
002394	RUAN FERREIRA SARAIVA	**434446**	21/01/1998
003977	SAMANTHA RODRIGUES DE PAULA	**67348**	08/10/1990
002747	SANDRA APARECIDA SCARANO SILVEIRA	**10052**	03/11/1979
004435	SARA APARECIDA ARAUJO	**02564**	30/07/1988
000893	SARA BARRUCA GARCIA DE ARAUJO	**603.335**	25/07/1977
003603	SARA CAROLINE DOS SANTOS	**140.351**	09/02/2001
004375	SÉRGIO CUSTÓDIO FILHO	**33226**	01/10/1994
001767	SIMONE DE OLIVEIRA SIMAO	**46649**	19/10/1986
000909	SOFIA SANTOS DONAIRE CHURA	**41340**	08/11/1997
000933	STEFANIE ZACHAROPAULOS CERQUEIRA	**90269**	15/09/1989
001144	STELA PEREIRA VANIN	**74804**	20/09/1988
004594	SUANE PEREIRA SOUZA OLIVEIRA	**43683**	13/11/1991
003313	TALITA HELENA FERRARI	**6.958.3**	16/05/1978
000392	TALITA SILVA AMORIM DE SOUZA	**85447**	02/02/1993
001067	TAMANDA CRISLANE RODRIGUES	**109172**	14/04/1991
002856	TATIANA CRISTINA RIGONE GUIMARAES	**35054**	23/03/1978
003109	TATIANI SOARES VERONA DOS SANTOS	**1**	09/08/1988



PREFEITURA MUNICIPAL DE ITUPEVA
CONCURSO PÚBLICO - CPPMI 002/2023



001020	TATYANE CARDOSO DE ALMEIDA	**19936**	26/07/1982
000188	TAYNA ALMEIDA DA SILVA	**941892**	09/10/1997
002931	TAYNARA APARECIDA AMORIM DA SILVA	**37764**	10/10/1996
002723	TELMA DE SOUSA DA SILVA	**5094398**	01/04/1983
000176	TEREZA CAMARGO DOS REIS	**04598**	17/11/1977
002760	THAINARA DE FATIMA GONCALVES	**7687448**	20/09/1999
002741	THAIS AGUIAR RISNIK	**68091**	09/10/1989
002692	THAIS ALVES PEREIRA	**76142**	23/08/1994
003221	THAIS MACHADO CAETANO DE FIGUEIREDO	**32904**	24/07/1985
002663	THAIS MARINO BRASSOLATTI	**48596**	28/03/1989
004042	THALIA PAULINO DO PRADO	**76845**	04/06/1997
002461	THALYA DOS SANTOS TRUJILHO	**323.516**	13/07/2003
000281	THAYNARA ALVES RODRIGUES PAULO DA SILVA	**506**	01/08/1995
003033	THIAGO BRISTOTTE DE SOUZA	**9**	01/04/1988
004388	THIAGO VINICIUS DE SIQUEIRA	**91132**	23/10/1992
000713	THIPHANY DA SILVA BATISTA	**84187**	30/03/1999
003643	TON SEN WU	**86219**	08/09/1969
002320	ULISSES ROBERTO DOS SANTOS	**748889**	06/02/1980
001273	VALDENIO DA COSTA SILVA	**60568**	23/07/1987
002213	VALERIA SILVA FREITAS MOURA	**88261**	28/05/1997
000349	VANDINEI NUNES	**37666**	05/01/1997
003547	VANESSA APARECIDA SILVA MORAES ROSSI	**23971**	25/07/1986
001581	VANESSA CONDE GOBETTI	**31631**	05/05/1977
003391	VANESSA CRUZ DE OLIVEIRA COSTA	**19756**	21/10/1989
003812	VANESSA DE MELLO FREITAS CADALSO	**313.655**	19/05/1982
003952	VANESSA FERREIRA DA SILVA	**42032**	27/07/1982
003587	VANESSA FONSECA GIURNI	**359326**	03/05/1985
000393	VANESSA MARIANO DIAS	**66528**	30/07/1996
004348	VANESSA ROBERTA DA SILVA	**150.101**	02/08/1985
001110	VANESSA SIEIRO DOS SANTOS MARINS	**5710**	01/02/1983
001054	VANESSA THEREZA FAUSTINO FONSECA	**91647**	04/11/1981
001797	VICTOR LIMA DE SOUSA MACHADO	**39083**	28/10/1997
002963	VICTORIA CAROLINE DE OLIVEIRA AZEVEDO	**45**	19/05/1998
001285	VICTORIA MARCAL DE LIMA E SILVA	**888**	01/10/1998
002423	VILMA MARIA DA SILVA	**369505**	20/10/1975
001489	VINICIUS NEIVA LEAL	**15402**	04/08/2000
003783	VITORIA KAROLINE CRUZ DA SILVA	**688**	08/09/1999
002787	VITORIA MENDONCA OLIVEIRA	**91337**	23/06/2003
002691	VITORIA RODRIGUES INACIO	**64253**	20/06/1997
000443	VIVIAN APARECIDA MARTINS CAVALCANTE	**745.371**	27/01/1977
003404	VIVIAN FAVARO AUGUSTO	**525.577**	02/09/1993
002405	VIVIANE DA SILVA RAMOS	**7881111**	13/10/1995
001207	VIVIANE GIOVANNI ROQUE	**4**	07/05/1986
001684	YAGO HENRIQUE MILANI SEMENSATTO	**17606**	24/06/2000
001212	YASMIN CRISTINA VOLPE	**89507**	23/08/2000



PREFEITURA MUNICIPAL DE ITUPEVA
CONCURSO PÚBLICO - CPPMI 002/2023



001687	ZAQUEU BRUNO DA SILVA	**3506**	04/10/1988
--------	-----------------------	----------	------------

TOTAL DE CANDIDATOS: 339			
---------------------------------	--	--	--

503 - Fisioterapeuta			
Inscrição	Candidato	Documento	Dta. Nasc.
001087	ADINA SANTOS SILVA	**18916**	20/03/2001
003759	ADRIANA CRISTINA CAMPOS	**251925**	20/06/1982
003789	ALBERTO FERRAZ SOUZA	**48150**	16/11/1982
001355	ALESSANDRA PEIXOTO DINIZ	**784634**	26/02/1990
003090	ALEXANDRA BERTOLUCCI CARVALHO	**99996**	06/09/2001
003283	ALEXANDRE BUCHNER DE OLIVEIRA	**96115**	07/07/1984
000980	ALINE BANDEIRA VIEIRA	**4486**	04/12/1997
001867	AMALIO ALVES DA SILVA JUNIOR	**54425**	01/05/1984
000278	AMANDA FINOCCHIO TEMOTEO	**16549**	06/05/1993
001060	AMANDA LABRE DA SILVA	**20152**	27/02/1998
002360	AMANDA MIRANDA VIANA DA SILVA	**19811**	17/06/1998
001387	ANA CAROLINA GAVA PIRES	**49951**	08/04/1988
000439	ANA CAROLINA MARTINE GOMES	**17328**	19/04/1999
001002	ANA CAROLINE ALVES DA SILVA LOMBA	**46703**	18/03/1995
004003	ANA CLAUDIA RIBEIRO	**81444**	21/09/1993
001179	ANA GABRIELE BERNARDES MATSUNO	**022.452**	08/05/1993
003273	ANA PAULA SILVA	**753**	06/11/1993
003600	ANA VICTORIA NUNES DE SOUZA	**75055**	05/01/1999
002523	ANDREA PAULA DA SILVA	**59079**	19/03/1982
003750	ANDRESSA IPOLITO FONSECA ZANETTI	**81790**	19/05/1985
003909	ANDREZA REMEDIO CORREA DE SOUZA	**9901102**	15/10/1999
000120	ANDREZA RIBEIRO BATISTA DE OLIVEIRA	**65**	04/08/1988
003810	ANELISE DANIEL RIBEIRO	**20.948.8**	12/08/2000
002977	ANGELICA GOES DE OLIVEIRA	**40913**	19/12/1983
001510	ANGELICA VIANA FERRARI	**64528**	24/03/1995
002577	ANTONIO ÂNGELO DE SOUSA	**94246**	30/03/1968
003630	ARIANE FATIMA SANTOS CAMILLO	**91817**	13/04/1993
003653	ARIELI ARVIGO SEVERINO MARTINS	**32615**	02/01/1982
004548	ARMANDO HITOSHI OZAKI	**09840**	11/03/1985
000413	ARYELLE MARCELY MENDES	**98706**	18/09/1997
003461	BARBARA CAROLINE DOS SANTOS	**44695**	23/09/1996
002396	BARBARA CAROLINE GONÇALVES LIMA	**39464**	01/08/1992
003926	BARBARA SAMANTA RAMOS DE SOUZA	**81590**	15/11/1989
003645	BEATRIS MARTINS CAMARGO	**52841**	12/02/1993
002005	BEATRIZ CREMONESI ZEQUIM	**14186**	05/07/2002
004006	BENTO SEBASTIAO SANTANA JUNIOR	**50498**	16/11/1993
000836	BERNINE GILGANEIA MELO PASCOALINO	**233628**	07/09/1973
003260	BIANCA DA SILVA DIAS	**80806**	08/08/1994



PREFEITURA MUNICIPAL DE ITUPEVA
CONCURSO PÚBLICO - CPPMI 002/2023



000617	BIANCA FLORIANO DA SILVA	**46061**	02/03/1998
004538	BRIAN OGUSHI SILVA	**8466**	14/09/1991
001308	BRUNA LARYSSA KURAZ	**95549**	23/08/1995
000822	BRUNA LEAL DE FREITAS CUMINI	**31941**	01/11/1985
001136	BRUNA LETICIA DA SILVA TRINDADE	**22238**	09/05/1995
000640	BRUNA MAIRA CABRAL	**59453**	29/12/1997
002258	BRUNA OSHIWA	**16505**	17/10/1994
004526	BRUNA RIBEIRO CHAVES	**18418**	31/08/1996
002655	BRUNA SANTOS BORGES	**5119**	08/11/1997
001410	BRUNO SILVA DOS SANTOS	**7870459**	01/10/1990
001057	CAIO DE SOUZA LEAL	**68744**	29/09/1997
003986	CAMILA DE AZEVEDO LEAO	**25507**	13/01/1991
002462	CAMILA DE PAULA QUESADAS DE SOUZA	**02451**	21/12/1989
004511	CAMILA WIRTHMANN	**546.880**	28/12/2000
003465	CARLOS HENRIQUE BASSO VIVEIROS	**560204**	25/05/1992
002526	CAROLINA APARECIDA LOPES PEREIRA MAGNANI	**28464**	09/01/1987
002514	CAROLINA SILVA SOARES MOTA KIECKBUSCH	**3916594**	25/02/1988
003975	CAROLINE CURVELLO DO CARMO	**31917**	01/08/2000
003514	CELSO HENRIQUE MENDES ALVES FERREIRA	**459558**	03/05/1990
001517	CINTIA RAQUEL DE OLIVEIRA CANDIDO	**18099**	01/10/1989
003186	CLAUDEMIR MONTEIRO CAVALCANTE	**24795**	02/12/1979
001719	CLAUDEMIR RAMALHO MENDES	**34064**	08/01/1990
003126	CLAUDIA MANGINI DE MORAES	**20744**	20/07/1984
000051	CLAUDIA MARCHI MOLTINE	**94133**	22/03/1992
003190	CLAUDIANE SILVA DOS SANTOS	**19416**	02/11/1998
003561	DAIANE DA SILVA CAMARGO	**38908**	28/03/1987
003906	DAIARA REGINA LOPES SENTOMA	**33094**	04/10/1999
002595	DANIEL OLIVEIRA CIRQUEIRA JUNIOR	**22522**	10/04/1995
001903	DANIELA ALEXANDRA DA ROSA GOMES	**1187**	11/11/1995
000137	DANIELLE DREZZA	**80801**	28/02/1999
003543	DANIELLI DA SILVA CANDIDO	**54728**	16/03/1994
000580	DANIELLY CAPRAROLA	**48550**	23/06/1989
003763	DANIELY GIOVANA RODRIGUES TORQUATO NUNES	**9803**	20/10/1999
001737	DAVI FAVERANI ALCANTARA	**808381**	17/11/1997
002676	DAYSE DAS MERCES PEREIRA	**73504**	22/03/1993
000984	DEBORA SARA DE SOUSA	**034486**	02/09/1981
003801	DEISE LOUISE DE OLIVEIRA	**8536**	07/11/1994
004458	DEIVISSON PINTO PEDREIRA	**339482**	10/02/1996
003298	EDMUNDO ARTUR NUNES MOURA	**1624559**	16/03/1971
002294	EDNA BEZERRA DE ARAUJO	**04435**	18/10/1989
004624	ELAINE CRISTINA CAMILO	**79547**	07/11/1985
003869	ELIENE EVANGELISTA DA SILVA	**346369**	23/08/1997
003718	ELISA CRISTINA COSTA DE CARVALHO SILVA	**81859**	12/01/2001
004530	ELISABELLY BORDIGNON DE MATOS	**20698**	28/05/1986
002964	ELISANGELA ANDRADE SILVA	**2826**	21/07/2000



PREFEITURA MUNICIPAL DE ITUPEVA
CONCURSO PÚBLICO - CPPMI 002/2023



002466	ELISANGELA ARAUJO VALENTIM DA SILVA	**26459**	18/08/1973
003674	ELISON JACON MAIA	**279279**	19/03/1980
003940	ELIZABETH ARAUJO DE OLIVEIRA	**04666**	06/09/1979
003626	ELLEN AMORIM DE SOUSA	**84249**	11/09/1985
002654	ENZO WILSON MARQUES MIZANI	**18844**	10/09/2000
000742	ERIKA MARTINS DE ARAUJO	**283.272**	12/11/1984
000187	ÉRIKA PICELLI	**87450**	31/08/1981
003853	EULALIA PRISCILA CAVALCANTE LOLA BIAZZOTO	**79032**	10/05/1983
003818	EVANDRO SANTOS DE ALMEIDA	**07904**	17/08/1984
001678	EVELLYN MIRANDA MUZA	**82085**	24/10/1994
001916	EVERTON LUIS DOS SANTOS	**60572**	06/11/1984
003005	FABIANA BARBOSA DE MOURA	**62221**	13/01/1985
004501	FABIANA MORAES DA SILVA	**676.095**	21/11/1989
003003	FABIANA SALLES DE FIGUEIREDO OGGIONI	**68**	13/02/1983
002732	FABIANE PIRES	**811409**	05/11/1987
001369	FABIO ROGERIO SILVA DA COSTA	**88229**	14/06/1993
004531	FAGNER JOSÉ ESPECIAL	**88410**	25/06/1986
000253	FELIPE ALMEIDA DE SANTANA	**68084**	21/01/1999
002633	FELIPE LOPES ZANUTEL	**04137**	17/01/1998
001161	FELIPE MARTINELLI LOURENZI	**04726**	30/04/1985
003935	FELIPE PATELLI BERARDI	**56575**	06/03/2003
000629	FELIPE RAMOS DE ALMEIDA	**03766**	21/10/2002
002060	FELLIPE FERREIRA DOS SANTOS	**14669**	11/12/2000
000485	FERNANDA ALVES DIAS	**6517**	07/02/1987
003559	FERNANDA DE ASSIS DA COSTA FERREIRA	**18294**	04/10/1990
001359	FERNANDA VICTORIA ATANAZIO MINA	**37314**	27/06/2001
003821	FLAVIA APPEZZATO	**9781**	15/03/1989
002995	FLAVIA GRAMIGNA DE NOBREGA	**18491**	05/02/1976
001568	FLÁVIA PINTO CAPOZZIELLI	**955630**	14/10/1988
000532	FLAVIA VIANA ALMEIDA	**8634**	04/02/1995
002696	FRANCIELI VIEIRA PICORELI	**04983**	17/09/1992
003414	FRANCISCA QUITERIA SANTIAGO SALES	**18534**	10/03/1987
001082	FRANCISCA SARA DE ARAUJO MARINHO	**595.349**	28/06/1998
001455	GABRIEL ALVES HERLIG	**74308**	26/03/1995
003212	GABRIEL VICENCOTTO GUERATO	**66579**	27/01/1999
000279	GABRIELA FURLAN	**917.512**	19/03/2001
001121	GABRIELA GONCALVES DE OLIVEIRA	**50556**	28/02/1994
002807	GABRIELA RIBEIRO DA CUNHA POLLI	**109304**	10/02/1982
002756	GEORGE CÁSSIO ALVES MACEDO	**723713**	10/08/1999
002275	GEORGIA CASAGRANDE	**79836**	23/11/1996
002916	GIANE BUSNARDO	**296.648**	22/03/1985
004226	GIOVANA LOPES DA SILVA	**84374**	09/06/2002
002081	GISELA DE CAMARGO BRAGA	**767020 **	23/08/1968
002887	GISELA GUERRA PEREIRA KOHLER	**812620**	11/11/1976
003023	GISELE DIAS SANTOS	**03876**	05/09/1974



PREFEITURA MUNICIPAL DE ITUPEVA
CONCURSO PÚBLICO - CPPMI 002/2023



002314	GISLAINE GRAZIELE VIDAL DOS SANTOS	**19666**	22/03/1990
003784	GLAUCIO CARNEIRO COSTA	**18515**	30/07/1974
004525	GREGÓRIO POLOLI	**94418**	10/04/1985
002875	GUILHERME BATISTA OLIVEIRA	**74103**	11/11/2000
003997	GUILHERME LUZ DE STEFANNI	**270298-**	02/06/1994
003323	HENRIQUE PLATINI BATISTA	**13.011.8**	01/09/1985
000045	ICARO TEIXEIRA	**3472**	19/05/1983
001112	ILANA PEREIRA DOS SANTOS	**76500**	21/01/1994
000157	INGRID REZENDE MIOTA	**64363**	22/02/2000
003140	ISABEL FERNANDEZ COELHO	**10246**	06/07/1994
002015	ISABELA LETICIA VIEIRA TEIXEIRA	**87138**	12/03/1999
003928	ISABELLA NAVAS SCAPINELLI	**07346**	24/04/2001
003842	IZABELLA SCARABELO SILVA	**33620**	25/12/1995
002754	JACIRA RODRIGUES DE ALMEIDA	**29242**	22/11/1967
001799	JACQUELINE FONTES DE SOUZA	**410891**	26/06/1991
002842	JADY CARVALHO SILVA SOUZA	**1062**	04/11/1995
000936	JAIANE CERQUEIRA SANTOS SILVA	**025.137**	01/03/1991
003593	JANICE DE SOUZA SILVA	**095054**	28/02/1988
000205	JAQUELINE CAUMO DA SILVA MORAES	**80304**	21/04/1991
003402	JASSIELY PRISCILLA DE FARIA SANTOS	**51154**	06/10/1987
000486	JEFFERSON DOS SANTOS SANTANA	**51674**	15/05/1982
001686	JESSICA ALVES BENTO	**86104**	19/12/1997
002019	JESSICA DA SILVA	**73862**	01/02/1995
000200	JESSICA SCHNEIDER DA SILVA	**41642**	03/08/1993
004416	JOANA PEREIRA VALLE DA SILVA GOMES	**24433**	26/09/1990
001042	JOAO HENRIQUE PERES	**455999**	03/01/1977
001223	JONATHAN VIDOTTI SENRA	**7613692**	13/02/1991
003497	JOYCE BRUNA DE ARAUJO FREITAS	**14641**	09/06/1987
000942	JULIA ALBINO LUCIANO	**58863**	02/09/1999
003546	JULIA FERREIRA LEITE	**348401**	25/11/1998
000551	JULIA MARTINS DA COSTA	**71167**	26/06/1997
002306	JULIA MOTTA LOURENCO	**55787**	29/03/1996
001490	JULIA VALE CLINI	**75858**	27/07/2000
004485	JULIANA CRISTINA PIRRI COELHO	**09188**	05/01/1984
002496	JULIANA DE DEUS TEIXEIRA	**97919**	08/06/1989
001041	JULIANA FOLADOR TREVISAN	**87163**	23/11/1999
000500	JULIANA PATRICIA TELES DA SILVA	**88631**	16/01/1985
003307	JULIANA SANAE SAKAMOTO UMEMURA	**66372**	16/07/1983
004646	JULIANA SANTOS COSTA DE OLIVEIRA	**52974**	28/06/1990
001185	JULIANA SANTOS DO NASCIMENTO	**872**	18/01/1991
000950	KAIQUE RODRIGUES DA SILVA	**94035**	12/03/1997
002697	KAREN JEMIMA OLIVEIRA BURGOS BUENO	**897020**	29/03/1982
002138	KARIN ERNST	**49863**	25/07/1977
002067	KARINA SOUSA KUHLMANN FRANCISCO	**58597**	30/09/1994
003397	KASSIA NAYARA DE MELO ARAUJO	**1854**	11/02/1992



PREFEITURA MUNICIPAL DE ITUPEVA
CONCURSO PÚBLICO - CPPMI 002/2023



003548	KATIA CILENE ANDRADE DOS SANTOS	**249**	24/06/1977
000451	KEITH MAISA NASCIMENTO RIBEIRO	**32188**	18/02/1993
001949	KELLY ARAUJO SANCHES	**52338**	18/05/1997
004119	KESLLEY ALVES DE OLIVEIRA	**834.558**	29/12/1992
004007	LAIS DE ANDRADE SOUZA	**688719**	15/03/1992
001163	LAIS FLORES DE PAULA TILTSCHER	**57167**	18/02/1995
000271	LAIS MOREIRA CRISOL	**60567**	25/06/1996
001438	LAISE FERNANDES DA COSTA	**33779**	19/03/1991
000482	LARISSA AKI TAMASHIRO	**23035**	18/02/1982
001326	LARISSA CICONATO	**19555**	22/07/1998
000338	LARISSA KELLY CRUZ	**18786**	06/08/2000
003408	LEIDIANE REIS PINHEIRO	**703**	27/12/1986
001230	LEIDY RAMOS ROMERO	**50743**	15/02/1989
002771	LEILA FERRER ALVES	**22048**	30/10/1983
002307	LETHICIA SILVA FAGUNDES NASCIMENTO	**646.904**	15/09/1998
000498	LETICIA DE SOUZA PANSARINI	**19567**	08/05/1997
002749	LETICIA LOPES DA CUNHA	**232013**	10/10/1981
004198	LETICIA MARQUES NABERO	**99257**	04/02/1995
001494	LIGIA KRIEGLER SALES	**92638**	01/05/1984
003243	LISIE TOCCI JUSTO	**700936**	25/05/1974
002600	LIVIA DOS SANTOS	**0098214**	12/01/1999
003499	LIVIA PORTUGAL DA CONCEICAO	**68119**	11/04/1987
001221	LORENA GABANI DE SOUZA	**371**	10/01/1998
004559	LOUISE DE SOUZA ANDRADE LOMBA	**67929**	05/02/1987
003537	LUANA BATISTA RODRIGUES PEREIRA	**67510**	03/06/1998
002379	LUANA ISABEL MAIA FONTES	**71400**	25/12/1995
000656	LUANA MARIA PEREIRA TARDIVELI	**00409**	27/03/1988
001421	LUANA SANTOS DAMACENO DE SOUZA	**24**	05/06/1992
004220	LUANA SANTOS NASCIMENTO	**400.154**	21/07/1994
000826	LUCAS DE MOURA ROCHA	**59020**	27/05/1996
000613	LUCAS GONÇALVES MARIANO	**89186**	04/03/1987
004177	LUCAS LEBRERO SIMAO	**35128**	05/02/1990
000835	LUCAS NÓBILO PASCOALINO	**107460**	22/08/1975
000544	LUCCA FERRARI DE ANDRADE	**03418**	12/09/2000
000535	LUCIANE DA SILVA	**18064**	16/04/1976
002155	LUCIMARA GUEDES DOS SANTOS	**50814**	28/08/1996
002947	LUDMYLA MALTA GOMES ANDRADE	**157499**	13/08/1985
002790	MAGDA CAMPOS CURCINO	**36261**	16/04/1987
003570	MARAISA RODRIGUES BORGES	**5003**	01/05/1984
001068	MARCELO SOTELO SALCEDO	**80987**	05/11/1979
004516	MARCIA MISSAO OBA BELCHIOR	**5**	18/12/1978
003883	MARCIELI OLIVEIRA COSTA	**7280**	09/08/1994
001160	MARIA CAROLINA DA SILVA	**91052**	23/08/1994
001500	MARIA CRISTINA DE CARVALHO	**8936**	28/09/1982
004096	MARIA DO CARMO MARQUES HIGINO BIAGIO	**35808**	27/03/1982



PREFEITURA MUNICIPAL DE ITUPEVA
CONCURSO PÚBLICO - CPPMI 002/2023



004252	MARIA LINA BILESCK GALLONETTI	**72234**	27/01/1992
002442	MARIA PATRICIA ISSA MIGUEL MACHAALANI	**54367**	23/06/1996
003823	MARIA PAULA IORIO DE MORAES	**75548**	23/03/1987
003704	MARIA ROSANGELA DOS SANTOS RUFINO	**57906**	18/04/1975
003105	MARIANA CALAZANS ALVES	**62491**	05/06/1997
001447	MARIANA DINIZ ROLO	**78239**	11/10/1987
003180	MARIANA STEFANI HENRIQUE DA SILVA	**57143**	23/11/1997
001501	MARIANE VARGAS CRUZ	**24370**	23/02/1998
004544	MARINA CAMPOS GUIJARRO	**52396**	11/05/1986
003627	MARINA LATINI DE SOUZA	**456.240**	26/05/1996
001864	MARINA REGINA SILVA TANCREDO DE LIMA	**985.113**	06/01/2000
000428	MARLUCE ANTUNES DE OLIVEIRA	**0176**	02/02/1991
003839	MARTA ALCANTARA MARTINS DIAS	**508**	17/11/1986
003733	MAYARA FRANCINY DA SILVA PONTES OLIVEIRA	**8286390**	19/03/1990
001997	MEIRI ANNE DA SILVA	**300.709**	01/02/2002
000772	MELISSA PRESTES	**39368**	21/06/1996
000663	MICHELE MARTINS DE MENDONCA	**07329**	01/03/1980
004234	MICHELE SOUZA ARAUJO DA SILVA	**97984**	04/08/1981
002974	MIGUEL SAMPAIO ACCIARI	**387560**	05/03/2000
001975	MILENA HANNA ARBACH DE LIMA	**68598**	07/07/1983
001358	MIRELLA WALTRICK FAUSTINO FERREIRA	**41859**	23/03/1996
002509	MONIQUE QUIEZI GONÇALVES DE OLIVEIRA	**96904**	10/11/1997
003011	NANCY AKEMI TAKANO	**2137**	26/10/1979
003737	NATALI CATARINA MILANÊS	**32626**	17/02/2000
002930	NATALIA DE SOUSA ARAUJO	**45771**	17/02/1994
003276	NATALIA DO SOCORRO OLIVEIRA DOS SANTOS	**659**	21/12/1985
001169	NATALIA SILVA SANTOS	**56541**	02/06/1992
002175	NATHALIA FERNANDES OLIVEIRA	**282**	11/11/1997
003474	NATHALIA GOMES DE SOUZA	**7423**	26/02/1998
001960	NATHALIA SOARES RIBEIRO MONTEIRO	**28883**	04/12/1986
001977	NAYARA ANTUNES DE ARAUJO	**12276**	14/02/1999
000797	NAYARA RODRIGUES MENDES	**298509**	21/03/1993
003424	PAMELA CAMILA MACIEL DOS SANTOS	**38076**	05/03/1991
003141	PAMELA MAYARA TREVISOL	**44627**	08/08/1997
000754	PAOLA MAURICIO TURBIANI	**67661**	29/08/1996
000690	PATRICIA CAETANO ROCHA	**61052**	14/07/1984
003825	PATRICIA DE MELO SILVESTRE	**33839**	20/03/1975
002837	PATRÍCIA DELFINA PEREIRA MENDONÇA	**82285**	03/06/1986
003796	PATRICIA DOS SANTOS	**87167**	03/06/1971
003400	PATRÍCIA OSHIRO TEIXEIRA	**62840**	16/06/1972
001374	PAULA RAFAEL DOS SANTOS AUGUSTO	**67091**	27/08/1988
003960	PAULO HENRIQUE PAUSER GOMES	**3485388**	17/04/2001
003444	PEDRO ALVES DE OLIVEIRA GAETA	**667.562**	16/03/1988
002066	PRISCILA VIVIANE DA SILVA ZUZART	**12032**	12/03/1982
002106	RAFAELA LARA PIAZZAROLI	**079.941**	08/01/2002



PREFEITURA MUNICIPAL DE ITUPEVA
CONCURSO PÚBLICO - CPPMI 002/2023



002809	RAPHAEL CARVALHO SILVA	**57769**	05/07/1988
003470	RAQUEL DE ARAUJO PEREIRA	**00571**	24/02/2000
004300	RAQUEL IENNE BETELI	**37735**	23/05/2000
002395	RAYANE NASCIMENTO DOS SANTOS	**6561287**	23/01/2002
003021	REBECA ROCHA NEVES	**148.932**	15/09/1998
003792	REBEKKA CHRISTINA ABATE DE OLIVEIRA CUNHA	**62635**	28/10/1995
001950	REGINA DOS SANTOS OLIVEIRA MOTA	**977**	12/08/1987
002197	RENAN ARTHUZI PESSOA	**49122**	18/06/1995
000702	RHANNY LARISSA SOBRINHO BATISTA	**800079**	16/11/1990
003228	RICARDO CARMONA ASSALIN	**37533**	09/01/1990
003682	RODRIGO SOARES DOS SANTOS	**23827**	30/03/1986
003710	ROGER ANDRÉ OLIVEIRA PEIXOTO	**18108**	28/03/1973
004568	ROSANE MARIA DA SILVA	**960.4**	16/08/1989
004112	ROSÂNGELA PEREIRA DOS SANTOS	**21312**	24/02/1985
002133	SÁLLUA BERLANGA SPILLA	**30404**	12/09/1997
002485	SANDRA THAIS SILVA AMORIM	**813370**	12/11/1994
001603	SANDRA VIEIRA	**98697**	28/03/1981
002356	SIDNEY COSTA JUNIOR	**62017**	18/09/1988
004299	SIMONE KIRILLOS SAUDA	**506513**	10/02/1968
003815	SIMONE XAVIER OLIVEIRA	**05271**	26/11/1986
004051	SUENIA BEATRIZ SILVA DE LIMA	**1378299**	24/07/1999
004494	TAINA LORENA REIS SILVA	**5007**	13/04/2000
000860	TALITA APARECIDA VOULLIAMO	**5113**	28/07/1995
003327	TALITA FALCÃO DE MATOS	**201.557**	14/05/2000
001813	TALITA JULLY MARTINS DE ALMEIDA	**692.496**	02/11/1998
000913	TAMIRIS DE CASTRO BATISTA	**945.373**	12/06/1998
004543	TAMIRIS MELO BARBOSA	**099078**	27/09/2000
001106	TATIANE NOGUEIRA DOS SANTOS	**488**	29/12/1998
004493	TESSA FIGUEIREDO DE OLIVEIRA	**478006**	26/06/1978
002922	THAIS DE PAULA SILVA RECUCCI	**79134**	26/09/1991
000354	THAIS OLIVEIRA CIRQUEIRA	**53874**	20/06/1997
002857	THAIS PEREIRA DA SILVA	**763.7**	03/06/1997
003211	THAYLA REIS DE ARAUJO	**136148**	02/09/1999
000168	THAYNÁ MORÁS MISSÃO ORSI	**37499**	11/03/2001
003673	THAYNARA FERREIRA BENEDITO	**08439**	02/04/1999
000774	THAYNARA RAYANE DO NASCIMENTO CASTILHO	**04868**	08/11/2000
002844	THAYS BATISTA DOS SANTOS	**87164**	09/06/1995
003552	VALGEANE MARREIRO DA SILVA	**988.490**	29/12/1987
003791	VANESSA CRISTINA PEREIRA	**23139**	04/07/1984
001675	VANESSA ELLEN GONÇALVES	**07700**	12/12/1997
003929	VANESSA MAIRA PEREIRA	**5977**	01/04/2002
000161	VANIA LEONIRA DA SILVA	**447101**	17/02/1988
002611	VERONICA MORAIS DA SILVA	**1997331**	24/06/1991
003843	VICTORIA PEREIRA LACERDA	**46272**	27/11/1998
003937	VINICIUS AUGUSTO MASSAGARDI	**7895223**	02/02/2003



PREFEITURA MUNICIPAL DE ITUPEVA
CONCURSO PÚBLICO - CPPMI 002/2023



002902	VIRGINIA RODRIGUES MARQUES	**78204**	09/11/1981
001463	VITOR DE OLIVEIRA ALVES	**179875**	03/10/1996
000274	VITOR LUCIANELLI	**51189**	12/07/1992
004576	WILLIAM CAMPOS DA SILVA	**99675**	15/05/1997
001747	YAGO GOTTARDO ARAUJO	**2629**	22/09/1992
002510	YAZI GABRIELLE DOS SANTOS	**78**	28/09/1988
003542	YASMIM VIEIRA DE SOUSA	**324**	14/02/1993

TOTAL DE CANDIDATOS: 315

504 - Fisioterapeuta Respiratório

Inscrição	Candidato	Documento	Dta. Nasc.
002452	ADRIANA MARIOTTO KATER LA FORTEZZA	**70090**	08/05/1980
004586	ADRIANA MAZZUCO BONANCA	**11510**	29/01/1983
003382	ADRIELE FOGACA COSTA	**23471**	17/02/1998
003092	AGATHA BOCUDO DE CARVALHO	**85989**	24/03/1996
002298	ALINE NUNES ZONARO	**228**	25/05/1990
002421	ANA LAURA FRANZINI SUTILO	**53428**	17/08/1996
003115	ANA MARIA LEPONI LEITE	**82822**	30/11/1994
001277	ANA PAULA DE ABREU GATAROCHI	**38350**	16/08/1982
002575	ANA VICTORIA NUNES DE SOUZA	**75055**	05/01/1999
001491	ANDERSON CESAR GONCALVES PEREIRA	**59115**	08/04/1999
004634	ANDERSON LUIS GONZAGA	**15700**	11/05/1982
003915	ANDREZA REMEDIO CORREA DE SOUZA	**9901102**	15/10/1999
001541	ANY ELLEN CAETANO ALARCON	**5361468**	06/03/1995
002276	ARIANE CRISTINA PINHEIRO DOS ANJOS SOARES	**065716-**	20/05/1994
002335	AUGUSTO LÁZARO SIQUEIRA DE ALMEIDA SANTOS	**9**	18/07/1984
003586	BEATRIZ DELLAMUTTA MIRANDA ALMEIDA	**994187**	07/10/1992
002020	BIANCA DA SILVA ATTISANO	**488.010**	10/06/1994
003261	BIANCA DA SILVA DIAS	**80806**	08/08/1994
001900	BIANCA GOMIEIRO DE BARROS	**16740**	28/03/1997
004539	BRIAN OGUSHI SILVA	**8466**	14/09/1991
002449	BRUNA MAIRA CABRAL	**59453**	29/12/1997
000945	BRUNA RAQUEL DA SILVA FERREIRA	**97856**	05/03/1994
001052	BRUNO NASCIMENTO DE ALMEIDA	**918.606-**	06/03/1996
002227	CAMILA ALVES DUARTE	**800.500**	16/09/1989
001646	CAMILA FLORENTINO CELERI	**16181**	30/04/1979
001526	CAMILA ILLYES GOMES	**65270**	28/06/1989
002736	CAROLINE PEREIRA SANTOS	**24951**	02/05/1993
002912	CINTIA REGINA FELIX DE OLIVEIRA	**47985**	26/03/1978
003182	CLAUDEMIR MONTEIRO CAVALCANTE	**24795**	02/12/1979
004204	CRISTIANE DA FONSECA SIMOES	**71857**	04/05/1998
000136	DANIELLE DREZZA	**80801**	28/02/1999
000979	DEISIANE SILVA OKATANI	**618232**	08/05/1987



PREFEITURA MUNICIPAL DE ITUPEVA
CONCURSO PÚBLICO - CPPMI 002/2023



003379	DIOGO VINICIUS DE MOURA	**51**	06/01/1981
004524	EFIGÊNIA AURORA PAIS POLOLI	**17199**	03/02/1985
002073	ELISANGELA ARAUJO VALENTIM DA SILVA	**26459**	18/08/1973
002293	ELVIS MAURÍCIO ESPÍRITO SANTO	**62035**	20/10/1981
003849	EULALIA PRISCILA CAVALCANTE LOLA BIAZZOTO	**79032**	10/05/1983
003135	EVELLYN BELCHIOR ASSALIM	**193658**	28/07/1997
004503	FABIANA MORAES DA SILVA	**676.095**	21/11/1989
002733	FABIANE PIRES	**811409**	05/11/1987
001998	FERNANDA BRAATZ KAERCHER	**94298**	20/05/1993
001360	FERNANDA RODRIGUES DAMIATI VEDINER	**12107**	18/09/1983
003254	GABRIELE MOREIRA DA SILVA	**62750**	09/08/1990
001770	GABRIELLI CRISTINA DA SILVA	**83167**	12/04/1999
001698	GIOVANNA CAROLINA DOS SANTOS PALMEIRA	**064.349**	15/05/1997
002786	GISELE MURARO	**45674**	11/07/1976
000719	GIULIA CRISTINA DA SILVA BALDE	**64118**	06/10/1999
002014	HELENA CARREIRA	**320.059**	07/07/1999
002843	JADY CARVALHO SILVA SOUZA	**1062**	04/11/1995
000487	JEFFERSON DOS SANTOS SANTANA	**51674**	15/05/1982
002437	JESSICA AMANDA MACHADO	**007417**	13/03/1987
000958	JONATHAN VIDOTTI SENRA	**7613692**	13/02/1991
003352	JOSE RODOLFO DE FREITAS COSTA	**04064**	15/03/1997
002798	JUCARA SIMAO	**2676**	11/07/1971
001439	LAISE FERNANDES DA COSTA	**33779**	19/03/1991
003678	LARISSA DA SILVA OLIVEIRA	**06412**	21/12/1999
003430	LEONARDO BEZERRA ITO DE SOUZA	**17936**	28/10/1999
002108	LEONARDO NOVELI	**46813**	16/07/1997
004221	LUANA SANTOS NASCIMENTO	**400.154**	21/07/1994
000429	LUCAS GONÇALVES MARIANO	**89186**	04/03/1987
004203	LUCAS NÓBILO PASCOALINO	**107460**	22/08/1975
001882	LUCIANA APARECIDA BARBOSA ANTONELI DE OLIVEIRA	**36800**	25/09/1986
002859	LUCIENE DI SANTI MARTINS	**44497**	04/06/1992
002709	MAIARA NATHIELE PEREIRA DOURADO	**03541**	17/05/1994
003572	MARAISA RODRIGUES BORGES	**5003**	01/05/1984
001070	MARCELO SOTELO SALCEDO	**80987**	05/11/1979
001416	MARIA ANGELICA BERTOLLA FORMIS	**215594**	30/05/1976
003466	MARIANA DANTAS DE OLIVEIRA SANTANA	**67470**	13/03/1992
003165	MARIANA SILVA SANTANA	**73116**	22/02/1997
001755	MIRIANE GRAZIELE DE SOUZA CAMPOS	**43081**	14/08/1998
002038	MONISE ALEXANDRA DA SILVA	**121959**	22/08/1986
003981	NATASHA TRIZZINI ABBUD	**867010**	08/05/1988
003308	PAOLA POVOA PASTRI	**25768**	12/11/1984
003799	PATRICIA DOS SANTOS	**87167**	03/06/1971
003232	PAULA LIMA ASSALIN	**01477**	10/02/1981
001371	PAULA RAFAEL DOS SANTOS AUGUSTO	**67091**	27/08/1988
000944	PAULO HENRIQUE PÓ DE SOUZA	**352.806**	10/11/1995



PREFEITURA MUNICIPAL DE ITUPEVA
CONCURSO PÚBLICO - CPPMI 002/2023



001866	PRISCILA ISABELA DA SILVA	**37008**	17/10/1995
003872	RAQUEL DIAS DE SOUZA	**153089**	17/02/1991
001954	REGINA DOS SANTOS OLIVEIRA MOTA	**977**	12/08/1987
000701	RHANNY LARISSA SOBRINHO BATISTA	**800079_**	16/11/1990
002564	ROGERIO DA CRUZ PEREIRA	**28908**	11/10/1983
003235	ROSANGELA PEREIRA DE JESUS LUCAS	**135368**	18/12/1991
003069	SARA REGINA XAVIER DE ALMEIDA	**41112**	13/05/1991
004452	SHEILA MARIA SILVEIRA FERNANDES	**25222**	22/05/1987
004065	SUELEN AGDA SILVA	**95472**	03/02/1995
003962	TAINA LORENA REIS SILVA	**5007**	13/04/2000
000959	TANIA MARTA DE SOUSA PINTO	**44536**	29/08/1982
000736	VANESSA CRISTINA PEREIRA	**23139**	04/07/1984
003215	VERÔNICA DE ALMEIDA SILVA	**692711**	17/04/1992
000275	VITOR LUCIANELLI	**51189**	12/07/1992

TOTAL DE CANDIDATOS: 91

505 - Nutricionista

Inscrição	Candidato	Documento	Dta. Nasc.
002921	ADENEZIR LIMA DA SILVA	**90668**	14/01/1989
003181	ADRIANA ALVES GOMES CORREARD CARDOSO	**94442**	23/02/1971
002996	ADRIANA DE CAMPOS	****	23/04/1975
002101	ADRIANA MAIA GONÇALVES NUCCI	**1016**	16/08/1967
002206	ADRIANA TISSATO OBA	**18262**	24/06/1985
003578	ADRIELE CRISTINA DOS SANTOS	**215.735**	04/12/1993
002802	ADRIELLE MUNIZ DA SILVA	**76721**	09/04/1983
003711	AFFONSO SANCHES NETO	**36010**	15/11/2000
004301	ALAN SILVA LOPES	**92899**	14/02/1995
001778	ALESSA LOURENÇON ANTUNES	**56533**	26/05/1997
003335	ALICE FARIAS CORREIA	**30587**	04/06/1999
001676	ALICIA BRAGA LAVANDOSKI	**86777**	19/11/1998
002159	ALINE CRISTINA PANÇA SUTTO DO NASCIMENTO	**07171**	18/06/1987
002467	ALINE DE JESUS TEIXEIRA	**56467**	09/08/1999
001257	ALINE FERNANDA BOAVENTURA COMIM	**94196**	08/12/1991
003539	ALINE GOMES DA SILVA BARROS	**000012273**	19/11/1985
001497	AMANA DE ANDRADE GATTI	**625596**	20/03/1984
001983	AMANDA AGUIAR DE FREITAS	**461.760**	29/09/1994
000083	AMANDA BENESSUTTI DA SILVA	**018.512**	04/07/2001
000846	AMANDA CAROLAINÉ BEZERRA	**83696**	05/10/1997
003844	AMANDA DA CRUZ CAMARGO	**228.919**	30/09/2000
001837	AMANDA DE LISIEUX SIQUEIRA SANTOS	**88163**	20/03/1987
000239	AMANDA KELLI KOYAMA	**85527**	09/05/1979
004150	AMANDA MASSOCATO BRUSCHI	**83413**	20/04/1998
003417	AMANDA OLIVEIRA DE SOUSA	**18303**	16/12/1990



PREFEITURA MUNICIPAL DE ITUPEVA
CONCURSO PÚBLICO - CPPMI 002/2023



001965	ANA BEATRIZ LORO	**64393**	13/07/1998
000440	ANA CAROLINA AMARAL BRESSAN DA COSTA	**3643958**	16/02/1993
000525	ANA CAROLINA GUALASSI VIGO	**71178**	14/01/1997
003329	ANA CAROLINE ARAUJO FIGUEIREDO	**8697**	05/12/1983
001716	ANA CAROLINE SOUSA REIS	**19296**	02/01/1991
001148	ANA CLAUDIA ALVES FREIRE RIBEIRO	**7006**	14/10/1987
003998	ANA ELISA GRASSON	**88802**	05/12/1984
001877	ANA FLÁVIA ALVES CHAABAN	**05667**	01/03/2000
002849	ANA JULIA PAGNAN PUSCH	**297.833**	11/02/2002
001726	ANA LETICIA FERREIRA DE MORAES	**88860**	10/02/1981
000748	ANA MARIA GONCALVES DIAS	**289.058**	26/07/1966
001540	ANA PAULA ALEGRETTI	**909.916**	23/02/1985
002751	ANA PAULA CAMPOS TREVIZAN	**912.495**	19/10/1985
003736	ANA PAULA GUIMARAES DE MORAES	**18087**	20/12/1989
002799	ANA PAULA MARIA DA SILVA	**545.296**	23/09/1988
001133	ANA PAULA SAVASSA DA SILVA	**72409**	16/05/1992
000217	ANA PAULA SOUZA DA SILVA	**82128**	31/10/1999
003143	ANA PAULA TAVEIRA DOS SANTOS	**16271**	11/12/1992
003582	ANDERSON LUIS PORTO DE BRITO	**15551**	17/11/1992
003349	ANDREIA BISSELLI STOROLI	**51640**	16/02/1979
003886	ANDRESSA BRAGA GADELHA DOS SANTOS	**13280**	19/01/1995
004523	ANDRESSA DE SOUZA OLIVEIRA	**76839**	28/02/1989
002088	ANDRESSA FERNANDA DE OLIVEIRA MACHADO	**62858**	21/10/1981
003856	ANDRESSA LOPES DE OLIVEIRA	**412.370**	07/06/1997
002817	ANGELICA NAOE IKEMORI	**72447**	29/10/1981
001746	ANGÉLICA THAÍS SALVADOR FRANCO	**99143**	21/08/1991
003508	ANNA CAROLINA CUPARI	**08645**	05/02/1999
002548	ANNELISE TERRAZAS	**48782**	03/05/1994
001448	ARIANE MADUREIRA DEGASPERI BUSNARDO	**48713**	26/01/1984
002886	ARIANE MAYARA DA SILVA GARCIA	**973.115**	19/12/2000
000745	ARISSA MATSUYAMA OKUIZUMI	**52790**	05/06/1997
002239	ARTENISE DE ALMEIDA BRITO	**077080**	03/08/1996
001322	BEATRIZ BONINI	**93899**	20/12/1994
003786	BEATRIZ CASTELLI RABELO SAADEDDINE	**80318**	18/05/1998
002357	BIANCA AMANCIO RODRIGUES	**28502**	06/02/1999
002554	BIANCA HELENA DA SILVA	**890.484**	16/10/1995
003924	BIANCA MARTINS FABBRI	**12760**	17/11/1997
002102	BIANCA PINHO FERREIRA DOS SANTOS	**345570**	04/07/1993
002312	BRENDA KARINE DE MORAES	**85762**	24/10/2002
003492	BRUNA PEREIRA MARQUES	**5420**	30/08/1992
001190	BRUNA REGINA BIAZIOLLI	**32408**	03/05/1991
002223	BRUNA TERESINHA DE CICA CICONELO	**2**	25/06/1986
003930	CAMILA COSTA SOUZA	**43848**	03/01/1992
003189	CAMILA FURTUNATO GARCIA	**719.584**	02/03/2001
000638	CAMILA PERRONI BORSETTI	**47911**	10/04/1998



PREFEITURA MUNICIPAL DE ITUPEVA
CONCURSO PÚBLICO - CPPMI 002/2023



002361	CAMILA SOUZA MENESES	**19166**	14/07/1989
003220	CAMILA TOSHIE OSAKI	**623813-**	30/09/1981
003890	CARLA ALEXANDRA TEIXEIRA FRANCESCHI	**66948**	04/07/1981
001589	CARLA MARIA DE FREITAS	**4729**	06/11/1997
001913	CAROLINA DE FÁTIMA DE SOUZA E SILVA MUNIZ CAPUTO	**675**	04/09/1998
003555	CAROLINA DO AMARAL FREITAS	**53418**	12/05/1994
003234	CAROLINA NOGUEIRA BERNARDES	**463711**	03/10/2000
003959	CAROLINA OLIVEIRA DE JESUS	**528.814**	01/04/1996
003892	CAROLINE DOS SANTOS GOMES	**48649**	21/01/1994
002653	CAROLINE NASCIMENTO DOS ANJOS	**22797**	08/12/2000
003527	CAROLINE NASCIMENTO VASSAO	**05213**	02/07/1986
001362	CAROLINE OLIVEIRA ORIANI	**09929**	02/11/1992
003475	CAROLINE XAVIER ZAMINELLI	**42624**	07/10/1999
003129	CASSIANE DE JESUS SANTOS	**55129**	15/04/1999
003836	CATIA COSTA DE JESUS PORTO	**1024**	25/02/1983
002436	CATIUSCIA AGUILAR CANDIDO	**27598**	30/06/1990
001043	CESAR HENRIQUE TORRES CORREIA	**06428**	02/05/1999
003014	CHRISTINE MYNA ITAGAKI	**741155**	08/03/1969
000654	CLAUDETE FERREIRA ROLIM	**40679**	08/06/1990
003244	CLAUDIA ALVES NASCIMENTO	**58942**	09/12/1997
000128	CRISTIANE MITIKO HIROSE ODA	**178.906**	08/07/1978
001816	CRISTIANE PEREIRA FUNES	**32302**	07/09/1980
000027	DAIANE APARECIDA MOREIRA PEREIRA DE PAULA	**16346**	29/09/1983
004413	DAIANE CRISTINA GONCALVES MACIEL	**24966**	10/04/1986
004302	DANIELA DE SOUSA SILVA	**06386**	19/09/1996
000779	DANIELA MARCELA PEREIRA	**54630**	12/04/1993
003511	DANIELA MARINHO	**913.373**	23/01/1999
001656	DANIELE KARINA COENCA ALVES PIMENTA	**43751**	18/02/1980
001124	DANIELLE SILVEIRA ANES DE LUNA	**4.372.628-**	10/12/1988
002789	DAYANE HEMMEL FERNANDES ALVES	**69287**	24/10/1995
002107	DAYANE MORETTI DA SILVA	**37767**	08/07/1997
003226	DEBORA AUXILIADORA CRUZ	**67948**	03/05/1977
001128	DEBORA BERBERT AGUIAR	**38168**	04/04/1996
004535	DEBORA DE CARVALHO LIMA	**4**	04/04/1994
002303	DEBORA PRISCILA LECHADO DOS SANTOS	**128.472-**	11/06/1992
000866	DENISE OTTOBONI	**51548**	02/12/1996
002888	DIANA DOS SANTOS SILVA	**2484389**	16/06/1984
001717	DIANE JESSICA ARAUJO ROSA	**40409**	28/10/1995
001336	DIEINI LORAINÉ RIBEIRO	**51476**	07/08/1984
001172	DRIELY OLIVEIRA GOMES	**14892**	29/12/2000
004141	DYANNE MARTINS MARQUES	**07837409**	01/11/1996
000003	EDILAINE CANDIANE LUNA	**15839**	03/07/1987
000053	EDUARDA BUENO NAKATU	**16698**	09/05/1998
002471	ELAINE SOUZA AUGUSTO	**46385**	18/09/1989
002064	ELANE MOURA ROCHA	**71909**	16/11/1981



PREFEITURA MUNICIPAL DE ITUPEVA
CONCURSO PÚBLICO - CPPMI 002/2023



000731	ELISA PEDROSO DE OLIVEIRA	**076.295**	15/05/2001
004280	ELISANGELA BOAVENTURA DOS SANTOS	**14876**	17/06/1979
002884	ELISANGELA DA SILVA SANTOS ASSUNCAO	**53473**	23/11/1982
000985	ELIZANGELA RODRIGUES DOS ANJOS SILVANO DE SOUSA	**285.612**	24/02/1982
001713	EMILENE FREIRES DA SILVA OLIVEIRA	**99994**	03/02/1992
003016	ERICA TIEMI HAGA ALVES CARDOSO	**87971**	27/04/1989
004100	ESTER ALVES DA SILVA	**15736**	02/09/1981
004420	EVANDRA EVARISTO TEODORO	**728.930**	14/01/1985
004222	EVELYN DIAS DE OLIVEIRA	**8**	18/06/1991
003331	EWERTON LENILDO DE ALMEIDA NASCIMENTO	**864**	27/10/1994
000644	FABIANA CARVALHO BECK	**697323**	08/11/1985
000776	FABIANA DINIZ DE MENDONCA PEREIRA	**877.409**	14/07/1979
004368	FABIANE MICHELE DOS SANTOS	**2789648**	29/01/1989
002651	FABIANO DOS SANTOS	**917.876**	19/09/1994
003574	FABIO MEZZALIRA ANDREOTTI	**87872**	07/01/1991
001083	FABRÍCIO CRISTIANO DO NASCIMENTO	**71387**	06/11/1986
003560	FELIPE TAMBURUS	**139.147**	28/06/1995
004290	FERNANDA DE PAULA WASHINGTON DE JESUS	**58937**	22/03/1978
002321	FERNANDA PACHECO BERNARDES	**95504**	03/07/1977
004320	FERNANDA TINEL SILVA	**90561**	19/08/1977
002439	FILIPE SOARES DOS SANTOS	**19484**	10/05/2001
003830	FLAVIA APARECIDA DO NASCIMENTO	**2990**	12/10/1978
003106	FLÁVIA CORRÊA BERNARDO NUNES	**01270**	20/03/1988
003284	FLÁVIA ELOÁ TEIXEIRA	**00780**	12/05/1992
003972	FLAVIA NEGRI	**071.680**	07/08/1985
000509	FRANCIELI DANTAS FERNANDES DE LIMA	**273**	10/04/1988
004297	FRANCIELLI PIRES RIBEIRO DE MORAIS	**08825**	11/02/1993
003569	FRANCINE DA SOLEDADE DE MORAES	**31451**	01/01/1974
000458	FRANCISCO LEONARDO CARVALHO DA SILVA	**78895**	21/07/1988
000732	FRANQUELINE VITURIANO DE MACEDO	**92477**	11/12/1991
003773	GABRIEL DOS SANTOS MOURA	**95477**	22/08/1996
001580	GABRIEL VENEZIANI DOS SANTOS	**266326**	18/09/1977
002123	GABRIELA ABRAM GAZETA	**7**	12/04/1983
001077	GABRIELA BAPTISTA	**74210**	01/10/1998
002660	GABRIELA DA SILVA MIOLLI	**236546**	26/03/1999
001891	GABRIELA DE LAZARI SILVA COSTA	**52956**	16/02/1989
000695	GABRIELA DE OLIVEIRA BARBAROTTI	**6251**	03/03/1974
000777	GABRIELA DELVAUX GERSELY	**08269**	22/07/1994
000410	GABRIELA DO ESPIRITO SANTO BIASIN DOS SANTOS	**270.164**	25/01/1998
000874	GABRIELA LORENCON MARTINS	**49918**	07/02/1995
004102	GABRIELA MAIRE BRITO PAZ	**717**	17/08/1996
002776	GABRIELA PORTELLA SZTAJNROD	**98144**	08/01/1999
001938	GABRIELA QUINTINO DA SILVA	**836.875**	18/12/1997
002469	GABRIELE RUFINO DOS SANTOS	**77759**	17/01/1999
000395	GEOVANI SOUTO DUARTE	**14586**	14/06/1992



PREFEITURA MUNICIPAL DE ITUPEVA
CONCURSO PÚBLICO - CPPMI 002/2023



003713	GILCARLA SOARES DE SOUSA	**85085**	03/07/1989
002950	GILMARA AGUIAR HOFFER DE CARVALHO	**5**	01/05/1986
002295	GIOVANA REIA BIANCO	**05391**	22/01/1993
003575	GIOVANA TORRES DE ALMEIDA CRISTOVAO BORGES GALINDO	**98372**	03/04/1995
003293	GIOVANNA ALTAVA DA SILVA	**86376**	26/03/2000
003063	GIOVANNA BEATRIZ NICOLAU REGO	**27751**	31/10/1999
000319	GIOVANNA GONCALVES NOVOA	**20718**	16/01/1995
000013	GIOVANNA PULZ	**74698**	15/06/1998
002178	GIRLENE NERY DOS SANTOS BARBOZA	**17808**	04/03/1972
002689	GIUENE RAMALHO LUCANO	**270435**	06/06/1973
004426	GIULIA BONFIGLIO GUERREIRO	**40088**	11/08/1998
000769	GIULIA GOMEZ DA SILVA	**31108**	10/07/1997
001970	GIULIA MORETTI GARUFI	**6**	04/06/1994
004217	GIULIA VITORIA DE OLIVEIRA LEAL	**23849**	14/07/2001
000821	GLAUCE UEDA	**272.296**	17/10/1980
002543	GUILHERME VASQUES SEGALLA	**28014**	17/04/1997
000716	GUILHERME WORLICZECK PASSERINO	**0793**	19/12/1998
001485	HELANE DOS SANTOS SILVA SOUSA	**38275**	20/03/1992
001592	HELENA TOZETTI ZORZENON	**09462**	22/08/2003
001711	HELLEN KETHLIN SANTOS DA SILVA	**1030**	25/10/1994
003702	HELLENA ZUCAS OLIVEIRA	**84408**	10/10/2001
001982	HIGOR NUNES LEITE	**03633**	21/08/1986
002958	HILLARY KAUANE DE MORAIS FARIAS	**61355**	10/09/1999
002483	INGRID STEFANNI APARECIDA DA ROSA	**6**	04/09/1995
003376	IRENA VIBLY TEIXEIRA DE ARAUJO	**10167**	17/02/1982
001031	ISABEL SERSON	**70001**	17/06/1987
001946	ISABELA CRISTINA VAZ	**20230**	25/06/2001
000438	ISABELA DE CAMPOS RIBEIRO	**60503**	17/04/1996
003441	ISABELA FERNANDA MAGALHAES	**10002**	13/04/1988
003236	ISABELA RICIOLI	**45327**	10/11/1995
000840	ISABELLA RODRIGUES BETTI	**71088**	17/07/1995
003806	ISABELY KAROLINE DE GODOI NUNES	**04705**	15/03/2001
001399	ISADORA LOURENCO	**609188**	18/04/2000
000391	ISIS ALVES CARDOSO	**326.499**	28/08/2000
001660	IVANETE DOS SANTOS FERNANDES	**690**	07/11/1988
001295	JACQUELINE XAVIER DE SÃO JOSÉ	**25991**	13/04/1994
001771	JAÍSA OLIVEIRA CHAVES	**26218**	11/06/1991
004291	JAMILE FERIAN ABOU ABBAS	**26938**	19/09/1993
003385	JANAINA DE FREITAS LIMA	**07305**	13/02/1988
004575	JAQUELINE DE PAULA DE OLIVEIRA ZACARIAS	**09935**	18/03/1985
000708	JAQUELINE LAUREANO DE AZEVEDO	**8453**	24/10/1997
001023	JAQUELINE SOARES	**132570**	06/12/1985
003947	JAUNA CRISTINA MARTINS ALVES	**80659**	06/05/1986
004422	JENNIFER DANIELE DOS SANTOS GOVEIA	**45545**	23/01/1995



PREFEITURA MUNICIPAL DE ITUPEVA
CONCURSO PÚBLICO - CPPMI 002/2023



000824	JESSICA ISABEL VELLIDO	**885219**	04/05/1994
003091	JESSICA MATOS DE SOUZA	**60735**	11/09/2001
003651	JÉSSICA PRATES RODRIGUES	**42131**	22/06/1991
002910	JESSYCA CRISTINA SILVA PONTES	**105.293**	21/12/1998
002717	JESUS FARAULO DE OLIVEIRA	**57564**	14/02/1991
002563	JHENYFER GALDINO CORREA	**96857**	07/10/1998
004147	JHOVANA ALINE ANDRADE	**1423678**	25/06/1999
004393	JOYCE STRASSI BINO	**000**	01/12/1999
003951	JUCARA DE LIMA AMBROGI MACHADO	**4669746**	15/03/1984
002650	JULIA DE OLIVEIRA RIBEIRO	**97488**	20/12/1999
002679	JULIA LUIZA PICCINELI	**17990**	09/11/2001
002096	JULIA MIRANDA LIMA	**08870**	22/05/1998
000340	JULIANA CRIVELINI	**87144**	14/04/1998
000935	JULIANA DE SOUZA TUON	**81498**	20/02/1989
000706	JULIANA LOPES DIAS	**89195**	24/02/1998
003829	JULIANA POLETTI	**3**	27/09/1980
002251	JULIANA TORREZIN PEREIRA	**63195**	04/03/1982
003852	JULIANE DE ALMEIDA CARVALHO	**02194**	04/02/1996
002992	JUSSARA PEREIRA CIPRIANO VERAS	**838491**	25/04/1992
003664	KAMILA KELLY FERREIRA DE ALMEIDA	**38426**	02/08/1995
002411	KARINA FERNANDA GALDINO DA SILVA	**56545**	05/10/1996
002869	KARINA PROKOPAS	**4**	10/06/1988
000037	KARLA LIBERAL MARTINS	**59526**	14/04/1992
000172	KATIA CILENE DE ALMEIDA LUCENA	**46009**	22/04/1971
001663	KATIA FERREIRA	**96301**	19/11/1985
003520	KATIA HELENA CUSTODIO	**11.557.2**	17/06/1979
000633	KATIA ROGERIA FERREIRA BASILE	**51769**	15/08/1973
000240	KATIELE APARECIDA DA SILVA	**60054**	20/07/1985
002504	KEILA CEZARIO DA SILVA	**16026**	12/05/1990
003188	KELLY CRISTINA DE SOUZA	**5434531**	16/03/1984
002403	KELVIN OLIVEIRA SILVA	**23825**	18/09/1999
003765	KELVIN PEREIRA MARTINS	**96208**	04/07/1995
003422	LAIS BOER	**16818**	23/08/1990
003209	LAIS CRISTINA LEONARDI	**43656**	13/10/1987
003554	LAIS QUELEN FEITOZA	**44400**	09/07/1998
002079	LARISSA CUBA LINS CARVALHO	**52391**	02/12/1986
002477	LARISSA DE TOLEDO VIEIRA ABREU	**39255**	25/06/1996
003526	LARISSA HELEN FOGACA DE ANDRADE	**355.416**	18/06/1998
002978	LARISSA JULIANA BRAZAO COLUSSI	**48550**	04/04/1996
001314	LARISSA MONTE DA SILVA	**03699**	21/04/1999
003409	LARISSA TIZIANI SAMPAIO	**36440**	04/09/1997
002089	LAURA CRISTINA MONTEIRO FELIX	**55484**	01/08/1979
002341	LAURA NOGUEIRA DE ASSIS	**06654**	05/04/1999
003102	LAURA PEREZ ZAPATA MORENO	**1**	27/05/1998
001444	LAURA RAFAELA LEDIS OLIVEIRA	**01336**	10/06/2002



PREFEITURA MUNICIPAL DE ITUPEVA
CONCURSO PÚBLICO - CPPMI 002/2023



003571	LAVINIA TOLENTINO LOPES	**97772**	14/07/2000
003744	LAYS HELENA SILVA ABREU	**13602**	15/02/2000
000778	LEILA BERNARDO DA SILVA	**63382**	29/06/1988
000437	LEONARDO DOS SANTOS NUNES	**60784**	02/10/1994
002238	LETICIA ALMEIDA PAIVA	**907181**	30/07/2001
003501	LETICIA MARCONDES VILAR	**19279**	14/12/1996
003083	LETICIA PERDAO ALBERTO	**0**	15/03/1990
000145	LETICIA SAYURI ADAMA COSTA	**2364631**	11/01/1995
001062	LÍDIA DAMARES DE SOUZA ARAÚJO MARQUES	**644657- **	13/10/1992
003440	LIDIA RIBEIRO DA COSTA BERNARDES	**82253**	03/08/1988
003316	LILIAN SUE ELLEN DE OLIVEIRA	**59648**	27/09/1994
000143	LILIANE SILVA GOMES	**45932**	05/06/1998
002114	LIVIA DA SILVA SANTOS CALDAS	**14398**	27/12/1991
003124	LIVIA NIRO	**19915**	15/01/1985
004671	LOUISE ADRIANE NASCIMENTO VIEIRA	**19345**	14/07/1996
003240	LOURIVAL APARECIDO VIEIRA DE ARAUJO	**71376**	03/12/1988
001991	LUANA APARECIDA DOS SANTOS TEIXEIRA	**56912**	03/10/1988
002538	LUANA DE OLIVEIRA SOUZA	**042584**	07/06/1986
002881	LUANA GALLÃO JACOB	**52124**	17/04/1998
000142	LUCA CORRADIN	**96646**	21/03/1996
002838	LUCAS BRANDAO DOS SANTOS	**34997**	04/12/1996
000420	LUCAS GARCIA PIATO	**37435**	02/07/1993
002261	LUCAS LOPES GOMES	**52918**	26/01/2000
001170	LUCAS SOUSA DE OLIVEIRA	**952.1**	03/03/1994
004296	LUCIANA APARECIDA GOMES CAETANO	**42543**	18/10/1984
002726	LUCIANE LUCA DE ALENCAR PRADO	**86453**	07/03/1982
001348	LUIZ HENRIQUE CARVALHO DE LIMA	**11846**	21/08/1995
003411	LUIZA CESARE THOMÉ	**5499138**	12/11/1991
004533	MARCELA HIROKO KANESIRO	**99510**	22/11/1991
000152	MÁRCIA ANDRÉA DE FIGUEIREDO LOPES	**87947**	06/04/1971
002515	MARCIA CRISTINA DE FALCHI MARQUES	**6**	21/09/1972
003927	MARCIA MENDONCA AMARAL	**8270756**	25/11/1985
000517	MARCIA VILELA FIGUEIREDO OLIVEIRA	**166208**	25/11/1980
002149	MARCOS ANTONIO CEZAR JUNIOR	**32703**	18/03/1999
003866	MARIA ALICE FRANZINI CODARIN	**98089**	07/12/1989
003641	MARIA CAROLINA NETTO	**63679**	02/05/1990
003875	MARIA CECILIA DE OLIVEIRA MORAES	**064**	13/07/1999
002546	MARIA EUFROSINA DA SILVA	**502872**	15/05/1976
001562	MARIA EUGÊNIA SILVA DE OLIVEIRA	**86015**	24/03/1988
002935	MARIA FLÁVIA DIAS DE ALMEIDA	**40622**	19/01/1981
004017	MARIA LAURA ROCHA FRANCO SEMOLINI	**43144**	29/01/1997
004153	MARIA LUCIA RACHED	**20253**	22/07/1992
003888	MARIA LUIZA BERNER	**00219**	21/06/2002
002965	MARIA VANESSA TAVEIRA DA SILVA	**054.213**	02/01/1997
002443	MARIANA BERTACCO LUNA	**2585375**	25/01/2001



PREFEITURA MUNICIPAL DE ITUPEVA
CONCURSO PÚBLICO - CPPMI 002/2023



003134	MARIANA BOSSI NOGUEIRA	**367.289**	26/02/1996
004401	MARIANA CALVO DE LIMA VICENTE	**86267**	05/01/1996
003265	MARIANA CARLIM DAMORIM	**54335**	26/08/1999
001211	MARIANA FERNANDA GONCALVES	**27179**	06/08/1997
001530	MARIANA LIMA PEREIRA	**28092**	22/10/1996
002224	MARIANA ZANOTELLO	**540476**	27/01/1987
004313	MARIANE CORRER DA SILVA	**495.504**	07/04/1987
004325	MARIANE GONCALVES DE SOUZA	**55599**	21/10/1998
002491	MARINA BORDIN CAMPIDELI	**68504**	07/09/1993
001758	MARINA COSTA PORTO ALVES	**25200**	10/07/2000
002516	MARINA DESTEFANO PREZOTTO	**83003**	18/03/1993
002493	MARISA SANTOS DE OLIVEIRA	**90388**	22/05/1999
003132	MARLY OKADA	**47671**	05/01/1958
000086	MAYARA CRISTINA FARIA REIS	**21219**	08/04/1995
002077	MAYARA FORNARO AMADI	**534.649**	22/02/1994
001894	MAYRA YUMI SAKANAKA	**17319**	26/03/1999
002230	MELISSA MERCADANTE SANTANA CRUZ	**5502**	21/07/1991
003668	MERIELI NERI COSTA DE JESUS	**065271**	10/08/1989
002828	MICAELA FERNANDA ALVES	**658249**	04/02/1997
001424	MICHAEL DAVIS MONTANI	**033588**	23/11/1972
004445	MICHELE DO NASCIMENTO SANTOS ROCHA	**42230**	22/01/1985
000244	MICHELLE ALINE DE LIMA MENDES MORAES	**08642**	12/05/1989
003068	MICHELLE BIANCHI MARTIN	**99325**	07/04/1984
000922	MILENA GOMES AMORIM DIAS	**62955**	22/07/1998
002190	MILENA LIMA DE ARAUJO	**15158**	15/07/1998
001464	MÔNICA RODETTES DE MELO	**64566**	05/03/1996
001610	MONIQUE MARQUES SOARES	**58165**	18/04/1988
002404	NATÁLIA ALMEIDA BATISTA	**425.845**	09/08/1997
000546	NATALIA CARBONERI	**32617**	29/12/1996
001376	NATÁLIA FERNANDA CORÓ LAMAS	**222.345**	19/02/1989
004136	NATALIA FERREIRA DA COSTA	**613126**	26/11/1993
003524	NATALIA JULIANE FRANCISCHINELLI	**40362**	22/10/1996
003859	NATALIA PEREIRA DA SILVA	**346858**	04/12/1996
001193	NATALIA PEREIRA SILVA	**406451**	03/06/1995
001570	NATALIE BITENCOURT RAMOS	**06457**	20/07/2000
002053	NATALY LOBOSCO CAVASSANI	**72839**	02/01/1996
003187	NATHALIA MENDONCA	**71173**	01/11/1989
003667	NAYARA ALMEIDA FERREIRA	**96889**	14/07/1995
001349	NEIDE LAURA ROJAS	**908**	14/05/1985
002006	NIVEA APARECIDA SILVA FINETTO	**54584**	12/02/1990
002821	ORLANDO CAROLA NETO	**33024**	20/09/1985
004114	PALOMA SOUZA SILVA	**931517**	04/10/1982
004242	PAMELA DE MELO	**92297**	03/03/1998
003225	PATRICIA CAROLINA SIQUEIRA DE BIAGI	**320961**	20/06/1972
003752	PATRICIA CHRISTO CICONELLO	**521393**	31/08/1985



PREFEITURA MUNICIPAL DE ITUPEVA
CONCURSO PÚBLICO - CPPMI 002/2023



002278	PATRICIA COZZI	**54193**	23/12/1986
001933	PATRICIA DA SILVA ROSSETTI	**21674**	12/09/1984
002505	PATRICIA YURY NAKANDAKARE	**03845**	14/05/1987
003347	PEDRO PAULO PEREIRA BIZERRA	**54961**	23/10/2002
003566	POLIANA PINHEIRO LOPES	**59045**	15/08/1996
000107	PRISCILA DANIELA GIOTTO SENCI	**56703**	05/08/1978
004500	PRISCILA FERNANDA POSSARI DORTI	**72466**	05/03/1995
004036	RAFAELA BARBOSA DE SOUSA DALLASTRA	**49956**	07/08/1989
003741	RAFAELLA DE SOUZA RIBEIRO SALGUEIRO	**46187**	26/09/1996
002847	RAMON SANTOS NECKEL	**376101**	16/03/1989
001030	RAPHAELA VAZ	**95700**	07/10/1999
002200	RAQUEL DE OLIVEIRA SANTIAGO	**15538**	18/09/1987
003266	RAQUEL SANTOS ROCHA	**43399**	13/04/1993
003659	RAYSSA CAROLINE DE ALMEIDA SILVA SILVINO	**050340410**	14/05/1990
000484	RAYSSA GRAZIELE DOS SANTOS SILVA	**06619**	31/12/2002
003087	REBECA LINS DE CARVALHO	**032**	17/07/1997
000534	REBECA VIEIRA SILVA	**067599**	29/07/1990
002512	REGINA COELI CARVALHAL PERROTTA	**465924**	16/08/1977
002458	REGINA MARIA DE SOUZA	**68980**	07/04/1972
003746	RENATA ANGELICA FORTES SARAIVA	**87567**	08/07/1989
004135	RENATA EPIFANIO BARRETO DE MORAES	**905663.**	12/01/1974
002313	RENATA MENEZES DE SOUZA SILVA	**70550**	16/11/1978
003386	RENATA NOGUEIRA DE CARVALHO	**54100**	10/07/1995
001151	RENATA PEREIRA BASTOS	**52183**	23/09/1978
004046	RENATA REZENDE COSTA	**41064**	18/06/1990
003936	RHAISSA FERNANDES RINCON	**1**	25/05/1996
001122	RICARDO GERALDI	**03727**	30/06/1994
000971	ROSA DEL CARMEN MONTERO QUIROGA	**17457**	15/07/1973
003683	SABRINA DALPOSSO DE OLIVEIRA	**766.252**	17/03/2002
002830	SABRINA PEREIRA DE SENA	**83815**	05/09/1994
001613	SABRINA SPONCHIADO HERDADE	**79296**	28/08/1998
000833	SAMIRA SILVA DA CONCEICAO	**72333**	05/06/2002
002429	SANDRA APARECIDA CHICHITO	**72143**	18/04/1975
001418	SANDRA REGINA VEIGA GOMES	**61243**	20/10/1967
004619	SARA DE OLIVEIRA SANTOS	**67336**	24/01/1985
001139	SARAH DE OLIVEIRA BRANDAO	**67319**	23/06/1999
002681	SILVIA LOPES	**34014**	16/07/1977
003510	SIMONE CORREA DA SILVA	**250.137**	20/10/1973
001943	SOFIA SOUZA DA CUNHA	**1382**	03/02/1997
001274	SOPHIA BAGATIM SILVA	**386469**	28/11/2001
001113	STEFANI CAROLINE DELBONI DE ALMEIDA	**75314**	21/09/1986
003536	STEFANY MONTEIRO SOUSA	**36435**	26/07/1999
002946	STELLA OLEGARIO SILVA	**64151**	07/07/1999
002638	SUELI APARECIDA GUEDES	**326298**	07/09/1957
004068	SULENY ARAUJO DE SOUZA BRAGA	**008.602.608*	18/06/1966



PREFEITURA MUNICIPAL DE ITUPEVA
CONCURSO PÚBLICO - CPPMI 002/2023



		*	
003563	TAILA MARTINS CARDOSO	**50138**	09/05/1997
003635	TALITA FILHO JERONIMO BARROS	**40472**	19/12/1992
000499	TALITA GONCALVES RUIVO	**35118**	07/05/1996
000627	TATIANA FURTADO DA CUNHA CANTO MACHADO	**0826**	27/05/1974
000578	TATIANA MAYUMI GOTO MARTINS	**86864**	12/11/1986
002424	TATIANA MONTALBAN ANTUNES	**96052**	02/04/1988
002143	TATIANA PRISCILA MARTIN GROESSLER	**376315**	20/04/1979
000698	TATIANE APARECIDA LEAL	**3456700**	30/09/1992
001781	TATIANE AVENA DE ALMEIDA SANTANA	**922.999.**	03/09/1973
004623	TATIANE CÉSAR DE ALMEIDA SANTANA	**61062**	16/06/1981
002434	TAUANE ANGELICA DA SILVA CASSIMIRO	**19978**	31/08/1993
000418	THAILA MONIQUE MACHADO DE PAULA ALVES	**064845**	04/02/1989
001623	THAIS CARDOSO BENEDETTI	**80049**	21/06/1985
001683	THAIS CAROLINE ALMEIDA	**741500**	14/04/1995
001325	THAIS DE ALMEIDA OLIVEIRA	**94322**	27/02/1996
001732	THAIS GABRIELA SILVA LISBOA	**67389**	22/01/1997
001337	THAIS MARIA NASCIMENTO SILVA PINTO	**863.410**	20/12/1996
003696	THAIS NAVARRO CALDEIRA	**69785**	18/10/1977
002661	THAIS NUNES FREIRE	**95842**	14/04/1988
003197	THAIS PICOLO PUJOL	**78506**	25/05/1995
001411	THAIS TEIXEIRA DOS SANTOS BERTEGES	**90411**	07/02/1984
000322	THAMIS MACIEL MOURA	**92571**	25/12/1983
003485	THASSIO DE SOUZA PINTO MORENO	**7347**	23/02/1989
003581	THATIANNE MOREIRA SILVA OLIVEIRA	**15.485.8**	28/02/1990
003258	THIAGO MASSAO KOBAYASHI	**00611**	11/01/1995
002139	ULISSES RAIMUNDO DE CARVALHO NEVES	**819235**	06/05/1999
002454	VALDIANE LIMA DOS SANTOS	**231235**	19/07/1987
004447	VANESSA CRISTINA DE ALMEIDA	**86853**	23/03/1993
003176	VANESSA SILVÉRIO DE SIQUEIRA	**170400**	15/08/1994
002908	VERENA CABRAL CAPUANO FONTELLAS	**554415**	05/07/1982
003072	VERENA PEIXOTO AFFONSO SILVA	**88188**	28/07/1994
003436	VICTORIA PALATA	**69093**	03/07/2002
001204	VINÍCIUS RAFAEL CARDOSO BARBOSA DOS SANTOS	**93103**	25/09/1991
003693	VITORIA ALBUQUERQUE BUENO	**80366**	21/06/1995
004038	VITORIA AMARAL DOS SANTOS	**25749**	24/04/1998
003772	VITORIA DOS SANTOS RODRIGUES	**516615**	05/09/1991
000049	VIVIAN YUMI HORIE FUJIYAMA MENDES	**64261**	07/09/1997
000515	VIVIANE TIEMY YAMASHITA	**22041**	10/05/1994
001597	WILLIAN GUILHERME DE MORAES LEITÃO	**407**	03/04/1995
002296	YAGO LARANJO CARDOSO PIMENTA	**6211**	05/06/1998
002474	YANNA DE JESUS CARNEIRO	**146**	12/01/1994
001691	YASMIM MARIA FILADELFO	**18873**	15/09/1994
003990	YASMIN DE ANDRADES TULIO	**42540**	13/02/1996
004620	YASMIN PEREIRA BEZERRA	**28903**	03/08/2000



PREFEITURA MUNICIPAL DE ITUPEVA
CONCURSO PÚBLICO - CPPMI 002/2023



001788	YASMIN RODRIGUES XAVIER	**30692**	18/05/1994
002587	YURI GROTZ DOS SANTOS	**8070605**	22/12/1993
002615	ZENOBIA SILVA DOS SANTOS	**43089**	10/06/1980

TOTAL DE CANDIDATOS: 431

506 - Psicólogo

Inscrição	Candidato	Documento	Dta. Nasc.
001817	ADNA GUEIROS GOMES	**078.505**	06/12/1980
001197	ADRIANA ALMEIDA MOTTA	**45467**	12/10/1986
001800	ADRIANA MARTINS MENDES DE SENA	**490591**	21/10/1985
001198	ADRIANE BATISTA DELIBO	**595499**	08/07/1976
000947	ALAN CAVACHINI	**26403**	27/02/1978
004522	ALESSANDRA BOMBANA GOMES	**557166**	16/02/1972
001551	ALESSANDRA GONCALVES	**57**	09/09/1981
000598	ALEXANDRE FERNANDO REIS DA SILVA	**17392**	29/03/1979
001522	ALEXANDRO SILVA DE FRANÇA	**16148**	25/11/1974
001262	ALEXSANDRA CAROLINE SANTOS DE ASSIS	**27183**	31/12/1997
003489	ALICE PIETRA BARBOSA EDUARDO	**59840**	17/06/2001
001992	ALICE ROCHA GONCALVES	**75441**	23/02/1997
001912	ALICE ROSA	**781.381**	29/01/1970
003777	ALICIA MIATTO LABEGALINI	**23584**	19/06/1998
000345	ALINE APARECIDA RODRIGUES DE ABREU	**39606**	27/01/1982
000417	ALINE BARROS SOUZA RAMOS	**79438**	19/12/1992
003880	ALINE DE LIMA PINA	**44631**	09/02/1987
001430	ALINE DE SOUZA CORREIA	**77439**	07/03/1990
001306	ALINE JISELE CAMPANHA CELESTINO	**35306**	14/10/1995
002926	ALINE MARANHÃO PIRES	**953755 **	28/05/1989
001495	ALINE MENIGUINI MENDES DE CARVALHO	**07458**	03/09/1998
000265	ALINE PIRES DE SOUZA	**89132**	02/12/1983
000204	ALINE RODRIGUES LATERZA	**358836**	24/02/1987
001985	AMANDA BEATRIZ TAZAVA COSTA	**66882**	31/01/2001
003230	AMANDA CARLA RIBEIRO DA SILVA	**05198**	24/05/1985
004245	AMANDA GUEDES SAKURAGUI	**67693**	05/02/1999
001714	AMANDA MARIA LIMA GOES	**61570**	19/12/2000
000167	AMANDA MONTE NERO SOTELO	**70370**	06/08/1984
000961	AMARIO DIAS DOS SANTOS	**305110**	14/11/1974
002402	ANA CAROLINE EVANGELISTA	**05954**	17/02/1996
001385	ANA CAROLINE POSTINGEL ZUCCOLIN	**446.196**	23/11/1987
003481	ANA CLAUDIA FAGUNDES ALMEIDA	**03490**	01/05/1993
000543	ANA KARENINA DOS SANTOS	**74682**	11/11/1998
003452	ANA LIDIA FERNANDES	**12959**	06/11/1985
000641	ANA LUIZA DOS SANTOS	**26193**	14/12/1998
003557	ANDRÉ DE SOUZA ALVES	**90172**	24/09/1989



PREFEITURA MUNICIPAL DE ITUPEVA
CONCURSO PÚBLICO - CPPMI 002/2023



002036	ANDREIA CRISTINA RIBEIRO DE ASSIS	**2860510**	09/09/1996
002851	ANDREIA PORTES CORDEIRO AIRES	**94491**	15/12/1976
001333	ANDRÉIA REGINA DA SILVA DE ALMEIDA	**15840**	12/03/1986
001834	ANDRESSA BESPALC DE SOUZA	**08159**	03/03/1996
003287	ANDRESSA CAROLINA DE SOUZA	**502.463**	04/11/1988
002648	ANDRESSA PEREIRA SILVEIRA COSTA	**41838**	14/12/1998
003305	ANDRESSA RAYANE DA SILVA	**/1894**	04/03/1997
002960	ANÉSIA MACHADO RODRIGUES DA SILVA	**33456**	29/05/1986
003282	ANNE CAROLINE DE MELO CANUTO	**8480**	24/04/1994
001420	ARIANE BRUM DE CARVALHO BULHOES	**7086**	11/01/1982
003724	ARIANE CRISTINA MASSEI	**54256**	15/10/1982
003239	ARIELA DE OLIVEIRA QUIRINO JULIO	**976.251**	23/05/1993
000369	ARLETE APARECIDA GOMES	**89756**	20/08/1971
003961	ARNALDO GONCALVES DA SILVA	**933.365**	22/11/1972
003657	BARBARA NUNES DE SOUZA	**70161**	14/11/1992
003996	BEATRIZ BATISTA TAVARES MENDES	**90166**	20/09/1999
003944	BEATRIZ GOMES SANTOS BARONI	**24**	20/08/1996
003303	BEATRIZ KOMATSU BRINATTI	**64131**	20/06/2000
003558	BIANCA GRIZZO MARCHESE	**427.987**	05/12/2000
004612	BIANCA PONZIO	**63305**	30/12/1999
003876	BRUNA ALMEIDA SILVA	**28070**	28/01/1999
004055	BRUNA ANDRESSA DA SILVA	**36667**	29/10/1989
002479	BRUNA APARECIDA RIBEIRO DE CAMPOS	**40988**	12/10/1990
004643	BRUNA CAROLINA DA SILVA VENTURA RIBEIRO BIZZARO	**72680**	14/09/1999
003914	BRUNA CICCHINI RODRIGUES CAMPOS	**7559**	10/12/1986
002877	BRUNA MARIA SIMÕES DA SILVA	**849828**	16/11/1988
003432	BRUNA RANNA ZANGRANDI ZAGO	**75278**	14/01/1998
000477	BRUNA STEFANY ARAUJO FRANCO	**65564**	21/01/1998
002565	BRUNO HENRIQUE CORDEIRO	**62293**	21/01/1996
001612	BRUNO MORALLES VECHIATTO	**87494**	27/02/2001
002247	CAIO CÉSAR SILVA FERRARI	**18315**	15/08/1996
003223	CAIQUE PERSON SERVOLLO	**73435**	28/07/1996
003584	CAMILA CASE DA COSTA	**69776**	08/10/1998
004010	CARINE COELHO BRANDAO	**13684**	10/04/2000
004358	CARLA DE OLIVEIRA RIBEIRO	**3923**	08/02/1997
003523	CARLA GEISA MOREIRA DE OLIVEIRA GUIMARAES	**10582**	22/08/1994
003589	CARLOS EDUARDO DE OLIVEIRA BERTO	**31102**	25/07/1981
004572	CARMELITA FERREIRA DOS SANTOS MACHADO	**39089**	25/04/1985
003638	CAROLAYNE CRUZ MARTINS LIMA	**79173**	08/08/1998
003506	CAROLINA BUSATO HEIDERICH OKAMOTO	**50236**	27/05/1988
002433	CAROLINA FERNANDA VICENTIN SILVA	**81266**	18/01/2001
004376	CAROLINA SERRATI MORENO	**48483**	28/02/1997
002642	CAROLINA SIQUEIRA MODANEZ	**24382**	07/02/2001
004118	CAROLINE BARBOZA ZICCATI	**76021**	08/10/1996
000697	CAROLINE CRISTOVÃO DE CARVALHO	**99604**	05/01/1989



PREFEITURA MUNICIPAL DE ITUPEVA
CONCURSO PÚBLICO - CPPMI 002/2023



000488	CAROLINE DE CARVALHO RODRIGUES	**68271**	13/02/1996
000854	CAROLINE PRIORI SANTANA	**64221**	18/12/1997
002503	CECILIA MARIA DE BRITTO	**19834**	18/06/1966
001780	CELAINE CELLANI BATISTA	**980.832**	28/05/1978
004144	CELIA APARECIDA MARTINS SERRA DIAS	**71874**	20/03/1966
001188	CELINA YURI YAMAMOTO	**42681**	15/01/1985
003227	CHRISTOPHER ROY STEPHENS	**70754**	11/06/1997
000493	CINTIA TONETTI BONANDIN	**438.456**	02/11/1986
002243	CLARA DE OLIVEIRA PAPA	**134808**	01/04/1997
003148	CLARA LUIZA MORATO SILVA	**172.959**	24/01/2000
002342	CLARA PEREIRA	**196207**	17/09/1987
001284	CLAUDIA ALMEIDA D ANDRETTA CRUZ	**33448**	21/02/1978
003513	CLAUDIA ALVES JACOB	**100434**	30/03/1964
001690	CLAUDIA APARECIDA DE OLIVEIRA	**07548**	09/08/1982
000313	CLAUDIA KARINE MEINKE DE OLIVEIRA	**287159**	02/09/1976
004436	CLEDSON ARAUJO DA SILVA	**09686**	31/08/1984
002308	CLEIDE ROBERTO DOS SANTOS	**55398**	01/12/1970
001739	CRISTIANE LORENCO DE SOUZA	**97302**	04/11/1983
003185	CRISTIANE RAMOS LIMA DE ALMEIDA	**28**	01/08/1981
001118	CRISTIELE ARAUJO SILVA	**25056**	18/09/1988
003601	DAIANA MENEZES DOS REIS	**32885**	13/02/1983
003437	DAIANE DOS SANTOS	**15511**	05/02/1992
000709	DAISY HELENA DA SILVA	**175668**	01/01/1991
004508	DANIEL RIBEIRO DA SILVA	**091243**	15/10/1979
003644	DANIELA DA SILVA	**15111**	14/01/1986
001583	DANIELA DE ALMEIDA VAZ	**40630**	31/01/1998
000010	DANIELA GOTTSCHLISCH PAULINO LARA	**473.893**	30/06/1975
003145	DANIELE ANTUNES PEREIRA	**43679**	15/05/1986
003739	DANIELE CRISTINA SILVEIRA	**72223**	22/08/1998
001973	DANIELLE DE SOUSA COSTA	**06855**	29/12/1988
004139	DANILO DE MIRANDA ANHAS	**00462**	12/02/1989
004040	DANILO DE OLIVEIRA SANTOS	**766.160**	27/06/1989
002431	DARLENE ANDRADE CORDEIRO	**129591**	16/09/1989
003804	DARYELLE COSTA DE BRITTO	**12992**	10/07/1985
001310	DAYANNE FERREIRA DA SILVA	**661939**	11/07/1995
004208	DEBORA TINTI	**49378**	21/12/1985
004509	DENISE APARECIDA DOS SANTOS DE LIMA	**65824**	20/10/1990
000934	DENISE CRISTINA LEONEL BORGES	**24455**	01/06/1988
001147	DHEINY CARVALHO DA SILVA	**73076**	13/04/1994
002727	DHIEGO HENRIQUE CARDOSO	**00111**	22/10/1992
003086	DIANA PAULA DA SILVA	**37352**	07/12/1999
004488	DIEGO MENDONÇA DE LIMA	**370.022**	28/09/1995
004001	DIMITRIA DAHMER SANTOS	**7673**	22/02/1994
002037	DIOGO MENESES DE SANTANA	**24710**	11/11/1981
004636	DIRCINEI CRISTINA DELFALQUE MARCONDES	**271.462**	21/12/1966



PREFEITURA MUNICIPAL DE ITUPEVA
CONCURSO PÚBLICO - CPPMI 002/2023



004672	DJANE VIEIRA DA SILVA CACHEIRO	**53567**	04/12/1974
002172	EDILENE BESERRA DE ALMEIDA FRANCO	**36960**	23/05/1981
001738	EDILSON DE AVILA GOES	**14288**	01/09/1982
003097	EDNA EURIDES THEODORO	**78588**	14/07/1973
001100	ELAINE CRISTINA BUENO	**20551**	16/12/1986
002033	ELAINE CRISTINA DIAS SILVA	**34624**	08/10/1975
003896	ELAINE PIRES MAGALHAES DE SOUZA	**87167**	15/04/1999
000446	ELAINE SANTOS TIGRE	**53688**	24/02/1993
000898	ELIANA ROSA SILVA FERREIRA	**99553**	26/01/1975
000138	ELIDA SALAMENE PRIMILA	**36688**	05/05/1997
002841	ELISA AZEVEDO DE MORAES	**16033**	29/06/1996
000505	ELISABETE DE OLIVEIRA ROSA	**13167**	13/03/1969
002854	ELISANDRA DANIELE DE LIMA	**99768**	26/10/1994
001601	ELIZA MARIA FERREIRA DE OLIVEIRA	**7931**	29/05/1999
004635	ELLEN SOARES DE SOUSA	**673.784**	08/10/1997
002601	ELOISA PEDROSO DE OLIVEIRA	**07629**	29/03/2005
002268	ELOISA SCHOEN POLACHINI	**870.521**	01/02/1998
000765	ELZA MENDES FERREIRA	**62530**	13/11/1979
000314	EMERSON RONI YMATO MORENO	**47267**	21/10/1991
004532	ENI PEREIRA DA SILVA	**75309**	28/03/1968
002153	ERIC VINICIUS DIAS RODRIGUES SILVA	**16303**	30/03/1988
003096	ERIKA CAROLINA VIEIRA BARBOSA	**375.589**	29/03/1996
000972	ERIKA GREICY KOYAMA REHDER	**85527**	16/04/1981
002136	ERIKA LIE YAMAGUCHI	**48349**	19/01/1989
000834	ERIKA SOARES BENAVIDES	**21206**	14/05/1982
003730	ERNESTO PACHECO RICHTER	**031988**	27/03/1962
002900	EVELLYN VIVIANE BARONE	**52511**	31/01/1993
003093	EVELYN ROVERI	**73214**	24/04/1984
001742	FABIANA DE ARAUJO LIMA	**74037**	20/12/1983
002494	FABIANNA PEREIRA DE ANDRADE DOS REIS	**1418**	09/08/1982
003473	FABÍOLA JARDINI	**35106**	02/08/1978
003403	FELIPE BARBOSA DA SILVA	**57845**	25/06/2001
001730	FELIPE DE OLIVEIRA GRANJA	**75286**	14/07/1998
001579	FELIX ESTEVES DE SOUZA	**03727**	07/02/1998
003162	FERNANDA CRISTINA RODRIGUES CARDOSO NAKAMURA	**952**	01/08/1988
003378	FERNANDA MARIA DIAZ MOTTA	**371.028**	30/04/1997
001249	FERNANDA MARQUES RESENDE	**870035**	14/09/1993
002412	FERNANDA MENEGUIM SERAPHIM	**355637**	16/03/1991
000293	FERNANDA MIYUKI DE CARVALHO	**19569**	17/12/1996
001906	FERNANDA MUNHOZ LOPES	**48043**	09/12/1993
003059	FERNANDA PACAGNAM PERINI	**214501**	06/12/1986
002072	FLAVIA PAGANINI COSTA FERRARI	**79979**	09/01/1988
002046	FLAVIA YAMAGUCHI DE SA	**95883**	26/12/1990
004628	FRANCIANE APARECIDA RABELO DOTTO MARTUCCI	**16692**	11/10/1989
004587	GABRIELA ACOSTA MAZZO	**98435**	13/09/1998



PREFEITURA MUNICIPAL DE ITUPEVA
CONCURSO PÚBLICO - CPPMI 002/2023



000642	GABRIELA MARIANO DE LIMA	**35797**	24/11/2000
001240	GABRIELA ROSSETTI CARDOSO	**62903**	10/04/2001
002069	GABRIELI QUEVEDO MEIRA	**43571**	11/08/1996
002714	GABRIELLE AUGUSTO GONCALVES	**00650**	09/07/1996
002644	GABRIELLI APARECIDA DA SILVA	**00847**	20/02/1999
002287	GABRIELLY DE LIMA SILVEIRA	**49010**	24/04/2000
000447	GEISLA DOS SANTOS	**60746**	19/07/1995
002539	GEOVANI AZEVEDO	**04004**	29/12/1992
001092	GILBERTO DOS SANTOS BUENO	**51879**	28/08/1987
003671	GIOVANA GUILHERME GUTIERRE	**79258**	30/12/1998
003359	GIOVANA LODE CORTEZ	**35319**	10/01/1997
000999	GIOVANA MANTOANELLI JORGE	**27374**	09/05/1999
003114	GIOVANA MARINA LEIONI LEITE	**46154**	15/12/1998
001543	GIOVANA RIGOLETTO MARTINS	**44624**	03/08/1999
002556	GIOVANNA BELISARIO	**62178**	12/06/1999
003689	GISELE CAMARGO FRANÇA	**223637**	09/05/1973
001884	GISELE EVANGELISTA CASARES	**51598**	03/04/1985
000300	GLAZIELI DO NASCIMENTO PEREIRA	**49917**	18/11/1998
003827	GLEISON APARECIDO COTRIM	**774820**	14/08/1979
000388	GLORIA STEFANI DA SILVA SANTOS	**90328**	01/04/2000
002874	GRACIENE ALVES DA SILVA	**86076**	06/02/1992
001513	GUILHERME AFONSO MOTTA	**60629**	25/04/1996
003503	GUILHERME SANTOS FREITAS	**02262**	01/06/1993
002040	GUSTAVO BORTOLAI MOLINA	**365.931**	08/06/1996
001850	GUSTAVO DE LIMA MASONI	**69534**	28/03/1999
002021	GUSTAVO TEIXEIRA OSORIO DE LIMA	**75518**	29/06/1998
004154	HELEN CAROLINI ALVES BEZERRA DOS SANTOS	**577.007**	06/12/1994
003658	HELENA MAIA BRAGA	**09729**	27/12/1997
002863	HELENA MARTINEZ MOREIRA	**62191**	26/10/1999
001804	HELOISA HELENA PELLIZER ORTEGA DE OLIVEIRA	**00763**	15/10/1978
002925	HENRIQUE GIAZZI SENHORINI	**81294**	27/07/1998
002721	HUGO FERREIRA DA SILVA	**80914**	29/12/1977
003918	IAGO SACILOTI JOAQUIM	**74554**	29/11/1996
003203	INAÊ SOARES DE SIQUEIRA	**67644**	04/05/1999
000637	INGRYD APARECIDA DOS SANTOS	**71479**	09/10/1995
000189	ISABEL HENRIQUES VILAS BOAS	**18.939.7**	24/01/1997
002187	ISABELA DE MELO PEREIRA	**60256**	19/04/1997
001351	ISABELA MAGALHAES SANTOS FERNANDES	**8577**	01/07/1992
002234	ISABELA MARTINS REVERSI	**82725**	04/08/1998
003776	ISABELA MELO ALVES	**339153**	24/06/1998
000758	ISABELA RODRIGUES DE OLIVEIRA	**49918**	29/05/1999
004487	ISABELE CAROLINE DE FIGUEIREDO TAKEDA	**46732**	23/10/1987
000960	ISABELLA BANDEIRA CUNHA	**675.066**	10/08/2000
004415	ISABELLE SILVA DE ARAÚJO	**95484**	21/01/2002
003390	ISADORA COTRIM RODRIGUES	**412.141**	05/05/2000



PREFEITURA MUNICIPAL DE ITUPEVA
CONCURSO PÚBLICO - CPPMI 002/2023



003805	IVAN LEME	**458364**	21/08/1977
002818	IVANY GABRIELE DOS SANTOS FONSECA	**55709**	07/04/1991
003428	JABES DE JESUS DE AZEVEDO	**05583**	07/09/1995
001189	JAMILLY DUARTE PIRES	**702793**	03/05/2001
000140	JANAINA SOUZA DA SILVA	**86337**	11/12/1997
003395	JENIFER LIMA BATISTELA	**37785**	30/04/2000
004602	JESSICA ARAUJO CONCEICAO	**04281**	02/03/1989
003619	JÉSSICA LACERDA SILVA	**152539**	07/09/1994
001027	JÉSSICA LOPES CAMARGO	**03422**	07/09/1994
002158	JESSICA RODRIGUES CUSTODIO	**30576**	17/06/1997
002545	JESSICA ROSSI DOS SANTOS	**18364**	03/01/1989
001835	JÉSSICA SERRANO PERES DE ALMEIDA	**46558**	08/11/1991
002115	JESSICA SOARES DA SILVA	**05123**	03/01/1991
001436	JHENIFFER MARIA RIBEIRO AMORIM	**54987**	21/10/1999
001826	JOALDO BATISTA NERY NOGUEIRA	**212850**	24/06/1980
003916	JOAO ALBERTO GONCALVES SALVADOR	**321885**	18/03/1970
004248	JOAO GABRIEL BERTUCCI LIMA	**577171**	14/04/1985
002262	JOAO RODRIGO IANASE MATSUMOTO	**310.866**	07/11/1979
002850	JOAO VITOR BANDERCHUK DIB	**7561661**	08/11/1997
004449	JOELTON NOGUEIRA BATISTA	**11827**	18/03/1988
004318	JONATHAN KEVIN HARUMI NAKANICHI	**372351**	16/10/1994
003107	JULIA DE FRIAS ANDRADE	**53379**	09/04/1996
003271	JULIA FONSECA CELESTINO	**47890**	18/01/1992
003813	JULIA GONCALVES PEREIRA	**07118**	08/01/1999
002773	JULIA NOGUEIRA CASTANHO	**61445**	24/06/1997
003562	JÚLIA PEDROZO BUENO	**98323**	17/12/2001
002865	JULIA RIBEIRO	**73176**	13/02/1993
000825	JULIANA ANTONIOLLI	**96247**	16/10/1984
001261	JULIANA EMILIA BARBOSA SHIRO	**18874**	12/03/1997
000953	JULIANA MARTINS MUSSI	**51400**	19/12/1986
003043	JULIANA OLIVEIRA DE SOUZA	**391234**	12/05/1992
002157	JULIANA OLIVEIRA TAKAYAMA	**889064**	26/10/1986
002270	JULIANA YU RIBEIRO TOYODA	**333559**	12/02/1996
001419	JULIE ANNE ALVES DE OLIVEIRA	**74079**	26/04/1989
003038	JUSSARA DAMETO MARCOS	**13443**	04/02/1991
002482	KADINY ALANA DO NASCIMENTO	**98059**	29/04/1993
003177	KAMILA LARICE SOUZA RODRIGUES	**28676**	16/01/1988
001523	KARINA HORTIZ DE CAMARGO	**46900**	19/06/1997
004115	KARINA JANUARIO DE SOUZA	**91475**	17/12/1998
002673	KARINA MAXIMO PAVAO	**96793**	27/04/2000
004666	KAUANE ANDREINA FRARI	**0703**	10/03/2000
003551	KEILA AKEMI HOMMA	**98180**	28/03/2000
003633	KELLY ARAUJO DOS SANTOS	**37611**	23/08/1997
001396	KELLY LAUDOGELO BRITO	**00733**	25/06/1984
004123	LADISLAINE CRISTINA CRUZ	**82868**	03/08/1991



PREFEITURA MUNICIPAL DE ITUPEVA
CONCURSO PÚBLICO - CPPMI 002/2023



003204	LAIS ALESSANDRA DE ALMEIDA BORANGA	**03104**	10/08/1987
003044	LAÍS CLAUDINO MOREIRA RIBEIRO	**317**	26/01/1991
002430	LAIS CONEGLIAN FERNANDES	**93240**	19/05/1997
004657	LAIS MARTINS PALERMO	**934361**	13/07/1993
002376	LAIS NICOLAU DOS SANTOS	**21014**	09/07/1998
001674	LAISLA GASPAS DE SOUZA	**192125**	22/05/1987
000812	LANA FORTES SILVA	**31040**	28/09/1995
000803	LARA DE PAULA SANTOS	**90476**	22/06/1999
000228	LARISSA DA SILVA ROMANO	**01182**	25/01/1997
003687	LARISSA DE LIMA PIRES	**02649**	21/05/1995
003128	LARISSA DE MORAIS CARDOSO MALLMANN	**21740**	14/03/2000
000650	LARISSA GUIMARAES	**37421**	24/04/1992
000699	LARISSA OLIVEIRA SILVA	**98918**	14/08/2000
004347	LARISSA SOARES BAIMA	**650**	02/03/1987
001320	LAYLA LEITE CAVALCANTE	**631348**	01/05/2001
001288	LEANDRO DA MOTTA PRETO	**03808**	30/08/1976
004661	LEILA RODRIGUES ALBA	**488.232**	09/07/1973
003604	LENILDA LIRA BARBIERI	**00606**	28/05/1982
003157	LETICIA RAMOS RIBEIRO	**820.040**	17/10/1996
002685	LETICIA ROSA MATOS	**18901**	15/08/1994
003797	LIA HOLANDA PONTES	**050021045**	12/07/1990
004193	LÍGIA MINAMIOKA DE MATTOS	**42009**	01/03/1998
000689	LILIAN CRISTIANE CAMARA SILVA	**/1620**	02/11/1978
001833	LORENA CRISTINA SANTOS BARBOSA	**66621**	15/04/1988
001528	LUANA FERREIRA DA SILVA	**737.647**	12/08/1996
001307	LUANA MARTINS BARBOZA DA SILVA	**24989**	21/12/1997
003081	LUANA VANESSA GONCALO	**15084**	24/02/1995
002885	LUCAS MOREIRA LIMA	**32276**	07/01/1998
003614	LUCAS NISHIAMA DO VALLE	**84826**	21/09/1991
004106	LUCIANA APARECIDA TERCIANO	**799**	14/01/1971
003381	LUCIANA DE CASSIA BATISTA	**21088**	22/07/1975
001380	LUCIVANIA SANTANA GUIMARAES YOICE	**764.991**	14/04/1995
002212	LUÍS FERNANDO DE OLIVEIRA GONÇALVES	**05624**	09/05/1993
000545	MAIARA LOPES CAMILO	**3058948**	11/01/2000
001921	MAICON ALEXANDRE CERQUEIRA	**900.289**	21/05/1986
001624	MAITE FERREIRA	**95615**	16/02/1989
000100	MARCELA NUNES DOS SANTOS	**19185**	09/03/1994
002914	MARCELO ARAUJO DOS SANTOS	**95187**	22/07/1987
000196	MARCIA DIANA SOUTO OLIVEIRA DE ANDRADE	**50014**	12/05/1991
001549	MÁRCIA MARTINS CALDEIRA FACCO	**98082**	07/01/1981
001504	MÁRCIA MORON	**439.775**	24/06/1976
002169	MARCIA PASSONI PELEGRINI	**06953**	16/08/1984
003125	MARCIO DE CAMARGO BUENO	**74536**	22/02/1999
000342	MARCOS VENÍCIO DE OLIVEIRA CIPRIANO	**000120158**	01/05/1985
003931	MARIA CLARA SENNA VICENTE BALBINO	**774642**	25/09/1996



PREFEITURA MUNICIPAL DE ITUPEVA
CONCURSO PÚBLICO - CPPMI 002/2023



003592	MARIA DO ALÍVIO LIMA SOUZA	**76974**	07/02/1990
003701	MARIA DO CARMO PINISSOLI PIRES	**852.257**	19/08/1969
000905	MARIA EDUARDA MENDONÇA GODOY	**97290**	14/01/1993
001036	MARIA FERNANDA MARTINS ELVIRA	**33899**	21/10/1999
004593	MARIA JACKELINE GOMES DOS SANTOS	**39578**	15/09/1982
003000	MARIA LUIZA SILVA ZEBINI	**29080**	22/03/1993
002250	MARIANA APARECIDA CEZAR	**326.949**	25/06/2001
001375	MARIANA AUGUSTO DE JESUS	**149807**	08/02/1994
003280	MARIANA PONTES DE MORAIS	**59688**	05/10/2000
003778	MARIANA PRADO	**58940**	22/01/1997
002574	MARIANA RODRIGUES DE OLIVEIRA	**58751**	07/01/2000
000530	MARILENE PORTUGAL DAS NEVES	**35480**	15/01/1975
002631	MARILIA MORAES LARANJEIRA	**63530**	05/04/1999
001426	MARINA FRANÇA NASCIMENTO	**90567**	05/07/1993
003855	MARLY CARNEIRO DOS REIS ROCHA	**53903**	07/11/1976
000870	MARTA BOMFIM MACHADO	**96868**	10/01/1992
004491	MARTA XAVIER DOS SANTOS	**48579**	04/09/1982
003533	MATEUS DE ALMEIDA MARIN	**25160**	06/06/1995
004591	MATHEUS FLORIO	**20671**	02/01/2000
003705	MATHEUS SILVA RODRIGUES	**99844**	20/07/1994
002373	MAYARA PESSOA DE ALMEIDA	**07965**	05/04/1994
000480	MAYARA RIBEIRO DA SILVA	**92980**	12/02/1993
000526	MICHE JUSTINO DOS SANTOS	**897.885**	03/04/1993
000983	MILENA BURIL DE OLIVEIRA	**18883**	04/04/2000
004078	MILENA FERRAZ LARANJEIRA	**478.010**	04/04/2001
001282	MILENA TARCISA TRINDADE	**81270**	31/10/1998
003720	MILENA TOFFOLI DOS SANTOS	**93501**	29/01/1998
002130	MONALISA BORTOLATO	**19174**	29/04/1989
003458	MONIQUE FONTES BREVES	**15637**	26/01/1991
000607	NATALI PEREIRA BARBOSA	**71354**	16/02/2000
001695	NATALY PAES SCARPINELLI	**30891**	03/07/1996
000987	NATHALIA TORSANI DURAN	**082250**	18/12/1995
004287	NAYARA JANAINA LUCCA MARTINS	**01065**	12/04/1993
000981	NAYARA PEREIRA SILVA	**58343**	26/07/1996
002209	NEIDE RYBAK	**57**	14/03/1965
000250	NEIZA BEZERRA DOS SANTOS GALVAO	**768755**	04/11/1962
002205	NELIZE REGINA DUARTE	**43344**	06/04/1978
000750	NEUSA APARECIDA DA SILVA MARCONDES	**453966**	26/12/1971
004479	NYKOLAS RUGINSK DE VASCONCELOS LIMA DA SILVA	**26486**	15/09/1995
003597	ORLANDA ALBUQUERQUE TORRES	**78724**	30/12/1984
004611	PATRICIA DE OLIVEIRA GERCIANO	**61162**	30/11/1988
003540	PATRICIA IUNES HASSAN	**233720**	16/09/1973
001542	PATRICIA RODRIGUES DE OLIVEIRA	**464840**	27/12/1997
002934	PAULA BARAZETTI	**411**	28/01/2001
004496	PAULA CARO CORTES CORREIA	**660089**	12/09/1972



PREFEITURA MUNICIPAL DE ITUPEVA
CONCURSO PÚBLICO - CPPMI 002/2023



004356	PAULA PEROLA DOMINGUES DE ALMEIDA	**21563**	22/04/1976
003637	PAULO ROGERIO PACANARO	**30834**	23/12/1986
001533	PEDRO GUILHERME TEODORO	**9488**	14/05/1990
003863	PRISCILA BERNARDO DE OLIVEIRA	**14572**	03/03/1988
003131	PRISCILA MARTINS	**54916**	01/08/1989
003932	PRISCILLA CAVALIERI OLIVEIRA	**760.705**	19/03/1988
004235	PRISCILLA DE SAO VICENTE VALADAO	**75182**	08/05/1992
001785	PRYSCILA ANTONIA MITIKO ALVES BOSSO DE JESUS	**28212**	01/02/1979
002195	QUEZIA CRISTINA CORREA LISBOA	**14221**	06/10/1973
001586	RAFAEL COSTA SANTOS	**53087**	21/02/1997
003263	RAFAEL DA NOVA FAVARIN	**34504**	13/11/1981
003505	RAFAEL DE GRANDE COELHO PEREIRA	**24305**	26/07/1985
002999	RAFAEL DE LIMA TORRES	**85471**	02/10/1990
001536	RAFAEL MIZAE DOS SANTOS	**00738**	11/05/1987
000864	RAFAEL SORAGGI FOOT GUIMARÃES	**56981**	02/10/1985
000832	RAFAELA DO ESPÍRITO SANTO	**169.830**	20/09/1999
001017	RAFAELA RODRIGUES DE CARVALHO	**77371**	13/02/1998
001149	RAMSÉS DE JESUS DE AZEVEDO JÚNIOR	**84823**	12/12/1988
002889	RAQUEL CALHEIROS REIS	**59150**	27/11/1975
003443	RAYZA PANSARIM VIEIRA	**33246**	14/02/1990
000672	REGINA LUCIA FONSECA	**801.452**	06/07/1981
002171	RENATA MARTINS FERRARI	**57327**	20/03/1987
002708	ROBERTA AP DOS S PULICARPO DE OLIVEIRA DEL ARCO PIGNATTA	**1300**	03/11/1992
001723	ROBERTA BEATRIZ APARECIDA DE JESUS DOS SANTOS	**02965**	04/10/1999
003373	ROBERTA DE OLIVEIRA RODRIGUES GIRON	**41683**	04/07/1989
003418	ROBERTA SAVITCI DE SOUZA	**65642**	03/10/1972
002712	ROBERTA SILVA CARVALHO	**30919**	19/05/1981
004665	RODINALDO JOAO SOARES DOS SANTOS	**65496**	28/10/1987
002045	ROSALINA DE CARVALHO	**45357**	19/06/1985
003858	ROSIANE GOMES JUCÁ	**008**	02/07/1978
000336	SABRINA FERMINO FERNANDES	**38940**	28/07/1990
000466	SABRINA PRUNER SALFER	**000**	01/03/1980
001857	SAMIRA DO CARMO SALES	**67660**	11/05/1992
000600	SAMY HELEN RIBEIRO ALVES	**93180**	04/07/2000
000861	SANDRA BEZERRA SANTIAGO DA SILVA	**88671**	10/02/1978
001108	SARA REGINA MOREIRA PANSANI TREVISAM	**49703**	30/05/1984
001029	SARAH SANCHEZ COSTA	**49674**	04/06/2001
004394	SHEILA GIANNINI DE MELO	**57907**	06/11/1996
003688	SIDEMAR DE ALMEIDA PAULA	**1325674**	25/03/1988
002031	SILVANA ALVES DA FONSECA	**352853**	14/09/1964
002371	SILVIA REGINA VIODRES INOUE	**787730**	01/08/1978
003790	SIMONE ANTUNES DE SOUZA	**145603**	12/01/1994
000611	SIMONE BEZERRA EDUARDO	**3417019**	19/01/1983
002561	SUSE DARLIN CAVALCANTE DA SILVA CAMARGO	**01460**	06/05/1997



PREFEITURA MUNICIPAL DE ITUPEVA
CONCURSO PÚBLICO - CPPMI 002/2023



003615	TAIARA FERMINO PERES	**644082**	22/09/1995
001899	TAINARA DOS SANTOS FERREIRA	**51889**	16/02/1999
003500	TAIS APARECIDA COELHO	**58270**	10/09/1998
003800	TALITA DE OLIVEIRA	**01248**	14/01/1993
001323	TALITA GONÇALVES MONTEIRO	**50919**	20/09/1988
001634	TALITA MIRANDA VIEIRA	**905194-**	06/08/1985
001596	TAMIRES PASCOA PEREIRA DOS ANJOS	**793.430**	27/02/1997
001140	TATIANE CLAUSS GARCIA	**89448**	20/07/1993
002613	TATIANE CRISTINA BOLSARI	**73256**	16/09/1982
003742	TAUANA FERNANDES DE ALMEIDA	**7330**	22/06/2001
004365	TAUANA FERREIRA RUTESKI	**40448**	27/01/1999
002775	TEREZA DEMISQUE SIQUEIRA NETA	**67927**	18/07/1996
004093	THAIGA DANIELLE MOMBERG SILVA	**17792**	27/01/1991
000612	THAINÁ GOBERO VIEIRA	**91821**	12/06/1996
004463	THAIS RIBEIRO DA SILVA TORELLI	**51527**	24/02/1982
001887	THÁLITA HONORATO LOPES PAVANELLO	**2805**	11/10/1990
000659	THALYTA CARDOSO VIEIRA DA SILVA	**24676**	04/07/1998
001956	THAMIRIS GONÇALVES ABREU	**18177**	11/06/1998
002927	THATIANA COSTA REIS	**73340**	26/07/1986
000747	THAYLLANNE DA SILVA SOUSA MUNIZ	**6897**	27/03/1998
003268	THAYNA RAMOS PENGA	**996796**	16/04/1999
003336	THIAGO SILVA RAYMONDI	**287.499**	04/09/1982
004293	THIAGO VIEIRA DE ABREU LIMA	**29385**	23/07/1997
002871	TSUKASA TOMITA	**837**	07/10/1970
003840	VAGNER PEREIRA DO AMARAL	**663302**	20/10/1986
003731	VALDIR CECILIO DE OLIVEIRA NETO	**829.893**	25/07/1989
003147	VALERIA TEIXEIRA DE PAIVA	**752368**	14/11/1967
003169	VANEÇA CRUZ TEIXEIRA	**09223**	12/11/1979
003340	VANESSA CARVALHO NOGUEIRA	**292721**	01/04/1977
004246	VANESSA CRISTINA FERREIRA FARIAS	**48771**	22/08/1986
000381	VANESSA DELTISA OLIVEIRA ROSA	**99627**	22/05/1982
003328	VANESSA DIAS COSTA	**67368**	13/01/1981
001590	VANESSA PINTO DA SILVA	**169.530-**	04/12/1982
002039	VANESSA SANTOS MARTINS	**11539**	10/08/1990
001957	VANESSA SOBRINHO GRECO	**77033**	02/09/1983
002440	VERA LUCIA COSTA LEITE	**13971**	04/07/1968
000975	VERA LUCIA DA COSTA RIBEIRO	**75109**	21/02/1960
003450	VERENA SCARLATO PINTO CERSOSIMO	**23054**	23/01/1993
002801	VERONICA MARIA DOS PASSOS SILVA	**97396**	12/04/1973
002839	VICENTE ANDRADE POMPEO	**75033**	18/07/1997
004259	VICTOR EVANGELISTA PAVESI	**78534**	30/10/1994
003112	VINICIUS OLIVEIRA DA COSTA	**21994**	09/09/1992
003822	VITÓRIA FERNANDES GOMES RAMOS	**29113**	17/06/1998
002796	VIVIANE CATINI NISHIYAMA	**69001**	06/10/1993
002489	WALLESKA LEAL BOLZAN	**1124396**	05/09/1997



PREFEITURA MUNICIPAL DE ITUPEVA
CONCURSO PÚBLICO - CPPMI 002/2023



001741	YAMARA LOPES	**21867**	29/04/1988
003173	YASMIM TAMI PAULINO SHIMOMICHI	**16311**	05/07/1999
000943	ZENILDA DA SILVA PAIXÃO	**712.123**	08/12/1976

TOTAL DE CANDIDATOS: 443

701 - Médico Neuropediatra

Inscrição	Candidato	Documento	Dta. Nasc.
002533	JANE ESTELA CARLOS	**227**	18/06/1963
002090	LAURA GOMES VALLI ALVES	**46466**	05/02/1991
003661	MAURICIO JOSÉ MEDEIROS	**30816**	21/05/1977

TOTAL DE CANDIDATOS: 3

702 - Médico Hematologista

Inscrição	Candidato	Documento	Dta. Nasc.
003583	BRUNA ADOLFO MESTIERI	**77797**	09/06/1983
003076	CAROLINA SERAFIM DA SILVA	**35739**	08/04/1991
004012	FABIO RIBEIRO JANSEN FERREIRA	**55075**	31/05/1979
003983	FELIPE RIBEIRO BRUNIERA	**91587**	04/12/1987
004120	GABRIEL MARTINS COQUITO SILVA	**59**	30/05/1995
001195	GUILHERME ANTONIO DE PAULA MACHADO	**8901**	11/09/1995
003160	GUILHERME FEKETE CHAIM	**76195**	24/10/1990
004218	GUILHERME FELIPE DONNANGELO MARTINS	**82601**	06/03/1985
000632	JOSYANNE CAMARA DE ARAUJO LINO	**92841**	30/09/1989
002797	LUCAS WEISS SANTOS	**765577**	12/06/1991
002695	MARIANA MEDICI DE OLIVEIRA DOS SANTOS	**62044**	14/02/1981
000596	RAFAEL MELLO MARTINS	**27984**	20/03/1991
003065	VIVIANE REGINA HERNANDEZ NUNES	**578**	05/01/1990

TOTAL DE CANDIDATOS: 13

703 - Médico Alergologista

Inscrição	Candidato	Documento	Dta. Nasc.
001409	ATILA LIMA DA SILVA	**0250140**	24/01/1977
004541	BRUNA RIBEIRO DE OLIVEIRA CASARETTI	**92**	15/12/1991
003817	ISABELLA BURLA MANHAES	**61**	03/04/1991
003304	NATHALIA PESSOA DE BARROS SIMIS	**19350**	14/07/1984

TOTAL DE CANDIDATOS: 4

704 - Médico Psiquiatra Infantil

Inscrição	Candidato	Documento	Dta. Nasc.
002953	ALAN MODESTO DA COSTA	**33**	26/07/1984



PREFEITURA MUNICIPAL DE ITUPEVA
CONCURSO PÚBLICO - CPPMI 002/2023



004557	CARLA CAROLINE MENDES ARIAL	**58618**	13/09/1986
000358	DANIEL AUGUSTO RODRIGUES VALERIO	**52080**	11/11/1983
002919	DANTY ALLYGUIERY BARRETO LIRA GOMES	**18369**	04/04/1993
004363	JOSE TIAGO RIBEIRO VIANA	**56**	18/07/1984
000348	MARCELO JORGE MACHADO NAZARETH	**94580**	07/01/1974
004418	RAFAEL LEAL ALVES	**83631**	18/06/1976
000857	SHEILA ALVES DOS REIS	**.707.112-**	16/05/1981

TOTAL DE CANDIDATOS: 8

705 - Médico Cardiologista

Inscrição	Candidato	Documento	Dta. Nasc.
001668	CARLOS ALBERTO FERREIRA DE FREITAS	**00776**	22/10/1974
000789	ELAIRTON ARAUJO SANTANA	**47702**	07/04/1961
001855	GISLAINE CRISTINA DE PAULA MOREIRA	**01296**	22/05/1989
000634	GRASIELA DE OLIVEIRA DE LIMA	**7590**	20/07/1993
003098	JOSE RICARDO BUENO DE MORAES BIROLI	**10949**	15/08/1957
003095	JULIANA GOMES DE SOUZA	**892020-**	12/11/1987
004201	MARIANE LIPI CERDEIRA	**9278**	30/11/1992
001482	VANESSA REJANE PESCIOTTO	**66453**	29/01/1974
001381	VICTOR DE VICENTE LEITE	**01853**	16/07/1990
001053	VITOR MARCOS VIEIRA	**004.163**	25/04/1963

TOTAL DE CANDIDATOS: 10

706 - Médico Pneumologista

Inscrição	Candidato	Documento	Dta. Nasc.
002763	GABRIELA SCARTEZINI MONICO	**74072**	08/04/1992
001049	LIVIA BISSOLI PRADELLA	**54065**	23/10/1985
002710	MAYARA MAGALHAES MORELLO	**30**	12/05/1990
004484	MURILO CABRAL DE VASCONCELOS	**9448**	22/12/1973
002216	RICARDO SIUFI MAGALHAES	**32556**	12/11/1987

TOTAL DE CANDIDATOS: 5



PREFEITURA MUNICIPAL DE ITUPEVA
CONCURSO PÚBLICO - CPPMI 003/2023



LISTAGEM DE INSCRIÇÕES DEFERIDAS

101 - Agente de Políticas Sociais (Operador de Piscina)			
Inscrição	Candidato	Documento	Dta. Nasc.
000580	ADÃO DE SOUZA	**8778**	16/01/1965
000917	ADINILSON ANTONIO SCHIAVINATO	**52850**	17/03/1967
000525	ADRIANA FERREIRA GOMES	**18789**	03/09/1982
001179	ADRIANO PEREIRA DA SILVA	**52514**	07/09/1992
000921	AILTON ROCHA DAS NEVES	**22433**	11/05/1972
000193	AIRTON NEVES DE ALMEIDA JUNIOR	**77705**	22/11/1988
000963	ALCINDO APARECIDO MARTHO	**981898**	17/04/1978
000987	ALESSANDRA TAINA COSTA	**35344**	02/12/1994
000878	ALESSANDRO DOS SANTOS	**80416**	01/12/1975
000966	ALEXANDER SALAH BAKRI	**810.6**	06/06/1982
001154	ALEXANDRE DE MORAES	**28453**	14/04/1973
001047	ALEXANDRE SANTOS OLIVEIRA	**40599**	02/09/1975
000517	ALEXANDRE VOICHISK PAIVA	**9862**	10/10/1986
000797	ALLAN DIEGO ZULPO	**01110**	28/05/1987
000279	ANDERSON CLAYTON APARECIDO BONDADE	**35493**	20/08/1985
000491	ANDERSON DOS SANTOS	**755639**	26/12/1987
001102	ANDRE DE SOUZA RAMOS	**0300588**	21/12/1977
000649	ANDRÉ LUIS MENDONCA ZANGARINI	**24987**	01/03/1984
000653	ANDREIA REGINA MENDES	**63074**	24/12/1974
000923	ANGELITA APARECIDA GUIMARAES	**66646**	07/09/1983
000122	ANTONIO AILTON XAVIER DA SILVA	**522**	17/10/1969
000968	ANTONIO FERREIRA DA SILVA	**9421**	15/05/1965
000700	ANTONIO JOSE DA SILVA	**390710**	12/09/1973
000622	ARMELINDO DO CARMO DE MELO	**44972**	11/03/1977
000680	ARTHUR HENRIQUE DOS SANTOS	**88565**	12/06/1994
000885	BARBARA FERREIRA DE CARVALHO	**33712**	30/07/1999
000903	BEATRIZ NARCISO FERREIRA	**90519**	17/08/1997
000472	BENEDITO HARDY RIBEIRO	**45593**	27/09/1964
000780	BRAYAN FRANCO NEGRETI DIAS	**229.995**	11/12/2004
000526	BRUNNO LOURENZO NOTOROBERTO	**53182**	16/08/1985
000232	BRUNO EDUARDO CORREA FERREIRA	**147124**	26/08/1980
000690	BRUNO QUEIROZ CAVALCANTE	**0404**	05/11/1988
001115	CAITO ABNER DUARTE	**57687**	05/02/1985
000133	CARLOS EDUARDO DA SILVA	**37470**	09/12/1986
000305	CARLOS EDUARDO MATIAS	**390.753**	18/03/1971
000214	CARLOS EDUARDO RODRIGUES DOS SANTOS	**223.785**	20/05/2000
000863	CARLOS EDUARDO RUTA MARIN	**17846**	03/12/1981
000471	CARLOS ROBERTO RUFINO DE OLIVEIRA	**966815**	28/08/1962
000143	CELIA REGINA SANTOS SILVA	**009530039**	21/09/1978



PREFEITURA MUNICIPAL DE ITUPEVA
CONCURSO PÚBLICO - CPPMI 003/2023



000676	CESAR AUGUSTUS DA COSTA ARNONI	**75563**	20/03/1988
000003	CESAR LIMA	**18.719.6**	05/01/1995
000599	CICERO PEDRO FERREIRA TELES DA SILVA	**52511**	08/08/1977
000989	CLAUDIO TITO BRAGHINI JUNIOR	**54325**	10/08/1985
000475	CLEITON JULIANO GOMES	**624082**	16/10/1988
000123	CLEYTON DA SILVA NASCIMENTO	**986.934-**	20/06/1992
000518	CRISTIAN LEONARDO BIAGI	**05578**	16/05/1999
000540	CRISTIANA TEODORO RODRIGUES	**34093**	15/06/1979
000557	CRISTIANE APARECIDA NARCIZO	**81856**	07/09/1977
000902	CRISTIANO AMARAL FERREIRA	**99718**	22/05/1986
000698	CRISTIANO PIMENTEL DE MATOS	**76312**	27/03/1975
001018	DACKSON PEREIRA VIEIRA	**91192**	11/03/1992
001079	DANIEL MUNIZ RIBEIRO	**44827**	31/10/1975
000265	DANILLO SUELBER LIMA DE CARVALHO NASCIMENTO	**47880**	04/09/1991
000753	DAVID JUNIO RIBEIRO MENDES	**57057**	22/07/1988
000357	DENILSON APARECIDO NASCIMENTO	**96666**	29/06/1971
000140	DIANA SOARES DOS SANTOS	**9480796**	31/03/1984
000830	EDERLI JEFFERSON MANTUANI DE LIMA	**004.564**	05/09/1983
000138	EDERSON BARROS UCHOA	**61609**	06/06/1987
000456	EDERSON BIAZOLLI	**43820**	26/03/1973
000930	EDIMUNDO APARECIDO DO NASCIMENTO	**90192**	11/06/1998
000250	EDIVAL BARBOZA DA SILVA	**84830**	18/05/1985
000629	EDUARDO ROCHA DE SOUSA	**4095618**	21/03/1990
000218	ELIEL SOUSA SANTOS	**85625**	11/05/1995
000303	ELTON MAZUCATO	**67068**	02/07/1991
000359	EVANDRO ELIAS SANTOS	**74445**	13/09/1988
000818	EVERALDO MOREIRA DOS SANTOS	**130930**	07/07/1973
000346	EVILE PINTO DOS SANTOS	**889.007**	31/08/2004
000316	EZEQUIEL DE SOUZA FERREIRA	**553.870**	03/09/2001
000635	FABIANO DOMINGUES GOMES	**82379**	16/12/1980
001074	FABIANO SANTOS EUZÉBIO	**08983**	01/05/1993
000823	FABIO DINIZ	**80399**	05/12/1957
000749	FABIO LUIZ ABDON MENEZES	**22346**	28/01/1976
000651	FILIFE TONETTI DA SILVA	**598.461-**	04/04/1992
001019	FRANCISCA LILIANE DE LIMA RODRIGUES	**007657**	18/10/1994
001061	FRANCISCO MARCIO ARAUJO SOARES	**55013**	29/11/1990
000874	FULVIO SOARES BANDEIRA DA SILVA	**10640**	08/05/1987
000187	GABRIEL BIAGI DA SILVA	**96506**	17/10/1996
001062	GABRIEL CIRINO FARIA	**22739**	24/10/2003
000535	GABRIEL GILBERTO ROCHA SANTOS	**12340**	23/08/1999
000991	GABRIEL GUSTAVO ADOLFO	**15664**	21/03/1989
000674	GABRIEL RAMOS DA COSTA	**35602**	17/11/1994
000407	GERALDO DIAS BARBOSA	**649.341**	25/07/1974
000534	GESSÍ RODRIGUES MENDES	**27692**	17/07/1980
000408	GILBERTO SEVERINO DE ALBUQUERQUE JUNIOR	**90226**	17/06/2000



PREFEITURA MUNICIPAL DE ITUPEVA
CONCURSO PÚBLICO - CPPMI 003/2023



000532	GILIADE BRITO DA SILVA	**54185**	04/06/1983
001084	GILSON ALVES DE SOUZA	**793157**	05/05/1975
001056	GILSON PEREIRA DE SOUZA	**609**	11/12/1979
000001	GISLAINE BEZERRA DE SOUSA	**62862**	14/08/1988
000163	GLEIDSON PAHOR	**85439**	12/10/1978
000809	GRAZIELE DE ALMEIDA RAMOS	**99493**	13/11/1992
000319	GRAZIELLY NASCIMENTO SILVA	**85046**	06/04/2002
000419	GUILHERME AUGUSTO MARINHO FREITAS	**19327**	20/09/1994
000786	GUILHERME KAIK SANTOS PINHEIRO	**81225**	15/06/2005
000951	GUSTAVO BRAGIATO DE OLIVEIRA	**00759**	12/11/1985
000280	GUSTAVO DA SILVA DOS ANJOS	**14861**	01/08/2006
000997	GUSTAVO DE SOUZA DOS SANTOS	**9463**	28/03/1996
000227	GUSTAVO HENRIQUE COELHO SILVA	**17831**	27/06/2005
000641	GUSTAVO HENRIQUE OLIVEIRA DE CASTRO	**956.485**	30/05/2003
000971	HENRIQUE POLO	**7008**	22/02/1998
000925	HERMELINDO FEDERZONI NETO	**37435**	02/07/2002
000278	HERNANI PEREIRA DE VASCONCELOS JUNIOR	**5298**	20/03/1970
000744	IAGO SANTOS NOGUEIRA	**16624**	21/04/1992
000816	IGOR ROSA ALVES	**28793**	07/06/2005
000312	ILTON DE OLIVEIRA MOURA	**06955**	15/03/1991
001151	IRINY RODRIGUES DA COSTA DUARTE	**81188**	04/05/1993
000904	ISAIAS LUIS DA SILVA	**99004**	12/01/1981
000027	JALAISSON OLIVEIRA SANTOS	**64830**	01/11/1989
000796	JANIO LUIZ DOS SANTOS	**84043**	03/12/1978
000571	JARIO ARAUJO DAMASCENA FILHO	**0441743**	06/01/1991
000390	JEAN SIQUEIRA DA ROSA	**52283**	20/12/1996
000862	JESSE HENRIQUE AZEVEDO DE SOUZA	**55847**	31/01/1994
000444	JOÃO CARLOS DE SOUZA	**2277454**	10/07/1984
001183	JOAO HENRIQUE PENICHE LIMA	**40218**	27/12/2007
000194	JOAO VITOR MOREIRA DE MELO	**701.038**	17/07/2004
000222	JOEL JOSE DE OLIVEIRA	**18292**	19/07/1968
000965	JONY KLEBER FARIAS DA SILVA	**4093678**	02/10/1996
000683	JORGE FUCA	**60197**	23/10/1969
001098	JORGE RODRIGUES DE SOUSA	**88284**	12/09/1985
000058	JOSE ANTONIO DE FREITAS	**11478**	19/04/1985
000793	JOSE HENRIQUE MELO DOS SANTOS	**95807**	28/05/1996
001125	JOSE MARIA COSTA	**852.906**	17/12/1976
000687	JOSE SEBASTIÃO FERREIRA	**5309**	06/10/1965
001096	JOSUEL INACIO DA SILVA	**3791**	26/04/1972
000688	JULIANO BRAJON	**144.799**	23/10/1991
000857	KAIO VINICIUS DE SIQUEIRA FORESTI	**56895**	24/07/2002
000392	KELLY GOMES DE JESUS	**98404**	16/09/2005
001091	KESLEYVAN SEVERIANO FELIX	**0937**	29/05/1996
001124	KETHELYN DE OLIVEIRA MARTINS PIO	**33820**	22/02/1992
000431	LEANDRO APARECIDO DA ROSA	**73739**	24/08/1977



PREFEITURA MUNICIPAL DE ITUPEVA
CONCURSO PÚBLICO - CPPMI 003/2023



000739	LEANDRO DE OLIVEIRA SOUZA	**73214**	22/12/2001
000205	LEANDRO FERNANDES DOS SANTOS JUNIOR	**44017**	19/08/2003
000960	LEILA TAMILDES DE JESUS	**2974**	22/11/1996
000228	LEILSON LUCENA DE MEDEIROS	**20425**	13/03/1985
000464	LEO VINICIUS BORGES PIRES	**19555**	03/11/1974
000570	LEONARDO DA SILVA OLIVEIRA	**039.312**	25/12/1994
000239	LEVI CORSINO CARDOSO	**76037**	02/02/1960
001168	LIDIOMAR JOSE DORNERIO DE OLIVEIRA	**53614**	30/10/1980
000504	LUAN RODRIGUES CAITANO	**16132**	05/06/1995
000837	LUCAS GUEDES DA SILVA	**22830**	24/11/1996
000840	LUCAS HENRIQUE FRANCISCO DA SILVA	**7324**	03/07/1994
001065	LUCAS MARINHO SANTANA	**67778**	04/08/1995
000905	LUCIENE COSTA SILVA	**66551**	21/11/1979
000074	LUIS GUSTAVO DA SILVA AMANCIO	**68832**	25/05/1989
000849	LUIS MARCOS CANDIDO CORREA	**68243**	10/05/1966
000703	LUIZ CARLOS VIEIRA DA SILVA	**83263**	23/05/2006
000638	LUIZ FERNANDO CORREA LEITE	**13179**	28/06/1978
000755	MARCEL ALESSANDRO DE MORAES JUNIOR	**44210**	14/10/1994
001095	MARCELO DOMINGOS DA SILVA	**021877**	29/05/1979
000956	MARCIO EDUARDO CIAMBA	**96580**	29/12/1975
000383	MARCIO GOMES DA SILVA	**26615**	17/03/1971
000338	MARCO ANTONIO CARNEIRO DE ANDRADE	**66402**	06/06/1953
000459	MARIA ALICE ARMELIN	**55620**	14/03/1990
000761	MARLI FERREIRA	**61393**	08/07/1970
001173	MATEUS DA SILVEIRA BAPTISTA	**44666**	02/10/2004
000466	MATHEUS FRANZIOZI BEZERRA	**97303**	06/02/1996
000957	MATHEUS LEANDRO SILVESTRE	**04495**	22/11/1994
000853	MATHEUS MAFRA SILVA LEMOS	**80668**	09/08/1999
001150	MAURÍCIO DOS SANTOS LIMA	**4093**	25/09/1987
000870	MAX WENDELL NERY MENDES	**14312**	04/05/1983
000772	MICHELE CAROLINE APOLONIO CARVALHO	**65560**	01/06/1997
000693	MIGUEL GUEDES JUNIOR	**02624**	12/01/1980
000533	MIRIAN APARECIDA VIEIRA	**46110**	19/06/1990
000202	MOABE SOARES LIMA	**77479**	20/10/1997
000273	MULLER RONDINELI DA ROSA	**320611**	04/03/1988
001123	MURILO MATHEUS RODRIGUES DEOLINDO	**30977**	22/04/2003
000457	NATAN SANTOS SOARES DE OLIVEIRA	**70378**	25/12/2001
000677	NATANAEL SILVA SANTOS	**71961**	30/06/1999
000093	NOEL DE MELO NEGROMONTE	**04260**	01/03/1988
000994	ODAIR JOSE PEREIRA DURAES	**928625**	12/09/1975
000309	OTAVIO AUGUSTO DE PAULA	**740.411**	23/11/2001
000562	PATRICIA DA SILVA HIGA	**72243**	08/09/1988
000300	PATRÍCIA MENDES DE OLIVEIRA	**134730**	24/09/1991
001137	PAULO HENRIQUE DA SILVA	**53162**	24/02/1984
000759	PAULO HENRIQUE PAULINO BEZERRA	**44783**	24/03/1990



PREFEITURA MUNICIPAL DE ITUPEVA
CONCURSO PÚBLICO - CPPMI 003/2023



000462	PAULO HENRIQUE SZABO	**27163**	21/05/1973
000165	PAULO JORGE DE SOUSA	**76063**	19/04/1981
000474	PAULO RICARDO MENDES	**55336**	03/07/1991
001012	PEDRO HENRIQUE DELLIS	**86889**	26/05/2004
000725	PEDRO LUIZ MINGOTI	**36751**	27/06/1966
000488	RABI FREGNI	**548763-**	15/10/1979
000984	RAFAEL DA SILVA FERREIRA	**37277**	11/04/1984
000913	RAFAEL FERNANDES COSTA DA SILVA	**351**	24/01/1989
000648	RAFAEL NUNES ROCHA	**56633**	01/07/1995
000433	RAFAEL SILVEIRA MARCHETTI	**3843138**	28/06/1993
000337	RAFAEL YOSHIZANE MIRANDA	**762113**	02/03/1984
000897	REGINALDO MARCOS GOBBI	**58158**	19/04/1973
000282	REGINALDO RODRIGUES DOS SANTOS	**44382**	15/12/1978
001014	RENAN APARECIDO DOS SANTOS	**1771**	24/01/1991
000619	RENATO FURTADO RIBEIRO	**51725**	04/08/1987
000446	RICARDO GONCALVES BUENO PEREIRA	**259752**	31/10/1983
000722	RINALDO DE ARAUJO PAES	**71964**	22/12/1969
000826	ROBERTO ROSEIRA	**03109**	21/10/1986
001190	ROBERTO TADEU PINTO SAVIETO	**264778**	26/09/1963
000587	RODOLFO DOS SANTOS	**80243**	25/04/1976
000658	RODRIGO BARBOSA DA SILVA	**30453**	22/02/1984
000060	RODRIGO LIMA COSTA	**70557**	24/09/1992
000306	RODRIGO SILVA DE OLIVEIRA	**67699**	02/11/1988
001060	ROGERIO ALVES DA SILVA	**36460**	11/07/1983
000934	ROGÉRIO ALVES DE OLIVEIRA SILVA	**84779**	18/02/1990
001042	RONALDO FRANZONI	**731.252**	27/08/1975
000042	ROSANA FLAUSINO DA SILVA CRUZ	**2590**	08/04/1983
000505	RYAN DO NASCIMENTO TEIXEIRA	**64407**	21/02/2006
001088	SAMUEL BISPO ROQUE	**07206**	21/07/2003
000880	SAMUEL FERREIRA DOS SANTOS	**512959**	08/10/1979
000401	SAMUEL PEREIRA MARTINS	**08159**	05/01/1995
000109	SERGIO APARECIDO OLIVEIRA ROCHA DOS SANTOS	**651772**	09/04/1971
001108	SILAS CARDOSO MENDES	**2509292**	24/01/1988
001038	SILAS RODRIGUES DE LIMA	**60231**	26/12/1978
000181	SUELI VICENTE DE LIMA	**38769**	15/03/1968
000436	TALLYS JEFERSON DE OLIVEIRA SILVA	**66299**	04/07/1991
000257	TASSIA CRISTINA AGUIAR	**51364**	23/03/1989
001032	THALINY AUGUSTO PEREIRA	**95684**	28/12/2000
000253	THUANY SANTOS LAGE	**605843**	02/03/1989
000329	TOMAZ KERBER DE ABREU	**46141**	10/10/1999
000080	VALDINEI FERREIRA DA SILVA	**63407**	19/02/1976
001129	VALDIR APARECIDO PEREIRA	**30968**	14/04/1963
000737	VANEÇA CRUZ TEIXEIRA	**09223**	12/11/1979
001128	VEDUARDO DE OLIVEIRA PEREIRA	**03140**	06/07/1988
000017	VICTOR GARCIA ARANHA	**596.253**	26/03/2000



PREFEITURA MUNICIPAL DE ITUPEVA
CONCURSO PÚBLICO - CPPMI 003/2023



000565	WANDERLEY RODRIGUES DUTRA	**82474**	05/12/1974
000673	WESLEY FERREIRA DA SILVA	**91950**	12/04/1988
000667	WEULER KERBER DE ABREU	**51488**	19/05/1995
001104	ZEILTON ROCHA FRANCISCO	**35414**	11/09/1975
000958	ZILMA APARECIDA CORDEIRO	**62823**	11/10/1976

TOTAL DE CANDIDATOS: 224

501 - Instrutor de Prática Desportiva (modalidade VOLEIBOL)

Inscrição	Candidato	Documento	Dta. Nasc.
000519	ADRIANO FERREIRA GOLDBERGER	**91723**	06/12/1977
000543	ALISSON RODRIGUES SALOMÃO	**11216**	16/03/1991
000454	ANA BEATRIZ POLETTI DE OLIVEIRA GONCALVES	**58374**	05/12/1985
000276	ANDRE LUIZ GOMES	**9473791**	01/09/1966
000669	ANTONIO ALVES FEITOSA	**64717**	05/06/1975
000976	BRUNO BOCCALINI	**514498**	16/10/1984
000835	BRUNO GONCALVES PEREIRA	**84388**	29/09/1996
001085	BRUNO MARQUES DA SILVA	**958.635**	29/06/1999
001126	CAIO EDUARDO MARQUES BORGES DOS SANTOS	**18360**	30/05/1990
000486	CAMILA APARECIDA DA SILVA RODRIGUES	**925194**	20/03/1978
000817	CARLOS AUGUSTO MOTA CALABRESI	**25194**	13/02/1978
000922	CARLOS LEONILDO NEGRO	**0450674**	21/06/1968
001166	CAUE TREVILLATO SILVA	**33050**	26/09/1980
000252	CLAUDIA ALMEIDA D ANDRETTA CRUZ	**33448**	21/02/1978
000790	CLEBER DE SOUZA	**131.608**	13/08/1978
001118	CRISTIANA RODER	**5074407**	30/07/1980
000911	DANIEL FELIPE CEZARIO	**17245**	28/04/1983
000918	DAYANNE BARBOSA MAGALHÃES	**158327**	22/08/1990
000426	DENIS BUENO DOS SANTOS	**00290**	09/11/1992
001007	DIEGO FERNANDEZ PIVA	**909.988**	08/12/1985
000815	DIEGO LUIS DA SILVA ALVES	**54896**	03/04/1987
000254	DOUGLAS ALVES DE JESUS	**167.091**	13/12/1989
000286	EDIVALDO DUTRA SOARES	**46221**	08/07/1976
000847	ELIEZER DE ALMEIDA	**897493**	31/03/1983
000762	FÁBIO HENRIQUE MISSARI	**73128**	28/04/1984
000290	FABRÍCIO MORARI	**97987**	01/04/1999
000883	FERNANDO DA SILVA PEREIRA	**94429**	28/03/1992
000189	FLAVIO DOS REIS SAMPAIO	**8955228**	02/05/1980
000720	FRANCISCO ALEXANDRE DA SILVA	**327028**	10/06/1966
000860	GIOVANNA MARIA BUENO	**58271**	04/07/1999
000499	GUILHERME MATTENHAUER FERREIRA	**82908**	19/07/2002
000221	IRIS MENDES	**874.338**	06/02/1987
000819	JÉSSICA NUNES DE OLIVEIRA	**137.094**	07/08/2000
000560	JESSICA THAIS DERTINATI KERVE	**071343**	17/09/1998



PREFEITURA MUNICIPAL DE ITUPEVA
CONCURSO PÚBLICO - CPPMI 003/2023



000933	JOSÉ EDUARDO FAYAN	**76054**	31/05/1966
000564	JOSE EDUARDO MARQUES	**67448**	06/09/1970
000848	JULIA SILVA DE OLIVEIRA	**15415**	10/08/2002
000033	KAREN DE PAULA	**01304**	25/05/1994
000831	KATYANE MOREIRA DOS SANTOS	**2797**	28/07/1979
000492	LARISSA FERNANDES RODRIGUES	**24304**	05/06/1997
000403	LETÍCIA POZZEBON	**119688**	21/03/1997
000718	LÍVIA GABRIELA BARDUCHI	**04727**	11/12/1997
000268	LUIZ CARLOS DE OLIVEIRA	**131281**	23/07/1965
000946	LUIZ FERNANDO RAMOS VIEIRA	**07018**	22/12/1983
000307	LUIZ GONZAGA CAVALCANTI NETTO	**77836**	25/06/1981
000083	LUIZ TEIXEIRA	**21447**	12/09/1978
000150	MARCEL MARQUES	**59345**	22/05/1983
000034	MARCEL SILVA PRATES	**858.330**	29/08/1996
000822	MARIELE DE SOUZA PEREIRA DE CAMARGO	**005.282-**	12/06/1993
000397	MARILIA REGINA NARESSI GUTZLAFF	**02507**	09/05/1987
000497	MARILYN SIMOES OLIVEIRA	**93249**	10/09/1986
000689	MARJORIE DA SILVA CORREA	**53234**	12/03/1993
000201	MATHEUS AMATO D ANGELO	**083.463**	28/02/1999
001144	MIRELLE BARBUGIAN VICENTINI	**16345**	25/04/2003
000481	MOACIR MAGNO RODRIGUES DE LIMA	**16869**	21/01/1973
000873	NAYARA RAQUEL DANTAS JACINTO	**26242**	30/12/2001
000071	NICHOLAS BLANCO ALVARES E SILVA	**668237**	14/01/2002
000523	PÂMELA TATIANE DA ROSA	**47173**	23/08/1992
000185	PHILIFE MARTINS	**36153**	29/04/1991
000073	RAFAEL GALLINARI TOLENTINO	**70558**	26/09/1992
000376	RANIELI TEIXEIRA DE DEUS	**58747**	22/03/1995
000821	RENATA MAYUMI KIMURA	**83114**	25/06/1969
000916	RENATA PRAES DE SOUZA	**180963**	26/10/1993
000509	ROBERTO JOSE RUIZ	**40470**	28/12/1984
000461	ROBSON RICARDO MEDRADO MOTA	**08915**	13/07/1978
001080	RODRIGO GONÇALVES DE JESUS	**99380**	17/09/1988
000125	ROGERIO CARVALHO DA SILVA	**87114**	12/04/1978
000986	RONI WILLIAN DE OLIVEIRA	**164916**	06/03/1975
000014	RUBENS LUCHETI FILHO	**81884**	31/03/1980
000051	RUDNEY AMOROZO BORGES	**57657**	17/05/1987
000068	RUI GAINO JUNIOR	**50460**	25/06/1980
000624	SABRINA ROSA DE SOUZA	**939843**	17/02/2004
000806	SALVADOR DOS PASSOS BOMFIM FILHO	**058074**	27/07/1968
000301	SANDRO ROGÉRIO CRISOL	**26826**	16/08/1973
000064	STEFANIE HESSE ALVES	**063440**	16/05/1988
000313	SUELI BIZARRIA LOPES DA SILVA	**755061**	08/01/1974
000139	THAMELLA UCHÔA GASPAS	**54011**	18/11/1995
000634	THIAGO DE MORAIS SANTANA	**46218**	13/01/1986
000595	VALMIR LAURIANO DA SILVA JUNIOR	**82821**	17/12/1987



PREFEITURA MUNICIPAL DE ITUPEVA
CONCURSO PÚBLICO - CPPMI 003/2023



000665	VALTER JO KAWANO	**025.452**	04/01/1969
001140	VINICIUS CARLOS MUCHON DE ABREU	**283179**	30/11/1994

TOTAL DE CANDIDATOS: 81

502 - Instrutor de Prática Desportiva (modalidade PARAOLÍMPICAS)

Inscrição	Candidato	Documento	Dta. Nasc.
000900	AÉCIO OLIVEIRA SANTOS	**92472**	04/05/1985
000895	ALEXANDER SALAH BAKRI	**810.6**	06/06/1982
001135	ALMIRO FERREIRA DA SILVA JUNIOR	**39719**	01/10/1985
000756	AMANDA DA SILVA FIGUEIREDO	**65973**	27/01/1997
000019	ANDRE LUIS COLOMBERA	**27156**	22/02/1972
001049	AUREA SAYURI SHIHONMATSU	**80527**	15/11/1982
000974	BRUNO BOCCALINI	**514498-**	16/10/1984
000961	BRUNO PAVÃO FRANCO DA ROCHA	**57881**	04/03/2001
000871	BRUNO PORTO DOS SANTOS	**99634**	08/10/1987
000131	CAROLINE AMANDA GALASSI	**28109**	25/05/1994
000170	CLEVERSON PEREZ	**40728**	25/04/1977
000801	CLODAIR RODRIGUES JUNIOR	**804823**	05/04/1968
001117	CRISTIANA RODER	**5074407**	30/07/1980
000566	CRISTIANO CANDIDO CARRENHO DOS SANTOS	**49236**	17/10/1979
000760	DIEGO MORAES CASCARDO	**805037**	23/06/1989
000379	DIEGO VIOLA VIEIRA DA SILVA	**21592**	14/08/2002
000427	EMERSON CARLOS LEITE	**55055**	16/02/1985
001067	EMERSON FELIPE DE MELO SANTIAGO	**06718**	03/11/1986
000767	EVANDRO GUSTAVO LOPES SALES	**91847**	11/02/1989
000158	EVERTON ROBERTO DE ARRUDA	**68690**	03/08/1981
000445	FABIO AGAPITO DE LIMA	**487515**	07/05/1991
000792	FABIO HENRIQUE ROCHA AGUIAR	**2.498.408-1**	05/11/1994
000263	FABIO WESTEMAIER RIBERA	**93653**	26/04/1995
000955	FRANK MENDONCA TOMAZ	**75849**	14/02/1989
000258	GABRIEL TURATTI DA CRUZ FIGUEIREDO	**3219368**	15/03/1997
000952	GILMAR LOPES DOS SANTOS	**91246**	30/07/1978
000111	GIOVANNI DE ALMEIDA ANDREOTTI	**738.438**	19/02/1997
000179	GUILHERME AUGUSTO MACIEL VIGO	**61714**	29/11/1991
000137	GUILHERME LAVAQUI RODRIGUES	**381.401**	03/04/1991
000899	GUILHERME TREVIZAM	**871784**	02/11/1998
000350	JANE APARECIDA BERGANTIN	**595.779-**	05/02/1979
000494	JEFFERSON ROBERTO DA COSTA	**422592**	29/09/1983
000944	JOAO PEDRO ARMELIN ROMANTINI	**67650**	18/02/1997
000428	JOAQUIM OTACILIO DIAS MEIRA	**52810**	01/02/1988
000247	JOSÉ ROBERTO ROCHA	**590.478**	14/05/1975
000633	JULIA DE FREITAS MARCHIORI	**61067**	09/09/1996
000694	JULIANA AZEVEDO MAXIMIANO	**77239**	15/08/1996



PREFEITURA MUNICIPAL DE ITUPEVA
CONCURSO PÚBLICO - CPPMI 003/2023



000321	JULIANO CRISTIAN BECARI	**83076**	03/12/1988
000697	KELVIN GABRIEL MENDES	**33665**	04/10/1995
000088	LEIDIANE SOUZA LIMA	**83493**	05/12/1992
000906	LENIRA LEMOS DE CARVALHO FERREIRA	**90248**	07/08/1975
000608	LEONARDO GOMES GUIMARÃES	**94023**	18/10/1994
000875	LUCAS DIAS MANTOVANI	**40317**	12/07/1994
000477	LUCAS ZUCCO PIOLLI	**27796**	14/12/1994
000841	LUCINDA DA SILVA MORAES	**25423**	20/06/1977
000742	LUIZ GABRIEL MANZIONE DE OLIVEIRA	**26322**	04/01/1995
000820	MARCEL BRUNO DOMINGUES	**14299**	03/02/1985
000066	MARCELO DE SOUSA BETERINCOSTO	**61382**	22/01/1998
000396	MARILIA REGINA NARESSI GUTZLAFF	**02507**	09/05/1987
001001	MARINA TREVIZANI BARBI	**871703**	28/10/1999
000949	MATHEUS PEREIRA SILVA DOS SANTOS	**344298-**	09/05/1999
000943	MICHEL FAVARO	**104738-**	28/12/1979
000458	MICHEL FELIPE POLICARPO DO NASCIMENTO	**607.330**	10/10/1994
000766	MILENE DE LIMA DA SILVA RODRIGUES	**0960827**	26/03/2000
000876	NICOLAS CAMILLO	**00770**	10/04/1993
001078	PAULO HENRIQUE RODRIGUES DE SOUZA	**14070**	19/12/1998
000706	PRISCILLA FURTADO RIBEIRO SOARES	**841890**	23/07/1982
000554	RAFAEL PRADO FAVILLA	**84401**	03/12/1986
000333	RAFAEL RIBEIRO MATTOSINHO	**80314**	03/07/1989
000854	REINALDO CAVICCHIO JUNIOR	**67861**	13/12/1980
000545	RENAN DE MELO SOUZA	**41632**	04/06/1996
000844	RHONAN LOURO RODRIGUES	**15264**	15/02/1991
000117	RICARDO LEMES BONELLI	**90574**	21/03/1984
000465	ROBERTO BETHOVEN LEITE	**878344**	18/08/1986
001006	RODRIGO ROAH RODRIGUES	**05905**	23/10/1980
001103	ROGERIO ANTONIO LAURATO SERTIE	**0808**	14/07/1974
000326	RUAN SIMYS JIMENEZ ROSA	**79087**	03/05/1999
000938	SAMUEL IZAIAS DOS SANTOS	**8.084.3**	14/09/1976
001162	TALITA SILVA JOIA OLIVEIRA	**00509**	13/08/1988
000490	TAMIRES PEREIRA DA SILVA	**972016**	12/06/1993
001177	THAISSA GABRIELLE SANTOS CUNHA	**169.766**	23/05/1999
000347	THIAGO LIMA DE OLIVEIRA	**42529**	11/03/2000
000662	VALTER JO KAWANO	**025.452**	04/01/1969
000851	VICTOR HIDEKI MORIKUNI	**97930**	09/06/1994
000156	VILSON VENTURA DA SILVA	**878**	12/02/1988
000775	WANZER DE MORAES FERREIRA	**23463**	19/08/1981
000482	WILIAM FERNANDES DO NASCIMENTO	**18827**	02/04/1979

TOTAL DE CANDIDATOS: 77

503 - Instrutor de Prática Desportiva (modalidade FUTSAL)



PREFEITURA MUNICIPAL DE ITUPEVA
CONCURSO PÚBLICO - CPPMI 003/2023



Inscrição	Candidato	Documento	Dta. Nasc.
001015	ADIEL DE SOUSA GAMA	**8313218**	09/09/1994
000559	ADRIEL MOREIRA	**90258**	27/03/1998
000358	ALAN ROGERIO DE ALMEIDA	**67783**	11/09/1979
000269	ALEXANDER SALAH BAKRI	**810.6**	06/06/1982
000807	ALEXSANDRO HENRIQUE VIESBA MARTINS	**58577**	13/02/2000
000007	ALINE OLIVEIRA DE SANTANA	**83062**	16/07/1989
001094	ALTEMAR DA SILVA SANTOS	**77698**	03/10/1979
000043	ANA CASSIA SANTOS ALMEIDA	**474104**	24/11/1992
000672	ANDERSON FERREIRA DE SANTANA	**46265**	17/09/1976
001171	ANDRE LUIS AMARAL RODRIGUES DE ALMEIDA	**493**	24/05/1967
000011	ANDRE LUIS PARONETTI	**237.227**	07/08/1979
000224	ANTONIO ERINALDO CARDOSO PEREIRA	**388524**	08/04/1983
000469	ARINEUDO ALVES LOPES	**723711**	16/10/1981
001017	BRUNA GRASSESCHI INOUE	**49994**	16/02/1986
000614	BRUNO ANDERSON FERNANDES	**256967**	14/06/1983
000973	BRUNO BOCCALINI	**514498**	16/10/1984
001092	BRUNO LEONARDO DE OLIVEIRA	**450203**	06/10/1989
000695	BRUNO RODRIGUES	**030.775**	17/01/1985
001024	BRUNO WELLINGSON GERALDO	**2308**	16/06/1986
000331	CAIO FELIPE MORAES GONCALVES	**304879**	25/10/1995
000655	CAIO VINICIUS CEOLIN	**54055**	16/03/1987
000784	CARLOS ALBERTO DA COSTA JUNIOR	**58160**	25/03/1997
000148	CARLOS EDUARDO ROCHA DA SILVA	**48725**	02/03/1997
000164	CESAR AUGUSTO FELIX DA SILVA	**35076**	31/08/1979
000953	DANIEL FRANCISCO GAVA	**453719**	07/06/1984
000245	DANILO MORAES TERRA	**83363**	07/12/1982
001058	DENIS PISSUTO	**233.773**	01/10/1982
000621	DENNAS DE OLIVEIRA ALEXANDRE	**37530**	29/03/1982
001176	DIOGENES WILLIAM DE FREITAS	**91428**	27/06/1983
000507	EDUYSON DA SILVA MAIA	**604.249**	20/06/1995
000311	ELEANDRO DE OLIVEIRA	**5448-g/**	12/03/1989
000770	ELIEL LEVI ANZOLIN DE ANDRADE	**745.035**	02/03/2001
000572	ERASTO APARECIDO DE ALMEIDA COSTA	**766617**	26/07/1967
000768	EVANDRO GUSTAVO LOPES SALES	**91847**	11/02/1989
000896	EVANDRO RODRIGUES CASTRO	**60998**	29/10/1998
000502	EVELY RHAYANE DE MOURA ALVES	**91875**	21/06/2003
000964	EWERTON DA SILVA OLIVEIRA	**987.843**	26/10/1992
000292	FABRÍCIO MORARI	**97987**	01/04/1999
000728	FELIPE PINHEIRO	**80308**	15/12/1987
000155	FERNANDO AUGUSTO CAIRES JUNIOR	**43321**	28/03/1975
000061	FLAVIO DOS SANTOS VENTURA	**159334**	19/06/1969
000593	FRANCIELE LIMA VIANA	**526458**	01/03/2000
000778	FRANCISCO FERREIRA REZENDE	**94919**	10/01/2000
000153	GABRIEL ANTONIO LAZARI	**64266**	11/01/2000



PREFEITURA MUNICIPAL DE ITUPEVA
CONCURSO PÚBLICO - CPPMI 003/2023



000748	GABRIEL DE OLIVEIRA COSTA	**79724**	10/12/1997
000091	GABRIEL DE SANTANA BRUNO	**247290**	17/01/2000
001159	GABRIEL VECCHIA BERSI	**20154**	21/11/1989
001110	GILSON PIETRUCI	**19991683**	04/01/1968
001147	GISLAINE APARECIDA DE SOUZA	**836.756**	26/02/1993
000055	GLAUCO ROGÉRIO DA SILVEIRA	**59053**	27/06/1980
000498	GUILHERME MATTENHAUER FERREIRA	**82908**	19/07/2002
000231	GUILHERME TREVIZAM	**871784**	02/11/1998
000455	GUSTAVO FELIPE PRADO FERNANDES FONSECA	**231563**	29/11/1986
000804	GUSTAVO HENRIQUE ROCHA	**16806**	13/05/1999
000959	GUSTAVO HENRIQUE ZAPAROLLI	**554172**	25/09/2003
001002	GUSTAVO LUCHETTA GARBELLINI	**47985**	11/12/1986
000962	GUSTAVO MARTIM WELENDORF	**53679**	13/01/1990
000927	HENRIQUE ASSMANN VIEIRA	**688.548**	02/02/1998
000550	HENRIQUE FRANCISCO DA SILVA	**692507**	21/03/1995
000575	HENRIQUE ROCHA SOARES	**39349**	27/04/1998
000342	HERICA MARTINS CHAVES PIMENTA	**26209**	04/03/1993
000729	HIGOR CARLOS LOURENCO DE LIMA	**81371**	19/04/1997
000513	IGOR LINDENBERG DE SOUZA	**53604**	29/09/2000
000625	ISABELA FERNANDA CORREIA DA SILVA	**630.799**	28/07/1996
000549	ISRAEL GUSTAVO FERREIRA	**44653**	20/12/2000
000081	JOAO PAULO DA SILVA FILHO	**74686**	10/10/1989
000750	JOÃO PEDRO CORRADIN	**96646**	11/03/1998
000721	JOAO PEDRO VASCONCELOS	**746598**	09/11/2000
000898	JORGE HENRIQUE BARBOSA	**27285**	18/05/1989
000920	JOSE CARLOS PEREIRA DA SILVA	**93490**	20/02/1974
001025	JOSÉ DOS SANTOS SIMPLÍCIO	**7046**	03/11/1999
001101	JOSE FERNANDES DUARTE RODRIGUES	**55440**	28/07/1979
000391	JOSÉ ROBERTO ROCHA	**590.478**	14/05/1975
000832	JULIANA BARBOSA DE BARROS	**48347**	19/05/1989
000293	JULIANA CRISTINA SALES MARTINS	**08576**	23/05/1984
000053	JULIANA SILVA MELO	**98**	23/01/1992
000323	JULIANO CRISTIAN BECARI	**83076**	03/12/1988
000914	JULIO ROMANINI	**354669**	17/10/1979
000430	KAIO VINICIUS QUEIROZ DA SILVA	**30**	11/09/1991
001089	KAIQUE JESUS DE ALMEIDA	**074.367**	07/01/1995
001037	KAUÊ IGOR DE MOURA	**35040**	04/03/1996
000195	LENICIO SEVERINO DE PAULA	**739733**	23/09/1988
000295	LEONARDO MEGETO MONTELATTO	**58656**	18/07/1994
000887	LEVI SILVERIO DA CRUZ SILVA	**705284**	22/05/1989
000701	LEYDIANE FLORES RIBEIRO	**53987**	28/06/1992
000776	LUCAS BURIOL DO NASCIMENTO ASSIS	**99439**	06/04/2001
001008	LUCAS CROCE	**590744**	27/01/1995
000119	LUCAS DANIEL DE LIMA	**4538**	24/01/2000
001052	LUCILENE PEDROSO	**23145**	15/05/1976



PREFEITURA MUNICIPAL DE ITUPEVA
CONCURSO PÚBLICO - CPPMI 003/2023



000787	LUIZ FELIPE BATISTA	**46256**	21/01/2002
000675	LUIZ FERNANDO ZANETI	**195.806**	17/02/1990
000988	LUIZ GUSTAVO TOMAZ DE OLIVEIRA	**38363**	01/12/1984
001041	MALAQUIAS DAVID PORTO LOURENCO	**35528**	08/05/1989
000009	MARCELO ANTONIO FERREIRA DO NASCIMENTO	**500.421**	28/04/1995
000589	MARCELO AUGUSTO SILVA PIAZZAROLI	**167237**	01/02/2002
000197	MARCELO GALVANI	**068.552**	06/05/1971
000113	MARCIO JOSÉ DA CUNHA VERAS	**58109**	18/03/1987
000040	MARCOS FELIPE MONTEIRO BASTOS	**95190**	17/04/2000
000101	MARIAH EDUARDA MONTEIRO CORREIA DE SOUZA	**630**	12/01/2001
001198	MARIANY DA SILVA ROCHA	**99128**	03/01/1997
000935	MATEUS DA COSTA E SILVA	**042293**	02/06/1983
000410	MATEUS RODRIGUES	**71223**	11/10/2000
000437	MATHEUS DE TOLEDO GARCIA	**10972**	05/06/1996
000919	MICHEL FRANCISCO JOBSTRAIBIZER PEREIRA	**28649**	25/08/1992
000105	MURILO VENANCIO MARTINELI	**4813085**	16/12/1996
001187	NATHAN VICTOR RUFINO BERGAMO	**63238**	23/02/1998
001138	NICOLI CUSTODIO RODRIGUES	**74732**	31/01/1997
000839	OSVALDO PEREIRA DA SILVA	**57528**	07/10/1984
001178	PEDRO CEZAR SILVA LOPES	**13734**	02/01/2001
000643	PEDRO HENRIQUE ALVES BERNARDES	**64858**	25/11/1985
001133	PEDRO HENRIQUE DA ROSA	**962094**	30/11/1993
000647	PHELIPE PFEFFER FERNANDES	**78593**	31/10/1995
000387	RAFAEL ANDRADE ROCHA	**616878**	19/04/1982
000555	RAFAEL PRADO FAVILLA	**84401**	03/12/1986
000233	RAWLINSON LIMA PEREIRA	**65544**	17/01/1975
000714	RENIERY PEREIRA DA SILVA	**78376**	15/05/1992
000299	RICARDO BARCELOS DA COSTA	**07787**	25/09/1975
000602	RICARDO LEOPOLDO DE ALMEIDA	**644319**	22/04/1989
000686	ROBSON GONCALVES CRISPIM	**35183**	04/02/1979
000777	RODRIGO DANIEL BATISTA PEZZUTO	**412.592**	21/05/1999
000940	RODRIGO MARTINS	**37814**	02/04/1986
000106	ROGERIO CARVALHO DA SILVA	**87114**	12/04/1978
001188	SAULO MARQUES BARDUZZI	**7287892**	15/04/1985
000078	SILMARA OLIVEIRA TEIXEIRA	**82509**	09/02/1983
000516	TAYLOR MENDES JORGE	**25799**	20/02/1994
000909	THIAGO ALVES DA SILVA DE MATOS	**71027**	20/06/1988
000941	THIAGO APARECIDO DE OLIVEIRA	**37039**	21/07/1982
000631	THIAGO DE MORAIS SANTANA	**46218**	13/01/1986
000370	THIAGO LIMA DE OLIVEIRA	**42529**	11/03/2000
000287	THIAGO ZEMINIAN CROCI DE OLIVEIRA	**22917**	12/07/2000
000884	TIAGO DA SILVA MARIANO	**04930**	23/04/1982
000325	TIAGO HENRIQUE MODENEZE AMORES	**02412**	27/10/1992
000660	VALTER JO KAWANO	**025.452**	04/01/1969
000275	VICENTE PAULO DA SILVA	**87289**	04/04/1983



PREFEITURA MUNICIPAL DE ITUPEVA
CONCURSO PÚBLICO - CPPMI 003/2023



000684	VILMAR ANTONIO VIEIRA	**93334**	09/01/1979
000389	VINICIUS EDUARDO ROLA FORTAREL BARBOSA	**35247**	07/03/1990
000159	WELLINGTON LEOPOLDINO RODRIGUES	**440328**	09/03/1995
000229	YAGO GUIMARAES	**40934**	31/05/1992

TOTAL DE CANDIDATOS: 138

**504 - Instrutor de Prática Desportiva (modalidade HIDROGINÁSTICA e
CONDICIONAMENTO FÍSICO)**

Inscrição	Candidato	Documento	Dta. Nasc.
000813	ADRIANA DA SILVA	**39861**	28/07/1985
000212	ADRIANA DUQUI DA SILVA MORAIS	**19447**	13/02/1983
000012	ALISON ROBERTO MACHADO	**453657-**	14/05/1982
000203	ANA KAROLINE BESERRA DA SILVA	**8269584**	29/12/1994
000788	ANA LÚCIA LEITE PEREIRA	**13401**	28/03/1988
000162	ANDRE ALVES MARTINS	**66157**	09/08/1991
001164	ANDRE MARCHEZELLI	**31454**	18/12/1984
000947	ANDRESSA GIORGION SPINA	**26262**	04/12/1986
000443	ANDRESSA MOREIRA SENNA	**7918**	21/03/1999
000939	ANNE FREDO GALVAO MAURICIO	**75194**	21/10/1985
000283	ANTONIO BENEDITO MARQUEZIN	**6502736**	03/12/1979
000284	APARECIDA CRISTINA BINI BONANCA	**96737**	09/08/1971
001020	BRENDA MOREIRA DE PAULA	**64959**	08/04/1994
000424	BRUNO CUNHA AMARO	**42849**	22/03/1993
000711	BRUNO GONCALVES PEREIRA	**84388**	29/09/1996
001021	CAIQUE WESLEY YOSHIDA DE OLIVEIRA	**517.992**	31/07/1996
000324	CAMILA GARCIA DE OLIVEIRA	**27918**	01/03/1991
000581	CARLA ANDRESSA PINHEIRO DOS SANTOS	**703099**	08/01/1994
000196	CARLA DA ROCHA COSTA	**1799237**	01/06/1978
000605	CAROLINA MORAIS DA ROCHA	**50297**	15/10/1987
001165	CAUE TREVILLATO SILVA	**33050**	26/09/1980
000544	CLARA BEATRIZ RIBEIRO CORVELONI	**82873**	15/08/1994
000484	DEBORA DO CARMO BEZERRA	**30901**	13/06/1995
000095	DEISIANE MILEIDE MARTINS DE ARRUDA	**75198**	10/10/1989
000243	DENIS FABRICIO VALERIO	**66534**	03/06/1982
000978	DIEGO ADORNA MARINE	**40693**	28/12/1975
000349	DIEGO DE CARVALHO SANTOS	**455.032**	14/05/1994
000569	DIEGO SALES DE OLIVEIRA	**139.705**	24/02/1991
001158	DIOGO NUNES DE OLIVEIRA	**26044**	19/09/2002
000983	DIOGO PEREIRA MACHADO	**75486**	12/07/1981
000180	EDER DONIZETE VOULLIAMO	**8400-G**	25/01/1993
000527	EDSON ADELSON MOREIRA	**49145**	14/07/1981
000657	EDUARDO DE OLIVEIRA E SILVA	**38723**	29/01/1996
000506	EDUYSON DA SILVA MAIA	**604.249**	20/06/1995



PREFEITURA MUNICIPAL DE ITUPEVA
CONCURSO PÚBLICO - CPPMI 003/2023



000211	EVERTON DE MOURA SILVA	**90500**	25/03/1983
000644	FABIO APARECIDO DE ALMEIDA	**2663567**	28/08/1981
000356	FABIO AUGUSTO DE CASTRO	**3115646**	13/07/1979
000893	FABIO LOPES BEVILACQUA	**334615**	03/07/1978
000460	FABIO TAVARES DE OLIVEIRA	**52027**	27/09/1980
000773	FAUSTO TADEU DE MATOS NUNES	**026.189**	12/06/1989
000056	FELIPE GABRIEL LOPES DE JESUS	**02212**	06/09/1993
000865	FERNANDA PENEREIRO HENRIQUE CABRINI	**80182**	10/02/1982
000085	FERNANDA SACONI MAGNOLER BUENO	**711.919**	29/11/1990
000970	FERNANDO BIAZZOTO	**2191264**	28/02/1981
000453	FERNANDO HENRIQUE ALFENAS	**40324**	10/08/1979
000795	FLAVIA GONCALVES ROSA	**50138**	22/09/1980
000449	GABRIEL FRARE	**25088**	09/02/2000
000178	GABRIELA BERTASSE	**78010**	31/05/1997
001180	GABRIELA DE JESUS SILVA	**86652**	23/07/1992
000129	GEOVANA ARAUJO HOFFMANN	**0373987**	05/11/1999
000740	GIOVANA ROSSATTO FERRAZ	**18365**	12/12/1995
000298	GIOVANNA CAMPOS QUITZAU	**19225**	28/01/2000
000763	GIOVANNA JENIFER ELEOTERIO	**36250**	30/08/2000
000467	GISELA DE CAMARGO BRAGA	**767020 **	23/08/1968
000382	GISLAINE CRISTINA DA SILVEIRA	**7238013**	13/12/1973
000166	GIULIA ELENA LEAL MOHACSI	**60441**	23/05/1999
000144	GLAUCE CRISTINA DREZZA	**29023**	19/05/1972
000692	GLAUCO FERNANDO MAGARINO KRUGER	**70990**	07/07/1985
000950	GUILHERME ARRUDA SPINACE	**21629**	23/09/1989
000514	GUSTAVO CABRAL DE MELO	**39070**	29/12/1985
000441	GUSTAVO FELIPE PRADO FERNANDES FONSECA	**231563**	29/11/1986
000639	GUSTAVO NICOLAI TORREZAN ROCHA	**4421**	17/11/1997
000915	HENRIQUE DA SILVA	**87889**	17/10/2001
000035	HERCULES MOURA MARTINS FILHO	**54160**	05/01/1987
000320	ISABELA RODRIGUES WARDZINSKI	**628347**	16/07/2001
000127	IZABELA APARECIDA MAZIERO DENISE	**83606**	27/04/2002
000240	JENNER BREDARIOL BUENO	**46769**	03/10/1997
000274	JENNIFER FERNANDES	**50647**	14/03/1994
000752	JOANA D ARC ARAUJO CAMARA	**69**	24/06/1977
000802	JOAO PAULO FAGUNDES DE SOUZA	**418.169**	27/06/1991
000552	JONATHAS MORARI	**97986**	30/10/1996
000322	JULIANO CRISTIAN BECARI	**83076**	03/12/1988
000191	KARINA DE OLIVEIRA RABELO	**05627**	15/10/1982
000128	KARINA NANNINI	**35144**	30/07/1985
000828	KATYANE MOREIRA DOS SANTOS	**2797**	28/07/1979
001083	KAUÊ IGOR DE MOURA	**35040**	04/03/1996
000746	KELVIN FERREIRA NEIVA	**12623**	24/05/1996
000696	KELVIN GABRIEL MENDES	**33665**	04/10/1995
000811	LARA ALINE ROSA	**85813**	29/05/1987



PREFEITURA MUNICIPAL DE ITUPEVA
CONCURSO PÚBLICO - CPPMI 003/2023



000354	LARA BELMUDES BOTTCHER	**23381**	01/12/1981
000782	LARISSA CRISTINA CRUZ	**67913**	08/02/1997
000207	LARISSA FABIANA DE OLIVEIRA SANTOS	**319.558**	20/07/1999
001174	LAYSA BELIZARIO SANTANA	**576.496**	02/12/2004
000415	LEIDIANE SOUZA LIMA	**83493**	05/12/1992
000442	LETÍCIA NOVAIS DE MEDEIROS	**514663**	24/11/1993
000260	LETICIA PENQUIONI DELFALQUE	**84762**	21/05/1997
000529	LETICIA TOREZIM SILVA	**02556**	26/12/1994
000993	LIDIA ELISA VICENTE	**49215**	24/10/1986
000288	LILIAN FRANCA WALLERSTEIN	**128728**	06/12/1979
000241	LIVIA DE SOUZA SANTOS	**874783**	18/02/2000
000901	LORRANE OLIVEIRA SILVA	**50677**	22/07/1988
000975	LUCAS FREIRE TURIN	**961126**	19/02/1993
000489	LUCAS MARCELINO EDER DOS SANTOS	**262656**	05/08/1993
000208	LUCAS PEDROSO SEMOLINI	**55623**	28/09/1995
000478	LUCAS ZUCCO PIOLLI	**27796**	14/12/1994
000843	LUCINDA DA SILVA MORAES	**25423**	20/06/1977
000745	LUIZ HENRIQUE PEREIRA DA SILVEIRA	**48599**	03/01/1996
000979	MAIARA MAGNO DA SILVA	**46611**	21/09/1992
000304	MARCEL FABIANO DA SILVA JUNIOR	**59510**	17/08/2001
000149	MARCEL MARQUES	**59345**	22/05/1983
000522	MARCELO BECKERT ROMAIS	**34207**	20/06/1977
000328	MARCELO DE SOUSA BETERINCOSTO	**61382**	22/01/1998
000352	MARCELO YUITI HIDA	**660.587**	01/06/1979
000530	MARCOS ALBERTO FERNANDES DE MORAIS	**72269**	26/02/1976
001029	MARCOS ANTONIO FERREIRA DA COSTA	**2583**	09/04/1986
000980	MARCOS MENDES CARDOSO	**58943**	10/05/1972
000867	MARCOS VINICIUS MACHADO	**01066**	04/12/1993
000010	MARIA GABRIELA SANCHES	**11861**	31/03/1987
000493	MARIANA ESCHER DOS SANTOS	**29050**	06/11/1984
000395	MARILIA REGINA NARESSI GUTZLAFF	**02507**	09/05/1987
001175	MATEUS DA SILVEIRA BAPTISTA	**44666**	02/10/2004
000583	MATHEUS MOTA GATTI BUENO PEREIRA	**03881**	20/11/2001
001136	MELISSA CECATO DE MARCO	**37082**	18/06/1980
000618	MICHELLE FABIANA CAMPOS CARVALHO	**6656064**	07/02/1990
001100	MICHELLE MOREIRA SILVA OLIVEIRA	** - 19.701.2**	21/01/1997
001068	MILENE ALVES SILVA	**23722**	17/03/1988
000945	MYRELLA SANTOS CIPRIANO DA SILVA	**82373**	03/04/1997
000877	NAYARA RAQUEL DANTAS JACINTO	**26242**	30/12/2001
000547	NICOLLI MUNIZ DE ALMEIDA	**74007**	03/06/1987
000814	PALOMA DA SILVA RIBEIRO	**15000**	03/12/1991
001148	PALOMA PENHALOSA	**0.782.978-6**	04/09/1993
000908	PAOLA KAROLINE SOUZA RIOS	**903.792**	13/08/1995
000563	PATRICIA DA SILVA HIGA	**72243**	08/09/1988
000937	PATRICIA FLOSI MARQUES FERRAREZI	**50960**	02/08/1986



PREFEITURA MUNICIPAL DE ITUPEVA
CONCURSO PÚBLICO - CPPMI 003/2023



001157	PEDRO AUGUSTO DJEKIC PEREIRA DA COSTA	**2443598**	06/02/1995
000235	PEDRO LUIS DE OLIVEIRA BRAGATTO	**26041**	31/10/1979
000098	PETERSON ANTONIO	**561.326**	30/05/1991
000705	PRISCILLA FURTADO RIBEIRO SOARES	**841890**	23/07/1982
000086	RAFAELA DE SOUZA MACHADO	**17254**	19/07/1997
000216	RAIANE MARIANO DE SOUSA	**83075**	09/05/2000
000036	RAQUEL DE ALMEIDA	**465.879**	11/08/1994
001146	RENAN FELIPE CORREIA	**80204**	20/04/1989
000375	RENAN SILVEIRA DE SOUZA	**5261**	24/09/1991
000114	RENATA FRAZAO MATSUO	**31178**	26/06/1982
000681	RENATO VENDRAMEL LACERDA PERRONE	**836422**	04/12/1981
000627	ROBERTO BARRENHA SANTOS	**96325**	23/12/2000
000381	ROBERTO CARLOS DOS REIS	**528557**	03/04/1974
000510	ROBERTO JOSE RUIZ	**40470**	28/12/1984
000538	RODRIGO ALVES MACHADO	**3838**	08/03/1978
000439	RODRIGO QUINTINO RIBEIRO	**45209**	04/12/1985
000713	SAMUEL MARCOS RIBEIRO DE NORONHA	**97335**	03/09/1973
000355	SHEILA FERRAZ DA SILVA	**63603**	07/06/1974
000175	SIMONE DA SILVA	**06680**	05/02/1978
000771	TAYNARA DA SILVA SOUZA	**83942**	04/05/1994
000348	THALITA LIMA TEIXEIRA	**474.487**	09/03/1996
000141	THAMELLA UCHÔA GASPAR	**54011**	18/11/1995
000856	THIAGO FERNANDO ZORZETTE LOURENÇO	**46974**	25/03/2001
000192	TIAGO IOBBI DA COSTA	**6364**	26/04/1997
000661	VALTER JO KAWANO	**025.452**	04/01/1969
000199	VANESSA COSTA DE SOUZA	**01819**	31/12/1980
000666	VANESSA DA SILVA FRANCA	**13534**	03/07/1984
000967	VANESSA GABOR	**909342**	08/02/1976
000824	VANESSA MORAES SILVEIRA DA SILVA	**010.678**	19/06/1993
000855	VICTOR HIDEKI MORIKUNI	**97930**	09/06/1994
000190	VICTOR RIBEIRO GODOY	**655.312**	13/07/1987
000186	VITOR OLIVEIRA CASSIANO	**96315**	05/08/1985
000724	VITOR WELBER IAVOLSKI FALCADE	**53778**	06/03/1998
000732	WELLINGTON BARBOSA JUNIOR	**47196**	04/01/1989
000603	WELLINGTON DO PRADO CARIAS	**06939**	01/12/1972
000861	WELLINGTON RAFAEL PEREIRA DE LIMA CARDOSO	**725.184**	09/12/1991
000264	YASMIN NANTES	**68453**	02/01/2004
000512	YURI BENHUR MACHADO	**64323**	24/01/1992
000487	ZILDELI VASCONCELLOS	**94990**	17/02/1977

TOTAL DE CANDIDATOS: 163

505 - Instrutor de Prática Desportiva (modalidade TÊNIS)

Inscrição	Candidato	Documento	Dta. Nasc.
-----------	-----------	-----------	------------



PREFEITURA MUNICIPAL DE ITUPEVA
CONCURSO PÚBLICO - CPPMI 003/2023



000479	ALEX RIBEIRO DOS SANTOS	**2963283**	01/04/1987
000576	ANDRE GUSTAVO ENGELS FONSECA	**865645**	28/11/1974
000045	BRUNO HENRIQUE BIANO	**80917**	21/11/1998
000827	CLAUSSIUS DE LACERDA CORREIA	**722140**	18/09/1970
000794	ELIAS ANTÔNIO NICOLAS	**61416**	31/08/1969
000124	ELLEN KROLL DE CAMPOS	**4999918**	08/01/1989
000912	FABIO ALVES LUZ	**21265**	04/09/1984
000892	FABIO LOPES BEVILACQUA	**334615**	03/07/1978
000291	FABRÍCIO MORARI	**97987**	01/04/1999
000496	FELIPE PINHEIRO	**80308**	15/12/1987
000480	FELIPE TACIOLI	**150151-**	08/11/1989
000168	GABRIEL ANTIQUEIRA PAVAN	**16870**	12/06/2001
001127	GILNEI DIONIZIO DE OLIVEIRA	**84446**	24/07/1970
000099	GUSTAVO APARECIDO RODRIGUES	**709800**	09/03/1994
000664	GUSTAVO FELIPE PRADO FERNANDES FONSECA	**231563**	29/11/1986
000351	JANE APARECIDA BERGANTIN	**595.779-**	05/02/1979
000259	JOAO PEDRO VASCONCELOS	**746598**	09/11/2000
000553	JONATHAS MORARI	**97986**	30/10/1996
000096	KELVIN DO CANTO SOUSA	**0481847**	28/05/1993
000399	LETICIA FERNANDA GANZELLA DA SILVA	**59636**	29/03/1999
000204	LETICIA VANINI CERVELIN	**115.378**	20/09/2001
000842	LUCINDA DA SILVA MORAES	**25423**	20/06/1977
000398	MARCIA MARIA DA SILVA	**67845**	03/10/1979
000734	NICOLAS DE FREITAS SANTOS	**00834**	14/09/2001
000704	PRISCILLA FURTADO RIBEIRO SOARES	**841890**	23/07/1982
000632	RAFAEL DE ALBUQUERQUE	**2398258**	06/05/1989
000473	RAFAEL DO AMARAL	**939115**	02/01/1985
000712	SAMUEL MARCOS RIBEIRO DE NORONHA	**97335**	03/09/1973
000663	VALTER JO KAWANO	**025.452**	04/01/1969
000213	VERUSCA CRISTINE VICTORINO PORPHIRIO	**95244**	10/10/1987
001053	VINICIUS MANOEL DA SILVA OLIVEIRA	**78887**	15/01/2000
000637	VINICIUS MARQUES FERREIRA	**806.572**	09/04/2000
000097	VITOR ROSSI GOBI	**58941**	04/05/1990
000440	WALLISON FELIPE SOARES	**96438**	23/12/1991
000582	WENDE VERZA	**722131**	31/07/1977
000028	YGOR FERREIRA DOS ANJOS SILVA	**14703**	16/11/1992

TOTAL DE CANDIDATOS: 36

506 - Instrutor de Prática Desportiva (modalidade ADMINISTRAÇÃO e MARKETING ESPORTIVO)

Inscrição	Candidato	Documento	Dta. Nasc.
000515	ADRIANO NICOLA	**305867**	13/11/1966
001131	ADRIEL MOREIRA	**90258**	27/03/1998



PREFEITURA MUNICIPAL DE ITUPEVA
CONCURSO PÚBLICO - CPPMI 003/2023



000671	ALAN ROBERTO BATISTA DE OLIVEIRA	**09395**	01/10/1988
000151	ALEFF ALONSO DA CRUZ BARROS	**4357258**	20/02/1996
000894	ALEXANDER SALAH BAKRI	**810.6**	06/06/1982
000852	ALISON PORPHIRIO DA CRUZ	**142562**	15/02/1994
001030	AMANDA MORAIS DA ROCHA	**35403**	22/07/1995
000765	ANA BEATRIZ AREAS MARTINS	**1616338**	12/03/2001
000044	ANA CASSIA SANTOS ALMEIDA	**474104**	24/11/1992
000789	ANA LÚCIA LEITE PEREIRA	**13401**	28/03/1988
000377	ANDRE MAGALHAES CARDOSO DE MORAES	**0020106**	05/02/1982
000353	ANTONIO CARLOS NUNES DOS SANTOS	**3580**	07/05/1959
000090	ANTONIO MENDONÇA NETTO	**00459**	25/02/1984
001109	BEATRIZ DE SOUZA PEREIRA	**522659**	18/06/1998
000615	BRUNO ANDERSON FERNANDES	**256967**	14/06/1983
000972	BRUNO BOCCALINI	**514498-**	16/10/1984
000047	CAMILA GIFFU	**35825**	14/05/1996
000998	CAMILA ROBERTA MOLINA DA SILVA STIEVEN	**42489**	30/03/1985
000785	CARLOS ALBERTO DA COSTA JUNIOR	**58160**	25/03/1997
001031	CARLOS ALEXANDRE SPUNCHIADO	**1360**	04/02/1991
000926	CARLOS LEONILDO NEGRO	**0450674**	21/06/1968
000046	CASSIANO PUGLIA	**7102**	25/10/1978
000013	CHRISTIAN CARDOSO BESERRA	**95824**	18/03/1996
000251	CLAUDIA ALMEIDA D ANDRETTA CRUZ	**33448**	21/02/1978
001072	CRISTIANO APARECIDO CONSTANTINO PEREIRA	**480299**	15/04/1984
000859	DANIELA ROSA DA COSTA	**15838**	27/05/1986
000985	DANILO LUIZ FAMBRINI	**1068-G/**	01/03/1990
000485	DEBORA DO CARMO BEZERRA	**30901**	13/06/1995
000171	DENIS AUGUSTO FRANCISCATTO	**093110**	14/12/1990
001057	DENIS PISSUTO	**233.773**	01/10/1982
000542	DENISE ALESSANDRA CAMARGO DA SILVA	**887023-**	18/12/1973
000495	DIEGO ALVES DE OLIVEIRA ANTONIO	**44904**	23/01/1988
000184	DIMITRI WUO PEREIRA	**191591**	03/01/1971
000708	EDIVALDO GALDINO DA SILVA	**84155**	11/03/1990
000585	ERICK ARTHUR DE OLIVEIRA PINTO	**003.666**	27/04/1984
000924	EZEQUIEL DE MELO CAVALCANTI	**48130**	12/09/1982
000891	FABIO LOPES BEVILACQUA	**334615**	03/07/1978
000727	FABIO LUIZ SALUSTIANO PINTO	**27127**	18/04/1984
000907	FERNANDA ORSOLON MACHADO DOS ANJOS	**56957**	21/02/1990
000476	GABRIEL AUGUSTO MOREIRA	**87135**	02/07/2000
000691	GLAUCO FERNANDO MAGARINO KRUGER	**70990**	07/07/1985
000172	GLEIDSON PAHOR	**85439**	12/10/1978
001035	GRACIELA ARAUJO DE MORAES	**216.485**	19/09/1980
001116	GUSTAVO BORGES MARTINS	**87675**	14/03/1997
000413	HALANA INGRID OLIVEIRA	**9369**	03/08/1995
000470	HELENO DA SILVA LUIZ JUNIOR	**87100**	24/01/1983
000551	HENRIQUE FRANCISCO DA SILVA	**692507**	21/03/1995



PREFEITURA MUNICIPAL DE ITUPEVA
CONCURSO PÚBLICO - CPPMI 003/2023



001027	IRIS MENDES	**874.338-**	06/02/1987
000198	ISAAC APARECIDO CALDEIRA RODRIGUES DOS SANTOS	**616048**	13/10/1997
000810	ISALDIR OLIVEIRA RODRIGUES	**97083**	09/11/1983
000942	IVIAN LORENA MANZATO REIS	**809.054-**	07/08/1984
000578	JOAO PAULO FRANCO DE CAMARGO	**318.349**	18/03/1990
001132	JOÃO PAULO TORRES DI GILIO	**38301**	24/02/1995
000751	JOÃO PEDRO CORRADIN	**96646**	11/03/1998
001093	JOSE LEONARDO DE VASCONCELLOS MARTINS PEREIRA	**3730298**	09/03/2002
000524	JOSE ROBERTO TEIXEIRA	**5488**	03/01/1985
000039	JOSIANE FAGUNDES ACCIERI	**11618**	11/12/1990
000135	JULIANA AZEVEDO MAXIMIANO	**77239**	15/08/1996
000294	JULIANA CRISTINA SALES MARTINS	**08576**	23/05/1984
000246	JULIANO DE ALMEIDA GONZAGA	**58836**	30/05/1979
000858	KARINA APARECIDA LUIZA MINGRONE	**38612**	28/02/1979
000152	KARINA NANNINI	**35144**	30/07/1985
001194	LAIS GONÇALVES TORRES DA SILVA	**05608**	22/10/1993
000783	LARISSA CRISTINA CRUZ	**67913**	08/02/1997
000881	LEILA MARIA BATISTA	**98646**	04/09/1982
000270	LETICIA GALVAO LIMA	**71216**	20/12/2001
000404	LETÍCIA POZZEBON	**119688**	21/03/1997
000886	LEVI SILVERIO DA CRUZ SILVA	**705284**	22/05/1989
000702	LEYDIANE FLORES RIBEIRO	**53987**	28/06/1992
000872	LUCAS DIAS MANTOVANI	**40317**	12/07/1994
000308	LUCAS MARTINS	**79488**	15/06/1991
001075	LUISA MOREIRA CRISOL	**6618502**	24/12/2001
000238	LUIZ EDUARDO BERRO	**053533**	07/10/1967
000977	MAIARA MAGNO DA SILVA	**46611**	21/09/1992
001143	MAIKON LARREA RAMOS	**998145**	08/10/1982
001022	MARCELO BECKERT ROMAIS	**34207**	20/06/1977
000405	MARCO ANTÔNIO DE CARVALHO FERRETTI	**135.589**	14/05/1981
000289	MARCOS PAULO CARREGA	**48982**	29/12/1976
000866	MARCOS VINICIUS MACHADO	**01066**	04/12/1993
000483	MARIA APARECIDA SILVA OLIVEIRA DE FREITAS	**71746**	11/08/1994
000646	MARIANELA CECILIA SIERRA	**15912**	02/01/1993
000992	MARINALDO SILVÉRIO	**17282**	01/05/1963
000421	MARLI DE ALMEIDA NEVES	**36898**	11/06/1987
000573	MARTA AKICO SATO	**39666**	06/03/1986
000598	MATEUS FERNANDES DE OLIVEIRA	**30944**	16/03/1997
000590	MAYCK DOUGLAS SANTOS ALMEIDA	**66403**	06/03/1997
001189	MELISSA CECATO DE MARCO	**37082**	18/06/1980
000577	MESSIAS FELIPE SILVA DE SOUZA	**46662**	01/02/1998
000417	NICOLLI MUNIZ DE ALMEIDA	**74007**	03/06/1987
000558	OTAVIO AUGUSTO MIÃO	**62280**	12/04/1983
001130	PABLO RODRIGO CAMPELO ALVES	**73381**	24/12/1986
000910	PAOLA KAROLINE SOUZA RIOS	**903.792**	13/08/1995



PREFEITURA MUNICIPAL DE ITUPEVA
CONCURSO PÚBLICO - CPPMI 003/2023



000414	PATRÍCIA ALMEIDA E SOUZA FIGUEIREDO ROCHA	**46641**	30/05/1988
000388	PATRICIA CANTAMESSA GODO	**69666**	10/09/1987
000561	PATRICIA DA SILVA HIGA	**72243**	08/09/1988
000600	PATRICIA DE ANDRADE FERRO	**687.922**	12/01/1970
001119	PEDRO AUGUSTO DJEKIC PEREIRA DA COSTA	**2443598**	06/02/1995
001010	PEDRO HENRIQUE DELLIS	**86889**	26/05/2004
000234	PEDRO LUIS DE OLIVEIRA BRAGATTO	**26041**	31/10/1979
000868	PEDRO PAULO POVOA PASTRI	**25753**	27/05/1986
000736	PEDRO VARGAS ALMANCA GONCALVES	**895.895**	18/12/1979
000183	PETERSON ANTONIO	**561.326**	30/05/1991
000094	PRISCILA FATIMA DA SILVA FIEL	**24314**	09/07/1984
000541	RAFAEL FELIPE BUZZO	**150091**	07/01/1983
000850	REINALDO CAVICCHIO JUNIOR	**67861**	13/12/1980
000116	RICARDO LEMES BONELLI	**90574**	21/03/1984
001005	RODRIGO ROAH RODRIGUES	**05905**	23/10/1980
000612	RODRIGO TADEU ALVES REINA	**601430**	20/08/1982
001071	ROMERIO FERNANDES DA SILVA	**8783**	03/05/1975
000409	RUI GAINO JUNIOR	**50460**	25/06/1980
000623	SABRINA ROSA DE SOUZA	**939843**	17/02/2004
001170	SAMANTHA MENDES DE ACCACIO	**26248**	11/07/1995
000302	SANDRO ROGÉRIO CRISOL	**26826**	16/08/1973
001195	TALITA MARIA DA SILVA	**84344**	09/09/1996
000248	THAIS BORTOLUCCI PEREIRA	**903747**	20/10/2000
001064	THAIS CRISTINA GONCALVES	**81674**	19/06/1982
001036	THAISE GUIMARAES DE OLIVEIRA	**001368**	26/10/1977
000604	THIAGO CAMARGO NEVES MEZA SANCHEZ	**617264**	24/08/1979
000845	VALERIA ARLETE BONATTI PAZINATO	**91483**	18/06/1972
000659	VALTER JO KAWANO	**025.452**	04/01/1969
000539	VITOR WELBER IAVOLSKI FALCADE	**53778**	06/03/1998
000448	VIVIAN COSTA CORTEZ	**438.209**	07/02/1985
000699	WARLEM CARNEIRO ALMEIDA	**41194**	18/04/1995
000864	WELLINGTON RAFAEL PEREIRA DE LIMA CARDOSO	**725.184**	09/12/1991
000364	WILTON LANCIERI	**602544**	27/08/1968
000981	ZACARIAS RODRIGO DA SILVA PINTO	**670.2**	12/06/1979

TOTAL DE CANDIDATOS: 126



PREFEITURA MUNICIPAL DE ITUPEVA
CONCURSO PÚBLICO - CPPMI 002/2023



LISTA DE PEDIDOS DE VAGAS PCD DEFERIDOS

Inscrição	Candidato	Cargo
001918	AGATHA SOARES DA SILVA	Farmacêutico
001402	ALINE AFONSO VIANA	Enfermeiro Generalista
002257	ANDREA ALVES DOS SANTOS	Enfermeiro Generalista
002815	ANTONIO LAGUNA NETO	Enfermeiro Generalista
003017	CESAR JOSE DE SA	Agente de Políticas Sociais (Agente Comunitário de Saúde) - CSIII
003022	CESAR JOSE DE SA	Agente de Políticas Sociais (Agente de Combate às Endemias)
004529	DEUZELY ALVES SANTA ROSA	Enfermeiro Generalista
000359	ELIANA CRISTINA DA SILVA	Agente de Políticas Sociais (Agente Comunitário de Saúde) - CSIII
000985	ELIZANGELA RODRIGUES DOS ANJOS SILVANO DE SOUSA	Nutricionista
000155	FABIO LINO PEREIRA	Enfermeiro Generalista
003344	GUILHERME KAIK SANTOS PINHEIRO	Agente de Políticas Sociais (Agente Comunitário de Saúde) - CSIII
003346	GUILHERME KAIK SANTOS PINHEIRO	Agente de Políticas Sociais (Agente de Combate às Endemias)
004573	ISAAC DOS SANTOS BARBOSA	Agente de Políticas Sociais (Agente de Combate às Endemias)
002283	JEFFERSON DE SOUZA ALMEIDA	Agente de Políticas Sociais (Agente Comunitário de Saúde) - Vila São João
002784	KÁTIA CRISTINA TOSTA DE SIQUEIRA NOVENTA	Enfermeiro Generalista
000883	LARISSA DE CARVALHO PASSOS SANTOS	Enfermeiro Generalista
002352	LUCIANA FERNANDES GAMES	Enfermeiro Generalista
004153	MARIA LUCIA RACHED	Nutricionista
000327	MARIANA RIBOLLI	Enfermeiro Generalista
000951	MICHELLE REGINA ALBEMONTE	Enfermeiro Generalista
002934	PAULA BARAZETTI	Psicólogo
003505	RAFAEL DE GRANDE COELHO PEREIRA	Psicólogo
002371	SILVIA REGINA VIODRES INOUE	Psicólogo
004493	TESSA FIGUEIREDO DE OLIVEIRA	Fisioterapeuta
001334	THALITA DE CASSIA SANTOS	Enfermeiro Generalista
002489	WALLESKA LEAL BOLZAN	Psicólogo
003542	YASMIM VIEIRA DE SOUSA	Fisioterapeuta

TOTAL DE CANDIDATOS: 27

**PREFEITURA MUNICIPAL DE ITUPEVA**
CONCURSO PÚBLICO - CPPMI 003/2023**LISTA DE PEDIDOS DE VAGAS PCD DEFERIDOS**

Inscrição	Candidato	Cargo
000284	APARECIDA CRISTINA BINI BONANCA	Instrutor de Prática Desportiva (modalidade HIDROGINÁSTICA e CONDICIONAMENTO FÍSICO)
000357	DENILSON APARECIDO NASCIMENTO	Agente de Políticas Sociais (Operador de Piscina)
000286	EDIVALDO DUTRA SOARES	Instrutor de Prática Desportiva (modalidade VOLEIBOL)
000823	FABIO DINIZ	Agente de Políticas Sociais (Operador de Piscina)
000792	FABIO HENRIQUE ROCHA AGUIAR	Instrutor de Prática Desportiva (modalidade PARAOLÍMPICAS)
000786	GUILHERME KAIK SANTOS PINHEIRO	Agente de Políticas Sociais (Operador de Piscina)
000191	KARINA DE OLIVEIRA RABELO	Instrutor de Prática Desportiva (modalidade HIDROGINÁSTICA e CONDICIONAMENTO FÍSICO)
000722	RINALDO DE ARAUJO PAES	Agente de Políticas Sociais (Operador de Piscina)
000516	TAYLOR MENDES JORGE	Instrutor de Prática Desportiva (modalidade FUTSAL)
000199	VANESSA COSTA DE SOUZA	Instrutor de Prática Desportiva (modalidade HIDROGINÁSTICA e CONDICIONAMENTO FÍSICO)

TOTAL DE CANDIDATOS: 10

**PREFEITURA MUNICIPAL DE ITUPEVA
CONCURSO PÚBLICO - CPPMI 001/2023****LISTAGEM DE INSCRIÇÕES DEFERIDAS**

101 - Agente de Políticas Sociais (Assistente de Alunos)			
Inscrição	Candidato	Documento	Dta. Nasc.
001636	ADEILDO DIVINO DE ARAUJO	**271288**	01/01/1974
004733	ADELMA FATIMA ARAUJO DOMINGUES	**64641**	22/08/1963
005826	ADRIANA ALVES RAMIRO	**.094.584**	24/01/1971
006449	ADRIANA APARECIDA GODO	**82358**	03/09/1973
001887	ADRIANA APARECIDA ORTEGA	**.736.890**	09/12/1985
002695	ADRIANA APARECIDA PATELLI	**66631**	15/05/1966
005153	ADRIANA APARECIDA PIRES	**81011**	26/11/1976
005345	ADRIANA CARBONERI LOURENCO	**08942**	15/07/1977
003660	ADRIANA CRESPE	**41293**	11/09/1972
005251	ADRIANA DA SILVA COSTA CAMPOS	**5952**	10/03/1982
003173	ADRIANA DE SOUZA ALVES	**83420**	23/01/1988
001945	ADRIANA GOMES STRAZZA	**683020**	09/02/1984
004038	ADRIANA MENDES GRACIANO DIAS	**46729**	03/11/1986
003545	ADRIANA MORAES DOS SANTOS	**96802**	14/09/1978
001121	ADRIANA PARTEZANI SILVA	**52085**	23/10/1970
004438	ADRIANA PIRES DOS SANTOS FRANCO	**22551**	03/09/1976
002218	ADRIANA REGINA SECCO MARCIANO DOS SANTOS	**47204**	21/01/1981
004843	ADRIANA SILVA PIOVESAN	**15145**	21/05/1981
001481	ADRIANA SUZUKI	**75987**	29/09/1976
002231	ADRIANO ANTONIO DA SILVA	**73702**	22/10/1982
006814	ADRIANO PEREIRA DA SILVA	**52514**	07/09/1992
005758	ADRIELE CRISTINA DOS SANTOS	**.215.735**	04/12/1993
006111	ADRIELI CIPRIANO BENTO	**69446**	24/04/2002
003935	AFONSO OZICO DA COSTA	**11107**	14/10/1964
003931	AGNALDO APARECIDO ESPERANDIO	**73233**	07/03/1977
004401	AILA MARIA LIMA TINOCO	**376091**	01/02/1974
002460	ALAIDE PEREIRA DA SILVA	**09717**	10/10/1963
005451	ALEF ELIEL RAMOS DA SILVA	**81157**	17/09/2001
004134	ALENILDA BORGES DOS ANJOS	**295**	05/04/1999
002113	ALESANDRA APARECIDA BERTAN	**595251**	21/12/1980
004029	ALESSANDRA ALVIM TOLEDO DE OLIVEIRA	**016547**	03/06/1993
005670	ALESSANDRA CRISTINA AVILA CASSIANO	**81118**	31/12/1982
004138	ALESSANDRA CRISTINA COELHO MARTINS DOS ANJOS	**04149**	25/08/1980
002793	ALESSANDRA DA SILVA PEREIRA	**809327**	14/10/1983
002649	ALESSANDRA DE SOUZA CASTRO	**5.462.608-0**	12/10/1996
005395	ALESSANDRA PAIÉ DE OLIVEIRA	**05205**	29/07/1982
001219	ALESSANDRA PATRICIA DE OLIVEIRA MENDONÇA	**.194.659**	01/07/1994
003250	ALESSANDRA VICENTE DE SOUZA	**37371**	19/04/1990
003359	ALESSANDRO PRATES DE SOUZA	**58876**	03/09/1979



PREFEITURA MUNICIPAL DE ITUPEVA
CONCURSO PÚBLICO - CPPMI 001/2023



002503	ALEX SANDRO EVANGELISTA	**157241**	27/06/1981
006236	ALEXANDRA FERREIRA NOVAK	**40358**	13/04/1974
003652	ALEXANDRE BRITO DE SOUZA	**837**	04/01/2007
003750	ALIANELYS FONSECA CASTILLO	**9718**	29/03/1982
003300	ALICE MONTEIRO DE SOUZA RUSSINI	**428438**	29/04/1972
003305	ALIETE LUZENILDA DA SILVA SANTOS	**755.705**	18/12/1976
003732	ALINE APARECIDA DE MATOS	**984954 **	28/02/1993
003633	ALINE CRISTINA DOS SANTOS BAUMANN	**75999**	29/09/1989
004548	ALINE DE OLIVEIRA	**98085**	10/09/1980
006741	ALINE FERNANDES DE SOUZA	**37166**	13/02/1990
006386	ALINE HESPANHOL NAGY	**98096**	29/07/1982
001913	ALINE LOPES PEREIRA	**31654**	24/11/1990
002796	ALINE MARIA DE SOUZA LOPES	**716.688-**	25/08/1970
000636	ALINE MARIA CUNHA LIMA SILVA	**7676543**	17/09/1992
005282	ALINE MARIA DA SILVA	**83572**	05/08/1993
002941	ALINE MENIGUINI MENDES DE CARVALHO	**07458**	03/09/1998
006036	ALINE OLIVEIRA SOARES	**61185**	14/03/1991
003786	ALINE REGINA MUNIZ MOREIRA	**34134**	26/06/1990
001860	ALLICY VENTURA LISBOA SOALHEIRO	**148585**	24/09/2005
001155	ALMIR BARBOSA DA SILVA	**785270**	31/05/1970
005317	AMANDA ALMEIDA DE ARAUJO	**70103**	18/05/1994
000593	AMANDA CAVALCANTE REHANO	**81948**	10/09/2005
003269	AMANDA CLAUDIANE EVARISTO DE SOUZA SILVA	**93358**	02/01/1997
006405	AMANDA DE SOUZA SANTOS	**44148**	03/03/2001
000387	AMANDA FERRAREZI	**20163**	15/08/1998
006933	AMANDA FERREIRA DA SILVA MACHADO	**135.839**	12/11/1994
000113	AMANDA JANEIDE DA SILVA	**42443**	10/03/1994
003304	AMANDA KATHLEEN ALVES RIBEIRO	**85125**	09/12/1990
006538	AMANDA MAGNOLIA ALVES MACHADO	**47951**	29/09/2002
001682	AMANDA PAIVA SILVA	**152719**	18/03/2004
004718	ANA BEATRIZ DA SILVA	**707677**	14/07/2004
006318	ANA CAROLINA MOTA PINHEIRO	**91267**	06/04/1998
004727	ANA CAROLINA VANINI LOURENCON	**98679**	25/01/1996
004712	ANA CAROLINA VENTURA FERREIRA	**16799**	02/06/1998
002034	ANA CAROLINE ALVES	**36578**	21/09/2003
003701	ANA CAROLINE DOS SANTOS	**76111**	15/06/1997
002145	ANA CLARA SOUSA E SILVA	**961636**	06/08/2003
000395	ANA CLAUDIA DOS SANTOS MAINARDI OLIVEIRA	**64897**	26/12/1976
002891	ANA CLAUDIA DOS SANTOS VIEIRA FRANÇA	**72991**	01/07/1983
001858	ANA GABRIELA DE ALMEIDA	**42278**	15/10/1992
006319	ANA GABRIELA DE ANDRADE	**34733**	07/03/1991
000856	ANA LAURA MAXIMIANO DA CRUZ	**485.318**	05/06/2001
003438	ANA LILIAN ALVES DE FREITAS	**29616**	14/08/1980
004153	ANA LUIZA BATISTA DE MOURA	**2701**	28/07/1996
001617	ANA MARIA BARCARO SILVEIRA	**47178**	02/05/1978



PREFEITURA MUNICIPAL DE ITUPEVA
CONCURSO PÚBLICO - CPPMI 001/2023



000787	ANA MARIA DOS SANTOS SILVA	**559797**	07/03/1976
000088	ANA PAULA ALVES DE OLIVEIRA BARBOSA	**01925**	01/08/1991
006039	ANA PAULA DA SILVA	**0869**	26/01/1998
002633	ANA PAULA DA SILVA MELLO FACCHINI	**10202**	02/11/1982
002628	ANA PAULA DO CARMO OLIVEIRA	**29870**	20/06/1982
000386	ANA PAULA DOS SANTOS	**15061**	21/05/1983
006881	ANA PAULA DOS SANTOS PEIXOTO DA SILVA	**20408**	21/09/1976
004479	ANA PAULA FEITOZA DE SOUZA	**92986**	14/01/1969
004567	ANA PAULA SIQUEIRA GONCALVES	**730588**	20/05/1981
001313	ANDRÉ MACHADO DE LIMA	**30080**	11/06/1985
005061	ANDREA AUGUSTA BONETTO	**22891**	15/06/1977
005730	ANDREA SABINO DE OLIVEIRA	**73682**	06/07/1974
000467	ANDRÉA TERESA ALVINO	**72292**	22/02/1974
006533	ANDRÉIA APARECIDA RODRIGUES LOPES	**131147**	13/07/1975
003950	ANDREIA CAMBUIM AMANCIO	**03124**	05/07/1979
002273	ANDREIA CRISTINA BRAGA	**75940**	30/01/1975
003801	ANDREIA PRISCILA BENTO DOS SANTOS	**859327**	19/11/1985
004685	ANDRÉIA REGINA CAMILLO SANTOS	**270786**	06/09/1980
002720	ANDREIA SILVA DE OLIVEIRA	**772721**	19/12/1982
005476	ANDRESA GABRIELE AFFONSO DE LIMA	**148.970**	28/09/2002
005120	ANDRESA TAMIRES MOTA	**90416**	05/12/1997
002852	ANDRESSA ARCARO PEREIRA	**62320**	04/06/1998
006821	ANDRESSA DA SILVA SANTOS	**9165**	24/06/2001
003932	ANDRESSA MAYER GARCIA	**13721**	25/07/2000
004264	ANDREZA CAVALCANTE DA SILVA	**02793**	27/06/1994
003627	ANGELA OLIVEIRA MOURA BRITO	**06955**	25/05/1983
001787	ANGELA QUEIROZ ARNALDO	**30411**	24/11/1977
003133	ANGELA TOSHIE NAKAHARA	**42828**	30/01/1973
000264	ANGELICA ALMEIDA ROSA SEVERINO	**84366**	24/05/1989
003590	ANGELITA MARIA DE SALES	**68620**	24/03/1980
000579	ANIELA BALBINO FRUTUOSO MELO	**423531**	09/03/1995
002872	ANTONIA ALZENIR DA SILVA OMETTO	**60391**	01/04/1983
002905	ANTONIA APARECIDA DA COSTA GIRARDI	**75682**	03/07/1960
000352	ANTONIA AVELINO SILVA	**75750**	20/02/1988
004949	ANTÔNIA LUANA LOPES DA SILVA	**86334**	17/10/1986
005160	ANTONIA MAYANNE GOMES FAUSTINO	**27855**	04/08/1990
004617	ANTONIA RIBEIRO DA SILVA	**30291**	25/11/1967
006708	ANTONIEL NAVARRO ACUNHA JUNIOR	**845.898**	21/05/2004
004032	ANTONIO DONIZETI CASERTA	**457.608**	23/02/1961
000877	ANTONIO DONIZETTI EGIDIO	**65099**	20/05/1960
002178	ANTONIO LUCIVALDO DE JESUS BORGES	**66976**	23/06/1983
001385	ANTONIO VIEIRA DE CARVALHO	**81213**	11/11/1971
005181	ANTONISIA DA SILVA FIRMINO	**080.906**	07/01/1981
001669	APARECIDA BENEDITA DE ARAUJO	**63537**	23/04/1971
004087	APARECIDA FERREIRA DOS SANTOS GARCIA	**4962**	01/12/1965



PREFEITURA MUNICIPAL DE ITUPEVA
CONCURSO PÚBLICO - CPPMI 001/2023



006850	APARECIDA PERPETUA DE SOUZA SANTOS	**23172**	07/05/1969
000762	AQUILA GLORIA AMARAL SOLEANO DA SILVA	**638713**	16/09/1998
004098	ARIANA SILVA DOS SANTOS	**000012187**	11/03/1986
000324	ARIANE APARECIDA DE SOUZA GALDINO	**43971**	07/06/1995
002563	ARIANE JULIA MODESTO DE SOUZA	**85830**	05/05/1999
003570	ARIELE DUARTE DE OLIVEIRA DOS SANTOS	**15072**	19/05/1994
004521	ARIOVALDO CASTELANELLI	**3133**	25/11/1965
004717	ARLINDO CANTUARIA	**945109**	17/10/1958
003232	AUREA CORREIA DE SOUZA	**07130**	14/01/1990
003521	BARBARA JOANA CORREIA FERREIRA	**695.859**	02/12/2003
000328	BARBARA LUISA BETIOLLI ESPINDOLA	**17750**	28/04/2004
000997	BARBARA SOUZA GRANGEIRO	**124467**	13/10/2004
004309	BEATRIZ CAROLINE ASSIS DE SOUZA	**578.976**	17/12/2004
000435	BEATRIZ CAROLINE DOS SANTOS CARVALHO	**81035**	22/04/1999
001124	BEATRIZ DO NASCIMENTO SILVA	**00925**	03/11/1992
004794	BEATRIZ FERNANDA DO NASCIMENTO	**757.309**	28/03/1994
001710	BEATRIZ GALDINO DE SOUZA OLIVEIRA	**35206**	06/02/1998
006543	BEATRIZ LARISSA ROSA LEMOS	**27294**	12/05/1996
003712	BENEDITA APARECIDA DE OLIVEIRA MARIA	**91540**	02/01/1968
002265	BENEDITA APARECIDA PAULINO	**85493**	06/05/1962
003687	BEREL DO ESPIRITO SANTO MODESTO	**476124**	02/12/1975
003308	BERTO FREITAS DA SILVA	**59004**	23/05/1979
004320	BETANIA DE AFONSO SANTOS SILVA	**523600**	12/04/1980
006581	BIANCA BELCHIOR GIUZIO	**987.100**	18/04/2002
004451	BIANCA REIS CAVALHEIRO	**33503**	03/05/2005
002681	BRENDA MARÇAL MIRANDA	**14868**	18/09/2003
004560	BRENDA MORAES DE ALMEIDA	**34099**	28/09/1996
005677	BRUNA ADRIELLE ZIMBON SIMOES	**850.774**	12/11/2001
001245	BRUNA ALMEIDA SANTOS	**71554**	19/09/1989
001623	BRUNA AMBROZIN MARTINS	**46262**	13/03/1990
003412	BRUNA APARECIDA CORDEIRO ARCARO	**31114**	10/12/1995
003784	BRUNA APARECIDA GATTI DA CRUZ	**24964**	26/12/2000
000613	BRUNA BETIOLLI	**36352**	26/08/1990
006454	BRUNA DA COSTA PEREIRA BRAGA	**10426**	18/08/1990
003380	BRUNA DE FATIMA SOARES BRENTAN	**35419**	09/07/1989
006102	BRUNA FELIX DA SILVA	**83126**	06/06/1996
002456	BRUNA IZABEL DE LIMA	**45051**	26/09/1998
005939	BRUNA LARISSA RODRIGUES DE JESUS	**47924**	26/05/1999
002709	BRUNA RISSI CASTELANELLI	**87685**	30/12/1993
004130	BRUNO EDUARDO MONTEIRO DA SILVA	**868626**	30/03/1987
002371	CACILDA APARECIDA DA ROSA BENEDITO	**96643**	24/11/1970
004997	CAIO FERNANDO FRANCO DELFINO	**06423**	06/01/1998
000799	CAMILA CORREIA DE ANDRADE	**85412**	20/08/2000
000515	CAMILA DANIELE REIS	**329.35**	15/09/1988
006095	CAMILA FARIA DA CRUZ	**128790**	02/10/1987



PREFEITURA MUNICIPAL DE ITUPEVA
CONCURSO PÚBLICO - CPPMI 001/2023



001304	CAMILA LOPES DA ROCHA	**4648064**	15/12/1979
000280	CAMILA MACHADO	**917.209**	22/01/2001
001441	CAMILA MARINHO SENA RIBEIRO	**786792**	06/06/1998
002158	CAMILA MARTINS DO AMARAL	**013.911**	20/07/1988
003880	CAMILA NASCIMENTO ESTEVES	**059.637**	24/10/1994
004581	CAMILA PEREIRA DO AMARAL	**61351**	07/04/1987
000035	CAMILA RAIANA REIS MATOS	**89157**	13/11/1999
006307	CAMILA REGIANE DECONTI ZACCHI BARON	**87341**	10/05/1985
000071	CAMILA RODRIGUES DE SOUZA	**30780**	14/09/1984
001798	CAMILA SOARES DOS SANTOS	**35818**	20/04/1997
001981	CAMILA VOSGNHAK CERVELIN	**98098**	31/10/1989
003366	CAMILY FELIX DOS PRAZERES	**06565**	04/10/2004
000712	CARINA DELGADO	**989159**	18/10/1996
002697	CARINA PEREIRA DE SOUZA	**11530**	12/11/1979
003723	CARLA BARBOSA SILVA DE BARROS	**4149191**	31/07/1983
000093	CARLA BEATRIZ SANTOS SOUZA	**06245**	28/12/2002
002017	CARLA MARIA DA SILVA	**91719**	26/09/1989
004079	CARLA SANDRA VIANA	**17808**	07/07/1988
004017	CARLOS ALBERTO BITENCOURT SERRA	**290771**	10/10/1964
002132	CARLOS ALBERTO FERNANDES	**62422**	01/12/1966
004736	CARLOS ALBERTO FRANCO DE OLIVEIRA	**45894**	18/06/1977
000524	CARLOS ALBERTO RODRIGUES	**12214**	20/08/1981
005930	CARLOS ANTONIO TRINDADE	**59648**	04/11/1958
004996	CARLOS EDUARDO FRANCO DELFINO	**06423**	14/02/2001
006724	CARLOS EDUARDO STEFANUTTO	**007.284**	12/02/1988
002759	CARLOS HENRIQUE MAYOL	**74644**	11/10/1999
003689	CARLOS HENRIQUE ZORZI	**231.467**	30/07/1982
007021	CARLOS VINICIUS ORLANDIN	**57151**	11/09/1983
001670	CARMEM LÚCIA ALVES DOS SANTOS LIMA	**053007**	15/07/1981
001716	CARMEM LUCIA LOPES	**86616**	23/12/1972
003140	CAROLINA DE ANDRADE	**80279**	04/08/1996
000254	CAROLINA RANGEL DA SILVA	**23970**	12/07/2001
003297	CAROLINE DOS SANTOS GOUVEIA	**728077**	16/09/1997
007080	CAROLINE DOS SANTOS NOGUEIRA	**56072**	30/03/2000
006426	CAROLINE GABRIELLE APARECIDA FERNANDES OLIVEIRA	**87116**	10/05/1993
006129	CAROLINE GUIMARÃES LEITE	**118973**	24/06/1995
002694	CAROLINE NERY DA SILVA	**14906**	25/04/2000
006347	CÁSSIA APARECIDA MARTIN DA SILVA	**15341**	06/10/1964
003531	CATHARINE BUENO OLIVEIRA	**52433**	16/07/1997
006772	CATIA APARECIDA SADÉRIO ABREU	**88392**	30/03/1982
005783	CATIA REJANE FERRAZ DE ALBUQUERQUE	**157740**	15/09/1976
003144	CAUA SCORZA PACCHINI	**451.128**	29/04/2006
002687	CAUANE SOFIA NATALIA DOS SANTOS	**77371**	06/11/2004
004810	CECILIA PENTEADO RODRIGUES DE MORAES	**511.8**	30/08/1982
000417	CELSE MARTINS	**34601**	12/09/1959

Este documento é cópia do original, assinado digitalmente por YASMIN GODOY FLORIM (CPF **030908**) em 11/09/2023 às 12:41:28 (GMT -03:00).

Para conferir o original, acesse: <https://www.dioe.com.br/verificador/7587-1274-3ee1-127e>



PREFEITURA MUNICIPAL DE ITUPEVA
CONCURSO PÚBLICO - CPPMI 001/2023



004359	CHISTIANI APARECIDA RAMOS	**30568**	14/04/1979
003537	CHRISTIAN ROGERIO DE OLIVEIRA	**993947**	23/03/1982
002726	CICERA MARIA DE JESUS SOUZA	**92185**	01/11/1956
005721	CINTIA DA SILVA VIOTTI	**46606**	27/09/1984
003711	CINTIA MAYARA CARVALHO	**59669**	24/01/1992
005791	CÍNTIA SUEME HIGA	**04677**	02/02/1992
005271	CIRLEI ANTUNES DE OLIVEIRA	**02493**	07/02/1973
002013	CLAUDETE PEREIRA DA SILVA	**61615**	13/06/1958
005737	CLAUDIA APARECIDA DOS SANTOS	**430.287**	02/01/1976
001996	CLAUDIA BARBOSA DOS SANTOS	**8615234**	20/04/1977
005873	CLAUDIA CRISTINA ALICIO	**12214**	31/05/1972
003757	CLAUDIA GARBATI	**25655**	18/04/1976
003772	CLAUDIA MURARO	**11987**	10/03/1973
005671	CLAUDIA SOLANO DE ALMEIDA	**36643**	27/01/1986
001867	CLAUDIANE SANTOS FIGUEIREDO	**987332**	04/07/1987
006053	CLAUDICEIA MIRANDA ANDELSON	**11916**	10/08/1976
000910	CLAUDINEI MACEGOSA PICOLI	**672.625**	17/02/1984
006371	CLAUDINEIA COSTA RIBEIRO	**83067**	19/10/1979
001586	CLEIDE DE FATIMA MOREIRA LEITE	**355421**	26/07/1978
004645	CLEIDE DE OLIVEIRA	**0993305**	28/04/1977
005483	CLEIDIANE EMIDIO DA SILVA SOUSA	**41379**	09/06/1995
005024	CLEIDIMAR RODRIGUES DA SILVA SANTOS	**08410**	17/01/1971
005470	CLEITON JOSE ARAUJO	**31753**	14/11/1978
003130	CLEITON JULIANO GOMES	**624082**	16/10/1988
001039	CLELIA REGINA SCARANCE DOS SANTOS	**17156**	21/04/1978
002095	CLENILSON DOS SANTOS MAXIMIANO JÚNIOR	**76245**	06/12/2002
005610	CLEODETE ANTONIA ALVES DE OLIVEIRA	**30729**	05/08/1987
001199	CLEONICE RAMOS DOS SANTOS	**32691**	21/08/1980
003714	COSMIRA SANTOS LANGUE	**204119**	15/11/1975
003419	CRISTIAN LEONARDO BIAGI	**05578**	16/05/1999
002401	CRISTIANA DA SILVA DELTRINO	**74589**	02/10/1980
003430	CRISTIANE ANGELA DA SILVA RUANO	**05202**	06/05/1982
002403	CRISTIANE APARECIDA FRANCO NANTES	**73154**	23/07/1982
001557	CRISTIANE APARECIDA VELOSO	**74798**	22/12/1978
004903	CRISTIANE DA COSTA LIMA OLIVEIRA	**7998468**	15/06/1983
003431	CRISTIANE DAVOLI MACEDO	**84233**	20/06/1972
001781	CRISTIANE FABIANA CARVALHO	**08644**	12/10/1976
004221	CRISTIANE FATIMA DE FARIAS	**597**	14/05/1984
004945	CRISTIANE LEME DA SILVA RONCADOR	**91306**	01/09/1980
002035	CRISTIANE LENTINI	**54476**	10/09/1979
002688	CRISTIANE MEDEIROS DE LUCENA	**543488**	15/07/1992
000379	CRISTIANE RAMOS DE GOIS COSTA	**71200**	15/10/1982
003639	CRISTIANE SILVA DOS SANTOS DE OLIVEIRA	**04530**	25/06/1981
004158	CRISTIANE VAZ MARTINS	**28309**	05/06/1992
005374	CRISTINA APARECIDA ALEXANDRE	**292316**	23/04/1967



PREFEITURA MUNICIPAL DE ITUPEVA
CONCURSO PÚBLICO - CPPMI 001/2023



003550	CRISTINA APARECIDA ONORATO	**85449**	30/09/1976
003934	CRISTINA DANIELA MARIA	**56864**	04/12/1985
001701	CRISTINA GARCIA SOBRINHO	**98148**	05/12/1973
003503	CRISTINA SANTOS PEREIRA BRITO	**614790**	10/10/1986
002636	CRISTINÉIA GONÇALVES DA SILVA LOPES	**35176**	07/04/1983
005212	DAFNY STEFANYA ALVES	**90278**	10/11/2005
004095	DAIANA ARAUJO DA SILVA	**76462**	10/05/1989
004627	DAIANA PAROCHI	**08279**	31/03/1994
001805	DAIANE APARECIDA DOS SANTOS FIGUEIREDO	**97160**	06/08/1986
000037	DAIANE CLEMENTE XAVIER	**16061**	28/02/1992
003330	DAIANE PATELLI RODRIGUES	**64337**	23/09/1998
004602	DAIANE PAULA DOS SANTOS GIACOMINI	**90013**	09/07/1991
000272	DAIANY FRANZOZI	**535.021**	12/11/1989
003496	DAISON TELES PINHEIRO	**058846**	17/01/1977
001103	DAISY MARIA MARCONDES COELHO	**1331**	18/01/1984
002263	DALETE LARANJEIRA DE MELLO	**35560**	09/06/2003
006740	DALILA BATISTA FRANCO ANDRADE	**97446**	09/01/1988
003013	DALVANA VITALONI DO NASCIMENTO	**6925**	30/08/1986
006696	DAMIANA VALDENEIA DE LIMA TELES	**83811**	20/03/1990
001383	DANIEL DA SILVA	**68023**	01/06/1973
006401	DANIELA CAVALCANTE DE CAMARGO	**11786**	22/09/1981
003617	DANIELA CONCEICAO DO NASCIMENTO	**65814**	02/12/1984
006911	DANIELA DOS SANTOS CABRAL	**2503**	06/12/1975
004807	DANIELA REBECA FERNANDES DOS REIS	**27195**	05/06/1998
000330	DANIELE APARECIDA BETIOLLI	**29032**	29/09/1986
006990	DANIELLE CRISTINA VENTURA	**36819**	26/02/1985
001536	DANIELY BIANO DOS SANTOS	**14908**	01/02/1998
004120	DANILO OSVALDO DIAS CORDEIRO	**17683**	13/05/1982
004687	DANNIELA PEREIRA CHAGAS DOS SANTOS	**1652**	21/12/1991
003745	DAURACI SILVA ROCHA	**58757**	06/11/1997
001172	DAYANA BRISOLA DIAS	**64955**	01/03/1990
001627	DAYANE OLIVEIRA CARIA	**99445**	22/07/1998
002397	DAYANE SILVA SANTOS DIAS	**81329**	07/05/1994
004251	DAYANNE PEREIRA CHAGAS DOS SANTOS	**05385**	21/10/1990
002272	DAYBIRAN COSTA SIMOES	**6885**	17/05/1998
005100	DÉBORA APARECIDA DE OLIVEIRA MINA SILVA	**37505**	24/07/1984
002856	DÉBORA CRISTINA DA SILVA MACHADO	**65775**	28/10/1987
003571	DEBORA CRISTINA VEIGA	**34472**	03/10/1984
003154	DEBORA DE ANDRADE FERRAZ	**68762**	04/04/1990
000455	DEBORA RODRIGUES SASSI	**547856**	19/07/1977
001551	DEBORA ROSIMEIRE VIEIRA	**217591**	22/01/1992
003684	DÉBORA SANTOS	**29**	14/11/1999
004434	DEBORA TIMOTEO	**231.425**	24/10/1983
005283	DEBORAH MOURA JURADO	**3013**	05/09/1969
000153	DEISE DE FATIMA REIS	**35365**	10/11/1969



PREFEITURA MUNICIPAL DE ITUPEVA
CONCURSO PÚBLICO - CPPMI 001/2023



002754	DENISE DE FÁTIMA OLIVEIRA CARDOSO	**18456**	20/07/1968
005819	DENISE GOES FLORENTINO	**55128**	29/10/1994
006949	DENISE LIMA FIGUEREDO	**95885**	01/03/1991
001534	DENISE MAURICIO BISSOLI	**47311**	09/03/1982
006210	DEYSIANE APARECIDA ROSA SANTOS	**19178**	29/04/1989
000783	DIANA LOPES DE BARROS	**93765**	15/12/1985
004786	DIEGO SOUSA SOALHEIRO	**07009**	26/09/1988
006562	DIONE DOS REIS MELO	**40897**	13/12/1988
005155	DIRCE SANTANA PORTO	**14996**	14/06/1967
004610	DIRCEU DOMINGUES GRACA	**359.039**	22/09/1987
003791	DOUGLAS FABRICIO DE PAULA VIEIRA	**9239**	28/12/1990
005462	EDCARLOS TEIXEIRA CARDOSO	**1804462**	25/06/1988
005997	EDENILZA DOS SANTOS PEREIRA MORENO	**37165**	03/10/1974
000620	EDER FERREIRA DE OLIVEIRA	**870.920**	07/01/1994
000538	EDILAINE APARECIDA DA ROCHA	**88360**	28/06/1983
004776	EDILEUSA SEVERINO DE AQUINO	**50299**	19/12/1990
004205	EDILEUZA CORREIA LAURENTINO DE SOUZA	**15687**	01/01/1974
006716	EDINEIA DA SILVA	**72835**	18/10/1993
001444	EDINELIA SOUZA PIRES	**33447**	14/06/1977
005065	EDIVANIA MARTINS DE SOUZA MARREGA	**50040**	14/08/1980
000652	EDLENE SANTOS DE JESUS	**25898**	14/10/1983
001404	EDNA VICENTE FERREIRA	**o ten**	11/03/1982
007092	EDSON DE BARROS SOUZA	**453124**	14/02/1995
002782	EDSON NOGUEIRA PEREIRA	**86669**	15/10/1973
005305	EDSON RICARDO GAMARRA RIZZUTO	**247543**	19/01/1971
001057	EDSON THOMAZ PEREIRA	**4092**	13/02/1973
006033	EDUARDA BARBOSA DA SILVA	**14155**	26/02/2000
002575	EDUARDA GOMES SILVA	**145.2**	22/03/2003
007103	EDUARDO HENRIQUE BERNARDO CASTELLI	**39550**	14/08/2007
006494	EDUARDO NEVES ANARELLI	**0041960**	15/09/1972
006484	ELAINE ALVES DOS SANTOS	**981.434**	07/04/1976
000311	ELAINE CRISTINA ALVES DE OLIVEIRA	**43166**	21/11/1989
001865	ELAINE CRISTINA NARCIZO	**12221**	26/03/1980
003356	ELAINE ROBERTA ALEIXO DA SILVA	**63199**	04/06/1977
003415	ELAINE VIANA DE LIMA	**16447**	07/06/1987
003452	ELEONORA REBELO TOBIAS	**48458**	16/09/1982
002350	ELIANA ANDRÉ SALVIANO	**05602**	08/05/1979
003857	ELIANA APARECIDA DE OLIVEIRA	**30739**	20/09/1978
000418	ELIANA BARBOSA MARTINS	**34422**	20/11/1966
003638	ELIANA CRISTINA SCREMIN	**98221**	06/12/1977
002361	ELIANA DE FATIMA PEREIRA	**335.808**	22/11/1989
002566	ELIANA MARIA PEREIRA	**58597**	21/05/1976
006942	ELIANA SANTOS DE JESUS	**13148**	12/03/1978
000310	ELIANA SILVA LIMA	**16240**	06/12/1981
001949	ELIANE APARECIDA DE VASCONCELOS	**787.632**	30/01/1975



PREFEITURA MUNICIPAL DE ITUPEVA
CONCURSO PÚBLICO - CPPMI 001/2023



005326	ELIANE CECILIA ENEAS DA SILVA	**872050**	04/09/1990
004175	ELIANE DA SILVA GUERSONI	**03934**	14/09/1978
005454	ELIANE DE FATIMA GARONI	**16225**	21/05/1988
002654	ELIANE DE MEDEIROS DANTAS	**27097**	24/03/1974
002581	ELIANE DO CARMO SILVA MANSO	**9753**	28/02/1968
003239	ELIANE FERREIRA DE BRITO DA SILVA	**64411**	14/09/1982
005738	ELIANE FIRMINO DE SOUSA OLIVEIRA	**96636**	17/05/1979
003718	ELIANE MARIA DA SILVA	**08866**	22/10/1978
005500	ELIANE PONTES DA COSTA ESPINDOLA	**85772**	26/03/1993
004072	ELIAS JOSE DA SILVA	**58305**	10/05/1968
006546	ELIAS MARTINS DE ARAUJO	**87864**	04/08/1978
000069	ELIEL SOUSA SANTOS	**85625**	11/05/1995
005656	ELIENE IDALINA DOS SANTOS	**464578**	07/09/1968
001026	ELIETE DE QUEIROZ SILVA	**35114**	06/03/1979
001909	ELINAISE LIMEIRA DAS FLORES DE SANTANA	**434.620**	29/08/1989
006259	ELISA DOS SANTOS SENA	**37809**	08/04/2000
000844	ELISABETE DE PAULA ASSIS	**15061**	07/03/1982
000545	ELISÂNGELA APARECIDA MOREIRA DE MELO	**35539**	17/04/1977
003487	ELISANGELA CLEONICE DAMASCENO PINHEIRO	**616450**	02/12/1975
006743	ELISANGELA DE JESUS JOSE	**97398**	29/04/1984
002562	ELISANGELA LUCIA DE SOUZA BERNARDES	**2686**	12/03/1974
002226	ELISANGELA MARIA DA SILVA MORAES	**44068**	27/03/1983
006116	ELISETE OLIVEIRA TOMASETTO	**78877**	29/07/1975
001063	ELISVANDA FELISMINO ROSSI	**992147**	26/09/1974
000766	ELIZA YASMINS BUENO DE SOUZA	**46368**	04/10/2000
000273	ELIZABETH VIANA PICOLI	**62430**	17/11/1983
001007	ELIZANDRA MACIEL DOS SANTOS	**31301**	08/05/1992
005392	ELIZANGELA DA SILVA OLIVEIRA	**16504**	05/07/2001
001519	ELIZANGELA MARIA DE SOUZA DIAS	**40654**	16/07/1984
003469	ELIZANGELA PAIXÃO PEREIRA DE SOUZA	**33583**	01/06/1990
005727	ELLEN CRISTINA CSIZMADIA SOARES	**8111286**	15/10/1990
003329	ELLEN SIMONE EVANGELISTA DOS SANTOS	**172.392**	04/09/1981
005115	ELMA BRITO DE JESUS	**0881731**	22/01/1994
005772	ELOISA DAS GRAÇAS COSTA FERREIRA	**93996**	06/01/1969
003388	ELVIS APARECIDO DOS SANTOS GONCALVES	**10648**	26/06/1982
004278	ELZA XAVIER DA SILVA	**371.016**	07/03/1983
001905	ELZITA ALVES DE SOUSA CARDOSO	**15208**	24/06/1971
006340	EMANUELLY JUSTINA DA SILVA FONSECA	**85099**	09/11/2000
000541	EMANUELLY PALHARES DOS SANTOS	**94823**	01/02/2006
000184	EMERSON LAURINDO PINTO	**86072**	29/08/1994
001808	EMILLY DOS SANTOS SILVA	**12499**	10/04/2002
005943	EMILY DOMINGUES VAZ	**94410**	25/04/2004
002831	EMILY KARINA NOGUEIRA DE OLIVEIRA GARCIA	**009905**	03/01/1993
000225	EMILY RIBEIRO DE CAMPOS	**34217**	25/06/2003
002303	ENODES ALVES FERREIRA	**974716**	13/05/1971



PREFEITURA MUNICIPAL DE ITUPEVA
CONCURSO PÚBLICO - CPPMI 001/2023



005723	ERENILDES JESUS DINIZ	**391430**	18/07/1968
001067	ERICA CRISTINA DA SILVA	**49617**	26/06/1986
000196	ERICA DE MELO PACHECO	**60594**	12/04/1983
005486	ERICA MARIA SANTARNECCHI CAMPOS	**83029**	25/08/1988
005412	ERICA RAYLANE DA SILVA ANDRADE	**370**	26/10/1990
000214	ERICA REGINA DE SOUZA	**25265**	25/05/1983
003338	ERICK RIBEIRO MARQUES	**39359**	04/07/2004
005696	ERIE TE CARVALHO ROCHA	**009.022**	04/12/1980
000737	ERIKA SOUZA DA SILVA	**08466**	17/12/1987
003641	ERON SANTOS SOARES DE OLIVEIRA	**70373**	04/09/2003
002675	ESTEFANIA GONCALVES SILVA	**51524**	01/11/1993
005480	ESTER MAXIMO CASTRO DA SILVA	**22101**	22/12/1986
003973	EVA ALVES DE SOUSA	**901.451**	28/01/1985
001577	EVELLYN EDUARDA RODRIGUES DA SILVA	**96656**	30/05/2006
006115	EVELLYN ENAE PEREIRA	**6260090**	02/07/1994
004406	EVELYN BIANCA CSIZMADIA DOS ANJOS	**856.435**	02/05/1999
000073	EVELYN CAROLINE ALMEIDA GARCIA	**360.392**	03/04/2001
002497	EVELYN RAMOS DA SILVA MACIESKI	**54245**	08/12/1988
000032	EVELYN TAIS DE MORAES SANTANA	**36411**	22/04/1990
004325	EVELYN WILLA GROSSELLI RODRIGUES	**52918**	10/09/1989
005083	EVERALDO MOREIRA DOS SANTOS	**130930**	07/07/1973
003198	FABIANA APARECIDA BUENO DE FRANÇA	**25037**	07/10/1978
000139	FABIANA ARAUJO OLIVEIRA	**81453**	09/02/1981
005215	FABIANA DIAS AFFONSO LIMA	**463.061**	10/06/1980
001022	FABIANA DOS SANTOS SANCHEZ	**426.874**	26/10/1980
000369	FABIANA MARA GOMES TAVARES	**12218**	30/04/1982
005008	FABIANA OLIVEIRA DA SILVA	**52419**	01/01/1980
004963	FABIANE JARDIM DE SOUZA	**451982**	12/11/1986
000187	FABIO LOPES DO CARMO	**78792**	13/07/1977
006711	FABIOLA MAIA ANDRADE	**731.467**	11/02/1986
003970	FABRICIA FERNANDA SANTOS	**30854**	26/05/1982
003847	FAGNA MOREIRA QUEIROZ REIS	**76189**	11/07/1991
004593	FÁTIMA APARECIDA DE PAIVA	**335226**	13/10/1982
003224	FATIMA ELAINE DE OLIVEIRA	**788800**	03/05/1975
003061	FELICIA CARVALHO SENA	**18304**	09/07/1993
002810	FELIPE FERREIRA RAMOS BARBOSA	**4991481**	01/03/1993
006551	FELIPE VASCONCELLOS TONDATO	**14875**	22/04/2002
002288	FERNANDA ALESSANDRA BONANNO VASCONCELOS	**486.779**	28/07/1980
005561	FERNANDA APARECIDA DE BRITO SOALHEIRO	**62901**	14/07/1987
001090	FERNANDA APARECIDA DE MORAES GOMES LINDORIO	**70588**	27/02/1989
006754	FERNANDA CARVALHO SENA	**813312**	08/05/1989
003916	FERNANDA CRISTINA LATORRE FIORESE	**19458**	09/06/2004
004565	FERNANDA DEYS DA SILVA SOUZA	**59130**	29/08/1994
003432	FERNANDA FERRARI SOARES	**18858**	27/05/1989
005026	FERNANDA LAIS ANTONIO	**76323**	11/06/1990



PREFEITURA MUNICIPAL DE ITUPEVA
CONCURSO PÚBLICO - CPPMI 001/2023



003675	FERNANDA MARIA DA SILVA LEITE	**91787**	17/04/1980
003208	FERNANDA MARIA PANIZZA COPELLI	**3331605**	05/07/1977
005789	FERNANDA PAVAN DE ANDRADE	**83759**	08/02/1973
002500	FERNANDA RODRIGUES DOS SANTOS	**46347**	12/07/2003
003948	FERNANDO AUGUSTO DIAS GUIMARAES	**8366**	16/07/1996
000582	FERNANDO BRIEGA SANTOS	**82349**	31/10/1980
004196	FERNANDO VIEIRA DOS SANTOS	**63899**	01/11/1997
000260	FERNANDO VINICIUS DA SILVA CRUZ	**78896**	04/09/2003
006432	FLAVIA ALVES DE OLIVEIRA	**24741**	19/02/1990
005693	FLÁVIA AMÂNCIO DE CASTRO	**78267**	24/04/1986
001603	FLAVIA FREIRE CARNEIRO	**10099**	13/02/1995
000693	FLAVIA LUCHETTI	**35348**	29/05/1982
005745	FLÁVIO LUIS BERTOLA	**68052**	04/04/1963
000509	FRANCIELI APARECIDA FARIAS	**58542**	12/05/1998
002124	FRANCIELLE MAIARA FOLEIS MARTINS	**22585**	07/06/1988
001220	FRANCILENE TENORIO FERREIRA	**18214**	22/04/1985
002304	FRANCILUCIA SOARES DA SILVA	**78773**	03/12/1985
005945	FRANCISCA CRISTIANE DE LIMA RODRIGUES	**85270**	28/12/1987
000722	FRANCISCA DAS CHAGAS DA SILVA	**0528**	13/07/1985
001944	FRANCISCA DE SOUSA GREGORIO	**95742**	11/07/1986
002342	FRANCISCA JOELMA INACIO	**192434**	26/08/1978
005947	FRANCISCA TATIANE DE LIMA RODRIGUES	**731.443**	06/06/1986
005942	FRANCISCA VIVIANE DE LIMA RODRIGUES VIEIRA	**45405**	21/06/1993
005106	GABRIEL HENRIQUE DOS SANTOS BERTACO	**022.921**	14/06/2004
000847	GABRIEL HENTONY DE OLIVEIRA COSTA	**55**	14/06/2004
004035	GABRIEL MATEUS MACHÃO VIEIRA	**801.477-**	18/02/1988
001908	GABRIEL MONTEIRO PACHECO	**59670**	26/06/2001
004815	GABRIEL VILAS BOAS DOS REIS	**22689**	14/08/2000
006045	GABRIELA DE OLIVEIRA MIRANDA DONAGEMA	**95634**	29/05/1996
000864	GABRIELA FERREIRA DOS SANTOS	**87778**	16/05/1994
005844	GABRIELA MELO DOS SANTOS	**773.717**	26/09/2002
005664	GABRIELA OLIVEIRA SOARES	**860.162-**	23/01/1989
001869	GABRIELA PAULINO MARIA NARCIZO	**12323**	17/11/1983
004535	GABRIELA PINA DA SILVA	**19572**	19/03/1997
002196	GABRIELA STEFANNI PEDROSO FLORENCIO	**06312**	10/04/2000
004761	GABRIELA VILAS BOAS DOS REIS	**09182**	14/01/1996
000576	GABRIELE CRISTINE MAINARDI DE OLIVEIRA	**63340**	01/09/2000
002955	GABRIELLA SANTOS BARBOZA	**85037**	26/04/1994
005270	GABRIELLE CAVALCANTE DE OLIVEIRA	**83836**	15/07/1994
001874	GABRIELLE VELOSO DO NASCIMENTO	**65065**	27/07/1999
000619	GABRIELLY BONIN ROCHA	**890.980-**	25/06/2006
000355	GEISA RAFAELA LIMA GONCALVES	**84759**	03/12/1993
002259	GEISA SANTIAGO SANTOS	**70662**	23/10/2001
001942	GEISIANE DOS SANTOS	**24114**	14/10/1994
005446	GEISMARA AMARAL DIAS	**51298**	20/10/1971



PREFEITURA MUNICIPAL DE ITUPEVA
CONCURSO PÚBLICO - CPPMI 001/2023



004012	GEISSE SCARPELLINI LAURINDO	**23711**	26/04/1975
001712	GENILDA MESSIAS DA SILVA	**4631**	31/01/1978
003850	GEOVANA SOUZA MONTEIRO	**25552**	18/06/2003
003812	GERALDA ANDREA SARAIVA	**28153**	15/02/1968
003715	GERONICA OLIVEIRA DE ALMEIDA	**51608**	10/02/1984
000383	GERSICA ALVES ROCHA	**75802**	20/01/1994
002523	GESSICA SIQUEIRA RODRIGUES RIBEIRO	**156021**	04/01/1991
006573	GEYSON KAYO DO PRADO TEIXEIRA	**98340**	06/01/1993
006615	GIANE DE GRANDE	**5226888**	10/02/1966
000212	GIDEVALDO SILVA SANTOS	**85273**	01/01/1981
001850	GILBERTO CARLOS MELEIRO	**766837**	27/12/1963
002592	GILMARA SANTA DA SILVEIRA	**120062**	02/11/1978
005151	GILSARA PEREIRA REZENDE	**25026**	21/03/1995
003929	GILSON DA CONCEICAO	**1958**	18/01/1982
005308	GILVANIO MOURA DOS SANTOS	**333343**	09/04/1987
000832	GIOVANNA CRISTINA ANDRADE PEREIRA	**96592**	22/08/2004
004655	GIOVANNA PEREIRA CAVICHIOLLI NOVAES	**15939**	26/03/2001
000512	GIRLENE APARECIDA FARIAS	**139001**	27/12/1990
005121	GISELE BREVES LEITE DOS SANTOS	**06915**	15/12/1982
002420	GISELE DE LIMA SILVA	**35487**	14/11/1982
005787	GISELE GODOY AVELINO	**580.551**	16/08/1982
000048	GISELE SILVA OLIVEIRA	**383.553**	21/04/1980
003632	GISELI CRISTIANE DOS SANTOS DORINI	**50060**	22/10/1982
004457	GISELY LOPES DE OLIVEIRA	**36151**	17/10/1976
000020	GISLAINE BEZERRA DE SOUSA	**62862**	14/08/1988
003068	GISLAINE FRANCO DE SOUZA	**17195**	19/04/1979
000876	GISLAINE LANDIM RUOCCO	**87018**	31/01/1980
002340	GISLAINE SILVA OLIVEIRA DA CRUZ	**464604**	11/12/1981
004964	GISLAYNE GRAZIELA DE ALMEIDA	**980988**	04/04/1985
004165	GISLENE ALVES JESUS	**787.841**	10/10/1990
003603	GIUVANIA GIL	**432.570**	19/10/1966
005088	GIVALDO DOS SANTOS JUNIOR	**168510**	24/09/1981
006666	GLAUBIA SALES SOARES MEDRADO	**68610**	15/12/1983
004957	GLAUCIMAR DE SOUSA FREITAS TELES	**43269**	08/11/1983
001773	GLEDSON EDUARDO DE SOUZA VOLPE	**53214**	16/03/1985
001493	GLEIDSON PAHOR	**85439**	12/10/1978
001218	GRACIELE MARIA DE PAULA	**973.928**	18/12/1985
005661	GRAZIELLE BETTI DEZENA	**65016**	10/01/2003
005007	GRAZIELLY MARQUES RODRIGUES	**80069**	01/06/1992
006613	GUILHERME AUGUSTO MACIEL VIGO	**61714**	29/11/1991
004271	GUILHERME GALBIATI DE SOUZA	**521.024**	30/11/2003
003399	GUILHERME RYU YOKOTA	**698.657**	09/03/2007
004466	GUSTAVO DOCE LAURIA	**01187**	08/07/1978
005182	GUSTAVO GODOY DE LAZARI	**73692**	20/09/2004
001847	GUSTAVO LUIS PEREIRA	**63571**	12/01/2002



PREFEITURA MUNICIPAL DE ITUPEVA
CONCURSO PÚBLICO - CPPMI 001/2023



001883	HELEN JEANNE DOS SANTOS DA SILVA	**021.069**	22/05/1994
004907	HELENA NEVES	**625576**	15/01/1965
004975	HELIANE DOS SANTOS TIMÓTEO	**40619**	20/08/1976
007025	HELLEN EUDOCIA DA CRUZ SILVA MATA	**93865**	17/08/1990
003032	HELOÁ IWAYAMA BARBOSA	**32733**	18/07/2006
004129	HENRIQUE BONVICINE	**343.449**	23/11/1983
003168	HENRIQUE POLO	**7008**	22/02/1998
003267	HEVELIN TAMIRES DE MATOS	**43410**	25/10/1992
002070	HOSMANDO PIRES DE ALMEIDA	**17162**	15/08/1980
005107	HUMBERTO JOSE DE OLIVEIRA E SA PEREIRA	**55476**	19/07/1985
002798	IGOR BELLUCI MACHADO	**38583**	02/05/1999
004469	IGOR DANIEL NARCISO PINTO	**912.766**	09/08/1999
005601	IGOR MENEZES DOS REIS PERUCH	**0415808**	03/10/2003
002120	IGOR RIBEIRO SILVA	**12966**	06/11/2000
001414	ILMA DE FATIMA DA SILVA	**69265**	18/01/1975
005118	ILMA PINHEIRO MANTUANI	**780.167**	08/07/1984
000684	INDIANARA DOS SANTOS ANDRADE	**442337**	14/08/1990
004989	INES NOGUEIRA SOARES NASCIMENTO	**94650**	05/04/1988
002471	IOLANDA DIAS	**279804**	25/01/1971
000526	IRAI PEDRO ALVES CARNEIRO	**85348**	24/09/1969
006459	IRANILDES TEIXEIRA DE SOUSA SANTOS	**82216**	09/04/1967
001814	IRENE DOS PASSOS	**46684**	11/01/1973
005284	ISABEL CRISTINA DOS SANTOS PALACIO SILVA	**776977**	13/05/1977
005161	ISABEL KETELYN DAMAZIO APULINO DOS SANTOS	**466.507**	24/07/2003
004372	ISABELA DE OLIVEIRA SENA	**23148**	25/10/1997
004414	ISABELA VITORINO SILVA	**310.090**	09/05/1997
006884	ISABELLA PEREIRA GARCIA	**55031**	20/02/1982
003138	ISAEI SILVA SANTOS SANTANA	**00905**	23/09/1998
003384	ISMARIA SANTOS DA SILVA	**891.527**	04/01/2002
002186	IVANEIDE DO NASCIMENTO DA SILVA	**730.951**	08/06/1983
003270	IVETE BASSAN DA SILVA RODRIGUES	**615160**	12/07/1970
003423	IZABELE VIRGENS DE BARROS	**83372**	17/05/2004
001951	JACILANE VITURINO DA SILVA	**79916**	21/01/1993
004608	JACILENE GOMES DE LIMA RAMALHO	**5097672**	27/01/1975
006529	JACIRENE DE JESUS GARROS COSTA	**392474200**	30/12/1988
006234	JACIRIA DE OLIVEIRA LIMA	**59714**	06/07/1984
004337	JACQUELINE MARIA PIDOSA	**90356**	18/07/1999
003035	JAMILY FÁBIA DE LIMA ALMEIDA	**944.572**	25/08/2002
003710	JANAINA ALMEIDA PORTELLA	**22242**	12/04/1987
000507	JANAINA CRUZ BARBOSA	**07050**	24/10/1992
001080	JANAINA MOREIRA DOS SANTOS	**12985**	08/01/1993
004851	JANAINA RODRIGUES DA SILVA	**59465**	18/04/1995
002389	JANECLEIA DA SILVA SANTOS	**9179**	13/07/1982
002784	JANEICA APARECIDA ROMÃO	**96663**	23/09/1981
004994	JANICE PEREIRA	**62419**	22/04/1972



PREFEITURA MUNICIPAL DE ITUPEVA
CONCURSO PÚBLICO - CPPMI 001/2023



000299	JAQUELINE AYRES ARAGAO	**16824**	04/09/1992
003518	JAQUELINE OLIVEIRA DOS SANTOS	**110120**	22/04/1995
000625	JAQUELINE SCARANCE DOS SANTOS	**65028**	17/10/1996
004084	JAQUELINE SILVA AMORIM	**38529**	04/03/1987
002258	JAQUELINE SILVA COIMBRA	**769**	01/08/1980
005187	JASIANE GOMES DE LIMA	**6671116**	17/09/1976
003739	JASIARA ALMEIDA SILVA	**37196**	29/03/1986
004353	JEAN CARLO RIBEIRO	**530.274**	05/08/1969
003296	JEAN CARLOS DE OLIVEIRA SOUZA	**55673**	06/04/1999
005394	JEANE DOS SANTOS SILVA	**34939**	13/11/1987
004277	JEFFERSON DE ABREU ARAUJO	**3368663**	26/07/2005
003458	JENNIFER CRISTINA MACHADO	**682.905**	03/05/2004
003493	JENNIFER IAVOLSKI LIMA LIRA	**11839**	06/02/2003
005545	JESSICA ALESSANDRA COSTA	**84399**	24/06/1991
006343	JESSICA ALINE CHAVES DE SOUZA	**9.830.708-3**	25/07/1991
000017	JESSICA APARECIDA DA SILVA	**39528**	12/11/1990
001129	JESSICA APARECIDA DE SIQUEIRA ALVES	**53519**	29/11/1997
004654	JESSICA CATHERINE SOUSA SILVA	**77840**	19/04/1989
000882	JESSICA CRISTINA DA SILVA GAROZI	**75612**	29/05/1991
005653	JÉSSICA DAIANA FERREIRA DA SILVA BIONDO	**715.583**	06/03/1991
006517	JÉSSICA DE JESUS CORRÊA DE MATOS	**36595**	15/02/1997
005361	JESSICA FERREIRA PESSOA DA CRUZ	**60178**	11/04/1995
005551	JESSICA LINHARES SANTANA	**035186201**	23/02/1998
002787	JÉSSICA MASSAIOLI SCAPELINE	**39799**	16/06/2004
006674	JESSICA ZINEZI	**74031**	25/03/1997
006485	JESSYCA GOMES MENDES FURTUNATO	**92689**	28/06/1993
006811	JILMARIA ARAUJO DA SILVA	**72781**	23/09/1981
003579	JOANA BESSA GUIMARAES	**228.063**	23/04/2004
002301	JOANA D ARC FLORO RIZZO	**84656**	22/01/1971
003619	JOAO BATISTA DE OLIVEIRA	**93931**	04/04/1979
005242	JOÃO CARLOS CARDOSO DE LIMA	**505618**	20/11/1976
004364	JONATAS VINICIUS FRANCISCO CELESTINO	**86024**	07/07/2005
002061	JORDANA CARLA DE OLIVEIRA GOMES	**0022578**	10/02/1982
004951	JOSE ANTONIO DE OLIVEIRA	**48381**	16/02/1976
001782	JOSE AUGUSTO SOLDADO	**435187**	28/08/1965
005474	JOSE EDUARDO OLIVEIRA DE ANDRADE	**55864**	03/10/1996
004182	JOSE MARIA CESAR	**21685**	06/03/1973
000222	JOSÉ MARTINS PEREIRA	**59490**	25/12/1976
003986	JOSÉ NAYRAN ALVES DE SOUSA	**527.677**	17/11/1994
006224	JOSE RAMOS DE ALCANTARA	**59617**	29/03/1985
004113	JOSE ROBERTO MACENA DE SOUZA	**036751**	20/08/1976
005304	JOSE RONALDO CRAIBA DA SILVA	**13703**	31/03/2001
001059	JOSEANE ELAINE DE SOUSA	**39742**	24/04/1977
006358	JOSEANE RIBEIRO VIEIRA	**08288**	28/08/1984
001480	JOSEFA DE SOUZA OLIVEIRA	**7384105**	04/12/1979



PREFEITURA MUNICIPAL DE ITUPEVA
CONCURSO PÚBLICO - CPPMI 001/2023



003919	JOSEFA MARIA LEONARDO SILVA	**04989**	04/06/1971
004899	JOSEFA THAÍSA DE OLIVEIRA SANTOS SILVA	**60034**	19/03/1986
006531	JOSEFA VALQUIRIA RODRIGUES DE FREITAS	**25899**	12/11/1985
003702	JOSEILDO NASCIMENTO DOS SANTOS	**36646**	14/06/1988
007060	JOSEMARA DE JESUS BARBALHO SANTANA MONTEIRO	**321964 **	08/05/1992
004624	JOSENILTON ROCHA DA SILVA	**28655**	19/06/1994
005278	JOSIANE APARECIDA DE LUCENA NORONHA	**13195**	16/10/1975
001133	JOSIMAR ANDERSON MACHADO	**9613352**	16/07/1986
001973	JOSIMARA SOARES POSSANI	**426850**	10/03/1986
000990	JOVINA ROSANE RODRIGUES DOS SANTOS	**440033**	14/04/1969
004514	JOYCE SILVA DA CRUZ	**63721**	22/03/1996
002585	JOZE RAFAELA DE LIMA	**17017**	23/03/1987
000288	JUCILENE CRISTINA MATIAS	**46766**	21/07/1975
004781	JULIA ANHOLON DE TOLEDO	**35059**	28/12/1995
006907	JULIA BORGES	**61135**	26/04/2006
002714	JULIA DA SILVA CUNHA	**148.739**	17/05/2004
000506	JULIA ISABELI PEREIRA	**80866**	22/04/2002
004836	JULIANA AP CAMARGO FERREIRA	**29125**	25/03/1983
001282	JULIANA APARECIDA CASSALHO DE OLIVEIRA	**99185**	18/03/1996
000219	JULIANA APARECIDA MAGRI	**753150**	11/04/1985
002616	JULIANA APARECIDA RAMPAZO BORIERO	**21271**	21/01/1971
003441	JULIANA CIRINEU DOS SANTOS	**73297**	12/02/1983
004423	JULIANA CRISTINA DA ROSA	**45484**	11/07/1983
003391	JULIANA CRISTINA SOLLA	**383.890**	11/12/1977
000854	JULIANA CRISTINA TEIXEIRA	**37664**	13/08/1989
004474	JULIANA DE FATIMA DOMINGUES RODRIGUES	**857.215**	23/07/1986
004784	JULIANA DE FÁTIMA POLI	**880820**	15/09/1972
005397	JULIANA LOPES RODRIGUES	**79675**	19/10/1978
004081	JULIANA MEL AMORIM DOMINGUES	**68919**	22/07/2005
005628	JULIANA PEIXOTO OLIVEIRA	**30854**	09/06/1984
004671	JULIANA PEREIRA DA SILVA	**44613**	14/06/1983
000670	JULIANA QUEIROZ	**68829**	13/10/1983
006764	JULIANA SANTOS DA COSTA CANDIDO	**444**	10/10/1987
003709	JULIANA SANTOS DIAS MOREIRA	**05983**	17/08/1988
000007	JULIANA SIQUEIRA DA SILVA ORTEGA	**053.647**	05/10/1984
000922	JULIANA SOARES DOS SANTOS CARVALHO	**05274**	11/06/1990
001898	JULIANA XAVIER ALBERTO BOSSO	**31506**	10/03/1985
002572	JULIANE DE OLIVEIRA MARIA	**5.190.418.**	09/04/1993
005382	JULIANO FRANCO	**44289**	03/01/1956
006063	JULITA ALVES DOS SANTOS BABO	**61514**	20/07/1967
005440	JUNIA DOS SANTOS TOLEDO	**26888**	15/04/1999
005994	JUSCELINA DE FATIMA DA SILVA	**67272**	11/01/1979
005499	JUSSARA BATISTA DE SANTANA	**15083**	23/05/1983
003227	JUSSARA RODRIGUES DA SILVA CONCHITO	**7320**	09/06/1969
007077	KADJA CRISTINA DOS SANTOS	**30735**	04/08/1986



PREFEITURA MUNICIPAL DE ITUPEVA
CONCURSO PÚBLICO - CPPMI 001/2023



005200	KAIO VINICIUS DE SIQUEIRA FORESTI	**56895**	24/07/2002
003006	KAMILA ALVES DA SILVA	**71472**	19/11/1987
001918	KAMILA SARON DO NASCIMENTO BATISTA	**71108**	23/10/1989
000938	KAMILLE VICTORIA DA CRUZ	**24729**	18/05/2003
003526	KAMILLY GABRIELLY DORINI	**37719**	06/10/2004
004076	KAMYLLÉ VITÓRIA FIGUEREDO DE SA	**844.216**	12/02/2006
002902	KAREN APARECIDA DA SILVA GERONIMO	**874.408**	24/03/1993
003680	KAREN HIDALGO CASTELANI	**58328**	16/11/1978
003991	KAREN LETICIA ALVES DE SOUSA	**524**	04/04/2003
006695	KARINA BRAZ SANTOS	**87228**	19/01/1983
001535	KARINA ELOISA BORTOLOTTI	**91859**	11/10/1997
003218	KARINA NARUMI KOYAMA FALCO	**42185**	12/12/1994
000747	KARINE CARVALHO DOS SANTOS	**08268**	17/04/1986
002156	KARLA CARDOSO PEGO	**4337**	30/03/1990
001137	KARLA LIBERAL MARTINS	**59526**	14/04/1992
004292	KATIA APARECIDA MEDORI SZLACHKA	**11874**	27/01/1970
001786	KÁTIA APARECIDA RUSSI GUIMARÃES	**73183**	15/08/1973
004478	KATIA GOMES DA SILVA	**465.172**	16/11/1981
001977	KATIA REGINA MARQUES CORREA PAULA	**94278**	04/09/1980
001509	KATIA REGINA MENDES DA LUZ	**17151**	05/09/1982
005194	KATIA SANTANA DE ARAUJO	**40222**	17/07/1976
005323	KATIA VICTORIA VIANA DA SILVA BACELAR MELLO	**170951**	03/07/1976
001820	KAUANE COSTA SILVA	**19797**	05/07/2005
002949	KAUANE SOUZA DOS SANTOS	**32072**	25/05/2001
003440	KAUÊ HENRIQUE DE LIMA	**68953**	06/10/2005
006067	KEILA AKEMI HOMMA	**98180**	28/03/2000
005706	KEILA CRISTINA DOS SANTOS RAMOS	**22246**	03/02/1987
001370	KEILA NAYANE DE LIMA NASCIMENTO NOGUEIRA	**31018**	17/07/1990
003148	KELEN CRISTINA DOS SANTOS RAIMUNDO	**74693**	23/01/1976
005211	KELI CRISTINA EMKE CONDINI	**3342116**	20/03/1980
001620	KELLY CRISTINA OLIVEIRA DE LIMA	**08820**	25/05/1975
006709	KELLY CRISTINA VALERIO	**377.320**	22/01/2004
000243	KELLY NOGUEIRA CHIAPINI	**58423**	18/02/2001
006532	KELLY RIBEIRO SOUZA ROCHA	**291.292**	18/01/1990
002849	KELWRI JHEINE OLIVEIRA LOPES	**66165**	14/11/1996
004678	KESIA MARIA BITENCOURT	**15444**	07/05/2002
004731	KETHELYN LORRANA AGUIAR BUHRER	**15512**	24/01/2006
005044	KIMBERLYN FRANCO NEGRETI	**819.561**	28/05/2002
003486	KLEBER MORETO	**69318**	26/12/1984
001295	KLEWERTON PEREIRA DE OLIVEIRA	**673.837**	14/02/1976
002316	LAENE GOMES DE SOUSA TEIXEIRA	**63924**	24/11/1995
003243	LAIS ARAUJO VITALONE	**104.870**	02/03/2002
002895	LAISE DA CRUZ OLIVEIRA	**16706**	24/02/2006
004672	LANA SENA SANTOS COSTA	**86992**	15/12/1994
003856	LARISIA DE SOUZA GONÇALVES	**40149**	21/01/1974



PREFEITURA MUNICIPAL DE ITUPEVA
CONCURSO PÚBLICO - CPPMI 001/2023



001737	LARISSA APARECIDA DE OLIVEIRA	**80689**	14/08/1998
004019	LARISSA DOS SANTOS FÉLIX	**844.279**	13/08/1992
003057	LARISSA FELIX DOS SANTOS	**03530155200 7100028265003 2011**	21/12/2000
003615	LARISSA MENEZES BARBOSA	**18910**	06/03/2002
006021	LARISSA TEIXEIRA GOMES SILVA	**018**	10/08/1999
002915	LAURA GONCALVES DAVID	**53381**	04/12/1999
000171	LAURA LIBERAL DA SILVA	**78540**	11/12/1989
006887	LAURA LIMA DO NASCIMENTO	**27200**	02/07/2001
002174	LAURA STRINGARI DE ALMEIDA	**33038**	14/11/1984
006072	LAURINDA PIRES MAGALHÃES DE SOUZA	**88806**	10/03/1968
003143	LEA FERREIRA DA HORA ARAUJO	**32390**	23/05/1976
000353	LEANDERSON THOMAS BATISTA DE LIMA	**97773**	09/08/1992
001971	LEANDRA BATISTA	**055.254**	16/09/1972
006077	LEANDRO DE OLIVEIRA SOUZA	**73214**	22/12/2001
004882	LEANDRO FERNANDES DOS SANTOS	**732003**	29/07/1982
003174	LEANDRO VILELA LUIZ	**89096**	18/03/1997
005690	LEIDIANE FERNANDES DA CUNHA	**84168**	29/07/1986
006590	LEIDIANE LIMA MOTA	**09071**	27/09/1995
003429	LEIDIANE MUNIZ OLIVEIRA	**06243**	15/03/1989
006981	LEIDSANGELA LEITE DE OLIVEIRA	**14329**	19/04/1988
005398	LEILA REGINA DOMINGOS DOS SANTOS	**63068**	12/10/2002
002320	LEILANE APARECIDA BIAS DE ALMEIDA SANTOS	**335283**	11/08/1961
003717	LENISCLEIDE CRISTINA DE OLIVEIRA	**749789**	30/03/1985
003896	LEONARDO BERTAGNI VICENTE	**27823**	20/05/1982
005387	LETICIA STEFANY DOMINGOS DOS SANTOS	**32412**	18/06/1995
002733	LETICIA DE PAULA GENESIO	**75544**	27/09/2002
005893	LETICIA GABRIELE FELIX BARBOSA	**81593**	15/06/1995
006355	LETICIA GUEDES DA SILVA	**090.905**	08/09/1998
003167	LETICIA LEAL PEREIRA	**79513**	23/01/1985
003222	LETICIA REIS MARCAL	**87186**	14/08/2001
003698	LETICIA RODRIGUES	**95430**	05/01/1996
000220	LETÍCIA SANTANA PRATES	**64446**	31/07/1995
000038	LETICIA SILVA DE MELO DAS NEVES	**196.375**	03/07/1999
006669	LETICIA ZINEZI	**46619**	31/10/1985
001443	LIDIA DE SOUZA SILVA	**85514**	15/06/1997
005842	LIDIA IONARA SANTANA ARAUJO	**12269**	21/11/1971
001052	LÍDIA OSÉIA ARAÚJO PAVÃO DE ALMEIDA	**807780**	21/09/1982
001796	LILIANE CORDEIRO DE OLIVEIRA	**50322**	15/08/1987
001739	LISSIAS RABECH DE PAULA	**195658**	14/06/1998
002204	LIVIA VITORIA PITON	**74413**	25/09/2001
003127	LIZIANE MOREIRA DOS SANTOS	**50836**	02/11/1981
005763	LORENA DE OLIVEIRA MACHADO	**06827**	22/01/2002
001083	LORENA DE OLIVEIRA SAMPAIO DA SILVA	**07265**	25/11/1999



PREFEITURA MUNICIPAL DE ITUPEVA
CONCURSO PÚBLICO - CPPMI 001/2023



004950	LORENA GABRIELLY SILVA PAIVA	**3684882014* *	05/11/2001
003413	LUAN EDUARDO DE OLIVEIRA SILVA STOCHI	**4629**	16/04/1996
002281	LUANA COVILO YOSHIMURA	**131.162**	09/10/2004
001571	LUANA CUSTODIO DE MELO	**41281**	10/04/1991
006155	LUANA DE MOURA RODRIGUES	**34964**	09/04/2002
001315	LUANA SANCHES DA SILVA	**06938**	13/07/1994
002957	LUANA SOARES MACHADO	**390803202**	31/07/1984
004967	LUANE LIMA BARBOSA	**67259**	09/05/1991
005399	LUARA APARECIDA REIS FIGUEIREDO	**183073**	19/07/1998
003136	LUCAS DA SILVA SOUSA	**781.475**	08/08/2002
006950	LUCAS GABRIEL ROSA	**2662**	31/08/2001
004022	LUCAS LOURENÇO DE SOUTO	**70940**	14/11/1998
004952	LUCIA MARIA DE SANTANA MACEDO	**44756**	06/05/1987
003018	LUCIANA APARECIDA ALVES DOS SANTOS	**11933**	10/02/1985
003536	LUCIANA CAETANO DOS SANTOS ALVES	**25113**	26/07/1996
002877	LUCIANA CRISTINA DE OLIVEIRA	**55950**	24/05/1975
003849	LUCIANA DE OLIVEIRA LOPES	**897.711**	21/03/1975
006396	LUCIANA GOMES DOS SANTOS SILVA	**02545**	12/05/1979
004568	LUCIANA QUEIROZ	**26070**	23/04/1980
004900	LUCIANA RAMOS DA SILVA	**64348**	03/10/1996
002328	LUCIANA RIBEIRO	**44564**	18/08/1985
000575	LUCIANE ROSA SCHWAB	**298406**	13/12/1973
005059	LUCIANE SILVA TELES	**00164**	04/08/1971
003465	LUCIENE MARIA FERREIRA SOARES	**09082**	31/01/1984
002916	LUCILENE DE ALMEIDA GOMES	**483687**	26/05/1981
004468	LUCILENE GALDINO DE SOUZA GODOY	**99255**	26/07/1978
001442	LUCIMARA DA SILVA MENDONCA	**42678**	02/02/1977
000845	LUCINEA JOSE LUIZ	**58887**	15/06/1972
004488	LUIS FERNANDO BUENO	**15031**	10/11/1983
006634	LUIS FERNANDO VELARDI DOS SANTOS	**84608**	11/05/1978
004481	LUIS FLORENCIO DA SILVA	**0783824**	20/05/1968
003816	LUIS GUILHERME WILLIK PONTES DE OLIVEIRA	**69173**	17/10/1984
002731	LUIS ROBERTO DA SILVA CARVALHO JUNIOR	**06544**	12/05/1974
001114	LUISA ROSENO OLIVEIRA	**07658**	18/10/1988
003802	LUISA SOARES DOS SANTOS	**96597**	02/02/1972
003912	LUIZ HENRIQUE ALVES SILVA	**030.697**	30/03/2004
003700	LUIZA CRISTINA CUOGHI COELHO	**279783**	04/08/1972
006441	LUIZA MARINHO OLIVEIRA	**36023**	04/04/1997
000733	LUIZA REGINA GRIZOTO BERTO	**16758**	17/09/2005
004049	LUIZA SOUZA DOS REIS	**93644**	21/06/1985
002780	MAGALI ROMANO BONIOLO	**828.255**	19/05/1971
005829	MAGDALIA CARDOSO SANTOS TEIXEIRA	**113**	15/12/2019
004622	MAGNOBERTO ALVES DOS SANTOS	**52988**	01/08/1965
005169	MAIARA COQUEIRO BONIN	**92397**	10/06/1991



PREFEITURA MUNICIPAL DE ITUPEVA
CONCURSO PÚBLICO - CPPMI 001/2023



004926	MAIARA DIAS AFFONSO	**871.681**	20/02/2000
002853	MAITÊ OLIVEIRA MEDEIROS	**84417**	04/02/2003
001729	MANOELA PARANHOS DE LIMA	**641203**	11/01/1985
006931	MARCELA AMBROSIO DA SILVA	**75826**	02/07/1981
005684	MARCELA DE JESUS RODRIGUES FRANJOTI	**854556**	10/08/1974
004293	MARCELO FERREIRA DO NASCIMENTO	**46753**	14/06/1970
002257	MARCELO RODRIGUES PEREIRA	**11629**	26/08/2000
003848	MARCIA APARECIDA DA SILVA	**52900**	12/11/1970
006896	MARCIA DE JESUS PEDRA BRITO	**008707**	08/09/1969
004244	MARCIA DE LIMA FAGUNDES PAVÃO	**78857**	01/02/1993
006717	MÁRCIA GABRIELA DOS SANTOS	**69686**	23/02/1986
003653	MARCIA LUZIA PIOVESAN DE ALMEIDA	**3685330**	30/07/1967
003162	MARCIA REGINA DA SILVA SIQUEIRA	**75032**	18/12/1972
000555	MÁRCIA REGINA LOPES DE LIMA ARAÚJO	**17177**	19/11/1974
004600	MARCIO DE JESUS ZAMPA	**98**	19/12/1964
004473	MARCO JOSE RODRIGUES	**6434**	22/10/1965
005135	MARCOS ANDRE DIAS LEAL	**79976**	28/01/2004
002321	MARCOS ANTÔNIO DAS NEVES	**24933**	24/07/1964
004813	MARCOS ROBERTO MARTINS	**044028**	30/11/1973
002141	MARCOS VINICIUS GARCIA ARAUJO DE ALMEIDA	**78324**	11/04/1995
003608	MARGARETTI MATOS DE SOUSA NASCIMENTO	**90955**	02/12/1969
001824	MARGARIDA RODRIGUES RAMOS	**913**	11/01/1984
004409	MARIA ADRIANA PEIXOTO DA SILVA	**346**	29/12/1990
001986	MARIA ALMEIDA DIAS	**29046**	11/07/1969
006239	MARIA ANTONIA DE ALENCAR SANTOS	**72966**	22/09/1990
001609	MARIA ANTONIA VALERIO RODRIGUES	**7884088**	14/10/1965
001176	MARIA APARECIDA ALVES PEREIRA	**084 152**	31/08/1977
006713	MARIA APARECIDA DA SILVA	**367.986**	11/01/1980
003888	MARIA APARECIDA DE LIMA	**08036**	11/06/1986
000075	MARIA APARECIDA DE SOUZA ALMEIDA	**21100**	12/04/1973
003960	MARIA APARECIDA DO NASCIMENTO	**64932**	29/09/1974
006519	MARIA APARECIDA DOS SANTOS BRAJON	**250.323**	11/11/1975
004389	MARIA APARECIDA GONCALVES ALMEIDA	**78781**	26/01/1972
003597	MARIA APARECIDA LEAL DA COSTA	**244.552**	09/02/1967
003437	MARIA APARECIDA MARCELINO DA SILVA FELIPE	**694838**	07/09/1986
002515	MARIA APARECIDA PEREIRA DA SILVA LIMA	**849.738**	02/05/1973
005184	MARIA ARNALDA VIEIRA DA SILVA	**694.939**	06/09/1976
004631	MARIA AUCIONE SILVA SIMÕES	**99085**	08/07/1985
005447	MARIA CANDIDA DE SOUSA	**263.781**	30/05/1979
000237	MARIA CAROLINA PAMELA DOS SANTOS	**67815**	01/07/1981
006447	MARIA CATIANE DINIZ CAVALCANTE	**57741**	14/02/1979
004732	MARIA CÉLIA DA SILVA BONFIM	**00526**	14/03/1966
006959	MARIA CÉLIA SALES FERNANDES	**11949**	01/08/1981
003424	MARIA CLARA GUIDO LATORRE	**942491**	09/04/2004
001837	MARIA CONCEIÇÃO FRANCO DELFINO	**561781**	02/04/1972



PREFEITURA MUNICIPAL DE ITUPEVA
CONCURSO PÚBLICO - CPPMI 001/2023



004959	MARIA CRISTIANE SILVA RISSATO	**22775**	20/05/1985
001165	MARIA CRISTINA PEREIRA DA SILVA	**67812**	24/09/1982
000728	MARIA DA GUIA AVELINO	**37352**	15/11/1981
006419	MARIA DA PAZ NOBRE DE OLIVEIRA	**167867**	07/06/1982
000989	MARIA DA SILVA BRAGA COSTA	**72212**	25/11/1974
005067	MARIA DA SILVA LIRA LEITE	**78749**	28/05/1974
006620	MARIA DALVA CELESTINO DA SILVA	**708.232**	17/09/1975
006076	MARIA DAS GRACAS DE JESUS	**700936**	09/06/1965
001363	MARIA DAS GRAÇAS SALES DE OLIVEIRA	**119.345**	18/01/1990
005854	MARIA DE FATIMA ESCOREL DA SILVA	**845606**	27/05/1987
006910	MARIA DE FATIMA SOUZA	**71450**	10/12/1977
003416	MARIA DE LOURDES ALVES	**6537214**	11/08/1982
005740	MARIA DE LOURDES DA SILVA	**77573**	03/03/1984
000025	MARIA DENISE GABRIEL BATISTA	**09601**	08/06/1981
004891	MARIA DIONIZIA SILVA DE ASSIS	**80045**	27/08/2001
005710	MARIA DOS ANJOS SOARES DOS SANTOS	**8822**	25/06/1976
005421	MARIA DOS SANTOS BARDUZZI	**271.309**	06/08/1972
002493	MARIA EDUARDA CARDOSO MOREIRA	**281.755**	01/05/2003
004778	MARIA EDUARDA PIAZZAROLI LUNGOV	**745.715**	02/11/2003
006963	MARIA EDUARDA SALVADOR LEITE	**73865**	01/10/2004
002779	MARIA ELENICE DA SILVA	**84173**	27/09/1980
004635	MARIA FERNANDA VIEIRA DE ALMEIDA	**77432**	28/11/2001
004316	MARIA GLAUBIA TERTULIANO VITALONI	**39825**	25/03/1989
003294	MARIA INES DOS SANTOS RIBEIRO DE ANDRADE	**36328**	08/03/1957
001930	MARIA JOSE AMSTALDEN DA SILVA	**2.693.635**	18/02/1973
006096	MARIA JOSE BEZERRA RODRIGUES DA SILVA	**56526**	30/05/1967
000703	MARIA LAURA GARCIA DE CAMARGO	**853.248**	21/01/1993
002873	MARIA LUCIA BARBOSA DE CASTRO	**47845**	03/08/1976
002016	MARIA LÚCIA DE ARAÚJO NEVES	**99883**	01/03/1967
005198	MARIA MARLUCE SILVA DE FARIAS	**88943**	25/03/1991
006147	MARIA NIVIA JORGE SOALHEIRO DE SOUZA	**7086**	17/07/1965
001147	MARIA QUITERIA DA SILVA SANTOS	**23924**	20/04/1981
003713	MARIA ROSILENE MELO DOS SANTOS	**22107**	13/02/1988
001333	MARIA SALETE FERREIRA DE SALES	**26506**	30/01/1973
001128	MARIA SHAILANE DOS SANTOS SOUZA	**49666**	03/03/2004
004663	MARIA SHEILA DE FARIAS	**05557**	13/01/1996
001031	MARIA SILVANIA ROCHA DA SILVA	**56587**	26/04/1991
000716	MARIA SORAIA ALVES DE SOUZA	**280.781**	22/07/1966
002531	MARIA STEM DA SILVA CACIATORE	**84857**	28/06/1972
005145	MARIA VERONICA DUARTE SANTOS	**19486**	25/01/1983
003626	MARIA VILMA DOS SANTOS DE OLIVEIRA	**41299**	08/06/1969
006295	MARIANA CARLA CIAMPI CESTAROLI	**89800**	04/01/1981
005546	MARIANA DA SILVA MELO	**57894**	19/04/1990
000010	MARIANA DA SILVA MORALES DE ANDRADE	**07341**	15/03/1988
002197	MARIANA DIAS	**58400**	16/03/1992



PREFEITURA MUNICIPAL DE ITUPEVA
CONCURSO PÚBLICO - CPPMI 001/2023



002159	MARIANA LUIZA BATISTA DA SILVA	**921.999**	25/02/2005
001299	MARIANA MICHELIN BARBOSA	**18483**	16/05/2003
006109	MARIANA NAMIE COBAIASHI	**09310**	25/11/2000
006525	MARIANA SOARES DOS SANTOS	**2838851**	29/10/1985
000378	MARICELIA VELOSO COSTA MIRANDA	**18921**	08/06/1976
003854	MARIELE NERY DE OLIVEIRA ANDRADE	**645834**	10/11/1985
003008	MARILIA GIROTO	**916138_**	10/06/1983
001911	MARILU BUENO DOS SANTOS	**179629**	05/11/1970
006518	MARILZA FERREIRA DE SOUZA	**427.577**	23/06/1977
000713	MARILZA MESSIAS DA SILVA	**06959**	30/09/1975
001766	MARINA APARECIDA DE MORAES CAMAÇARI	**250216**	14/12/1976
001300	MARINA DA COSTA VELOSO	**758992**	16/11/1980
003582	MARINA DA SILVA ALMEIDA	**050163**	17/07/1982
004940	MARINA FRANCIELLI GRACIOSO CAVALCANTE	**24459**	23/08/1984
000183	MARINALVA BARBOSA MATOS	**21576**	21/04/1974
003394	MARISLAINE BUENO DA SILVA MACHADO	**36762**	16/09/1989
003086	MARISVALDA SILVA PEREIRA JESUS	**475672**	07/07/2001
002590	MARLEY GOMES DOS SANTOS	**38358**	02/09/1979
001966	MARLI IAVOLSKI LIRA	**23844**	22/03/1977
003822	MARLON PUCHALSKI CARDOSO	**53852**	21/05/1980
001641	MARLY DE FÁTIMA BALDÍVIO	**24003**	15/02/1964
000501	MARLY MENDES DA SILVA	**00046460**	26/01/1976
004805	MARQUICIEL MATIAS DA SILVA	**23435**	16/03/1981
004061	MARTA AMELIA BUENO DOS SANTOS	**682.310**	16/03/1965
002101	MARTA LOPES RIBEIRO	**00109**	07/09/1968
001762	MARTA RAMOS DE OLIVEIRA SILVA	**03683**	09/09/1966
004953	MARTA VILAS BOAS DOS REIS	**15386**	26/02/1975
005224	MARTHA BELA RAMOS DE OLIVEIRA	**106.639**	02/12/1959
000846	MARY SHYJADA SOUSA	**541628**	09/03/1970
004056	MARYJALDA KELES GOMES LIMA	**623**	01/02/1983
005849	MATEUS DOS SANTOS OLIVEIRA	**75802**	30/03/2003
003292	MATEUS RODRIGUES MACHADO	**57791**	29/06/2008
004955	MATHEUS FELIPE SILVA GREGATTO	**38334**	08/05/1997
002419	MATHEUS GUILHERME LIMA DA SILVA	**71906**	02/08/2005
004768	MATHEUS HENRIQUE KARK	**60351**	03/04/2001
000773	MATHEUS PRADO CAMPOS	**3169**	02/01/1992
001525	MAURICIO GOMES DA SILVA	**30760**	27/11/1985
000504	MAYANE PEREIRA SANTANA	**80973**	05/11/1988
001567	MAYARA BARON DE OLIVEIRA	**97934**	28/02/1992
006535	MAYARA CAETANO NAVARRO ACUNHA	**87181**	09/02/2003
005612	MAYARA CRISTINA DELACOLETA	**86294**	24/02/2000
003544	MAYARA CRISTINA VITTI CAMPOS	**1318520**	16/09/1991
001752	MAYARA LOBATO MENDONÇA	**09381**	12/12/2000
006456	MAYARA THAIS SILVA	**30612**	25/04/1997
003977	MAYENE DA SILVA DAMASCENO	**360.165**	05/02/2003



PREFEITURA MUNICIPAL DE ITUPEVA
CONCURSO PÚBLICO - CPPMI 001/2023



003248	MAYNA DANIELE KOBAYASHI	**9919**	11/03/1988
003859	MAYNARA VIRGEM DE OLIVEIRA SILVA	**98973**	21/07/1993
001068	MAYRA LETICIA LAMDIM DA SILVA	**34590**	22/09/1996
001314	MELISSA VENÂNCIO ROCHA	**67317**	13/10/1994
003026	MÉRCIA ARAUJO DE OLIVEIRA	**64282**	20/10/1995
005683	MÉRCIA MICHAELLA LICARIÃO RODRIGUES	**85654**	24/01/2002
003179	MICAELLE DA SILVA MEDRADO	**27068**	13/09/1997
001264	MICHELE AREKAKI SANNOMIA MUNHOZ	**51398**	20/02/1987
000902	MICHELE CRISTINA GOMES	**025441**	14/06/1982
005407	MICHELE DA SILVA RIBEIRO	**3725**	02/07/1993
004744	MICHELE DAVI CAMILO	**92613**	26/11/1981
002220	MICHELE SOARES IANUCHAUSKAS	**90522**	21/03/1986
005542	MICHELY COELHO DE CARVALHO	**30675**	20/10/1986
000322	MIDIAN COELHO DE ASSIS BEZERRA	**89005**	05/09/1981
000903	MILENA APARECIDA DE SOUZA	**50329**	30/08/1999
001025	MIRIA CAMPOS BELINI	**363.470**	05/02/1995
004969	MIRIA CRISTINI LIMA DA SILVA	**37514**	27/12/2003
006923	MIRIAM PORTELLA FANTINI	**30849**	25/10/1986
005189	MIRIAN FRANCO DA HORA	**35657**	24/05/1988
005532	MONALISA MONIQUE SANTOS DE ALMEIDA FARIA	**51561**	22/01/1994
001580	MONICA BRESCIANI SILVA	**926.252**	15/06/1985
004936	MONICA MORAIS MANOEL	**592**	21/09/1973
006363	MONICA OLIVEIRA GUIMARAES	**0854**	21/03/1984
005172	MONIQUE FRANCO LOPES	**35711**	23/01/1985
002812	MONIQUE MOURA DOS SANTOS	**89875**	24/02/1993
000953	MONISE YARA DA SILVA AFONSO	**64983**	21/05/1998
006421	MURILLO SOARES MARTINS	**97238**	25/09/1999
004652	MURILO HENRIQUE FERREIRA ANTUNES	**21305**	21/08/2005
004103	MYKAELI JULIANA SILVA DOS SANTOS	**01196**	04/12/1992
000837	NAIARA MATOS PEREIRA	**273.486**	28/06/1994
004587	NANCI MARIA MACHADO FAGUNDES	**81009**	10/06/1976
004981	NATAL APARECIDO DE MATTOS	**78241**	25/12/1976
006253	NATÁLIA APARECIDA DOS REIS	**30257**	19/03/1985
005688	NATALIA FOGA FELIPPE	**122012**	19/09/1997
001541	NATALIA GUIMARAES DI GIACOMO	**485.535**	24/12/1994
001006	NATALIA PASSOS VITALONE	**16711**	20/04/2000
001879	NATÁLIA RAIMUNDO DAMASCENO	**52651**	23/12/1991
004159	NATALIA ROCHEL SANTANA DE BARROS	**14865**	27/05/2000
002795	NATHALIA PONTES CABRERA DE MORAES	**203.102**	09/09/1987
005124	NATHALY MARTINS MARREGA MARCONDES	**78813**	18/03/2001
004187	NAYARA BESERRA	**18178**	08/06/1992
004216	NAYLA RAFAELLE DE SOUSA MORAIS	**75711**	07/09/2005
006512	NEIDE APARECIDA DA CUNHA	**202.305 -**	13/03/1971
002387	NETIENE OLIVEIRA GOMES	**16848**	20/10/1994
003163	NILZA BISPO PINTO	**44490**	05/03/1967



PREFEITURA MUNICIPAL DE ITUPEVA
CONCURSO PÚBLICO - CPPMI 001/2023



000221	NILZA MARIA DE MELO SANTOS	**5399**	22/07/1964
003435	NILZETE SANTOS FÉLIX	**98278**	26/08/1980
005718	NIVEA MARIA SOARES DOS SANTOS	**23158**	26/10/1980
005682	NIVERA JEMIMA GEORGIA DE OLIVEIRA	**13686**	02/10/1977
005099	NOEMI DE LIMA AMORIM COSTA	**86821**	27/07/1980
005272	NOEMIA PEREIRA CAVALCANTE	**54739**	23/09/1969
001395	NUBIA PEREIRA CARDOZO DOS SANTOS	**380.410**	01/08/1985
002341	ODETE DA SILVA SANCHES	**02055**	03/03/1969
002965	ODETE ELIZA DE MORAIS	**47210**	30/09/1977
002740	OLINDINA MELO COSTA	**94507**	06/12/1978
006803	OLIVEIRA RIBEIRO GONCALVES	**46146**	06/09/1959
001459	ONEIDE APARECIDA DOS SANTOS	**20497**	18/12/1966
000082	OSEIAS DA SILVA MACHADO	**57608**	26/02/1984
005649	OZEAS FERREIRA DA SILVA	**7724**	10/04/1972
003480	PALOMA CRISTINA ZANETE DA SILVA	**90469**	20/03/1993
003696	PALOMA PEREIRA GARCIA	**03748**	24/12/1997
001923	PALOMA SOARES DA COSTA	**89135**	18/12/2000
007050	PAMELA APARECIDA FERREIRA DI IORIO	**84902**	11/07/1991
001034	PÂMELA CAETANO VIANA	**68807**	18/03/1990
005675	PAMILA TABATA ROSA	**987.002**	18/04/1990
004720	PATRICIA AMARO DA SILVA MARIANO	**71839**	22/12/1988
001276	PATRÍCIA APARECIDA DA SILVA BESERRA	**068086**	13/01/1984
003563	PATRICIA APARECIDA DE AZEVEDO CHELEGUINI	**88141**	12/10/1979
006324	PATRICIA DE MELLO BARBOSA	**341298**	02/02/1976
005285	PATRICIA FATIMA DE SOUZA ALMEIDA	**34733**	05/09/1988
003572	PATRICIA GALDINO DE SOUZA	**60195**	30/10/1991
002730	PATRÍCIA SANTOS FELIX	**75231**	05/12/1985
003651	PAULA GRACIELE DE SOUZA SILVA	**06611**	22/05/1992
005403	PAULA KAREN DOS SANTOS	**0331**	19/07/1985
001615	PAULA PEREIRA FREITAS NEGRAO	**6167**	18/08/1981
004958	PAULA RENATA REZENDE MIOTA	**28809**	02/01/1984
002721	PAULO APARECIDO VICENTE DA SILVA	**90089**	24/12/1981
006595	PAULO CESAR ZOADELI	**10636**	16/07/1966
005335	PAULO HENRIQUE DA SILVA BEZERRA	**44063**	21/06/1990
001424	PAULO LUCAS MAZIERO	**97962**	28/10/1992
001645	POLIANA PELEGRIN DIAS SANTANDER	**01107**	12/02/1988
000549	PRICILA ALVES DE OLIVEIRA E SILVA	**29059**	02/04/1990
000543	PRISCILA AYRES GOMES	**11497**	15/08/1987
000120	PRISCILA CAPELETTE	**16647**	25/05/1989
001807	QUEDEMA SAMA GOMES DOS SANTOS	**149568**	04/04/1988
000912	QUEILA DA SILVA CHAGAS	**58241200**	08/10/1983
003141	QUEREN SILVA SANTOS SANTANA MARTINS	**41162**	03/04/1997
006288	QUEZIA BRAIT DIAS	**17309**	10/08/1982
002656	QUITERIA DOS SANTOS SILVA	**00424**	02/01/1976
001491	RABI FREGNI	**548763**	15/10/1979



PREFEITURA MUNICIPAL DE ITUPEVA
CONCURSO PÚBLICO - CPPMI 001/2023



002980	RAFAEL APARICIO DOS SANTOS	**497**	09/10/1989
003943	RAFAEL DE BARROS MORAIS	**46828**	28/11/1982
003337	RAFAELA CAROLINE LATORRE BRITO	**74508**	01/09/1996
003697	RAFAELA CRISTINA DO NASCIMENTO FELIPPE	**378-305**	19/02/1996
002372	RAFAELA CRISTINA DORTE	**825.478**	29/06/1991
006852	RAFAELA DE SIQUEIRA	**374609**	16/09/1996
000972	RAFAELA MATEUS	**77133**	20/06/1989
002462	RAFAELA MENDES FONSECA	**878.944**	19/02/2006
006294	RAFAELA ROMÃO REIS	**94950**	24/08/1987
001588	RAFAELLA OLIVEIRA DE SOUZA	**8739**	08/04/1988
002256	RAISSA VITORIANO MUNIZ	**09255**	09/12/1994
006241	RAMON SANTIAGO DO NASCIMENTO	**71480**	17/07/1996
000329	RAPHAEL AVEIRO BARROS	**860.443**	27/09/1999
004556	RAPHAELA CAVALCANTE SOUZA	**977.478**	16/07/2004
003196	RAPHAELA CRISTINA MORIMOTO VALERIO	**9950126**	13/05/1996
001589	RAQUEL FRANCA DO NASCIMENTO	**92385**	14/03/1996
000289	RAQUEL RAMOS DA SILVA	**71496**	11/06/1987
001186	RAQUELL GALDINO DE FARIAS	**41245**	07/11/1995
003691	RAUL ANTONIO	**547823**	01/05/1992
006249	RAUL JANUÁRIO TRIÑANES SALES	**87383**	07/08/2000
004208	RAYANE DE CASTRO BRAGA	**61055**	07/06/1999
002913	REBECA DOS SANTOS OLIVEIRA	**96539**	12/03/0003
002271	REBECA MILENE BRAGA	**18809**	05/02/1987
002570	REGINA AUGUSTO DE SOUZA	**13212**	25/11/1974
002631	REGINA CÉLIA PENICHE LIMA	**84257**	07/01/1980
005659	REGINA MARIA DA SILVA	**44584**	04/08/1967
002172	REGINA MULLER	**23775**	01/10/1969
002115	REGINALDO RODRIGUES DOS SANTOS	**44382**	15/12/1978
002861	REJANE MARIA BITENCOURT	**24419**	04/01/1972
003178	RENATA DA SILVA GIMENEZ	**67754**	05/04/1985
001608	RENATA DOMINGUES ESTEVES	**92798**	19/02/1987
005951	RENATA DOS SANTOS FONSECA	**27833**	25/07/1981
002496	RENATA DOS SANTOS ROSSAFA	**51162**	20/11/1981
005976	RENATA JESUS SANTOS	**7959473**	18/04/1984
001728	RENATA LUCIA DE MACEDO PENA	**8376428**	20/08/1976
004740	RENATA POLLI DOS SANTOS	**64175**	30/08/1990
004972	RENATO DE OLIVEIRA CUNHA	**62144**	29/03/1977
003596	RENATO LOPES DA SILVEIRA	**37423**	11/06/1988
001915	RENATO MALAGONI DE CASTRO	**3852407**	08/01/1982
006326	RICARDO MESQUITA ANDRADE	**02406**	18/12/1984
006722	RICHARDY LUCAS DE JESUS SILVA	**37687**	02/07/2002
005041	RITA DE CASSIA DE CARVALHO CONTINI	**00398**	05/08/1978
005405	RITA DE CASSIA DE OLIVEIRA MACEDO	**945**	22/01/1989
007054	RITA IZABEL DE SOUSA DO NASCIMENTO SILVA	**25048**	01/07/1992
003645	ROBERTA CRISTINA CORREIA FERREIRA	**307.475**	06/03/1977



PREFEITURA MUNICIPAL DE ITUPEVA
CONCURSO PÚBLICO - CPPMI 001/2023



002734	ROBERTA DA ROSA RESENDE	**16750**	06/02/2004
000920	ROBERTA DE SOUZA TOLLER SILVA	**7650**	04/06/1979
004311	ROBERTO APARECIDO CACIATORE	**180529**	09/12/1971
004422	RODRIGO ALVES MARCELINO	**678309**	20/04/1982
006857	RODRIGO JERONIMO DE QUEIROZ SILVA	**927.611**	20/02/2006
005362	RODRIGO MOREIRA DA SILVA	**12238**	27/01/1992
004501	ROGÉRIO BAITELLO	**58883**	20/08/1979
001473	ROGERIO CARVALHO DA SILVA	**87114**	12/04/1978
005609	ROGERIO DOS SANTOS	**1201**	10/03/1970
001747	ROGERIO RIBEIRO DE MACEDO	**01001**	16/07/1976
006223	ROSA CRISTINA DO VALE	**36960**	31/01/1972
004821	ROSA GOMES RODRIGUES DO CARMO	**15887**	08/01/1964
006390	ROSANA APARECIDA DOS SANTOS ZANIN	**528791**	10/07/1969
007100	ROSANA DE CASSIA OLIVEIRA	**7365279**	09/09/1965
000327	ROSANA FLAUSINO DA SILVA CRUZ	**2590**	08/04/1983
003907	ROSANA JESUS DE SOUZA	**427.820**	25/06/1983
001279	ROSANA OLIVEIRA DE SOUZA SOARES	**47162**	18/07/1972
005021	ROSANA ROSANTE DIAS	**21200**	20/04/1973
004002	ROSANGELA ALVES DE LIMA ZOADELI	**84826**	30/10/1964
000375	ROSANGELA APARECIDA ALVES DA CUNHA	**15835**	05/10/1984
004648	ROSANGELA DE JESUS VIRTUOSO	**804255**	16/03/1970
003824	ROSANGELA DE SOUZA MOTA	**10072**	08/11/1990
000477	ROSANGELA NUNES DA SILVA	**54003**	19/08/1979
002903	ROSANGELA PENQUIONI	**85534**	03/06/1973
006091	ROSANY CRISTINA SOUSA DE JESUS	**429.846**	04/03/1978
000924	ROSCREIDE PEREIRA NUNES	**540051**	16/12/1963
004044	ROSEANE MARIA LIMA DOS SANTOS	**233136**	12/05/1987
005878	ROSELENE MOREIRA RODRIGUES	**12858**	29/10/1971
005388	ROSELI DARIANO DOS SANTOS	**915886**	27/05/1974
005016	ROSELI FERREIRA GOMES	**649.361**	21/02/1978
005226	ROSELI MARQUES DOS SANTOS	**43616**	15/07/1979
006162	ROSELY MIRANDA APOSTOLO	**86104**	14/04/1971
005354	ROSEMARY APARECIDA BUENO	**215267**	20/07/1976
002011	ROSENELIA SINQUE DINIZ	**49189**	22/04/1967
006934	ROSILEI APARECIDA DELGADO RAMOS	**80076**	20/09/1979
002064	ROSIMAR PEDROSO	**67320**	16/01/1981
003522	ROSIMEIRE RAMALHO DA SILVA BERLOFA	**088.950**	02/07/1988
003044	ROSINEI VIESBA CAPELLETTE	**25365**	06/03/1972
000081	RUAMA RODRIGUES ALVES MACHADO	**03276**	22/01/1987
006226	RUBENS CLEMENTINO LIMA	**58680**	19/10/1992
003883	RUTE NOGUEIRA PEREIRA DOS SANTOS	**011.664**	15/02/1985
004802	SABRINA JENNIFER DE SOUZA PRADO	**5399**	31/08/1993
001585	SABRINA RIBEIRO GABRIEL	**92515**	17/11/1999
006789	SAILIA CHAVES DOS SANTOS	**6021**	28/10/1971
005647	SAMANTHA DAIANA FERREIRA DA SILVA	**08684**	14/02/2005



PREFEITURA MUNICIPAL DE ITUPEVA
CONCURSO PÚBLICO - CPPMI 001/2023



002276	SAMANTHA TODERO DO NASCIMENTO	**070368**	25/04/1987
004630	SAMARA CRISTINA VIEIRA DE OLIVEIRA	**795646**	09/06/1987
000965	SAMUEL ALVES DOS SANTOS	**01824**	27/07/1981
005525	SAMUEL AMORIM ESPINDOLA	**95297**	26/12/2004
005223	SAMUEL REZENDE PADUA MELO	**33566**	28/04/1994
000370	SANDERSON GOMES ALBUQUERQUE	**080990941**	06/01/2001
004443	SANDRA ANTONIO DE CASTRO	**06937**	29/05/1965
001864	SANDRA APARECIDA MOREIRA	**111437**	07/03/1976
002801	SANDRA CÉLIA DINIZ	**6683**	09/04/1969
003036	SANDRA MARIA DE MORAES LORO	**65865**	12/02/1977
006973	SANDRA MARIA DOS SANTOS	**17520**	10/05/1969
000371	SANDRA REGINA BIANO	**52874**	16/06/1975
004519	SANDRA RISSI CASTELANELLI	**59585**	29/10/1968
001461	SANDRO DE OLIVEIRA SANTOS	**89791**	23/04/1980
003640	SANDRO JOSÉ FERREIRA	**18281826**	10/02/1966
003762	SARA GABRIELA CASTARDO	**61503**	19/06/1997
001952	SARAH DOS SANTOS DE REZENDE	**500.506**	08/01/2001
006020	SELMA CASTRO DE SA	**07922**	08/03/1968
001877	SELMA PENTEADO RODRIGUES MELO	**7770328**	30/08/1982
001920	SERGIO APARECIDO DE SOUZA	**981132**	14/12/1975
005433	SERGIO EDUARDO DENOFRE FRANCO	**1880**	23/06/1968
005090	SHEILA FERNANDES MARTINS AGOSTINHO	**94783**	26/10/1975
001789	SHEILLA BARRETO OLIVEIRA	**034.340**	16/08/1983
004791	SHIRLEY DA SILVA MIRANDA	**94042**	05/01/1978
001130	SIBELY DOS SANTOS NASCIMENTO PINTO	**210.314**	06/11/1975
002904	SIDNEY FARALI	**30330**	11/10/1974
001765	SILVANA DOS SANTOS FONSECA	**470112**	13/10/1971
002122	SILVÂNEA MARIA DOS SANTOS BORGES	**48133**	20/09/1988
005685	SILVIA CRISTINA DONAGEMA	**21236**	20/01/1974
004573	SILVIA GAMA DA SILVA PEDROZO	**33810**	20/02/1979
005265	SILVIA LETICIA CARVALHO ROCHA SANTOS	**986.759**	09/02/1982
004202	SILVIA REGINA VIODRES INOUE	**787730**	01/08/1978
001979	SILVIA VALENTIN	**992528**	31/03/1975
004614	SIMONE BARRETO DE SOUZA MATOS	**73766**	10/03/1980
006526	SIMONE CHRISTINA ONO	**284170**	03/02/1966
006291	SIMONE DANIELE DA SILVA SILVEIRA	**88998**	13/12/1984
006133	SIMONE GOMES DA SILVA	**531.298**	13/09/1982
005290	SIMONE JANAINA MACHADO	**12314**	30/06/1987
002702	SIMONE MARTINS BESPALÉC DE SOUZA	**79351**	18/12/1975
003657	SIMONE SANTOS DE ANDRADE LOPES	**6410**	16/04/1978
003145	SIRAIDY DOS SANTOS GOMES	**51871**	16/12/1981
001933	SIRLEI FURTADO DA SILVA	**65193**	17/05/1970
002359	SOFIA ROBELIA SILVA DE OLIVEIRA	**272.355**	21/11/2004
003600	SOLANGE APARECIDA DE MOURA	**54659**	07/10/1969
003328	SOLANGE DOS SANTOS PAULINO	**00155**	08/08/1978



PREFEITURA MUNICIPAL DE ITUPEVA
CONCURSO PÚBLICO - CPPMI 001/2023



002854	SOLANGE FERREIRA ALVES DE OLIVEIRA	**54667**	10/11/1967
005095	SONIA APARECIDA DOS SANTOS	**95714**	21/12/1962
005707	SONIA APARECIDA VIZOTTO SILVEIRA	**61503**	30/03/1969
001968	SONIA REGINA BIRELLA	**64548**	11/11/1962
004510	STEFANI OLIVEIRA DE JESUS	**757.386**	13/05/2002
006836	STEPHANY CAROLINA BELMIRO SEBASTIÃO	**74846**	17/08/1995
005752	SUELI APARECIDA DE SOUZA	**59049**	11/02/1982
006487	SUELI APARECIDA MARCONDES	**60957**	30/10/1982
001834	SUELI DE OLIVEIRA MARTINS DOS SANTOS	**64119**	08/09/1984
002859	SUELI MARIA RODRIGUES	**64342**	10/12/1967
001430	SUELI VICENTE DE LIMA	**38769**	15/03/1968
002708	SUELLEN ALVES DA SILVA	**43739**	15/07/1993
001889	SUELY SANTOS RAMOS	**341365**	10/12/1982
004307	SUSANA MARIA DOS SANTOS	**542963**	30/10/1978
002298	SUSANE ALVES DE ARAUJO	**396786**	09/04/1983
005847	SUZANA DA SILVA AZEVEDO	**22288**	02/02/2000
001998	TAIANE FERREIRA GUIMARAES	**708636**	13/07/1997
004362	TAIANE MARIA GARCIA DE SOUSA	**03765**	15/03/1993
005724	TAINA DE MORAIS COSTA	**543.207**	23/08/2005
004657	TAIS NATALIA PEREIRA	**25923**	16/12/1979
002663	TALITA DE OLIVEIRA SOARES SILVA	**8.584.458-5**	24/06/1995
005078	TALITA GARELHA DA SILVA SANTOS	**03327**	22/08/1986
001485	TALITA GOULART SOUZA	**475118**	22/06/1984
005365	TALITA POLIDORO FOLGOSI	**95255**	07/02/1987
001408	TAMARIA SOUZA MACEDO SILVA	**91856**	14/05/1994
004985	TAMIRES IASMIN DIAS SANTOS	**800074**	14/07/1996
001783	TAMIRES LOBATO DE SOUSA	**739.288**	04/04/1990
002511	TANIA APARECIDA DE GODOY CAMPOS	**27201**	16/02/1995
005785	TANIA MARIA DE OLIVEIRA	**90749**	21/08/1961
005177	TANIA RAQUEL DE LIMA CORREA	**35687**	10/05/1968
005174	TARCIA ELISA DE LIMA BARROS	**35687**	25/12/1970
001970	TASSIA CRISTINA AGUIAR	**51364**	23/03/1989
001187	TATIANE BENEDITO DA SILVA	**27740**	17/01/1985
000875	TATIANE DOS SANTOS	**614738**	11/03/1980
002413	TATIANE RODRIGUES OLIVEIRA DOS ANJOS	**20093**	16/10/1980
002451	TATIANE ROSA RODRIGUES DA SILVA	**78936**	05/06/1986
002215	TATIENI LEANDRO VILARINHO	**164.3**	05/06/1995
002558	TEREZA ALVES DA SILVA CARVALHO	**65984**	06/04/1961
002167	THAINA DA SILVA MELO	**47760**	29/11/1996
004189	THAINÁ LATORRE MARTINS	**09371**	22/10/1996
004255	THAIS APARECIDA DE GODOY SANTOS	**08426**	03/05/1998
005735	THAIS APARECIDA TAZAVA MISAEL	**46614**	13/07/1986
000287	THAIS CRISTINA MATIAS MOURA	**59010**	16/08/1992
002181	THAIS MACHADO DE PADUA	**592682**	25/01/2002
006247	THAIS NASCIMENTO DA SILVA	**98705**	04/12/1991



PREFEITURA MUNICIPAL DE ITUPEVA
CONCURSO PÚBLICO - CPPMI 001/2023



001637	THALITA ROVERSI PROENCA	**06227**	25/07/1997
002528	THAYNA MAURICIO QUEIROZ DOS SANTOS	**40488**	28/02/2002
002743	THAYNARA DE SOUSA GUTZLAFF	**25760**	06/02/2005
001056	THIAGO ALVES RODRIGUES	**38586**	06/12/2004
005281	THIAGO DE JESUS	**30511**	28/02/1983
003449	UEBERSON CASOTI CORREA	**59553**	09/04/1975
005846	UELITA FERREIRA ROSA	**95509**	19/01/1995
000394	VAGNA SOARES DA SILVA	**64416**	18/04/2001
004739	VALDENEIA DE FATIMA SANTOS	**33941**	02/03/1976
003277	VALDETE CSIZMADIA	**19227**	01/05/1969
000791	VALDEZ MIGUEL MIGLIORINI COSTA	**80770**	03/01/2005
006693	VALDIR RIBEIRO SILVA	**667286**	28/06/1981
001305	VALDIRENE BATISTA DE OLIVEIRA	**67318**	18/12/1980
003918	VALDIRENE FOSSEM NAVES	**53247**	28/04/1967
001962	VALDIRENE VIEIRA	**23152**	27/12/1979
002062	VALERIA BRAILE SALES DE LIMA	**58065**	20/11/1963
004694	VALERIA CSIZMADIA COSTA	**38343**	11/01/1982
003945	VALERIA DE ALMEIDA	**114.353**	21/06/1977
000961	VALERIA MARIA BONETTO	**42226**	29/07/1975
005018	VALÉRIA MARIA ROZA DAMASCENO RODRIGUES	**60573**	26/01/1998
002325	VALERIA RODRIGUES DA SILVA FARIA	**17751**	04/10/1990
000207	VALMIRA ANTUNES DE SOUSA	**760.419**	28/09/1980
003956	VANDELMA SILVA DE ALMEIDA	**818617**	25/02/1978
004509	VANESSA ALMEIDA DOMINGUES	**27416**	20/09/1989
005934	VANESSA ALVES DE OLIVEIRA RIBEIRO	**17407**	20/05/1996
004840	VANESSA APARECIDA DA SILVA GOLFRE	**43079**	17/05/1990
004464	VANESSA APARECIDA DE PAULA PONTES	**972.970**	01/06/1987
005860	VANESSA APARECIDA LINS ALVES	**87255**	19/04/1982
001271	VANESSA APARECIDA VITALONI SOARES FRAGOSO	**96834**	30/03/1985
006264	VANESSA COLOMEU TAKADA	**987691**	20/11/1980
000354	VANESSA DAYANA DOS SANTOS VIEIRA	**08482**	16/06/1988
002294	VANESSA MARTINS GARCIA	**13313**	02/12/1994
006490	VANESSA NAOMI MEKARO	**93739**	29/08/1989
003553	VANESSA SANTOS PINHEIRO	**6811158**	02/09/1996
000049	VANESSA SCARPELLINI DIAS	**56869**	10/05/1984
000821	VANESSA SILVA GARCIA	**77964**	14/09/1986
006799	VANIA SANTOS RIBEIRO GONCALVES	**30464**	25/08/1969
000913	VANILDA DOS SANTOS TOME	**12196**	04/12/1987
002929	VANUSA APARECIDA OLIVEIRA DA CRUZ	**83804**	08/04/1985
002453	VERA CSIZMADIA	**89814**	03/04/1971
005210	VERA LUCIA CARVALHO DA SILVA LEITE	**44351**	28/10/1961
004747	VERA LUCIA CERCOS	**8924**	02/05/1968
002012	VERA LUCIA MIRANDA DA SILVA	**238113**	14/11/1971
004458	VERA LUCIA ROSA VIEIRA	**802075**	23/04/1965
001611	VERONICA APULINO DOS SANTOS BRITO	**657058**	19/02/1984



PREFEITURA MUNICIPAL DE ITUPEVA
CONCURSO PÚBLICO - CPPMI 001/2023



002755	VERONICA MAYOL	**74645**	31/08/1997
002097	VICTOR ANTUNES DA SILVA	**3348708**	08/06/1986
005063	VICTORIA MARIA HAYASHI DE LIMA	**95144**	17/04/1997
003210	VICTORIA SILVA DE PAIVA SOUSA	**34479**	10/09/1999
003777	VILANI LOPES DA SILVA	**18183**	04/05/1992
003322	VINICIUS MAGRI	**739.059**	01/05/2005
004096	VINÍCIUS SOARES DOS SANTOS SCARTON	**50729**	17/08/1988
001748	VITÓRIA CELESTE DE CARVALHO	**624348**	23/08/2001
006474	VITORIA MITIE GATAMORTA	**40738**	07/06/2005
004086	VIVIAN DOS SANTOS LIMA	**46259**	27/04/2000
004345	VIVIAN ROMANO GOMES DOS SANTOS	**075.203**	08/07/2002
005897	VIVIANA TOLEDO DE SA	**243242**	01/02/1985
005019	VIVIANE APARECIDA DOS SANTOS	**59049**	24/06/1981
001596	VIVIANE APARECIDA VITALONIN SOARES	**818.594**	06/02/1979
003735	VIVIANE DE JESUS VICENTE	**23233**	08/07/1983
000205	VIVIELLY VENTURA LISBOA ALVES JORGE	**04230**	01/01/1987
004730	VONEIDE ALEXANDRINA DOS SANTOS BARRETO	**989781**	11/07/1979
005231	WAYZZY SHELLEN DOS SANTOS FRANCO	**14859**	13/07/1997
007065	WELLEN BEATRIZ DOS SANTOS DOMINGOS	**06569**	23/07/2003
003336	WENNIFER FERNANDA LATORRE	**46645**	04/08/1994
005877	WILIAN ALMEIDA DE JESUS	**36769**	09/04/1992
001398	WILLIAM CESAR HASS LOPES	**07185**	19/03/1984
000275	WJEBSON LIMA MOTA	**88380**	18/12/1984
000364	YANITSA APARECIDA CAMARGO	**53784**	11/06/1996
005163	YASMIM YUKIE OAIRA SIQUEIRA	**06962**	11/12/2006
000325	YASMIN ARVANI	**13558**	16/05/1995
003836	YASMIN MORAES SILVA CORASSA	**66756**	22/07/1997
002126	YASMIN VITORIA DOS SANTOS SILVA	**453.651**	07/09/2003
006190	ZENILDA AURELIANO DA SILVA	**78990**	20/01/1967
002509	ZILDA DE ARAUJO NASCIMENTO SILVA	**46953**	27/10/1978
004928	ZILDINEIA CONCEICAO MAGRI	**250.412**	01/07/1980
002312	ZULEICA VITORIA DA SILVA BIANCHETTI	**1638535**	11/07/1997

TOTAL DE CANDIDATOS: 1283

201 - Agente de Infraestrutura (Condutor de Transporte Escolar)

Inscrição	Candidato	Documento	Dta. Nasc.
001522	ABERSON JOSÉ DE BARROS	**78022**	10/12/1981
002379	ADEMIR APARECIDO MARQUES	**00060**	21/04/1978
001640	ADEMIR MARINHO	**564971**	28/03/1966
005622	ADRIANO LUIS PEREIRA DA SILVA	**2216868**	17/09/1975
002464	AGUINALDO CAMILO FATORELLI	**61933**	24/03/1966
004203	AGUINALDO DE MELO FERREIRA	**90629**	11/08/1976
003540	ALAN FLAUSINO CRUZ	**98630**	30/10/1996



PREFEITURA MUNICIPAL DE ITUPEVA
CONCURSO PÚBLICO - CPPMI 001/2023



003002	ALDEMIR SILVIO STRAZZA	**71138**	02/09/1981
003828	ALEX DE OLIVEIRA ALMEIDA	**3754170**	11/03/1992
001436	ALEXANDRE RERISTON SILVA SANTOS	**89719**	12/04/1997
006795	ALEXSANDRO DA CONCEIÇÃO	**21708**	16/09/1983
004803	ANCELMO DA SILVA MARTINS	**871833**	06/03/1986
000517	ANDERSON CLAYTON APARECIDO BONDADE	**35493**	20/08/1985
000269	ANDERSON THIAGO BALDO	**00434**	22/02/1986
000489	ANDREA GUELFE RAMOS	**872500**	19/05/1981
004525	ANDREIA CRISTINA ASTERIO	**5002**	05/04/1975
003187	ANDREIA CRISTINA RIBEIRO	**918.688**	09/01/1974
004668	ANGELICA PINEDA RODRIGUES	**99013**	05/12/1980
006124	ANTONIO CARLOS OLIVEIRA SANTOS	**540136**	20/04/1965
004866	ANTONIO JOSE DOS SANTOS	**904807**	25/08/1958
000690	ANTONIO MARCOS DE FREITAS	**0504**	07/07/1974
000942	ANTONIO PEREIRA DA SILVA JUNIOR	**131506**	16/03/1982
002752	ANTONIO PEREIRA LIRA	**12316**	05/06/1986
003815	ARNALDO ALEXANDRE DOS SANTOS	**818913**	16/06/1979
005144	BRUNO DANIEL DO CARMO	**74062**	27/12/1985
005503	CARLOS ALBERTO FRANCO DE OLIVEIRA	**45894**	18/06/1977
005964	CARLOS ALEXANDRE DOS SANTOS	**52595**	17/09/1986
002535	CARLOS DAIVERTON DOS SANTOS	**36166**	04/09/1993
002020	CARLOS DONIZETE DA SILVA	**31028**	27/12/1961
003780	CARLOS EDUARDO ZAMPIERI	**437169**	22/12/1976
000567	CASSIA BRITO FERREIRA	**8849172**	18/07/1987
002983	CATIA APARECIDA SADÉRIO ABREU	**88392**	30/03/1982
004701	CÉLIO FERNANDES TEIXEIRA	**659266**	11/10/1969
006034	CÍCERO JOSÉ LOPES DO NASCIMENTO	**62072**	03/02/1976
005344	CLEITON GOULART DO NASCIMENTO	**5160**	07/02/1981
006373	CRISTIANO DONIZETE DA SILVA ALENCAR	**61151**	07/03/1974
001956	CRISTINA DOS SANTOS NIKOLAIDES	**85280**	01/01/1968
006464	DAIANE REGINA PRUDENCIO	**5176**	09/05/1984
001105	DANIEL DA SILVA ROQUE	**34569**	08/12/1980
005753	DARIO PRADA	**820.717**	28/02/1968
001629	DAVID WILLIAN VIEIRA SANTANA	**697070**	06/04/1987
001836	DIEGO APARECIDO DE CARVALHO	**79505**	10/11/1988
006885	DIEGO FERNANDES DA SILVA FREITAS	**7691**	05/09/1990
003255	DJALMA VICTOR CARRIEL RAMPIM	**85535**	07/10/1996
002250	DONIZETE APARECIDO ROSA	**80627**	27/10/1972
005672	DOUGLAS NICOLAU DE MORAIS	**42291**	21/05/1983
001112	EDER FRANCISCO DOS REIS	**156826**	31/03/1985
002998	EDNALDO SILVESTRE CORREIA	**76087**	18/11/1990
004091	EDUARDO GAROZI	**18293**	03/07/1972
004938	EDUARDO LUIZ XAVIER BORGES PEREIRA	**27440**	08/10/1968
005286	EDUARDO STUCCHI MACHADO	**03671**	10/03/1978
001215	EDUARDO TADEU DE ALMEIDA	**05362**	29/08/1987



PREFEITURA MUNICIPAL DE ITUPEVA
CONCURSO PÚBLICO - CPPMI 001/2023



006679	ELAINE GONCALVES SANTOS	**00471**	28/09/1982
002878	ELIAS VICENTE DE SOUZA	**85286**	01/08/1981
005931	ELZIO RIBEIRO SANTANA	**46337**	29/06/1986
002816	EUVANES PAULO DA SILVA SA	**7598362**	15/06/1989
001897	EVERALDO BARBOSA DA SILVA	**8015**	08/10/1989
000162	EVERTON SOARES DE OLIVEIRA	**72547**	25/07/1982
004543	FÁBIO DE OLIVEIRA PEREIRA	**83479**	07/11/1982
006023	FELIPE DA SILVA DAMASCENO	**3889925**	09/11/1992
004349	FELIPE MATOS PRADO	**790.452**	20/08/1987
000685	FELIPE NUNES DE PAULA	**70787**	27/05/1988
003538	FELIPE PEREIRA RODRIGUES	**13393**	15/02/1988
004919	FELIPE RODRIGUES DA SILVEIRA	**00727**	26/04/1988
000495	FLAVIO MIRANDA DOS SANTOS	**90226**	02/07/1986
000723	FRANCISCO JOSE SILVA CONDE	**0111181**	17/01/1981
005663	GEDER PEREIRA RODRIGUES	**680398**	19/04/1979
005162	GERSON COSTA DE OLIVEIRA	**169770**	02/07/1974
006043	GERSON MORENO	**82434**	21/07/1975
003101	GILSON QUIRINO SILVA	**7244260**	24/12/1993
003726	HENRIQUE ASSUMPCAO DA SILVA	**16217**	24/08/1981
000141	HENRIQUE SOARES DA SILVA	**93045**	23/11/1977
005060	IDAMARQUE DE SOUSA MOURA	**3964272**	23/12/1993
002838	ILMARA ELENICE SANTOS PINHEIRO	**91889**	22/07/1970
005553	JAIRO GAMA CAVALCANTE	**655.986**	15/10/1982
002339	JEAN CARLOS ANGELO	**33773**	14/03/1979
004795	JEAN CARLOS NASCIMENTO SANTOS	**22031**	30/01/1976
006416	JEFFERSON JULIO LIMA ALVES	**980.2**	07/12/1991
001816	JEFFERSON RODRIGUES DE ALMEIDA	**42426**	22/05/1985
005140	JEISON DE OLIVEIRA MELO	**86058**	07/09/1977
003340	JEREMIAS OLIVEIRA ANDRADE	**41436**	01/08/1988
001903	JHONATAN HENRIQUE OLIVEIRA	**6401**	09/09/1996
006792	JOAO CARLOS GONCALVES DE AGUIAR	**8535189**	13/12/1984
003882	JOÃO CLÁUDIO ZAMBOIM JÚNIOR	**0716004**	05/12/1966
005557	JOÃO GABRIEL FERNANDES DIOGO	**42242**	18/12/1991
005919	JOAQUIM SILVA AZEVEDO	**9602**	15/03/1989
002338	JORGE SANCHES LIMA	**10436**	23/04/1965
006263	JOSAFÁ BEZERRA SANTOS	**52142**	18/09/1966
007011	JOSE APARECIDO PEREIRA DA MATA	**83946**	21/05/1975
006161	JOSE CARLOS FERREIRA GUIMARAES	**293839**	05/11/1968
002883	JOSÉ CARLOS LUZ DE OLIVEIRA	**1192**	18/08/1967
004990	JOSE CARLOS MORON	**815.5**	17/09/1962
005190	JOSE DE OLIVEIRA SANTOS	**236753**	05/03/1970
004491	JOSE EDSON BASILIO	**308.496**	04/09/1963
007036	JOSÉ JUAREZ MACÁRIO	**650784**	04/04/1968
004620	JOSE LEME FERREIRA JUNIOR	**28265**	16/06/1984
006767	JOSE MARCOS DE SOUZA	**092562**	25/02/1970



PREFEITURA MUNICIPAL DE ITUPEVA
CONCURSO PÚBLICO - CPPMI 001/2023



002778	JOSE OSMAIR DE CARVALHO	**9314**	03/04/1968
001396	JOSELITO PEREIRA DOS SANTOS	**582.675**	02/12/1973
007014	JOSEMIR SALES DE OLIVEIRA	**68298**	13/06/1977
002033	JOSUEL SOARES DE SOUZA	**05344**	07/10/1979
002530	JOYCE CRISTINA CANUTO DA SILVA	**58421**	29/06/1992
006684	JUCELIO GONCALVES DE OLIVEIRA	**36292**	14/04/1979
005152	JUCILEI MARTINS SERRA	**37017**	15/05/1971
006035	JULIAO SOUZA DE OLIVEIRA	**962**	13/10/1974
002661	JULIO CESAR DOS SANTOS OLIVEIRA	**71707**	15/07/1977
004144	JUNIOR ÂNGELO DE CASTRO	**3728**	07/02/1984
004827	KEVIN ISHIDA	**14315**	06/01/1995
003069	KLEBER ADRIEL ROMANELLI	**3770**	15/05/1985
007093	KLEBER KLEIN CEZARIO DA SILVA	**80104**	19/02/1993
001767	LAERCIO PEREIRA CAMACARI	**4463160**	16/07/1974
005246	LAUDEMIR FERREIRA DA SILVA	**16819**	15/03/1978
005928	LAUREDI DOS SANTOS	**9408951**	02/03/1987
006296	LEANDRO CESAR SIRINO	**96175**	03/11/1974
001719	LENILDO MIGUEL COSTA DE LIMA	**93891**	03/10/1979
004829	LEONARDO DELASANTA	**100749**	06/06/1971
005295	LEONARDO SILVA DANTE	**37630**	09/03/1983
003649	LEONARDO VILLAS BOAS	**347051**	10/08/1980
003953	LUCAS DANIEL DE CAMPOS NASCIMENTO	**76385**	29/04/1994
001051	LUCIANA FERNANDES DA CUNHA	**54911**	02/09/1986
005052	LUIS CARLOS DE SOUZA	**53118**	10/04/1971
000018	LUIZ ANTÔNIO LOPES DA COSTA	**753.023**	28/09/1986
003456	LUIZ CARLOS DE GOIS	**29211**	14/12/1968
004626	LUIZ FERNANDO GALDINO PEREZ	**836.260**	21/08/1982
005918	LUIZ HENRIQUE MONTESSI MARTINS	**31**	26/12/1991
005728	MARCELO HENRIQUE DOS SANTOS	**67018**	21/12/1975
001029	MARCIO ALEXANDRE MARCELINO	**39003**	23/08/1970
005465	MARCIO ARAUJO OLIVEIRA	**4712**	13/10/1983
001625	MARCIO DA SILVEIRA PINTO JUNIOR	**68827**	30/07/1984
004523	MARCIO JOSE LEITE	**20488**	03/05/1979
003404	MARCO ANTONIO DE ALMEIDA	**61887**	13/12/1967
004769	MARCO AURELIO MARIANO COSTA	**15282**	14/05/1980
003890	MARCOS DONIZETE LOPES LUIZ	**9632**	27/03/1964
006425	MARIA APARECIDA CLARA DOS SANTOS	**54098**	20/07/1975
001273	MARINO VELLIDO FILHO	**72318**	01/06/1972
000305	MAURICELIO BARBOZA E SILVA	**51974**	20/10/1977
001371	MELQUIADES NOGUEIRA DE SOUSA	**006009**	29/12/1976
003752	NATHAN MARCOS SANTOS DE MELO	**43134**	14/04/1999
003112	NOEMI N M CEZARE	**99196**	27/05/2004
006122	ODAIR JOSE FERREIRA DE MEDEIROS	**1432**	03/07/1993
004299	OSVALDO SEGRE	**279.323**	09/10/1969
006269	PABLO NASCIMENTO SILVA	**18708**	18/06/1998



PREFEITURA MUNICIPAL DE ITUPEVA
CONCURSO PÚBLICO - CPPMI 001/2023



000271	PAULO CESAR ALELUIA DA SILVA NOGUEIRA	**71123**	19/02/1980
004512	PAULO ROBERTO APARECIDO DE ALMEIDA	**50683**	30/12/1978
005488	PAULO ROGERIO DA SILVA CASTRO	**71413**	04/03/1977
005630	PEDRO EGIDIO DE LIMA	**40346**	24/10/1972
003450	RAFAEL LOPES DE ALMEIDA	**85461**	29/08/1976
003466	RAFAEL SANTOS TRANQUILLI	**843612**	07/04/1990
005293	RAIMUNDO ASSEADOR NUNES	**29405**	10/09/1976
006398	RAIMUNDO FERREIRA LIMA FILHO	**785**	28/09/1989
000869	RAPHAEL RODRIGUES MACHADO DA SILVA	**19967**	02/08/1987
006862	RAUL TRILHO GOES	**753093**	12/03/1970
006087	REGINALDO CANDIDA	**32090**	06/09/1975
000277	REINALDO COSIN JUNIOR	**756.157**	14/07/1981
002245	RENATO BRANDELLI MACIEL	**27560**	02/04/1985
001655	RENATO COIMBRA LEITE	**578750**	28/07/1975
000729	RENATO DE MORAES	**88016**	30/09/1967
000474	RENATO VALIM GOMES DA SILVA	**30320**	24/08/1982
002875	RICARDO DOS SANTOS PINTO	**60550**	05/02/1985
006191	ROBINSON LUIS DE OLIVEIRA	**12316**	26/04/1971
000514	RODRIGO CUBINSKI FERNANDES	**79043**	09/09/1997
002421	RODRIGO FURZATTO	**7720336**	19/08/1983
000465	RODRIGO RAMOS DA SILVA PENHA	**62229**	02/12/1988
000160	ROGÉRIO DE OLIVEIRA PINHEIRO	**46620**	18/07/1981
001708	ROGERIO DOS SANTOS GONELLI	**590626**	04/10/1981
003738	ROMULO DE OLIVEIRA MATTOS	**91133**	16/02/1987
002166	RONALDO DANTAS SILVA	**52693**	14/04/1991
000143	RONALDO GOMES VEIGA	**04754**	26/01/1976
002285	RONALDO OLIVEIRA VIEIRA	**087.955**	07/11/1979
002547	RONYELE ERNANDES GALLO	**83347**	20/03/1976
006731	SAMUEL DOS SANTOS	**8038**	21/05/1979
006473	SAMUEL MUNIZ RIBEIRO	**71446**	05/06/1977
004093	SEBASTIÃO SILVEIRA GOMES FILHO	**73372**	13/07/1973
005555	SERGIO LUIS DE OLIVEIRA	**64762**	19/11/1970
003725	SIDNEIA GOBBO	**244010**	17/02/1974
004640	SILVANO MENEZES DO NASCIMENTO	**89369**	01/10/1973
001738	SILVIO BOCHI	**080.993**	16/07/1978
003280	THIAGO HENRIQUE DOS SANTOS PEREIRA	**420.638**	15/07/1985
003796	THIAGO SANTOS DE OLIVEIRA	**70934**	07/01/1989
002890	TIAGO PEREIRA DE ALMEIDA	**72991**	14/11/1987
005077	TIAGO SANTOS LOPES	**9011**	13/06/1984
000618	VAGNER BRAZ DE MELO	**54762**	13/05/1982
001462	VALBER GOMES	**637744**	24/12/1971
005518	VALDEY OLIMPIO	**686.328**	02/11/1971
005913	VALDIR DE SOUZA	**25465**	08/02/1970
004751	VICTORIO BENEDITO DE JESUS JUNIOR	**293193**	21/08/1969
001689	WESLLEY PANTALEAO ALVES DE OLIVEIRA	**66315**	27/04/1999



PREFEITURA MUNICIPAL DE ITUPEVA
CONCURSO PÚBLICO - CPPMI 001/2023



004398	WILSON PEREIRA DA SILVA	**12988**	27/05/1974
006536	ZEILTON ROCHA FRANCISCO	**35414**	11/09/1975

TOTAL DE CANDIDATOS: 189

301 - Agente de Mobilidade Urbana (Fiscal de Trânsito de 3ª Classe)

Inscrição	Candidato	Documento	Dta. Nasc.
002077	ABRAÃO PIRES MALAQUIAS	**886.681**	29/03/1989
001943	ACACIO PEREIRA DOS SANTOS	**7009**	23/05/1989
002170	ADEILTON BELARMINO DA SILVA JUNIOR	**492.800**	10/04/2003
001868	ADEMAR FLORES	**275604**	08/07/1965
004348	ADEMIR FRANCA ALCANTARA	**46496**	08/12/1983
000363	ADRIAN ARLINDO ZAVATTA	**58396**	09/06/2001
000376	AGUIBARA GERMANO DE ANTONIO E SILVA	**02508**	03/05/1995
000520	ALAF PATRICK VALENTIN CAMPOS	**31457**	26/02/2019
004700	ALAN ABDO XAVIER	**83250**	23/12/1983
001490	ALBERTO APARECIDO MOREIRA	**33345**	26/03/1966
003058	ALBERTO CALISTO BARBOSA FILHO	**36939**	28/09/1979
000389	ALDEMIR SILVIO STRAZZA	**71138**	02/09/1981
005558	ALESSANDRA CASTANHEIRA SERRA	**10**	21/04/1978
006985	ALESSANDRA GOUVEA DE OLIVEIRA VARGAS	**46696**	15/07/1990
004456	ALESSANDRO GODOI SILVA	**821.875**	30/07/1980
002576	ALESSANDRO JOSE TOLEDO	**00739**	24/08/1986
003165	ALEX DE MELO SILVA	**3383**	11/12/1992
005614	ALEX FREDO GALVÃO	**45538**	19/09/1989
004812	ALEXANDRE BATISTA DA SILVA	**98043**	02/12/1983
000606	ALEXANDRE CASTRO RODRIGUES	**872827**	31/05/1982
006075	ALEXANDRE DE ARRUDA SIZANI	**53987**	08/09/1976
002925	ALEXANDRE JOAQUIM DA CRUZ	**27778**	18/12/1982
003420	ALEXANDRE VOICHISK PAIVA	**9862**	10/10/1986
004117	ALISSON ALVES GOMES DA SILVA	**0894332**	05/11/1994
002703	ALLAN TEDESCHI	**75296**	14/01/1988
005544	ALOISIO POSSIDONIO DA SILVA	**9875**	24/02/1995
003695	ANA CLAUDIA DE AZEVEDO MARTINS POMBO	**514153**	12/01/1968
003332	ANDERSON APARECIDO GATAMORTA	**8704096**	24/12/1982
000519	ANDERSON CLAYTON APARECIDO BONDADE	**35493**	20/08/1985
006275	ANDEVAN NASCIMENTO ALMEIDA	**28221**	04/11/2000
000998	ANDRÉ ALVES DO NASCIMENTO	**95342**	20/04/1983
004526	ANDREIA CRISTINA ASTERIO	**5002**	05/04/1975
002010	ANDREIA SOARES DE MELO	**914.632**	01/01/1988
002963	ANDRESSA DE SOUZA ALMEIDA	**46986**	14/12/1995
005453	ANDREW RIBEIRO PEREIRA	**55944**	24/05/2003
001508	ANGÉLICA ANA ELIZEU CRUZ	**391176**	05/07/1994
002002	ANTONIO JOSERLAN BALBINO FORTE	**496199**	25/03/2001

**PREFEITURA MUNICIPAL DE ITUPEVA**
CONCURSO PÚBLICO - CPPMI 001/2023

002286	ANTONIO MARCOS DE FREITAS	**0504**	07/07/1974
005322	ANTONIO RAFAEL DA SILVA OLIVEIRA	**4248956**	26/05/1989
004132	ANTONIO WILLIAM MARTINS SOUSA	**30107**	24/02/1969
001699	ARMANDO ERIK DOMINGUES DE CASTRO	**52937**	18/11/1997
005110	ARTHUR CORALI MEGIATO	**14856**	19/09/2002
004387	ARTHUR HENRIQUE DOS SANTOS	**88565**	12/06/1994
006093	BRUNA APARECIDA DA SILVEIRA SILVA	**80556**	28/09/1998
005312	BRUNA SANTOS MOREIRA	**32337**	05/05/1990
005473	BRUNO ALEXANDRE RIGOLETO OLIVEIRA	**46783**	12/07/1996
003708	BRUNO CESAR RANDA	**77813**	06/04/1994
005813	BRUNO PEDRONI DA SILVA	**42189**	28/07/1996
001213	CAIO VINICIUS CARDOSO FORTUNATO	**8686927**	20/03/1999
005773	CAIO VINICIUS DA SILVA	**3988**	26/08/1993
004584	CAMILA PEREIRA DO AMARAL	**61351**	07/04/1987
000065	CAMILA RODRIGUES DE SOUZA	**30780**	14/09/1984
004204	CAMILO HENRIQUE ALVES DE OLIVEIRA	**7.578.568-0**	15/05/1989
001803	CARLOS ALBERTO DOS SANTOS	**47180**	12/01/1981
000406	CARLOS ALBERTO SZABO	**0395790**	29/09/1969
005960	CARLOS ALEXANDRE DOS SANTOS	**52595**	17/09/1986
001146	CARLOS EDUARDO DA SILVA	**37470**	09/12/1986
005343	CARLOS EDUARDO MARQUES NEGRAO	**5184737**	19/10/1980
003781	CARLOS EDUARDO ZAMPIERI	**437169**	22/12/1976
001838	CARLOS RENATO MARVÃO DE SOUZA	**46167**	12/02/1964
007031	CARLOS VINICIUS ORLANDIN	**57151**	11/09/1983
000255	CAROLINA RANGEL DA SILVA	**23970**	12/07/2001
005517	CAROLINE TIMOTEO OLIVEIRA	**03008**	24/05/1994
005339	CASSIA GARDENIA DIAS COSTA	**25202**	14/04/1986
001624	CASSIANO ALEXANDRE LIMA DE OLIVEIRA	**54902**	31/12/1990
003761	CELSO ROGERIO CONDINI	**57860**	16/04/1974
004363	CESAR AUGUSTUS DA COSTA ARNONI	**75563**	20/03/1988
006428	CIBELE CRISTINA SANTOS DE JESUS	**74828**	27/07/1993
006311	CLAUDENIR LOURENÇO DA SILVA	**28994**	27/07/1975
001002	CLEBER BRAGA DOS SANTOS	**36446**	12/04/1984
004142	CLEBER DA SILVA ROSA	**3971872**	26/06/1980
006659	CLEBER SILVA LEITE	**75007**	13/07/1974
003642	CLEBERSON DOS SANTOS	**735119**	11/05/1989
004863	CLEITON APARECIDO ARCARO	**08522**	01/12/1992
003131	CLEITON JULIANO GOMES	**624082**	16/10/1988
006636	CLEITON PEPE ALVES	**373.780**	07/01/1976
006721	CRISTIANE FERREIRA CAVALCANTE	**18295**	21/03/1978
004220	CRISTINA APARECIDA ONORATO	**85449**	30/09/1976
005389	DANIEL ALVES DE ALMEIDA	**64878**	02/10/1981
000980	DANIEL ANTÔNIO DIAS	**08093**	08/09/1992
003286	DANIEL CORREA ALVES	**23731**	15/10/1976
001452	DANIEL DA SILVA MELO	**42469**	01/10/2001



PREFEITURA MUNICIPAL DE ITUPEVA
CONCURSO PÚBLICO - CPPMI 001/2023



000612	DANIEL DE OLIVEIRA LIMA	**954.498**	27/06/1981
001510	DANIEL GONCALVES DOS SANTOS	**03421**	25/07/2004
004121	DANILO OSVALDO DIAS CORDEIRO	**17683**	13/05/1982
001780	DANILO PINHEIRO MORALES DE ANDRADE	**610077**	05/04/1984
006504	DAVI DE ALMEIDA MARTINS	**9289**	25/12/1986
003559	DAVI RODRIGUES JANUÁRIO	**667.319**	30/08/1980
006524	DAVID APARECIDO PRUDENCIO	**32688**	01/10/1979
001633	DAVID WILLIAN VIEIRA SANTANA	**697070**	06/04/1987
005680	DAVIDSON DUARTE NUNES	**51189**	27/06/1982
001131	DAYANA BRISOLA DIAS	**64955**	01/03/1990
001225	DELVAN COSME SILVA	**4352**	18/02/1993
007002	DIANA SOARES DOS SANTOS	**9480796**	31/03/1984
002762	DIEGO BATISTA DA SILVA	**95236**	04/05/1989
001715	DIEGO MARTINS DA SILVA OLIVEIRA	**596.714**	15/05/1993
006500	DIEGO RODRIGUES DA SILVA	**75357**	29/11/1989
006585	DILERMANO CARDOSO DE CARVALHO	**59058**	02/12/1956
006544	DINORAN VIANA E SILVA	**0435**	28/12/1973
003350	DIONI WESLEY DE CALDAS	**5563**	22/06/1989
001830	DOM AILDENEY MORAIS	**25372**	17/06/1977
001632	DOUGLAS ALVES FERREIRA DA SILVA	**30967**	26/12/1981
002104	DOUGLAS DIEGO BRUNO DE SOUZA	**15970**	01/06/1988
004774	DOUGLAS DOS REIS SANTOS	**749.101**	04/05/1994
005674	DOUGLAS NICOLAU DE MORAIS	**42291**	21/05/1983
006146	ED CARLOS DE ARAUJO CARNEIRO	**46801**	04/02/1975
001743	EDER BORTOLETTO	**89880**	18/01/1983
001668	EDERSON BARROS UCHOA	**61609**	06/06/1987
003556	EDINELSON MARTINS DOS SANTOS	**9855**	17/04/1995
005917	EDMILSON SANTOS DE MOURA	**238.214**	22/03/1973
002997	EDNALDO SILVESTRE CORREIA	**76087**	18/11/1990
007091	EDSON DE BARROS SOUZA	**453124**	14/02/1995
003383	EDSON GOMES DE LIMA	**49575**	09/06/1984
001050	EDUARDO DO AMARAL	**33461**	11/04/1981
004063	EDUARDO ROCHA DE SOUSA	**4095618**	21/03/1990
005287	EDUARDO STUCCHI MACHADO	**03671**	10/03/1978
003542	EDUARDO TADEU DE ALMEIDA	**05362**	29/08/1987
000614	ELIANA CRISTINA DA SILVA	**96389**	25/05/1985
002879	ELIAS VICENTE DE SOUZA	**85286**	01/08/1981
006929	EMERSON JOSE DE SOUSA	**30362**	15/08/1984
005780	EMILIANA DA SILVA SANTOS	**27070**	29/04/1994
006955	EMILIO CESAR GALDINO MATOS	**10812**	07/02/1974
002970	ENILSON FRANCISCO DE SA TELES	**9634452**	13/04/1986
004003	ERIC DOMINGOS SALLES	**9740**	25/03/1983
002774	ERNANDES ARAUJO DE SOUSA	**551544**	13/04/1973
001153	ESDRAS RIBEIRO DOS SANTOS	**441906**	02/01/1985
001600	ESTER CARDOSO DE OLIVEIRA	**8264269**	25/09/1996



PREFEITURA MUNICIPAL DE ITUPEVA
CONCURSO PÚBLICO - CPPMI 001/2023



005220	EVANDRO DE SOUSA	**78693**	24/11/1975
004326	EVELYN WILLA GROSSELLI RODRIGUES	**52918**	10/09/1989
003587	EVERSON LUIZ VENANCIO CORDEIRO	**878458**	22/02/1994
005950	EVERTON WAGNER MIOTA	**67815**	24/03/1981
000491	FABIANO SANTOS RODRIGUES	**55548**	12/01/1979
002205	FABIO LEANDRO DE OLIVEIRA	**513916**	27/10/1983
003839	FABIO LIGUORI ARIETA	**72532**	14/03/1983
005825	FABRICIO JUNIO ALVES	**74511**	05/08/1994
002423	FABRICIO RAFAEL ANTUNES GARCIA TORTELLI	**85704**	01/04/1988
005020	FABRICIO RODRIGUES DE OLIVEIRA	**853858**	23/04/1983
002807	FANUEL DE JESUS ALMEIDA	**01103**	28/05/1993
004591	FÁTIMA APARECIDA DE PAIVA	**335226**	13/10/1982
000874	FAYLLO ARAUJO ALMEIDA	**6659**	07/10/1987
001200	FELIPE PASQUALINI	**371.217**	06/08/2004
006984	FERNANDO APARECIDO DE GODOY	**26459**	20/10/1994
004868	FERNANDO CESAR TEODORO FERREIRA	**312.549**	29/09/1961
004658	FLAVIO LUCIANO CUNHA	**80490**	10/03/1980
003995	FLÁVIO ROBERTO DE FREITAS	**3413291**	31/08/1981
003510	FLAVIO WILSON PEREIRA JUNIOR	**970.191**	15/11/1991
002680	FOUAD GEORGES SARKIS NETO	**81605**	20/03/1987
003249	FRANCISCO ALVANEI MARTINS DE SOUZA JUNIOR	**87584**	27/06/1976
003959	FRANCISCO DORACI ARRUDA GOMES	**28779**	04/06/1972
005296	FRANCISCO EMANOEL CARDOSO	**250429**	25/12/1985
006065	FRANCISCO GUILHERME PARANHOS GANDRA FERREIRA	**52508**	04/09/2005
003348	FRANCISCO JOSE TORINO DE CARVALHO JUNIOR	**47151**	10/03/1989
006203	FRANCISCO MARCIO ARAUJO SOARES	**55013**	29/11/1990
004503	FRANCO PIERUCCINI FARIA	**874206**	29/11/1983
001980	GABRIEL BERLOFA GREGÓRIO DA SILVA	**91367**	06/12/1999
000236	GABRIEL BRISOLA SILVA	**279.007**	16/01/1993
001397	GABRIEL GILBERTO ROCHA SANTOS	**12340**	23/08/1999
004576	GABRIEL PAZ DE ALMEIDA	**76679**	13/07/1994
004818	GABRIEL VILAS BOAS DOS REIS	**22689**	14/08/2000
000459	GABRIELA APARECIDA COSTA MARQUES	**97315**	19/07/1993
002199	GABRIELA STEFANNI PEDROSO FLORENCIO	**06312**	10/04/2000
000675	GERALDO BATISTA DA CRUZ OLIVEIRA	**85573**	23/06/1981
006589	GILMAR DOS SANTOS PAZ	**13124**	16/11/1974
005712	GILSON PEREIRA DE SOUZA	**609**	11/12/1979
003102	GILSON QUIRINO SILVA	**7244260**	24/12/1993
004708	GILVANE RODRIGUES SILVA	**2333**	04/10/1996
005307	GILVANIO MOURA DOS SANTOS	**333343**	09/04/1987
000138	GUILHERME ALVES DA SILVA	**7353073**	15/06/1998
006472	GUILHERME AUGUSTO MOURA MUNIS DE SOUZA	**303176**	18/02/2002
001352	GUILHERME BICUDO RIBEIRO	**8658816**	08/08/1998
006221	GUILHERME COIMBRA	**10414**	23/01/1995
005366	GUILHERME FREITAS MARQUES NEGRAO	**84208**	14/02/2000



PREFEITURA MUNICIPAL DE ITUPEVA
CONCURSO PÚBLICO - CPPMI 001/2023



005411	GUSTAVO BARCELOS DRUMOND	**8465858**	24/01/1988
000084	GUSTAVO HENRIQUE GODOY	**9929**	20/12/1995
005814	GUSTAVO PATRICK MENEGON	**95885**	01/09/1996
005249	GUSTAVO RABETTI FONTOLAN	**27264**	17/07/2002
005168	HAMILTON NASCIMENTO DOS SANTOS FILHO	**14076**	14/03/1995
002775	HAQUENATON MOZART DICKENS DA SILVA FEO FELICIANO	**02626**	21/03/1981
000146	HELAINÉ BALIEIRO TEIXEIRA	**4384**	08/10/1990
003535	HELICIO DO CARMO MELO	**524.586**	24/05/1979
006753	HELENA MIGLIORINI	**9488828**	18/06/1974
002024	HELENA NARCIZO ROSSATI	**33585**	30/01/1990
002637	HELIO GOMES DA SILVA	**61088**	14/04/1992
003352	HOMERO JORGE ALVES SOALHEIRO	**75569**	11/03/1980
007010	HUDSON THALLES BATISTA DINIZ	**85645**	29/08/1999
005905	HUGO LUIS DA HORA	**76038**	22/01/1990
005062	IDAMARQUE DE SOUSA MOURA	**3964272**	23/12/1993
002121	IGOR RIBEIRO SILVA	**12966**	06/11/2000
001348	INGRID ALVES PEREIRA	**14869**	27/10/1998
005708	IRANEIDE MARIA FRANCA DA SILVA	**695.182**	25/07/1980
006914	ISLAN ALVES BATISTA	**5034077**	17/04/1994
004691	ISMAR GASPAR BRANCO JUNIOR	**53415**	08/07/1989
004053	ITALO MADSON MANUEL DA SILVA	**40914**	02/03/1987
004075	IZAIAS ELIAS SOARES	**77108**	07/06/1984
003727	JAIME VIEIRA DE JESUS SANTOS	**75964**	26/06/1984
004977	JAIR ALMEIDA DOS SANTOS	**50844**	30/09/1970
000224	JALAISSON OLIVEIRA SANTOS	**64830**	01/11/1989
001409	JANAINA JESUS DA SILVA	**620.133**	14/06/1995
006633	JANETE S KANEZAKI	**0087568**	16/05/1984
003402	JEFFERSON DE SOUZA ALMEIDA	**43681**	28/11/2002
006664	JEFFERSON EDUARDO DE OLIVEIRA ROCHA	**39857**	09/10/1997
000446	JENIFER COSTA CASTRO MATIAS	**07485**	10/08/1995
005809	JESSICA BEZERRA DA SILVA	**96705**	07/03/1993
005652	JÉSSICA DAIANA FERREIRA DA SILVA BIONDO	**715.583**	06/03/1991
006796	JOAO CARLOS GONCALVES DE AGUIAR	**8535189**	13/12/1984
003884	JOÃO CLÁUDIO ZAMBOIM JÚNIOR	**0716004**	05/12/1966
004169	JOAO LUCAS SANTOS DA SILVA	**8125**	13/09/1999
005076	JOÃO PAULO DE SOUZA	**37184**	15/06/1990
005467	JOAO PAULO FLORENCIO	**56969**	11/06/1980
005035	JOAO PEDRO MIRANDA MORENTE	**68872**	20/11/1998
000244	JOAQUIM DA SILVA COSTA JUNIOR	**82664**	31/12/1981
004294	JOEL DE ARAUJO MARQUES	**62245**	14/09/1965
001610	JOHN CSANADI	**923.484**	08/08/1988
004555	JOICE ALBINA TEIXEIRA BRAGA DA COSTA	**33243**	21/07/1998
000002	JONAS SANTOS NASCIMENTO	**09827**	18/01/1992
001012	JONATA APARECIDO ATHAIDE	**47251**	21/09/1981
002335	JONATHAN CSANADI	**974.464**	08/08/1988



PREFEITURA MUNICIPAL DE ITUPEVA
CONCURSO PÚBLICO - CPPMI 001/2023



004856	JORGE LUIS DE ARAUJO	**52084**	19/04/1983
001284	JOSE AUGUSTO CAETANO DE SOUZA	**6954246**	07/08/1991
006475	JOSE CICERO VILELA DE ARAUJO	**11493**	29/10/1984
005029	JOSE CLAUDIO ALVES DA SILVA	**680710**	09/11/1993
004336	JOSE DOS SANTOS	**936023**	04/11/1977
004334	JOSE ERENILTO GUSTAVO DOS SANTOS	**42156**	05/03/1966
006495	JOSE FERNANDO DOMINGUES	**891.89**	14/05/1968
004092	JOSE JERONIMO DE MENEZES FEITOSA	**33340**	01/02/1978
005461	JOSÉ JUAREZ MACÁRIO	**650784**	04/04/1968
004621	JOSE LEME FERREIRA JUNIOR	**28265**	16/06/1984
004368	JOSE MARCOS GOMES DE LIMA	**459**	06/10/1984
003581	JOSE REINALDO MENEZES FERREIRA	**4489771**	13/07/1993
001722	JOSELITO PEREIRA DOS SANTOS	**582.675**	02/12/1973
007016	JOSEMIR SALES DE OLIVEIRA	**68298**	13/06/1977
006648	JOSUE CRISTIANO RAMOS	**445070**	16/09/1982
000028	JOSUE DA SILVA ROSA	**91769**	11/11/1993
007013	JOVENTINO GONCALVES RODRIGUES	**12263**	11/02/1979
003315	JOZE RAFAELA DE LIMA	**17017**	23/03/1987
006088	JUCIELE NEVES BARBOSA	**54217**	07/07/1993
000412	JULIANA CRISTINA ROSSATI	**37466**	18/11/1983
000852	JULIANA CRISTINA TEIXEIRA	**37664**	13/08/1989
004530	JULIANA PATRICIA DE MOURA	**308892**	29/08/1994
006121	JULIO CESAR GOMES ROVERI	**51783**	26/02/1985
006186	JÚLIO CÉSAR MOREIRA	**88203**	30/05/1972
002964	JULIO CESAR SIMOES	**97941**	22/10/1991
005788	JULIO CESAR VIEIRA SANTANA	**51483**	09/10/1975
005855	JULIO NACANDACARE LEITE	**98816**	01/05/1996
005248	JÚNIO CÉSAR DA SILVA DE SANTANA	**787.179**	08/11/1988
002678	JUNIO DIEGO DOS SANTOS	**37408**	12/06/1990
001593	KAIQUE RODRIGO DE JESUS NOBREGA	**64247**	22/01/2000
006689	KARINA APARECIDA DA SILVA ROCHA	**64909**	05/10/1980
004826	KEVIN ISHIDA	**14315**	06/01/1995
002069	KLEBERSON RENAN DE OLIVEIRA CHINARELLI	**97967**	08/08/1991
001189	LANA SENA SANTOS COSTA	**86992**	15/12/1994
004570	LAUANY PEREIRA DA CONCEICAO	**03375**	18/04/2004
005898	LAURA BEATRIZ DA SILVA MENDES	**79127**	06/07/1998
003307	LAURO RODRIGUES CARVALHO	**81316**	01/04/1971
006510	LEANDRO APARECIDO DA ROSA	**73739**	24/08/1977
002202	LEANDRO FERREIRA DA CRUZ	**96995**	26/02/1994
000365	LEANDRO JOSE LUCIO ROSSETTI	**00733**	10/06/1984
000772	LEIDIANE PEREIRA DA SILVA MAIA	**595.320**	20/11/1997
006641	LEO VINICIUS BORGES PIRES	**19555**	03/11/1974
000345	LEONARDO BARON DE OLIVEIRA	**272700**	05/01/1999
003226	LEONARDO DOS ANJOS BRUNASSI	**14007**	16/08/1985
002797	LEONARDO FERNANDO DE MORAIS SILVA	**56330**	15/07/1988

**PREFEITURA MUNICIPAL DE ITUPEVA**
CONCURSO PÚBLICO - CPPMI 001/2023

004944	LEONARDO FILIPE LOPES MARQUES MESSIAS	**37564**	05/08/2002
006758	LEONARDO HENRIQUE GRACIANO HORACIO	**5679001**	16/07/1997
003731	LEONARDO JOSÉ DE ALMEIDA	**0536**	29/08/1987
002814	LEONARDO VILLAS BOAS	**347051**	10/08/1980
002183	LETICIA MANTOVANI DE SOUZA	**63870**	03/05/2000
005132	LISONIR CORASSA JUNIOR	**5473777**	19/02/1997
004538	LUAN EDUARDO DE OLIVEIRA SILVA STOCHI	**4629**	16/04/1996
002657	LUAN FERREIRA DA SILVA	**8906**	10/01/1990
002693	LUCAS ALVES PEREIRA	**14868**	18/09/2003
003048	LUCAS DANIEL DE CAMPOS NASCIMENTO	**76385**	29/04/1994
001227	LUCAS DE FREITAS CARVALHO GOUVEIA	**462752**	14/10/1996
001268	LUCAS FERREIRA DA SILVA	**32231**	20/01/1990
001393	LUCAS LEME LUCENA	**96167**	26/11/1991
004492	LUCIANO MORAES	**64895**	19/02/1977
005884	LUCIANO VIEIRA DA SILVA	**289.001**	17/10/1984
006570	LUCIENE COSTA SILVA	**66551**	21/11/1979
004506	LUCIO HIROSHI NAKAZAWA	**42199**	01/11/1960
004073	LUCIVALDO MANOEL DOS SANTOS	**70959**	19/04/1981
001226	LUIS CLAUDIO FELICIANO	**61641**	30/11/1972
002711	LUIS MARCELO SCAPIN	**7905**	06/11/1971
003433	LUIS SEIJI HAYAKAWA	**5415994**	03/05/1970
003461	LUIZ ANTÔNIO LOPES DA COSTA	**753.023**	28/09/1986
005711	LUIZ AUGUSTO DA SILVA	**6021639**	18/10/1979
003457	LUIZ CARLOS DE GOIS	**29211**	14/12/1968
003855	LUIZ CARLOS SANTA RITA	**711883**	31/07/1978
006662	LUIZ FERNANDES DA SILVA PINTO	**152**	23/04/1997
002753	LUIZ FERNANDO RIBEIRO SOARES	**7690**	13/02/1989
004728	LUIZ GONCALVES SALES	**548**	10/01/1993
002381	LUIZ MATEUS DE FARIA ONORIO	**98712**	22/08/1996
002309	LUIZ NUNES NETO	**93647**	11/11/1978
005782	MACIEL SILVA PEREIRA	**117020**	07/12/1986
004328	MAGNO SHIRDCLEY LUIZ SILVA	**2680067**	06/01/1976
001861	MANOEL EDINARDO ELIAS LOIOLA	**83070**	20/02/1971
006640	MANOEL MESSIAS TEIXEIRA DA SILVA	**67670**	06/04/1985
001730	MANOELA PARANHOS DE LIMA	**641203**	11/01/1985
004825	MARCEL ALESSANDRO DE MORAES JUNIOR	**44210**	14/10/1994
006681	MARCEL JUNIOR DOS SANTOS	**90159**	16/08/2001
001036	MARCELINO JOSE DE MELO	**78834**	09/07/1979
006070	MARCELO APARECIDO CARNAUBA	**89376**	24/12/1978
005306	MARCELO DE CASTRO JUNIOR	**24822**	11/03/2004
005657	MARCELO FREITAS DE JESUS	**03814**	26/05/1998
002510	MARCELO ITAMAR ARAUJO	**55932**	31/05/1980
005205	MARCELO KENJI TANI	**80526**	04/05/1977
005585	MARCELO VAZ DE LIMA	**81169**	10/05/1974
000917	MARCELO VIANNA	**368134**	03/06/1964



PREFEITURA MUNICIPAL DE ITUPEVA
CONCURSO PÚBLICO - CPPMI 001/2023



005414	MARCIO ARAUJO OLIVEIRA	**4712**	13/10/1983
001638	MARCIO DA SILVEIRA PINTO JUNIOR	**68827**	30/07/1984
003952	MÁRCIO DE CARVALHO TAVARES	**601346**	21/03/1980
000421	MARCIO HENRIQUE VIEIRA	**94056**	01/06/1993
007072	MARCIO LUIS FERREIRA	**3370**	10/05/1985
004644	MARCIO PEREIRA DE OLIVEIRA	**93380**	01/01/1983
000104	MARCONE SILVA OLIVEIRA	**86339**	30/03/1982
005137	MARCOS ANDRE DIAS LEAL	**79976**	28/01/2004
006465	MARCOS BENTO LOPES	**72209**	28/11/1974
005357	MARCOS DAVID HORVATH	**54069**	07/01/1970
004811	MARCOS ROBERTO MARTINS	**044028**	30/11/1973
006090	MARCOS ROBERTO PICCOLO	**947.485**	27/09/1993
002388	MARCOS VINICIUS SOARES SILVA	**38922**	08/08/1995
005741	MARIA DE LOURDES DA SILVA	**77573**	03/03/1984
004013	MARIA DO CARMO SARAIVA PANTOJA	**1795**	01/06/1964
000648	MARIA ELIZA DIAS DE BARROS	**71499**	12/05/1987
005424	MARIA INACIO GARGANTINI	**46803**	07/08/1977
003637	MARIA JOSE RODRIGUES GUERRA	**25015**	21/08/1995
000302	MARIA VILMA BARBOSA DA SILVA	**885.461**	16/07/1992
005217	MARILAINÉ SILVA PEREIRA	**167.697**	31/01/1993
003790	MARCS SEANDRO GONCALVES DOS SANTOS	**8847514**	31/01/1992
003245	MATHEUS HENRIQUE DA COSTA	**32868**	09/01/1997
005001	MATHEUS RIBEIRO NOGUEIRA	**2609**	17/02/1997
006663	MAURIVAN PINHO DA SILVA	**03797**	24/11/1984
001502	MAXUEL DOS SANTOS ALCANTARA	**56745**	28/02/1988
001565	MAYARA BARON DE OLIVEIRA	**97934**	28/02/1992
006150	MAYCK DOUGLAS SANTOS ALMEIDA	**66403**	06/03/1997
005521	MAYCON MARQUES DOS REIS MELLO	**06950**	27/02/1989
005552	MAYLON THAUAN VIEIRA MATOS	**51571**	17/09/1999
006541	MICHELE MARIA DE OLIVEIRA LIMETRE	**47191**	01/06/1978
006601	MICHELE TATIANNE SOUZA DE CARVALHO	**6885**	16/02/1984
003357	MICHELY COELHO DE CARVALHO	**30675**	20/10/1986
006486	MICK WILLIAN LIMA CONCEICAO	**3792**	23/11/1996
003512	MIGUEL AUGUSTO BARBOSA DOS ANJOS	**330.062**	26/09/1971
005929	MILENA FERNANDA DOS SANTOS FREITAS	**678.634**	22/12/1998
000290	MILENA SANTI VENANCIO DUARTE	**91474**	20/02/1998
000518	MIRIAN BARBOSA OLIVEIRA	**8910**	08/04/1981
005191	MIRIAN FRANCO DA HORA	**35657**	24/05/1988
001659	MOABE SOARES LIMA	**77479**	20/10/1997
005497	MOISES DOS SANTOS	**97582**	17/02/1979
006651	MURILO MATHEUS RODRIGUES DEOLINDO	**30977**	22/04/2003
000751	NATALICIO DAMASCENA SANTOS	**742025**	25/12/1984
006170	ODAIR JOSE FERREIRA DE MEDEIROS	**1432**	03/07/1993
004667	OSMA RODRIGUES DOS SANTOS JUNIOR	**253780**	12/09/1988
001724	OSMAR ALVES PEREIRA	**160683**	02/11/1971



PREFEITURA MUNICIPAL DE ITUPEVA
CONCURSO PÚBLICO - CPPMI 001/2023



001613	OTAVIO AUGUSTO DE PAULA	**740.411**	23/11/2001
005096	PABLO FABIANO ZANETTI	**1356245**	06/03/1996
003573	PATRICIA GALDINO DE SOUZA	**60195**	30/10/1991
005321	PAULA PEREIRA FREITAS NEGRAO	**6167**	18/08/1981
003928	PAULO HENRIQUE MARCELINO	**729191**	18/12/1974
006300	PAULO MARCOS SILVA RIBEIRO	**29289**	12/12/1995
001479	PAULO VITOR SARAIVA DE SOUSA	**59536**	28/05/2002
001073	PAULO XAVIER DA SILVA	**73172**	01/01/1978
002154	PEDRO AUGUSTO VOLPATO	**148676**	01/05/2004
000463	PEDRO HENRIQUE MACEDO ARAUJO	**59522**	12/05/2004
004746	PEDRO LUIZ MINGOTI	**36751**	27/06/1966
005455	PEDRO OLIVEIRA DA SILVA	**729.229**	06/11/2003
002373	PRISCILA DA SILVA NASCIMENTO	**61041**	11/11/1991
006941	RABI FREGNI	**548763**	15/10/1979
004133	RAFAEL DA SILVA FERREIRA	**37277**	11/04/1984
006420	RAFAEL DA SILVA ORTIZ	**029.900**	09/08/1984
005775	RAFAEL HENRIQUE AVELINO GODOY	**87170**	06/04/2000
000607	RAPHAEL RODRIGUES MACHADO DA SILVA	**19967**	02/08/1987
007104	REGINALDO CUSTÓDIO	**87136**	24/10/1983
004303	REGINALDO DE BARROS ALMEIDA	**4170**	22/02/1998
005353	RENAN DOUGLAS DA SILVA	**16690**	15/02/1998
001657	RENATO COIMBRA LEITE	**578750**	28/07/1975
006172	RENATO DA SILVA SAVELLI	**55057**	04/05/1988
003595	RENATO LOPES DA SILVEIRA	**37423**	11/06/1988
001201	RICARDO ALEXANDRE OLIVEIRA DE SOUZA	**150.273**	27/02/1984
002569	RICARDO TIAGO BUZZATO	**71199**	09/12/1977
005214	ROBERTO ALEX CAIRARO	**51022**	12/09/1985
001107	ROBERTO BARBOSA DE SOUZA	**53001**	24/04/1974
005714	ROBERTO DAMAZIO SAMPAIO	**46567**	05/02/1967
000068	ROBERTO ROSEIRA	**03109**	21/10/1986
003965	ROBERTO TAKASHI MATSUMURA	**36952**	10/07/1967
006194	RODOLFO AZEVEDO DA SILVA	**44770**	01/05/1976
002060	RODOLFO DE SOUSA NUNES	**16727**	29/06/2000
001209	RODOLFO GARCIA FERNANDES	**73699**	06/10/1981
004421	RODRIGO ALVES MARCELINO	**678309**	20/04/1982
004628	RODRIGO AUGUSTO SIMOES	**66307**	05/07/1991
004246	RODRIGO BARBOSA DA SILVA	**30453**	22/02/1984
004908	RODRIGO CESAR DE OLIVEIRA	**2049098**	11/02/1980
002422	RODRIGO FURZATTO	**7720336**	19/08/1983
002987	RODRIGO LIMA DE OLIVEIRA	**19570**	21/09/1998
005477	ROGÉRIO ALVES DE OLIVEIRA SILVA	**84779**	18/02/1990
004155	ROGERIO APARECIDO ALVES JUNIOR	**69733**	18/10/1994
004254	ROMARIO LEANDRO DA SILVA	**449.474**	12/01/1997
001831	ROMARIO RUFINO DA CRUZ	**517201**	30/09/1986
002828	RONALDO BARBOSA DO NASCIMENTO	**36959**	15/06/1984



PREFEITURA MUNICIPAL DE ITUPEVA
CONCURSO PÚBLICO - CPPMI 001/2023



002165	RONALDO DANTAS SILVA	**52693**	14/04/1991
000975	RONILDO ROSA DA SILVA	**70875**	13/04/1987
002274	RONYELE ERNANDES GALLO	**83347**	20/03/1976
004305	ROSANGELA DA MATA AMARAL	**4708**	21/07/1983
006074	ROSANGELA NUNES DA SILVA	**54003**	19/08/1979
004545	ROSILEIDE APARECIDA MASCENO	**180299**	19/07/1989
003406	RYAN ALEXANDRE DA SILVA	**418842**	26/04/2003
005648	SAMANTHA DAIANA FERREIRA DA SILVA	**08684**	14/02/2005
006200	SAMUEL AMERICO BEZERRA	**82604**	26/04/1999
002696	SAMUEL PEREIRA MARTINS	**08159**	05/01/1995
004340	SANDRA CRISTINA MARTINS	**81502**	15/09/1972
003175	SANDREIA PEREIRA DA SILVA	**6692**	11/08/1990
004789	SAULO VINICIUS SERAFIM PORTUGAL	**66062**	13/01/1993
006785	SERGIO ALEIXO	**70962**	28/12/1973
005550	SERGIO LUIS DE OLIVEIRA	**64762**	19/11/1970
001777	SERGIO YUZO ITO	**80196**	23/10/1970
000826	SIDNEI FRANCISCO JORGE BARRETO	**814560**	12/03/1987
004876	SIDNEI LUIZ DA SILVA JUNIOR	**19847**	30/12/2003
007071	SILAS RODRIGUES DE LIMA	**60231**	26/12/1978
001706	SILVANA DOS SANTOS BATISTA CAMPOS	**3542938**	07/05/1984
001740	SILVIO BOCHI	**080.993**	16/07/1978
001539	SIMONE DA SILVA	**06680**	05/02/1978
004536	STEFANI OLIVEIRA DE JESUS	**757.386**	13/05/2002
005301	TAILOR SANDI LEANDRO	**41921**	01/11/1977
005376	TAINA MARCELO DA SILVA OLIVEIRA	**7095905**	13/05/1998
005598	TASSIUS FABRIS PALMA	**347635**	24/03/1988
002248	TATIENI LEANDRO VILARINHO	**164.3**	05/06/1995
005784	TELMA LUCIA SOARES DA COSTA	**02600**	13/04/1986
004858	THAINA COELHO GONCALVES	**10211**	26/04/1997
005229	THALLES ALEX DA SILVA PICCOLO	**67653**	20/05/1989
003434	THAYNAN FERREIRA SOUZA	**02741**	11/06/1994
003779	THIAGO GOES BATISTA	**45321**	27/02/1985
002811	THIAGO MACEDO	**37681**	09/02/1985
000337	THIAGO RODRIGO DA SILVA SANTOS	**54455**	02/09/1992
002418	TIAGO RODRIGO PEDROSO	**08900**	05/10/1984
003838	TIAGO SANTOS DA SILVA	**17211**	10/08/1985
003444	UFLEXON CAVALCANTE DINIZ	**13070**	17/10/1979
000761	VADISLAU APARECIDO DOS REIS	**506-805**	21/06/1973
000792	VALDEZ MIGUEL MIGLIORINI COSTA	**80770**	03/01/2005
000235	VALTER RODRIGUES DE SÁ	**21343**	15/10/1999
003528	VANESSA APARECIDA DE PAULA PONTES	**972.970**	01/06/1987
005848	VANESSA APARECIDA OLIVEIRA DE SOUZA	**5034157**	14/10/1989
004407	VANTUIR DE ANDRADE ALEXANDRE	**81138**	25/08/1981
004477	VICTOR GABRIEL MADEIRA	**671.180**	25/11/1996
000172	VICTOR GARCIA ARANHA	**596.253**	26/03/2000



PREFEITURA MUNICIPAL DE ITUPEVA
CONCURSO PÚBLICO - CPPMI 001/2023



002044	VIGNA CARLE MARTINS DOS SANTOS BISPO	**9503088**	18/01/2000
003217	VINICIUS SILVEIRA VALDIVINO	**845644**	18/08/1998
004090	VITOR HUGO DOS SANTOS LIMA	**67972**	09/01/1996
000962	VITOR MONFERRON PIRES	**5893307**	14/10/1990
004711	WALLACE DE ALMEIDA ROCHA	**99610**	18/03/2003
003751	WELINGTON OLIVEIRA DE JESUS	**37597**	25/02/1997
004870	WELINGTON TAYLON DE ALMEIDA	**91141**	15/12/1979
005289	WELLINGTON CLEYTON RUSFA DE SOUZA QUEIRÓZ	**53588**	30/05/1992
004360	WESLEY FERREIRA DA SILVA	**91950**	12/04/1988
002898	WESLEY SALES OLIVEIRA	**391994**	01/02/1992
006591	WILIANS DE SOUSA BARROS	**09843**	17/02/1992
006322	WILLIAM AVELINO DOS SANTOS	**3039**	20/05/1979
005276	WILLIAM PEREIRA DE ASSIS	**04753**	08/12/1995
004445	WILLIAN GONÇALVES MORAIS	**2904**	01/02/1994
006797	WILLIAN MARLEY DO PATROCÍNIO SANTOS	**6849**	25/07/1989
005111	WILLIAN PORTO SAORES	**26285**	03/12/1998
000278	WJEBSON LIMA MOTA	**88380**	18/12/1984
003920	YGOR BISPO DE OLIVEIRA SILVA	**78021**	12/03/2001
003616	YGOR SANTOS CARVALHO	**435.234**	12/04/2004
005832	YUSTRICH AZEVEDO SILVA	**30946**	10/06/1970
003577	ZAIDE APARECIDA LACERDA VIANA SOGUMO	**95085**	19/12/1986

TOTAL DE CANDIDATOS: 463

401 - Agente de Infraestrutura (Técnico em Agropecuária)

Inscrição	Candidato	Documento	Dta. Nasc.
000361	AMANDA CRISTINA RETAMEIRO	**871.696**	17/02/2001
000105	ANA BEATRIZ SOUZA DE SA	**497.460**	27/01/2005
004797	ANA LAURA GOBBO	**45339**	01/10/2005
006522	ANDERSON DA SILVA REIS	**5391**	30/05/1992
005646	ANDREI VIBLY TEIXEIRA DE ARAUJO	**10169**	22/07/1980
000535	ANTONIO MARCELO DA CRUZ CAMARGO LEÃO	**29412**	11/12/1998
004653	ARTUR NAGY CASTAGNA	**95379**	16/05/1990
000123	BRUNA ROCHA MALISSE	**78905**	18/05/2004
006084	CARLOS MASSARU IWANO	**27039**	05/07/1976
001384	CAROLINE NAGY	**989.487**	29/06/2005
005629	CAROLINE VITORIA SANTOS DIAS	**195916**	14/05/2002
000342	CASSIA MARIA OZELO VIEIRA POLLI	**965215**	13/09/1977
005506	CRISTIANO ALEX PARIS	**4020569**	19/07/1986
001646	DIÓGENES HENRIQUE DOS SANTOS	**90878**	23/04/1991
003103	DIOGO MESQUITA AGUIAR	**493070**	27/07/1984
003688	EDSON PEREIRA PALLONE	**87341**	25/06/1982
004036	ELIEL WILLIAM MARTINS	**217.016**	08/08/2000
003835	ELISE LOPES FERREIRA	**55096**	03/04/1989



PREFEITURA MUNICIPAL DE ITUPEVA
CONCURSO PÚBLICO - CPPMI 001/2023



001116	EMERSON JOSE ALVES MATOS	**727622**	13/09/1991
004767	EVELYN VYCTORIA DE SOUZA	**19970**	01/02/2007
000173	EVERTON DIONE NUNES DA SILVA	**82190**	25/03/1988
001100	FERNANDA ANDRADE BATISTELLA	**61088**	08/03/1994
006430	FLAVIA ALVES DE OLIVEIRA	**24741**	19/02/1990
000397	GABRIEL GUSTAVO FORTI	**3623786**	24/05/1996
004564	GABRIELY SILVA OLIVEIRA	**23.083.6**	30/03/2004
006870	GELSON RIBEIRO DOS SANTOS	**45711**	28/07/1974
003408	GEOVANNA CRISTINA MACHADO	**682.956**	16/10/2005
000532	GERFESON COSTA DA SILVA	**895801**	11/12/1989
004385	GILMAR FERREIRA DE AQUINO	**97377**	10/07/1979
000679	GIOVANA CHINARELLI	**79033**	03/06/2006
004558	GIOVANNA LAVINIA PATELLI LEITE	**18940**	10/06/1999
000861	GUSTAVO BORRO SABBAG PAZ	**75543**	28/05/2002
005807	HYLANA MAGALHÃES NOGUEIRA	**30324**	23/04/2000
000178	ISMAELHO PEREIRA DA SILVA	**8365**	21/06/1991
001975	IVAN BARBOSA	**56045**	29/09/1992
004102	JAMES CRUZ OLIVEIRA	**53209**	05/01/1998
000185	JOAO HENRIQUE VECHI DE ALMEIDA	**054.855**	11/06/2004
004918	JOSE HENRIQUES CARDOSO DE CARVALHO	**028596**	19/07/1970
003583	JOSE ROBERTO BEGOSSO	**767539**	21/11/1958
006140	JUARES AURELIO FRANCISCO	**2196**	02/06/1987
002157	JULIA CALDEIRA DE SOUZA	**298.390**	12/03/2005
001854	KAUANA SIMOES DE ABREU	**632.392**	23/02/1995
000454	LAERCIO MOLENA	**65596**	30/03/1984
000099	LICIA DAYANE DE ARAUJO REIS RODRIGUES	**82**	22/10/1992
001932	LUCAS DA SILVA SANTOS DE SOUZA	**810209**	07/03/1994
003699	LUCAS DELPINO CLARO	**43420**	04/11/1998
003910	LUCIANA PEREIRA DOS SANTOS ALMEIDA	**74413**	23/12/1995
000805	LUCICLEIDE MARIA DE SOUZA BARBOSA	**23641**	05/08/1983
003669	LUIZ VICTOR BERIONI DA SILVA	**48172**	13/05/1996
000550	MARCELO TUFALÉ SAID	**57002**	25/02/1977
002565	MARIA CLARA PEROZZI MORELLI	**42518**	05/03/2008
001349	MARIA EDUARDA FIGUEIREDO DE ARAUJO	**93985**	05/02/2004
001895	MATEUS ZORZI DE OLIVEIRA	**519.152**	31/10/2003
002094	MULLER RONDINELI DA ROSA	**320611**	04/03/1988
002582	NERI PIOTROWSKI SANTOS	**06404**	05/03/1972
006928	NUCY MAGGIONI	**446448**	20/12/1978
004428	PAULO CÉSAR CAMPANHA	**3129**	26/03/1965
001338	PAULO SERGIO AGUIAR COELHO	**91153**	01/11/1966
006127	RAPHAEL RODRIGUES MACHADO DA SILVA	**19967**	02/08/1987
000064	RENATO MARIANO MACHADO AMORIM	**43064**	04/11/2002
005726	RICARDO APARECIDO PELISSON	**37304**	03/09/1982
004592	RINALDO DE ARAUJO PAES	**71964**	22/12/1969
002499	SAMUEL LUIZ DA SILVA	**62877**	15/11/2007



PREFEITURA MUNICIPAL DE ITUPEVA
CONCURSO PÚBLICO - CPPMI 001/2023



001143	SAMUEL SILAS CAIRES MUNIZ	**711518**	20/04/1998
000366	SANDERSON GOMES ALBUQUERQUE	**080990941**	06/01/2001
003704	SERGIO RIBEIRO DOS SANTOS	**69**	26/02/1963
002473	THULIO JOSE MELO FERRO	**9775259**	13/03/1992
003253	VANESSA MEDEIROS SIMAS	**55800**	27/06/1989
000258	VANESSA NAVES	**86894**	24/05/2001
002564	VANESSA NUNES DIAS DE SA	**36571**	17/02/2000
002596	VITOR DIAS GOES	**93099**	29/01/2004
006435	VITOR NACIP SOUZA MOURAO	**13.029.1**	30/05/1991
000970	VITOR PEREIRA LAGO DA SILVA	**14887**	13/03/1999
000688	VITORIA MORAES DA SILVA	**29614**	25/11/2004
003428	WALIFE MOURA OLIVEIRA	**28299**	01/07/1995

TOTAL DE CANDIDATOS: 75

402 - Agente de Gestão (Técnico em Gestão)

Inscrição	Candidato	Documento	Dta. Nasc.
007000	ABNER RYAN PENICHE LIMA	**07846**	21/05/2003
001630	ADEILDO DIVINO DE ARAUJO	**271288**	01/01/1974
003398	ADRIANA FREITAS DE LANA SILVA	**35722**	22/12/1976
000892	ADRIANA PEREIRA DE ARAUJO	**31714**	19/09/1974
004735	ADRIANA REGINA ZIMBON OLIVEIRA	**12221**	01/09/1980
006277	ADRIANA SILVA SANTOS	**37498**	28/06/1979
002227	ADRIANO ANTONIO DA SILVA	**73702**	22/10/1982
003325	ADRIELE MARINHO FREITAS FRUTUOSO	**69153**	23/09/1997
001853	ALAN FOSSATTO	**245.126**	26/06/1972
004719	ALESSANDRO DE SOUZA CORREIA	**28826**	07/09/1998
002799	ALESSANDRO DUARTE PEREZ	**48115**	07/07/1987
004633	ALEX DOS SANTOS	**45673**	22/01/1978
001959	ALEX LIBANIO DA SILVA	**96672**	20/12/1974
006498	ALEXANDRE ALVES PINHEIRO	**938.731**	21/06/1970
003628	ALEXANDRE JOSE DO NASCIMENTO	**37**	11/06/1968
004670	ALEXSANDRO PAIE GONÇALVES	**58267**	05/10/1998
001742	ALINE CRISTINE ZACCHI TEGA	**16673**	19/05/1989
006683	ALISSON HELRISON DA SILVA BARROS	**333**	11/05/1980
005959	AMANDA CARNEIRO DA SILVA	**344578/O**	19/05/1989
003266	AMANDA KATHLEEN ALVES RIBEIRO	**85125**	09/12/1990
001875	AMANDA PIRES LIMA	**54840**	06/07/2000
003604	AMANDA PRISCILA GOMES VIEIRA	**25160**	02/01/1994
006139	ANA CAROLINA MUNHOZ	**58829**	01/03/1983
003517	ANA LUCIA AUGUSTO BEZERRA	**15518**	24/12/1991
005280	ANA PATRICIA DOS SANTOS OLIVEIRA	**4244**	29/06/1990
003665	ANA PAULA CAUMO	**89362**	16/05/1973
001148	ANA PAULA CHEPP SANTOS	**75559**	13/06/1987



PREFEITURA MUNICIPAL DE ITUPEVA
CONCURSO PÚBLICO - CPPMI 001/2023



004783	ANA PAULA GONCALVES	**59559**	28/11/1975
001823	ANA PAULA MEDEIROS DOS SANTOS	**81070**	25/09/1983
001621	ANDRÉIA ARTEMIN MENDES SANTANA	**93129**	05/04/1984
000164	ANDRÉIA SIQUEIRA DA SILVA MELOCRO	**990.056**	28/04/1979
006823	ANDRESSA MARIANA BENZECRY SANTOS	**3115**	19/09/1998
006660	ANESA SILVERIO MARCHEZELLI	**57784**	23/04/1988
005379	ANTONIO CRISTIAN ALMEIDA DE MATOS	**92079**	15/07/1979
000833	ANTONIO FERNANDO DE MOURA	**940537**	16/02/1970
001400	ARTHUR MASSAYOSHI SUMAGAWA OKU	**83966**	20/07/1999
000234	AYUMI KURODA DA SILVA LIMA	**437532**	27/06/1991
005243	BEATRIZ AMORIM SIMÃO	**39682**	11/09/1998
000936	BEATRIZ BARADEL	**503528**	26/04/1983
003151	BEATRIZ FIDÉLIS CARDOSO RANZANI	**908728**	14/10/1990
000995	BEATRIZ UVINHA DIAS	**215.206**	30/09/2001
004471	BIANCA ALVES RONQUINI	**5645**	09/02/2001
004601	BIANCA LIMA BERNARDES	**64156**	09/02/1999
006943	BIANCA MENDES MATOS	**07685**	15/07/2000
001928	BRUNO AMELIO TAVARES	**54865**	27/06/1984
001989	BRUNO MASSOLINI	**76278**	17/06/1995
007058	CAMILA FORTUNATO DO NASCIMENTO	**46590**	04/09/1978
003894	CAMILA REGIANE DECONTI ZACCHI BARON	**87341**	10/05/1985
003219	CARLA ADRIANA DA SILVA LEITE	**01822**	06/02/1974
004009	CARLOS ALBERTO BITENCOURT SERRA	**290771**	10/10/1964
004418	CAROLINA MAYARA CAIRES	**829.025**	28/01/1997
005471	CAROLINE CORSATO	**1162**	13/02/1997
003033	CAVINO ROCHA TANESE	**398.321**	22/11/1980
005127	CECI ROSANA AMARAL GURGEL DA LUZ	**8097**	02/06/1961
005533	CELIA REGINA NACANDACARE LEITE	**4704**	22/06/1968
002168	CICERO AUGUSTO OLIVEIRA	**80357**	08/06/1995
000335	CÍNTIA CRISTINA FERREIRA ZANOLO	**68596**	31/03/1997
001454	CLAUDIA CRISTINE MACEDO OTTE	**41830**	21/07/1973
002995	CLAUDIA VALERIA PADOVESI DE OLIVEIRA	**85351**	22/09/1971
006052	CLAUDICEIA MIRANDA ANDELSON	**11916**	10/08/1976
003584	CLAUDIMARA ALICIO	**471.986**	19/03/1977
006404	CLAUDINEI JOSE DE OLIVEIRA	**77966**	29/09/1994
004408	CLAUDIO HENRIQUE RODRIGUES CAETANO	**55915**	23/11/1991
005113	CLAUDIO LEME FERREIRA	**2604**	24/09/1956
006602	CLAUDOMIRO DA CONCEICAO DOS SANTOS	**99280**	06/03/1974
001501	CLAYTON BRANDÃO DA SILVA	**055334**	11/07/1984
006912	CLEBER BRAGA DE SOUSA	**68222**	20/11/1989
001278	CRISTIANE APARECIDA PORTO ALVES	**168306**	02/04/1975
004841	CRISTIANO MARIOTTO KURUNCI	**574988**	01/12/1976
000332	DAIANE APARECIDA DOS SANTOS	**43207**	15/10/1994
006448	DAIANE DA SILVA RODRIGUES	**07119**	15/06/1988
004615	DAIANE FERNANDA MICHELIN	**89945**	06/01/1984



PREFEITURA MUNICIPAL DE ITUPEVA
CONCURSO PÚBLICO - CPPMI 001/2023



002559	DALILA SOUSA DE OLIVEIRA	**73777**	09/07/1998
006492	DANIEL EFRAIM CAIRES MUNIZ	**97903**	26/03/1994
002251	DANIEL VITOR GOMES	**35826**	12/08/1999
006219	DANIELA DOMINGUES AZEVEDO TRINCA	**58930**	24/07/1979
002489	DANIELA SILVA ROSA SCHIOSI	**099342**	17/04/1985
006749	DANILO GOMES PESSOA	**936366**	13/08/1986
000540	DENISE DE ALMEIDA E SILVA	**05438**	12/09/1989
001948	DENISE PEIXOTO DA SILVA COSTA	**0520**	28/10/1983
006468	DIEGO ANTUNES NOVAIS	**02154**	23/02/1992
006654	DIEGO PAULO GRIZOTO	**122.115**	18/02/1985
006992	DIOGO CLEMENTINO	**632071**	18/07/2002
005089	DOUGLAS FABRICIO DE PAULA VIEIRA	**9239**	28/12/1990
006827	EDUARDO MARIANNO SOARES	**79651**	25/08/1981
001089	EDUARDO TORROGROSA REIS	**37855**	07/01/1994
001685	ELCIO LIMA BRAGATTO	**385383**	08/11/1977
003539	ELIEL DA SILVA CORREA	**25364**	17/05/1994
000546	ELISÂNGELA APARECIDA MOREIRA DE MELO	**35539**	17/04/1977
001010	ELIZANDRA MACIEL DOS SANTOS	**31301**	08/05/1992
000103	ELIZANGELA PEREIRA DA SILVA	**22238**	11/06/1982
005749	ELOISA BREDIKS PRADA	**648211**	26/03/1977
006744	EMANUEL CARLOS ALVES DOS SANTOS	**43817**	02/08/2004
006842	EMILY RIBEIRO DE CAMPOS	**34217**	25/06/2003
005771	ETIENNY VILELLA ALEIXO	**73724**	29/12/1978
005235	EVANDRO LUIS CABRINI	**03450**	07/10/1979
006672	EVELLIN DAIANE LIMA GREGORIO	**67975**	02/10/2004
001938	FATIMA APARECIDA GASPAROTO	**712977**	09/04/1967
005156	FELIPE MANTOVANELLI FRATINI	**98080**	14/07/1988
002408	FERNANDA MUKAI DE ANDRADE	**08576**	09/04/1984
001931	FERNANDO PEDROSA OLIVEIRA	**483554**	08/12/1983
005692	FLAVIA STACKFLETH PIRES	**80799**	10/09/2003
004193	FLAVIA THAIS DE SOUZA	**62277**	15/12/2001
001283	FLAVIO NELSON DE ASSIS BUENO JUNIOR	**358.271**	25/09/1980
003580	FRANCINE MOREIRA SANTANA AMÉLIO	**17597**	04/11/1986
000621	FRANCISCA DAS CHAGAS DA SILVA	**0528**	13/07/1985
005613	FRANCISCO JOSE TORINO DE CARVALHO JUNIOR	**47151**	10/03/1989
002480	GENIVAL GOMES DE SOUSA	**866.384**	11/05/1954
006044	GERSON MORENO	**82434**	21/07/1975
002577	GERSON VINICIUS MAGALHÃES SILVEIRA	**97748**	24/11/1996
000530	GIOVANI MINHARRO MARQUES	**129.266**	23/02/2004
000177	GISELE APARECIDA DE OLIVEIRA FARIAS	**07930**	02/11/1996
004170	GISLAINE MARIA DE SOUZA SANTOS	**469.459**	16/05/1978
000339	GISLEINE KELLER ISHIKAWA	**60926**	07/09/1984
005087	GIVALDO DOS SANTOS JUNIOR	**168510**	24/09/1981
000880	GLAUBIA SALES SOARES MEDRADO	**68610**	15/12/1983
004000	GREICE HELEN SILVA DOS SANTOS	**42856**	11/10/1991



PREFEITURA MUNICIPAL DE ITUPEVA
CONCURSO PÚBLICO - CPPMI 001/2023



001961	GUILHERME FERNANDO LAMIM NOGUEIRA	**70362**	06/07/1992
005371	GUILHERME HENRIQUE MAIA GUALDA	**49013**	30/03/1998
004961	GUILHERME KAIK SANTOS PINHEIRO	**81225**	15/06/2005
001389	GUILHERME NUNES FALCAO	**012.520**	09/09/1997
004619	GUSTAVO DOS SANTOS SOUZA	**915**	17/11/1992
005329	HARUE KUBO	**24408**	22/08/1983
000452	HELLEN VITORIA DANTAS DE OLIVEIRA	**49949**	30/07/2002
001066	IARA MARTINS	**99117**	04/05/1994
006746	IARA PEREIRA MAZUCATO	**46386**	05/06/1996
004135	IGOR DE OLIVEIRA CORSI	**058507**	19/10/1997
003623	ISABELA APARECIDA DO NASCIMENTO FURLAN	**14905**	15/04/1996
005607	ISABELA MENEZES WASCONCELOS	**485.189**	13/10/2004
002506	ISABELA TONOLI MARCELLO	**271.306**	25/05/2001
001145	ISABELLA EVANGELISTA DOMINGOS	**542.330**	13/03/2001
004915	ISABELLY GOES DE OLIVEIRA	**40661**	19/04/2003
000448	JACQUELINE FATIMA DOLINSKI	**63887**	04/04/1999
000632	JAILDA PEREIRA BACELAR DE FREITAS	**246.393**	20/08/1975
005186	JASIANE GOMES DE LIMA	**6671116**	17/09/1976
006126	JEAN VIEIRA DA SILVA	**70110**	12/04/1997
002634	JENNIFER MARIANA VELLIDO GODOI	**85831**	07/10/1995
005750	JESSICA APARECIDA RODRIGUES SOUZA	**87105**	24/02/1991
005222	JOÃO CARLOS CARDOSO DE LIMA	**505618**	20/11/1976
001496	JOAO PAULLO LUCCAS DA SILVA	**67660**	07/03/2002
005247	JOAO PEDRO DA SILVA	**00119**	12/03/1999
005815	JONATAS DO NASCIMENTO JESUS	**10827**	03/12/1985
002086	JORGE LUIZ DE OLIVEIRA CARVALHO	**9019530**	19/06/1997
003155	JOSE AUGUSTO FELIX DA SILVA	**60758**	21/11/2002
002085	JOSE CARLOS CORDEIRO	**09469**	10/05/1971
001922	JOSE UILIAM LOIOLA DA SILVA	**75796**	23/03/1985
000739	JOSIANE FERNANDES DA SILVA	**14801**	25/05/1990
000533	JULIANA CAVALCANTE ROCHA	**432.270**	15/11/1996
005250	JULIO CESAR DE SOUZA MARQUES	**79973**	18/12/1997
004706	JUVENAL ALVES CORREA NETO	**947128**	25/05/1966
005142	KAREN JULIANE FRANCO DELFINO DO CARMO	**92038**	11/10/1991
005589	KAREN MISELE TEIXEIRA	**3675**	21/07/1999
001658	KARINA DA SILVA CARLOS	**75776**	19/09/1994
004941	KARINA MIYUKI ISHIDA	**75553**	10/02/1983
000012	KARINA NARUMI KOYAMA FALCO	**42185**	12/12/1994
003492	KARINE IENNE	**70233**	10/06/1998
000306	KARINE LOPES DE MELO	**82926**	22/04/1989
000900	KAYKY MOREIRA SILVA BARROSO	**58740**	30/04/2003
005047	KELEN CRISTINA DOS SANTOS RAIMUNDO	**74693**	23/01/1976
006869	KELLY CRISTINA VALERIO	**377.320**	22/01/2004
000242	KELLY NOGUEIRA CHIAPINI	**58423**	18/02/2001
002542	KELLY REGINA DOS SANTOS	**147621**	11/03/1986



PREFEITURA MUNICIPAL DE ITUPEVA
CONCURSO PÚBLICO - CPPMI 001/2023



005879	LANA YUKARI NAKAZATO	**64368**	06/08/2005
006469	LARISSA NOGUEIRA	**07120**	03/03/1988
006388	LAYS GONÇALVES ALMEIDA	**16789**	09/04/1996
000313	LEANDRO LIMA CLARO FILHO	**434249**	14/02/2002
005437	LEILIANE VERDELHO DOS ANJOS	**9737439**	23/06/1999
002014	LETICIA ATIQUE BRANCO	**30286**	12/04/1996
005890	LETICIA GABRIELE FELIX BARBOSA	**81593**	15/06/1995
000403	LETICIA MILENE DE CARVALHO SILVA	**65456**	24/10/1989
000156	LETICIA ROCHA GAIGHER	**65608**	26/08/1982
001326	LIDIANI BARROS DOS SANTOS	**86094**	03/12/1975
000992	LILIAN DEBONE	**05362**	17/02/1987
001074	LUANA APARECIDA OLIVEIRA	**78230**	18/05/1988
001965	LUCIANA APARECIDA FERREIRA NAKAZATO	**47194**	01/10/1978
004411	LUCIANA BABONE DINIZ	**271240**	26/01/1973
005439	LUCIANE PATRÍCIA AFONSO	**594916**	07/05/1974
002586	LUCIENE ACCORSI AMILLO	**123.400**	27/02/1972
004750	LUCIENE RODRIGUES DE LIMA	**57728**	18/02/1985
005781	LUIZ AUGUSTO TAVARES	**1800874**	04/09/1981
003913	LUIZ HENRIQUE ALVES SILVA	**030.697**	30/03/2004
003508	LUIZA ALVES DOS ANJOS	**798871**	17/07/2005
001445	MARCELO DA SILVA	**07179**	05/06/1976
000341	MARCIA DIANA SOUTO OLIVEIRA DE ANDRADE	**50014**	12/05/1991
001402	MARCIA SUMAGAWA OKU	**15016**	16/03/1968
004030	MARCO ANTONIO CARNEIRO DE ANDRADE	**66402**	06/06/1953
003662	MARCOS THIBES JORGE	**6061**	17/04/1969
003749	MARGARETE DOS REIS BERTO	**38747**	14/03/1979
000039	MARIA APARECIDA PINHEIRO DA SILVA	**47118**	18/10/1983
000005	MARIA CAROLINE EMKE	**975428**	02/02/1992
000872	MARIA CAROLINE MARTINS DA SILVA	**11279**	27/03/1992
005380	MARIA EDUARDA APARECIDA DA SILVA	**06681**	30/05/2005
006586	MARIA ELMA DE LIMA NASCIMENTO	**53775**	09/08/1968
001964	MARIANA CRISTINA MACHADO	**786.988**	11/06/1982
002976	MARIANA DE CAMPOS ZANGIROLAMO	**99160**	10/07/1989
002275	MARISVALDA SILVA PEREIRA JESUS	**475672**	07/07/2001
004871	MATHEUS SANTOS ALMEIDA	**87122**	09/01/2000
004295	MAURILIO PERESSUTI	**798128**	02/06/1973
002209	MAYARA BARON DE OLIVEIRA	**97934**	28/02/1992
003414	MIRELLA SILVA NEPOMUCENO	**12160**	23/06/2000
005320	MOISES ROSEIRA JUNIOR	**98711**	08/12/2001
004369	NABILA DE OLIVEIRA DA SILVA	**01677**	28/09/1991
001084	NAILYN SANTOS PINHEIRO	**87171**	02/10/2001
003317	NAIR HELLAINÉ PEREIRA DE SOUZA	**15503**	10/01/1983
002543	NATÁLIA ANDRESSA DESIDERIO	**73138**	25/10/1990
006876	NAYARA MAGALHAES DE SOUZA	**97543**	12/12/1993
005562	OTAVIO AUGUSTO GONÇALVES DE QUEIROZ	**89972**	08/01/2007



PREFEITURA MUNICIPAL DE ITUPEVA
CONCURSO PÚBLICO - CPPMI 001/2023



003724	OTAVIO BENTO ARAUJO PAVAO	**06181**	29/09/1992
001694	PÂMELA SUELEN MEDEIROS DOS SANTOS PADOVANI	**046.599**	09/04/1987
002347	PATRICIA PANTOJA BARBOSA	**9063**	19/12/1983
005176	PATRICK CAETANO DE MATOS	**32684**	19/07/1995
005299	PAULA GABRIELA COELHO PEREIRA	**50253**	22/05/1996
005935	PHELLIPE GERALD NOGUEIRA SILVA MOTA	**28844**	10/04/1998
003686	RAFAEL NOVAIS SANTOS	**373.929**	16/07/1993
002214	RAFAELA OLIVEIRA BACELAR	**03955**	20/06/1997
004282	RAIANE ALVES DE PAULA	**19118**	28/06/2001
004230	REBECA CRISTINA PAVANI RODRIGUES	**57215**	28/11/1988
003287	RENATO LUIS ALVARES	**050.866**	17/02/1978
005435	RICHARD ZORZI	**02991**	07/10/1988
004437	RINALDO DE ARAUJO PAES	**71964**	22/12/1969
001703	RODRIGO AUGUSTO MARQUES	**02164**	27/05/1983
000807	RODRIGO DA SILVA SALES	**081.329**	23/02/1991
005252	RODRIGO SANTOS GONÇALVES	**41420**	29/10/1984
006975	RONALDO BRITO LIMA	**32269**	10/06/1991
002284	RONALDO OLIVEIRA VIEIRA	**087.955**	07/11/1979
005218	SABRINA CARVALHO LEITE CAIRARO	**46187**	20/03/1988
005869	SANDRA PUPO MUCHA PASINI	**8958**	05/05/1974
003115	SARA PATRICIA CHALIS BARBOSA	**84942**	04/04/1973
003938	SILVANA XAVIER GIMENEZ	**17415**	12/05/1992
006822	SINOMAR AUGUSTO DO NASCIMENTO	**03375**	29/03/1976
004675	STEFANI DE ANDRADE FONTEBASSO	**09599**	21/09/2004
001736	SUSANE TALITA DE ARAUJO BRUNI	**753016**	14/10/1989
000246	TAMIRES DE AMARAL CARVALHO	**39431**	09/02/1998
001810	TAMIRIS CRISTINA PEREIRA	**583790**	02/01/1989
001420	TATIANA FRANCISCA ANTONELLI QUIRINO	**74244**	27/01/1989
003925	THAÍS DA SILVA LIMA	**29369**	04/12/1997
002934	THAIS DE SOUZA SILVA SANTOS	**29353**	05/02/1995
005974	THIAGO FRANCO DE GODOY STORI	**17100**	05/01/1990
006820	THIAGO PANFILO SANTOS	**01402**	21/12/1993
005762	TULA MARIA PAUSER	**05952**	01/12/1971
000393	VAGNA SOARES DA SILVA	**64416**	18/04/2001
004785	VALDENE ARAUJO DE ABREU	**133652**	03/08/1987
005080	VALDIR ALVES DA SILVA JUNIOR	**20934**	23/01/1991
007048	VANESSA APARECIDA OLIVEIRA DE SOUZA	**5034157**	14/10/1989
000425	VANESSA DAYANA DOS SANTOS VIEIRA	**08482**	16/06/1988
005274	VANESSA DE OLIVEIRA FRANCISCO ZAMAZAKI	**66524**	07/05/1988
000072	VANESSA MEDEIROS SIMAS	**55800**	27/06/1989
000813	VERA LÚCIA BARBOSA DA SILVA	**67199**	19/03/1991
001102	VICTOR ALVES ARAUJO	**810.815**	17/12/2002
003333	VICTORIA CRISTINA SANTOS JOLY	**81277**	14/06/2004
003264	VIVIAN CRISTINA BENITE CAMPOS	**222.452**	31/08/1981
005102	VIVIANE ARAUJO FONSECA	**13450**	19/11/1977



PREFEITURA MUNICIPAL DE ITUPEVA
CONCURSO PÚBLICO - CPPMI 001/2023



006972	WALTER OLIVEIRA MACEDA	**316411**	30/09/1996
002938	WELLEN PASSIONE DE SOUZA	**62735**	19/04/2005
004677	WENDE CORDEIRO YAMAMOTO	**12499**	29/09/1986
001433	ZENILDA DA SILVA PAIXÃO	**712.123**	08/12/1976

TOTAL DE CANDIDATOS: 256

501 - Analista de Gestão de Projetos

Inscrição	Candidato	Documento	Dta. Nasc.
006828	ADELSON CARLOS TOMBINI	**349009**	24/07/1970
007022	ADRIA MAISA DA SILVA CHERUBIM	**79207**	26/10/1998
004847	ADRIANA NOBUCCO URIU MATSUMURA	**64486**	11/02/1976
003421	ALAN DAVID ANDRADE DE SIQUEIRA	**08233**	23/06/1998
006458	ALESSANDRO DE SOUZA CORREIA	**28826**	07/09/1998
002896	ALESSANDRO NUNES DE ALMEIDA	**06922**	26/04/1970
001223	ALEX AUGUSTO DE MELLO JÚNIOR	**81602**	26/09/1972
003166	ALEX DE MELO SILVA	**3383**	11/12/1992
002023	ALEXANDRE DOS SANTOS SAISSÉ	**0092161**	18/12/1958
003629	ALEXANDRE JOSE DO NASCIMENTO	**37**	11/06/1968
003024	AMANDA SIQUEIRA	**95639**	31/10/1989
000015	ANA CRISTINA VICENTE	**2631195**	13/03/1975
005665	ANA PAULA ALVES DA CONCEICAO	**19866**	26/01/1989
003370	ANDERSON PIERRE DA SILVA	**15384**	19/01/1981
000814	ANTONIO FERNANDO DE MOURA	**940537**	16/02/1970
001401	ARTHUR MASSAYOSHI SUMAGAWA OKU	**83966**	20/07/1999
006278	BARBARA NICOLETTI	**05537**	11/12/2000
003272	BEATRIZ DE ASSIS TORRES	**21320**	02/10/1997
005984	BEATRIZ LARISSA ROSA LEMOS	**27294**	12/05/1996
001274	BRUNA BARBIERI VICENTINI	**57616**	16/09/1996
002092	BRUNA CASTARDO	**43506**	04/04/1990
006336	BRUNIELEN GREYCE LUCAS GOMES	**016670**	23/06/1994
001599	BRUNO DAL'MORA ROSENDO DA SILVA	**40860**	24/02/1989
004118	BRUNO NOGUEIRA PIGOZZO	**82082**	19/01/1982
005547	BRUNO PINOTTI MARTIN	**87671**	06/01/1983
004931	CAMILA CACCIA GOUVEIA GODOI	**42783**	26/12/1990
003114	CAMILA CAROLINE GONÇALVES FERRARI	**56198**	11/09/1997
002173	CAROLINA DE FRANCA SALES MARTINS	**56540**	06/08/1980
006699	CÁSSIA BARTSCH NAGLE	**35454**	22/12/1987
000396	CASSIANO PUGLIA	**7102**	25/10/1978
002063	CATIA CRISTINA DO NASCIMENTO	**93494**	03/05/1976
003034	CAVINO ROCHA TANESE	**398.321**	22/11/1980
000447	CESAR BARBOZA	**967264**	09/10/1974
005956	CLAUDEMIR JOSE CARDOSO	**86829**	23/08/1996
006169	CLAUDINEI ROGERIO PEREIRA	**63156**	29/03/1980



PREFEITURA MUNICIPAL DE ITUPEVA
CONCURSO PÚBLICO - CPPMI 001/2023



002602	CLEBER FERNANDO ROMACHELI	**25745**	09/05/1987
001799	DANIEL PETRONILIO DA SILVA	**49280**	02/07/1989
002488	DANIELA SILVA ROSA SCHIOSI	**099342**	17/04/1985
003470	DAYANE CRISTINA DA SILVA TELLES	**751912**	05/07/1988
004391	DEBORA GONCALVES ALMEIDA DOS SANTOS	**95812**	24/09/1994
001691	DONIZETTI APARECIDO DA SILVA	**638816**	29/07/1972
000788	EDUARDO BATISTA DOS SANTOS	**00747**	04/10/1986
005722	EDUARDO DE ALMEIDA SILVA BORGES	**28792**	27/03/1994
004240	ELCIO LIMA BRAGATTO	**385383**	08/11/1977
000227	ELIAN RIBEIRO DE CAMPOS	**29773**	08/10/1977
005624	ELOISA MARIA DOS SANTOS	**81673**	27/02/1979
005578	EMANUELLE CARVALHO DA COSTA	**92382**	08/07/1987
004892	EUNICE DA SILVA	**072.466**	21/12/1970
002046	EVELYN KOMATSU VARANDA LIMA FAVA	**14905**	11/08/1997
002079	EVERTON FABIANO DA COSTA LIMA	**69908**	02/11/1983
000211	EWERTON MING	**71172**	17/01/1992
002857	FABIO ALVES CORDEIRO	**20061**	04/04/1975
005933	FABIO DE FARIA THIMOTEO	**88237**	02/03/1987
004115	FERNANDA MUKAI DE ANDRADE	**08576**	09/04/1984
003016	FERNANDO DE BRITO MIRANDA	**83231**	27/03/1977
002855	FERNANDO REZENDE MOREIRA	**55235**	07/01/1983
003126	FLAVIA PADUANO ZANONA	**91276**	01/05/1996
003000	FRANCISCO ALVANEI MARTINS DE SOUZA JUNIOR	**87584**	27/06/1976
003560	FRANCISCO BACELAR DE FREITAS	**14875**	22/05/1997
007049	GABRIEL BALDIVIO FREIRES	**43936**	08/06/1995
002238	GABRIEL EDUARDO LARA CAMPOS	**70691**	05/02/1994
005636	GABRIEL RIVALDANER MAIA GUIMARAES	**0542258**	04/12/1996
003671	GABRIELA POLLI DOS SANTOS	**98096**	18/10/1985
006503	GILBERTO MANTOVANI JUNIOR	**085752**	22/12/1982
002409	GILSON CESAR OTTO	**997**	04/10/1969
000499	GILSON WENDEL DA SILVA	**05188**	07/05/1988
001154	GLAUBER HENRIQUE DE RIGA	**17010**	21/03/1989
003760	GREICY KELLY PEREIRA DE CASTRO	**135990**	07/12/1983
003984	GUSTAVO MANCILHA LELLIS	**09238**	10/09/1989
003924	ISABEL BALBINO CANELA	**79725**	08/06/1985
006998	IVAN HENRIQUE CORREA DA SILVA	**432442**	17/06/1991
003410	JEAN CARLOS SOUZA BRAGA	**7398**	26/12/1993
004852	JESSICA ABEMATSU	**91192**	14/07/1991
002232	JESSICA POSSANI DE AZEVEDO SGARBI	**89497**	17/08/1992
003892	JOÃO PAULO DE MELLO ÁVILA	**123.232**	15/07/1985
002398	JOAO PEDRO SOUZA CALIL	**068.3**	15/04/2000
005822	JONATAS DO NASCIMENTO JESUS	**10827**	03/12/1985
006883	JORGE MACIEL PANTOJA JUNIOR	**82**	12/12/1989
003316	JOSE ANTONIO FERRARI DA SILVA	**118519**	03/11/1965
004590	JOSE AUGUSTO DE OLIVEIRA JORGE	**99799**	27/01/1977



PREFEITURA MUNICIPAL DE ITUPEVA
CONCURSO PÚBLICO - CPPMI 001/2023



002522	JOSE CARLOS DA SILVA JUNIOR	**547**	23/06/1993
003324	JULIANA APARECIDA GENTIL	**23137**	10/02/1983
003825	JULIANA NOGUEIRA BORELLI	**3107892**	23/08/1996
001085	JULIANA RAMOS DA SILVA	**30742**	09/08/1990
000528	JULIANO DIONISIO DA SILVA	**46618**	03/05/1981
006665	JULIO ANDERSON GUIMARAES LEITE	**529105**	01/04/1972
002329	JURACI DE GOIS	**461856**	12/03/1965
004465	KAREN CHELUCCI MACEDO DOS SANTOS	**95824**	30/05/1989
002601	KARINA SALES	**44480**	11/05/1991
005279	KATLYN CAMILLY ALCANTARA DA SILVA	**62334**	16/02/1996
003215	KAUANA SIMOES DE ABREU	**632.392**	23/02/1995
002244	KELLY CRISTINA PINHEIRO	**516188**	17/02/1980
004358	LEANDRO NASU INOUE	**1139188**	26/02/1977
003042	LENICIO SEVERINO DE PAULA	**739733**	23/09/1988
002015	LETICIA ATIQUE BRANCO	**30286**	12/04/1996
003309	LETICIA OLIVEIRA TORRES	**46409**	10/11/2000
006552	LETICIA PISSINATO	**71877**	05/06/1995
006784	LILIAN CRISTINA MEZASHI	**50330**	04/01/1982
004842	LUCIANA AKEMI SUTO	**99798**	08/04/1988
005632	LUCIANA DA SILVA	**49408**	07/02/1987
004161	MARCELO CAVALCANTE	**718.486**	31/01/1978
001403	MARCIA SUMAGAWA OKU	**15016**	16/03/1968
003987	MARCOS ADRIANO CAPPATTO	**41535**	17/04/1980
006032	MARCOS VINICIUS HILARIO	**8646**	22/04/1992
001188	MARIA CAROLINE EMKE	**975428 **	02/02/1992
001723	MARIA HELENA LOPES HEINRICH GUSSON	**73214**	21/04/1981
002443	MARIANA DIAS FERRARI	**81949**	10/11/1990
002332	MARIANA GIGLIOTTI GONCALVES	**687.7**	02/10/1995
004883	MARIANY COSTA GOMES	**304**	01/01/1990
005568	MARINA BOZELLI ALMEIDA	**49492**	02/04/1993
000887	MARIO DOMENICANTONIO BUCCI	**36325**	18/12/1960
002444	MARLON DA SILVA BRANDÃO RODRIGUES	**628895**	24/11/1994
003989	MONICA BARRETO LEITE	**4807**	15/10/1989
005634	MONIQUE LAURA LEARDINI REIS	**04394**	17/03/1997
005743	ONADIL VIEIRA JUNIOR	**89168**	06/07/1965
007006	PAULA YAEMI UESATO	**07655**	23/10/1992
005268	PAULO ANDRÉ SANTOS COSTA	**5322872003* *	23/01/1998
000284	PEDRO RAFAEL CANDIANI DIAS	**79627**	12/12/1997
000706	PRISCILA DE ALMEIDA COUTINHO	**090.627**	17/07/1988
003524	RAFAEL LEANDRO FAGANELLO DA SILVA	**39236**	20/03/1995
003265	REGINALDO LEONARDE	**2573**	25/09/1987
004094	RENATO AURELIO MEUSSI	**16437**	05/11/1981
002452	RICARDO EZEQUIEL DA SILVA	**29182**	03/04/1982
003766	RICARDO KENJI SUZUKI	**73417**	28/05/1978



PREFEITURA MUNICIPAL DE ITUPEVA
CONCURSO PÚBLICO - CPPMI 001/2023



001266	RICARDO OMIZZOLO	**79320**	10/08/1978
001210	RODOLFO GARCIA FERNANDES	**73699**	06/10/1981
000809	RODRIGO DA SILVA SALES	**081.329**	23/02/1991
003169	RONILSON DOMINGOS DOS SANTOS	**03255**	02/08/1976
007107	SABRINA BRANDAO FERREIRA CHAVES	**01113**	22/02/1992
005586	SILVIO JAILTON JACINTO	**93214**	02/05/1982
003481	TAINA BETIOL FERREIRA	**97905**	28/01/1992
006233	TAIS JULIANA RODRIGUES KOHATSU	**51481**	05/06/1988
002229	TALES VICTOR CALEGARI DA SILVA	**44663**	26/05/1990
004676	THIAGO MARQUINI MACHADO	**61440**	14/04/1981
001455	THIAGO VERGÍLIO	**54534**	15/09/1992
001552	TIARIA NUNES NOGUEIRA FEITOSA	**378.018**	12/02/1988
002614	VALERIA MONDELLI	**01465**	17/05/1964
001312	VANESSA DINIZ MENDONCA	**42576**	19/06/1981
003037	VICTOR HUGO DE ALMEIDA PINHEIRO	**096.991**	07/12/1994
004055	VILMA ALINE SILVA MENEZES	**883105**	29/05/1983
003422	WASHINGTON SANTOS GONCALVES	**9574**	02/09/1991
001144	WESLEY RODRIGO SOLDEIRA FELIX DA SILVA	**35819**	28/03/2000

TOTAL DE CANDIDATOS: 142

502 - Analista de Obras e Urbanismo

Inscrição	Candidato	Documento	Dta. Nasc.
005954	ADILTON LUIZ VIANA JUNIOR	**191178**	25/11/1995
007024	ADRIA MAISA DA SILVA CHERUBIM	**79207**	26/10/1998
005039	ADRIANA CANELLA MINAMI	**184.879**	07/03/1974
002375	ADRIANA CRISTINA GRANERO	**484466**	15/09/1987
005085	ADRIANO TSGUIO KOBAYASHI	**498038**	14/07/1988
005386	ALESSANDRA CRISTIE CALQUI ARAUJO	**49089**	30/06/1978
005363	ALESSANDRO CAMATARI	**186056**	28/02/1978
003113	ALEXANDRE DA CRUZ FERREIRA LISBOA	**34213**	10/05/1982
005760	ALEXANDRE NARDI FASSINA	**74685**	04/06/1999
002700	ALLAN TEDESCHI	**75296**	14/01/1988
002490	AMANDA CAMARGO DO PRADO	**32912**	20/02/1997
005233	AMANDA CRISTINA BENETON	**739949**	15/03/1992
006378	AMANDA CRISTINA MACHADO BALTHAZAR	**16905**	27/10/1996
004436	AMANDA LIMA SILVA	**99965**	03/12/1994
000797	ANA CAROLINA ALVES CASALLI	**33427**	17/11/1995
006969	ANA CAROLINA OLIVEIRA VINHAS	**56549**	17/08/1998
003814	ANA CAROLINA REBOUCAS PIRES	**55**	10/02/1994
005891	ANA CAROLINE MARION	**486540**	21/11/1993
002707	ANA CLAUDIA ARAGAO DE CARVALHO ANDRADE	**7320**	18/05/1996
005766	ANA CLAUDIA SOUZA DE ALMEIDA DIAS	**0141**	26/03/1980
003789	ANA LUISA PALACIO DE MORAES	**42533**	05/03/2001



PREFEITURA MUNICIPAL DE ITUPEVA
CONCURSO PÚBLICO - CPPMI 001/2023



003371	ANDERSON PIERRE DA SILVA	**15384**	19/01/1981
001643	ANDRE DE MATOS SOUSA	**91928**	25/06/1980
006597	ANDRE VICENTE VELEDA DA ROSA	**26785**	13/07/1971
004232	ANDRE VITORIO	**39622**	13/02/1996
004217	ANNE CAROLINE PAVAN NACANDACARE	**0307228**	22/03/1988
000720	ARIANE DE OLIVEIRA NEVES	**68652**	29/03/1994
004015	AUGUSTO DELGADO FAGUNDES	**13**	10/06/1953
002386	BARBARA LUMASINI PASQUARELO	**72662**	17/11/1994
002019	BARBARA NICOLETTI	**05537**	11/12/2000
004304	BEATRIZ DE SOUZA ARÊAS	**17380**	19/04/1996
006334	BEATRIZ MOTA	**07980**	23/07/1995
005843	BEATRIZ VILA NOVA WAGNER DA COSTA	**028.006**	26/10/1996
002224	BLENDA BARBOSA DE SOUZA SILVA	**48556**	07/06/1997
004563	BRENO SOBRINHO SILVA	**0401**	26/03/1995
000380	BRUNA CALCIOLARI MACIEL LEME	**556.709**	21/08/1992
002818	BRUNO MACHADO DE ALMEIDA	**747432**	15/02/1984
001531	BRUNO RICARDO ANGELINO	**48816**	13/10/1988
004788	CAMILA CARINE MENDES DA ROCHA	**6454917**	22/12/1986
005642	CAMILA DE OLIVEIRA SOUZA	**14124**	17/09/1998
002230	CAMILA WATARE TOGNON	**08428**	26/03/1997
001047	CARLA SPINA	**068071**	27/02/1994
000058	CAROLINA TRINDADE PAIVA	**59120**	24/01/1991
001184	CAROLINE COSTA MELO PERNOMIAN	**99833**	03/11/1997
006700	CÁSSIA BARTSCH NAGLE	**35454**	22/12/1987
004898	CECILIA ANDRADE FIUZA	**632239**	23/10/1993
005261	CECILIA APARECIDA LEITE LIMA MARIANO	**00328**	05/06/1988
005404	CESAR AUGUSTO GONÇALVES DE BRITO	**796211**	16/06/1973
003177	CESAR EDUARDO VIEIRA	**69988**	11/04/1985
006991	CHARLES CARDOSO DE AZEVEDO	**59296**	18/06/1972
004684	CHAYANE GALVAO	**317**	09/06/1995
006563	CINTHIA MARTINS D ANDREA	**0066**	25/02/1976
000782	CLAUDIA APARECIDA ALBINO DE BARROS	**7715**	03/11/1979
005643	CLAUDINEI DE PAULA E SILVA	**853477**	06/03/1970
003994	CLAUDIOMIRO MORI	**86054**	12/06/1974
000449	CORINE ARMAGNE ROSENBERGER	**66785**	07/06/1996
003091	DABINE SILVA COELHO	**37599**	19/04/1991
004625	DANIEL BARZAN DE MATTOS AMARAL	**08484**	23/05/1981
004888	DANIEL GOMES DUCA	**85123**	04/02/1986
004822	DANIEL OLIMPIO CARDERAN	**59351**	18/01/1982
004069	DANIEL PINTO DE SOUSA COSTA	**58892**	13/04/1992
006737	DANIEL RIBEIRO BERNARDES	**431.637**	19/06/2000
006891	DANIELA ROSSELLI	**99921**	31/10/1974
005739	DANIELLI BRUNO CAMARGO	**212.575**	20/06/1990
005681	DANILO DE MENDONCA LEITE	**78358**	10/05/1986
000090	DAPHNE DE FRANCO SANTOS	**82988**	29/06/1996



PREFEITURA MUNICIPAL DE ITUPEVA
CONCURSO PÚBLICO - CPPMI 001/2023



001125	DAVID OLIVEIRA DE SOUZA	**32029**	31/08/1993
001680	DAVID TAKEYUKI WATANABE	**98373**	23/12/1986
005408	DEBORA ALVES ROCHA	**07842**	07/04/1985
001440	DIEGO BITENCOURT BULHOES	**43812**	21/01/1988
005627	DIOGO ASSIS BRENO	**85673**	13/06/1983
002723	DOUGLAS ARAÚJO DA SILVA	**02127**	23/10/1986
004762	DOUGLAS LOPES DA SILVA	**37466**	29/12/1995
004476	EDILSON FERREIRA DA SILVA	**19168**	19/02/1988
004799	EDMAR BESSI COLAFATI	**15862**	25/02/1975
003464	EDSON MARTINEZ DE FREITAS	**79577**	21/06/1974
005810	ELAINE FONSECA SANTOS	**83342**	10/03/1987
000228	ELIAN RIBEIRO DE CAMPOS	**29773**	08/10/1977
006738	ELIAS BELIZARIO DOS SANTOS	**01597**	16/02/1994
003976	ELINE CARDOSO DE JESUS	**202963**	22/09/1994
001422	ELISANE FLORO SANTANA CARVALHO	**58127**	28/12/1983
005502	EMERSON MENEZES GONCALVES	**29890**	21/05/1997
004027	ENDRIO DE SOUZA AZEVEDO	**08262**	02/10/1991
003588	ERICA APARECIDA GOMES MARTINS	**16664**	30/06/1993
006807	ERICO ALEXANDRE CUPARI JUNIOR	**088.714**	14/02/1995
004066	ERNANDES RODRIGUES PEREIRA	**557088**	20/06/1999
004893	EUNICE DA SILVA	**072.466**	21/12/1970
004729	EVANDRO MARQUES LUIS	**46318**	29/10/1986
002045	EVELYN KOMATSU VARANDA LIMA FAVA	**14905**	11/08/1997
005441	EVERSON DA COSTA CABRAL	**053.864**	20/02/1958
005526	EVERSON SOARES ALVES	**281673**	08/12/1973
003561	FABIANA CRISTINA DE SOUZA	**57538**	29/08/1981
006177	FABIO ROGERIO FERREIRA	**426.535**	30/09/1976
005337	FERNANDO FERREIRA LIMA	**31204**	04/05/1992
006776	FERNANDO NALIFICO DA SILVA	**61506**	01/01/1989
005513	FERNANDO VIECELI MAIA	**1425**	03/09/1991
002336	FERNANDO YOGI	**72479**	02/07/1984
000757	FRANCICLEIDE FERREIRA JACOB	**894.383**	13/03/1983
002870	FRANCISCO JACINTHO DE BARROS SANTIAGO NETO	**062.164**	16/03/1979
004896	GABRIEL CAMARGO DE OLIVEIRA	**35814**	24/08/1996
004848	GABRIEL CLINI DE ARRUDA	**80417**	09/05/1991
006049	GABRIEL DE OLIVEIRA FERREIRA	**59017**	25/08/1995
001048	GABRIEL ELIAS CARDOSO	**95635**	19/12/1996
002400	GABRIEL VENTRICE MARCHI	**47881**	20/03/1998
004210	GABRIELLE ZAMPOLO	**72133**	07/12/1998
002264	GABRIELLY MACHADO DE BARROS	**63888**	15/06/1999
005887	GEORGE LUCAS DE ARRUDA GODOY	**5421**	15/04/1993
005180	GEOVANNA RAMOS	**37675**	25/09/1995
006566	GEYSON KAYO DO PRADO TEIXEIRA	**98340**	06/01/1993
002206	GILBERTO GOMES ROCHA	**86574**	12/08/1979
000839	GILMAR JOAQUIM DA CRUZ	**27824**	05/07/1988



PREFEITURA MUNICIPAL DE ITUPEVA
CONCURSO PÚBLICO - CPPMI 001/2023



006627	GIOVANI HENRIQUE DE FARIAS	**13027**	06/10/1991
004377	GIOVANNA DE BRITO OLIVEIRA	**632.2**	09/10/1992
003019	GLEICE DE OLIVEIRA GARCIA VALENZUELA	**62595**	09/11/1995
006834	GUILHERME AFONSO MARQUES	**2826179**	17/01/1993
005602	GUILHERME AUGUSTO GOMES	**768.442**	11/06/1991
003121	GUILHERME BRAGA DE MELLO	**74680**	09/03/1992
002445	GUILHERME PIRES DE CAMARGO	**99009**	11/08/1994
006729	GUSTAVO CAVALCANTE BENTIVOGLIO	**35725**	10/03/1987
001293	GUSTAVO EMANUEL RIBEIRO DEMETRIO	**0516**	07/08/1996
003071	GUSTAVO ROCHA SILVEIRA	**91148**	27/07/1982
006742	HEITOR AUGUSTO ALVES DE MELLO	**27776**	01/06/1993
000666	HELEN VANESSA FERREIRA CAMPOS	**2638**	15/04/1992
004344	HELENA MARTINS COLOMBO	**204.241**	27/06/1999
002459	HELOISA CRISTINA CIRILO BOCCHI	**434.862**	13/08/1993
006130	HELOISA HELENA AFONSECA SILVA	**2180**	09/04/1952
005258	HENRIQUE ALMEIDA MARTINS	**87529**	06/07/1991
002763	HIGOR HENRIQUE FARIA BONIFACIO	**163864**	24/02/1993
003834	ISAAC RODRIGUES DE ASSIS	**10244**	10/07/1998
003674	ISABELA DE MOURA LEITE ANDRADE	**454.6**	04/05/2000
002106	ISABELLA MAGRON MENDES	**74318**	08/11/2000
001902	ISABELLA SARAIVA DE SOUZA	**43214**	15/10/1999
002741	ISMAELHO PEREIRA DA SILVA	**8365**	21/06/1991
006997	ITALO IVO GUIMARAES DE AMORIM	**05815**	30/01/1990
004561	IVAN NUNES DA SILVA	**04114**	18/12/1971
001377	JACKSON ALVES DE SOUZA	**81244**	04/07/1999
002824	JANAÍNA CAVALCANTI DE LIMA	**449**	25/03/1982
005529	JAQUELINE DE ARAÚJO RODOLFO	**201.753**	15/04/1992
006968	JAQUELINE DE AVILA LOURENCO	**73994**	23/12/1997
001779	JAQUELINE DE FATIMA DE ANDRADE AUGUSTO	**4051868**	23/11/1990
002144	JAQUELINE FUMANI CORREA	**96551**	03/10/1992
001267	JAQUELINE SCARANCA DOS SANTOS	**65028**	17/10/1996
006174	JAQUELINY EVELIN DE SOUSA ALVES	**47851**	27/09/1994
005756	JEAN CARLOS DE OLIVEIRA COELHO	**578481**	06/07/1980
000863	JEFFERSON DE ALMEIDA PRADO	**72579**	20/02/1992
004179	JEFFERSON LUIS RISSO DOS SANTOS	**149121**	24/09/1978
003252	JESSICA SALMASO	**25858**	17/02/1991
006466	JOAO CARLOS DE OLIVEIRA CAMARGO	**51564**	28/11/1967
005644	JOAO MARCOS BARROS DE OLIVEIRA	**10033**	26/08/1988
006832	JOAO MIGUEL DOS SANTOS	**494.155**	09/12/1987
001166	JOÃO VICTOR KEHDY TOMÁS	**145991**	04/06/1999
006880	JORGE MACIEL PANTOJA JUNIOR	**82**	12/12/1989
005138	JOSE CICERO DA SILVA ASSUNCAO	**990010179**	06/02/1959
001548	JOSÉ EDUARDO BUENO	**29138**	14/02/1991
000585	JOSÉ NILSON DE ARAÚJO	**90412**	23/02/1974
005767	JOSE RAFAEL SCHIEZARI RU BARNABE	**25987**	21/01/1992



PREFEITURA MUNICIPAL DE ITUPEVA
CONCURSO PÚBLICO - CPPMI 001/2023



006706	JOSE RAIR DA SILVA	**90757**	27/09/1992
005556	JOSIANE DO CARMO BERGAMO	**59155**	06/05/1994
005239	JOYCE RABETTI FONTOLAN	**37757**	18/12/1996
000167	JUCILEIA SOARES DA SILVA	**292399**	12/09/1990
005778	JULIA DE MATOS MACIEL VALENT	**06413**	08/02/1987
007037	JULIA FERNANDES	**65785**	04/03/1999
004566	JULIA YATIM	**25967**	01/04/1996
007003	JULIANA MARTINS DA SILVA	**93633**	18/07/1979
003922	JULIANA ROBERTA BERMEJO DANTAS	**09649**	20/10/1982
000428	JUVENIANA MARIA APARECIDA GÓES DOS SANTOS	**317204**	24/11/1995
000905	KAIQUE BOMJARDIM MARTINS	**20511**	15/01/1997
005686	KARINA PONZETTO SCHIOSER	**543471**	14/05/1987
004219	LAIS CRISTINA BRANDAO	**02232**	24/02/1993
002385	LARISSA ALVES DE OLIVEIRA	**927018**	27/09/1999
000503	LARISSA DE AQUINO LEITE	**14184**	15/10/1994
003837	LARISSA LIMA SILVA	**34331**	06/12/1997
000042	LARISSA SOARES LIMA GUERRA	**07251**	06/10/1997
002037	LAURA SANTIAGO SPINA	**87187**	31/03/1999
001091	LAURA TONET BAIALUNA	**02360**	13/09/1993
001793	LEANDRO AUGUSTO MATIAS	**97373**	01/04/1993
000622	LEANDRO CLARO DE MELLO	**81218**	28/02/1995
000059	LEANDRO MOREIRA GONCALVES	**883.655**	18/12/1992
003963	LEILA SYLVIA BRANDÃO MOZETIC OLIVÉ	**980964**	04/02/1982
003349	LEONARDO CESARIO DA SILVA	**11877**	03/08/1984
005524	LEONARDO HENRIQUE MAIA GUALDA	**34176**	19/05/1995
003783	LETICIA CRESTANI FORMIGA	**84758**	12/04/1999
005475	LETICIA FELIX DE SOUZA	**50885**	05/11/1991
004145	LETICIA HELENA BUSARANHO RAMM	**82264**	20/09/1995
005333	LETICIA LEONHANO	**089879**	20/12/1995
006815	LILIAN MATHEUS ROCHA	**74429**	26/09/1991
003238	LIVIA CORREA ARGUELES	**42438**	16/10/1998
002049	LOUISE SANTOS MENDES CARMO	**60362**	05/01/1995
000445	LUAN DA COSTA GEBIM	**75362**	28/06/1996
002237	LUANA GABRIELA CAPARELLI DI FABIO	**455198**	27/04/1993
005864	LUANA PEROBELLI GIRALDO	**638181**	19/10/1981
005894	LUANY YULI DAS CHAGAS ALVES	**61740**	26/10/1995
004352	LUARA NUNES FONSECA	**27510**	19/11/1994
003543	LUCAS BORTOLATO DE MARCHI	**70708**	21/10/1995
006719	LUCAS FELEX MONTENEGRO	**96503**	23/12/1991
005109	LUCAS GOMES DO VALE	**11584**	29/08/1998
005635	LUCIANA DA SILVA	**49408**	07/02/1987
001288	LUCIANE DE ARAUJO SANTOS	**48672**	07/07/1985
006849	LUCIANO MAGALHAES	**22279**	05/03/1975
006868	LUCIANO VERONEZI	**967943**	05/11/1980
006919	LUIS FERNANDO MARTINS DE GODOI	**07177**	21/06/1986



PREFEITURA MUNICIPAL DE ITUPEVA
CONCURSO PÚBLICO - CPPMI 001/2023



005331	LUIZ FERNANDO FRATTINI	**69666**	17/08/1988
005606	LUIZ FERNANDO SOARES	**626829**	22/05/1978
006739	LUIZ HENRIQUE DUTRA GEMA	**83866**	22/04/1999
005048	LUIZ OTAVIO SILVA	**01007**	10/11/1994
004427	LUIZ RODRIGO DO NASCIMENTO	**73295**	01/08/1984
003327	LUIZA DE CARVALHO BEZERRA LACERDA	**6596**	01/10/1987
006349	LUIZA HELENA AMOROSO DE OLIVEIRA	**83316**	01/03/1991
006108	LUKAS BARROS MOREIRA DA SILVA	**68441**	05/11/1996
001846	LYDIA NORINA MACHARETT FRANGELLA	**055144**	17/12/1984
005799	MAGNO DE BRITO MENDES	**773250**	11/03/1989
002783	MANOEL MEIRELES DA ROCHA JÚNIOR	**202467**	23/08/1996
006561	MARCEL MANZATO	**172350**	09/09/1981
004682	MARCELA BEATRIZ MARTINEZ BRAGA	**97077**	11/03/1998
004763	MARCELLO ALVES DE LIMA	**34503**	20/09/1985
003846	MARCELO AKIRA OSHIKIRI	**40962**	30/01/1969
004154	MARCELO ALVES DA SILVA	**091407**	02/10/1971
000471	MÁRCIO ADRIANO DE PIZA	**42258**	22/01/1980
003602	MARCOS ANTONIO SILVA ANDRADE	**41144**	14/07/1990
004496	MARCOS DA SILVA AFFONSO	**7449**	05/10/1975
006331	MARCOS MENDES	**94683**	01/02/1973
001844	MARCOS PAULO GROSSELLI	**53430**	13/09/1993
003753	MARCOS TADEU MARCELINO GONCALVES	**96317**	02/09/1996
001561	MARIA EMANUELA CONCEICAO BERNARDO	**12790**	01/04/1998
001673	MARIA FERNANDA DE FIORE MUNHOZ	**617319**	14/08/1974
003716	MARIA FILOMENA BONAVITA ISAIA	**01293**	24/04/1957
007073	MARIANA CHEDIAC BORTOLAI	**745.252**	06/03/1999
003625	MARIANA DE TOLEDO IGNACIO	**74709**	08/01/1990
002940	MARIANA GIRARDI FRANCISCO	**939466**	04/03/1997
005793	MARIANA SILVERIO DE SOUZA LOPES	**303.754**	08/03/1999
006921	MARIANA TRAVASCIO MANIAS	**936.323**	23/12/1994
006527	MARINA MENUSIER CHRISTIANSEN	**4981636**	20/07/1982
005066	MARIO AUGUSTO MONDO	**03979**	17/07/1994
006149	MARLI DA SILVA DE OLIVEIRA	**03136**	16/08/1985
004804	MARQUICIEL MATIAS DA SILVA	**23435**	16/03/1981
006610	MATEUS DE GODOY VASCONCELLOS	**76758**	20/02/1999
006202	MATEUS EDSON LIMA RODRIGUES	**34598**	02/09/1987
005729	MATHEUS ATHILA DE OLIVEIRA	**27225**	19/09/1994
006509	MATHEUS MITSUO SACUMA	**75198**	02/05/1996
006735	MAURICIO MARTINS DE CARVALHO	**34953**	09/02/1989
001460	MÊNKY ROCHA CARDOSO	**12692**	15/08/1997
005314	MILENA DA ROCHA FERRO	**68321**	28/06/1999
007081	MILENA LIBRELOTTO	**75581**	05/04/1998
003247	MILENA NAYARA DE JESUS	**59492**	17/11/1997
001873	MONICA FERNANDA GUIMARAES SILVA	**18633**	25/06/1982
004233	MONIKE IAGUCZESKI DE AVILA	**88786**	13/03/1995



PREFEITURA MUNICIPAL DE ITUPEVA
CONCURSO PÚBLICO - CPPMI 001/2023



004973	NAIARA KARIN SCHIMANIAK	**887454**	13/07/1986
000136	NATÁLIA FERNANDA SOUZA DE SÁ	**62321**	28/12/1998
005957	NATALIA MARINS	**15180**	19/02/1996
002982	NATHALIA BRAGION MACIEL	**81084**	02/10/1993
005637	NEIDE DOMINGOS VIEIRA	**7528297**	01/06/1966
004618	NIELSON FORTUNATO SOUZA DOS SANTOS	**02481**	25/09/1985
001880	ODIRLEI ZANINI	**89860**	13/12/1979
005655	OTAVIO HENRIQUE MONDO	**716.838**	12/11/1998
001683	PATRICK DE OLIVEIRA LIMA	**1050123**	09/08/1985
005012	PAULA DE CASTRO SIQUEIRA	**88147**	08/09/1979
002240	PAULA ROTH VOLKWEIS	**663800**	14/10/1976
005450	PAULA VERÔNICA ANTUNES GARANITO	**219000**	09/01/1979
007007	PAULA YAEMI UESATO	**07655**	23/10/1992
000285	PEDRO RAFAEL CANDIANI DIAS	**79627**	12/12/1997
002568	PLINIO ROCCO NETO	**07549**	01/11/1986
001652	RAFAEL ANDRADE MOREIRA	**91269**	19/01/1995
000558	RAFAEL CARVALHO DE SOUZA	**51631**	06/08/1981
005443	RAFAEL FAUSTO CAVALCANTI	**0572**	03/04/1999
005594	RAFAEL FONTEBASSO	**31633**	04/01/1991
000676	RAFAEL HENRIQUE BIANCHI LOPES	**305.149**	13/11/1996
002406	RAFAEL YOSHIZANE MIRANDA	**762113**	02/03/1984
006255	RAIANE ALVES RODRIGUES DA SILVA	**80888**	20/11/1997
004033	RAIANE LIRIEL DE OLIVEIRA	**84317**	26/07/2001
005092	RAISSA SOUSA E SILVA	**74145**	10/04/1998
002355	RAPHAEL CARMONA RIBEIRO	**85523**	26/09/1983
007062	RAVELLI JESSE DE ALMEIDA	**17.028.3**	10/07/1994
006019	REGINALDO DONISETTE DO CARMO	**004198**	01/09/1972
004321	RENAN ALVES DO NASCIMENTO	**79212**	25/03/1991
000466	RENATA PIRES VIDAL	**84436**	05/02/1998
002269	RENATO CRUZ ALBUQUERQUE SILVA	**70538**	11/05/1989
002377	RENATO MEDEIROS CORDEIRO DE MIRANDA	**23987**	23/03/1981
003176	RICARDO CAMPOS SILVA DE OLIVEIRA	**37422**	28/11/1989
006953	RICARDO DIAS	**97695**	09/01/1986
003747	RICARDO ROMAO	**58746**	15/02/1972
003949	ROBERTA RAPHAEL	**07107**	08/10/2000
003515	ROBERTO SILVA BEZERRA	**6992490**	27/01/1995
004260	RODRIGO ALVES FRANCISCO DOS SANTOS	**72882**	10/04/1985
003768	RODRIGO APARECIDO FRANCISCO	**68376**	02/04/1985
002513	RODRIGO RODRIGUES BARBOSA	**66547**	25/10/1988
006443	RONALD ALBINO DE OLIVEIRA	**73740**	23/03/1988
006392	RONALDO GORGULHO FIGUEIREDO OLIVEIRA DOS SANTOS	**88760**	10/06/2000
005309	RUBENS ABREU GOROSITO	**91740**	05/09/1993
004505	SAMANTHA APARECIDA DE ALMEIDA	**17 028 4**	11/10/1995
001138	SAMUEL SILAS CAIRES MUNIZ	**711518**	20/04/1998



PREFEITURA MUNICIPAL DE ITUPEVA
CONCURSO PÚBLICO - CPPMI 001/2023



005438	SERGIO EDUARDO DENOFRE FRANCO	**1880**	23/06/1968
002632	SERGIO MIGUEL	**040**	27/11/1960
006846	SERGIO PONTES DONNAMARIA	**193904**	31/03/1974
004168	SIDNEI DOS SANTOS SALVADOR	**945888**	10/11/1964
001667	SILAS DE ANDRADE SILVA	**21102**	05/11/1985
001168	SILVIA DE ANDRADE SO CONSIGLIO TIBALDI	**602.548**	17/10/1972
004998	SILVIA RODRIGUES VILLARON DE SOUZA	**62549**	28/04/1978
006920	SOSTENES PATRICIO DA SILVA	**58213**	25/06/1976
005413	STEFANNI SILVA OLIVEIRA	**70037**	11/02/1992
003153	STEPHANY GALLO PRADO	**773461**	08/03/1991
004186	SULIAN ABATTE DO NASCIMENTO	**02993**	12/05/1989
002252	TAIS ABREU MASSARETTO	**77638**	12/03/1995
000111	TAIS SIGRIST PONTES MARTINS	**93886**	30/12/1995
006216	THAIS MARIA DA MOTA FERNANDES	**45380**	18/09/1997
005792	THALES SAUCEDO ALVARENGA BELLUCCI	**72452**	05/02/1992
005073	THAMIRES SANTOS LAGE	**3695**	02/07/1993
002177	THAYNARA CRYSTINA DOS SANTOS LEITE	**06254**	29/08/1998
005838	THIAGO GABRIEL HESPANHOLETTI SANTOS	**273.466**	03/06/1994
002040	THIAGO NAVARRO	**11910**	22/01/1993
000590	THIARLES GOMES DOS SANTOS	**179760**	12/12/1988
005227	THULIO CARVALHO LANA	**33017**	27/11/1989
006656	TIAGO MOREIRA DIAS	**154417**	16/05/1989
004284	TIAGO NIKOLAS SANTANA DA SILVA SOUSA	**108.221**	05/02/1995
004231	TIAGO TADEU PAVANI RODRIGUES	**29008**	31/05/1985
000529	VALDEMIR FERNANDES DE OLIVEIRA	**80483**	09/10/1970
002765	VALDIR DOMINGOS CORREIA	**4964**	20/11/1982
001375	VANESSA MIRANDA VIEIRA	**587.929**	08/05/1979
006833	VANESSA PEREIRA SANTOS	**80436**	20/05/1993
004775	VICTOR DA SILVEIRA CAMPOS	**31132**	30/11/1998
005770	VICTOR HUGO COSTA	**393.501**	24/10/1996
003039	VICTOR HUGO DE ALMEIDA PINHEIRO	**096.991**	07/12/1994
005769	VITHORIA DE ANDRADE OLIVEIRA SANTOS	**6228**	22/12/2001
001222	VIVIAN MARA BULIZANI LUCATO	**89667**	14/09/1974
002084	WALLACE PASSIONE DE SOUZA	**63040**	23/01/1996
000334	WALTER JACOBELIS NETO	**83628**	29/02/1996
005746	WELLITON DE OLIVEIRA	**9313243**	03/01/1995
005641	WILLIAM FERNANDES	**20491**	10/09/1997
006313	WILLIAM SOUSA TEIXEIRA	**62616**	02/04/1995
002446	WILLIAN CESAR POLLI	**25768**	20/03/1994
003060	WILLIANS NASCIMENTO SILVA	**33490**	01/09/1989
002424	WILSON JOSE CANDIDO	**19106**	04/06/1978
000940	YASMIIN PARDIM MACACARI	**82773**	31/12/1997

TOTAL DE CANDIDATOS: 332



PREFEITURA MUNICIPAL DE ITUPEVA
CONCURSO PÚBLICO - CPPMI 001/2023



503 - Analista Jurídico

Inscrição	Candidato	Documento	Dta. Nasc.
005986	ADEIR PEREIRA DA CRUZ	**42**	05/04/1972
003284	ADEMIR CHIGNOLLI	**447960**	13/11/1966
005197	ADEMIR JOSE DUARTE FILHO	**45621**	05/01/1981
003899	ADILSON RODRIGUES PINHA	**56398**	13/09/1962
001451	ADRIANA ALVES SILVA DIOGO	**64922**	15/03/1976
006418	ADRIANA DE FATIMA DE VITO	**96533**	15/04/1993
004897	ADRIANA MOREIRA	**87598**	02/05/1974
005288	AECIO MALATESTA	**540641**	30/04/1985
004028	AGOSTINHO ROSA FERREIRA FILHO	**81346**	31/05/1994
000374	AGUIBARA GERMANO DE ANTONIO E SILVA	**02508**	03/05/1995
000536	AGUINALDO MENDONCA	**140234/O**	17/07/1959
007095	ALAIS DE SOUSA SANTOS	**3622**	09/09/1995
000117	ALANA CAROLINA DA SILVA	**91554**	27/06/1996
005867	ALANDELON CARDOSO LIMA	**39874**	17/03/1975
002642	ALDEGLÉSIA MARTINS DOS SANTOS	**171862**	25/10/1991
006925	ALESSANDRA CALAZANS CAVALCANTI	**150421**	07/07/1977
005554	ALESSANDRA CASTANHEIRA SERRA	**10**	21/04/1978
000140	ALESSANDRA DUARTE ARAMINI MARQUES	**82006**	29/03/1974
006939	ALESSANDRE VINICIUS DAMACENO DE SOUZA	**826510**	16/11/1979
005668	ALEX VITOR KENJI TIBA	**298486**	24/02/1995
006516	ALEXANDRE DE SOUZA SANTOS	**97179**	05/09/1998
003981	ALEXANDRO DIEGO E SILVA	**455.033**	08/01/1986
005082	ALINE MAMEDE PANIAGO	**928**	16/08/1994
005336	ALINE PORTELLA	**68322**	18/09/1984
002770	ALINE REZENDE FONSECA	**40659**	30/03/1998
001642	ALINE RIBEIRO PINHO	**069.765**	24/02/1983
000611	ALINE RODRIGUES	**57926**	14/02/1975
002065	AMANDA CRISTINA DOS SANTOS	**59646**	21/08/1996
005761	AMANDA FERREIRA	**8273198**	25/08/1999
001987	AMANDA MENDES OLIMPIO	**840.712**	06/05/1995
001231	ANA CAROLINE MONTE NERO DE ALBUQUERQUE	**99**	16/08/1983
002484	ANA CLARA CONSTANTINO BERNARDINETTI	**943316**	16/02/2001
004237	ANA CLAUDIA PELLAES MONDRAGON	**35670**	30/01/1985
005390	ANA CRISTINA DO NASCIMENTO MIKOLA PAVAN	**0648245**	19/02/1973
002289	ANA DESIREE QUEIROZ	**309436**	30/05/1997
004589	ANA FLAVIA DE ALCANTARA HERNANDES	**8973**	26/09/1996
005527	ANA LUCIA DE SOUSA	**061.416**	09/08/1987
001106	ANA LUIZA MACHADO VILAS BOAS	**920**	16/12/1999
001169	ANA LUIZA MODA E SILVA	**005.299**	22/10/1988
002617	ANA PAULA MORAES	**57621**	21/11/1988
003462	ANA PAULA PINTO PRADO BERTONCINI	**57437**	11/09/1986
005196	ANDRÉ LUIS BALTAZAR MARCAL	**787.202**	27/12/1978



PREFEITURA MUNICIPAL DE ITUPEVA
CONCURSO PÚBLICO - CPPMI 001/2023



005576	ANDRE MURILO FOGA	**788.791**	08/02/1977
005751	ANDRE SILVA DE ANDRADE MELO	**301350**	18/05/1984
000461	ANDRE VAZ PENNACCHI	**8569**	10/10/1987
003498	ANDRÉA APARECIDA TONZAR BONFIM	**81001**	01/02/1982
006462	ANDREIA CAVASSANI	**42892**	13/09/1979
004297	ANDRESSA DO NASCIMENTO BECKEDORFF	**55031**	27/03/1995
005673	ANDRESSA MACHADO FERNANDES	**211.972**	02/04/1995
000405	ANGELA MARIA DE ARAUJO VIEIRA	**02551**	07/05/1973
003455	ANGELA SILVA COUTINHO	**35485**	02/12/1997
003514	ANNA KEZIA PRUDENTE REIS	**7404**	17/01/1997
004715	ANTONIO EMILIO GOMES	**19056**	06/02/1991
005244	ARNALDO ANTONIO COSTA	**2398355**	22/11/1973
002210	ARTUR DANTAS CERQUEIRA DE MELO SILVA	**01563**	16/12/1997
005298	BEATRIZ ALVES DA HORA FERNANDES	**11467**	09/09/1994
002282	BEATRIZ DE CARVALHO AMARAL BARBOSA	**64229**	05/08/1997
004609	BEATRIZ GARCIA NUNES	**514273**	04/02/1994
003313	BIANCA BRAGA MENACHO	**75765**	06/02/1999
000952	BIANCA LEME FERREIRA	**06058**	20/07/1998
004686	BIANCA SAMPAIO DOS SANTOS	**13504**	07/08/1998
002532	BRUNA DIAS VIEIRA	**86667**	04/01/1993
006805	BRUNA FERNANDA DOS SANTOS COSTA	**969.813**	10/09/1998
006315	BRUNA GABRIELA DOS SANTOS TEIXEIRA	**80141**	11/01/1991
006105	BRUNA HELOISA ANKLAM BERTAZZO	**30484**	21/08/1990
005987	BRUNO HENRIQUE MARIM VIEIRA DE SOUSA	**51883**	30/08/1989
001647	CAINA VINICIUS CAMPI PAIVA	**35412**	17/10/1996
002431	CAIO OLIVEIRA MARQUES	**60**	26/06/1998
004194	CAMILA CRISTINA FRATI	**362234**	12/12/1977
001019	CAMILA MOURÃO ZOTELLI ROSÁRIO	**09462**	15/02/1986
003082	CAMILA PADUA PEREIRA	**63265**	07/04/1990
007032	CARLOS ALBERTO PENHA VIANA JUNIOR	**4128324**	01/07/1982
002789	CARLOS SATORU SHIMABUKURO	**91518**	19/02/1992
005303	CAROLINE ANTUNES GERALDI	**07270**	29/06/1994
004449	CAROLINE CRISTINA DE MELLO AVILA	**12322**	30/11/1983
002031	CAROLINE MACIERI PARMA	**37108**	24/04/1991
001322	CASSIA SELVINA COSTA	**73275**	22/12/1997
003843	CICERO RAMOS CHAVES	**93335**	10/05/1984
004860	CLEBER GOMES LUIZ	**28759**	21/09/1988
003677	CLEBER WILLIAM DA SILVA	**545152**	16/03/1968
006103	CLEIDIANE ALVES DE MATOS ARAUJO	**323864**	10/03/1987
005103	CLOVIS JUNIOR WEILLER	**744.914**	27/09/1993
007027	CYNARA APARECIDA TESSARINI SOUZA	**0763546**	16/02/1995
003095	DANIEL AICHINGER TRAVESSA	**32172**	01/10/1980
006298	DANIELA ARAUJO AMELIO	**58707**	04/07/1979
001665	DANIELLA FERNANDA PORTUGAL COELHO	**305005**	20/10/1980
004987	DAVI SEVERINO POSSIDONIO DA SILVA	**56926**	06/12/1982



PREFEITURA MUNICIPAL DE ITUPEVA
CONCURSO PÚBLICO - CPPMI 001/2023



001257	DAYANE LANGE MAGALHAES	**59242**	18/11/1993
002054	DEBORA CRISTINA DA SILVA	**91079**	20/01/1996
005431	DEBORA GARCIA SANTOS	**28528**	25/11/1996
000283	DEBORA RIBEIRO DE MENEZES	**94316**	29/10/1996
006986	DEISE SOUTO CRUZ	**8795454**	26/02/1984
003274	DENISE GOMES OLIVIO	**120913**	27/10/1960
002344	DENISE SILVA OLIVEIRA	**885205**	27/02/1980
003385	DENIVIA ROSA DOS SANTOS OLIVEIRA	**77424**	06/04/1964
005520	DENZEL TOGNETTI VASSAO	**66554**	29/01/1999
003488	DIANA TANCETTI	**4087157**	16/09/1993
000291	DIEGO DA SILVA ROCHA	**475.232**	28/06/1986
001849	DIEGO FAGUNDES FARIA	**42399**	26/02/1986
005669	DIEGO SHIMON FERRARACIO ESPOZ	**961432**	01/05/1980
004011	DIONE ALMEIDA DOS SANTOS	**82834**	03/08/1975
000263	EDERSON DA COSTA GONCALVES	**307033**	04/07/1982
000453	EDINEI CARLOS RUSSO	**7941**	01/02/1977
005852	EDINETE SILVA SANTOS	**59816**	22/08/1995
004760	EDMARIN FERRARIO DE LIMA CHAVES	**58**	04/01/1986
003703	EDUARDO AUGUSTO SOUSA GONCALVES FILHO	**94258**	19/06/2000
002573	EDUARDO SOUZA CAETANO	**92100**	08/02/1981
006545	ELAINE CRISTINA RODRIGUES SOARES	**48718**	15/04/1978
004228	ELAINE DE FIGUEIREDO COSTA	**6535623**	17/08/1983
001228	ELEN VITORIA RIBEIRO GOMES	**368.174**	25/04/1998
001206	ELIANAY ROCHA TAVARES CORDEIRO	**992.868**	07/06/1997
000984	ELISANGELA BONEQUINI	**546659**	14/06/1972
005676	ELISÂNGELA MAZIERO	**53997**	08/09/1978
004088	ELLOA ROBERTA FONSECA	**469706**	26/06/2000
003355	EMERSON XEREGUIN DOS REIS	**7231**	24/09/1972
000644	EMILI FOFANO	**60290**	10/01/2000
006961	EMILLY RAQUEL MARQUES SARTORIO	**87880**	20/07/1997
003400	ERIS ALMEIDA SILVA	**41076**	14/01/1988
005259	ESTELA CRISTINA LUTZER THOMAZ	**84981**	04/01/1992
001411	ESTELA FERREIRA CAETANO CARVALHO RODRIGUES	**802815**	06/07/1984
004173	ESTER VERONICA ALVES BONELLA	**91301**	05/01/1995
005236	EUNICE DE OLIVEIRA SCAPIN	**88897**	20/04/1974
006838	EVELIN CAROLINE SOUSA MARTINS LEMOS	**48435**	07/03/1982
000385	EVELYN MARA DE SOUZA DEROBIO	**131205**	24/08/1991
001286	FABIA ALESSANDRA RUIZ MARTINS	**428.637**	12/06/1997
004702	FABIANE GIGLIO PICELO	**217610**	26/01/1995
002492	FABIO JULIATE LOPES	**85817**	18/07/1987
003914	FABIO MAGNANI DE LIMA JUNIOR	**159.055**	11/12/1985
004214	FABIO PINTO NASCIMENTO	**65945**	28/08/1977
001616	FABRICIO ANDRE MENDES ALVARENGA	**016962**	01/05/1981
001483	FABRICIO VASCONCELOS FREIRE	**420**	08/04/1979
005034	FELIPE ALLAN TEIXEIRA DA SILVA	**860867**	02/06/1994



PREFEITURA MUNICIPAL DE ITUPEVA
CONCURSO PÚBLICO - CPPMI 001/2023



000390	FELIPE DA SILVA CALACA GONCALVES	**412473**	08/07/1997
002701	FELIPE FERREIRA DE OLIVEIRA	**74482**	26/04/1988
002887	FELIPE LOPES DE OLIVEIRA	**69**	16/07/1986
000118	FELIPE MARTINS DE SOUZA	**90970**	27/05/1996
003861	FERNANDA ARAUJO BRAGANCA	**48451**	06/06/1995
004381	FERNANDA MARQUES CORTES	**73336**	06/01/1990
003969	FERNANDA VILACA GONCALVES	**7.2**	10/12/1975
005511	FERNANDO RIBEIRO DIAS	**56352**	24/12/1975
002006	FLAVIA SOARES DE OLIVEIRA	**62990**	10/01/1984
003957	FRANCISCO DORACI ARRUDA GOMES	**28779**	04/06/1972
003118	FRAYARA DIAS DE OLIVEIRA PONTES	**31799**	08/06/1995
003878	GABRIEL BURANI	**0.8**	12/07/1999
004455	GABRIEL HENRIQUE KUPRIAN	**66641**	28/07/1994
001272	GABRIEL RICARDO DE RIGA	**59052**	23/04/1981
004268	GABRIEL ROSA DE FREITAS	**31608**	27/06/1989
003180	GABRIELA CASELLATO SANTOS	**49120**	06/10/1998
001432	GABRIELA FERNANDA PERES COSSI	**58427**	18/03/1991
000812	GABRIELA MICHELON DE SANTANA	**98710**	14/04/2000
004833	GABRIELA SAD RESENDE SOUZA	**8398**	24/08/1993
004875	GABRIELE TIEMI DOS SANTOS	**23160**	28/10/1992
006631	GABRIELLE LOPES PRINA	**67504**	05/01/1995
004486	GABRIELY DE OLIVEIRA SÃO JOSÉ	**64202**	26/09/1997
000531	GERFESON COSTA DA SILVA	**895801**	11/12/1989
004725	GERSON AUGUSTO DE OLIVEIRA	**72384**	25/03/1976
000726	GILIAN HERON MARTINS	**04812**	18/05/1987
000432	GIOVANA JUNQUEIRA GONÇALVES	**75818**	26/02/2001
005566	GIOVANA REGINA DE CARVALHO SIMAO	**62792**	19/07/1984
005906	GISA DURACENKO RAMOS	**04**	27/03/1982
006946	GISELA MARIA BRUSTOLIN	**463954**	16/07/1983
002369	GISELE DE ARAÚJO MARQUES	**96842**	10/04/1983
001896	GUILHERME MEDEA TONSMANN	**511.783**	13/03/1995
000130	GUSTAVO ALENCAR LEME	**37504**	24/05/1984
005747	GUSTAVO DA SILVA RAMOS GAMBA	**05741**	08/05/1979
002041	GUSTAVO HENRIQUE MARTINS FERREIRA	**20308**	03/03/1988
006932	HALLAF ANDRADE DE COUTO	**56394**	23/07/1995
004026	HELEN RODRIGUES DE SOUZA	**37567**	07/05/1996
000276	HELOISA GARCIA BATISTA	**69**	20/10/1998
000045	HENRIQUE DONIZETI BORIERO	**64212**	10/10/1999
003230	HUGO FRANCO DE ARAUJO JURUBEBA	**167**	28/08/1983
001058	INGRID SILVA ROSSI	**55933**	13/04/1995
001071	ISABELA CRISTINA DO PRADO	**574.771**	13/03/1992
002236	ISABELA CRISTINA GARCIA	**32808**	25/09/1975
001815	ISABELA MARTINEZ NUNEZ DE OLIVEIRA	**6571**	23/04/1999
006144	ITAMARA QUARESMA GONDIM	**880**	03/05/1996
005570	IVAN PEDRO VILLARON DE SOUZA	**158747**	28/08/1971



PREFEITURA MUNICIPAL DE ITUPEVA
CONCURSO PÚBLICO - CPPMI 001/2023



004947	IZABELA GABRIEL	**86048**	17/12/1999
006244	JACINTA DIAS BARROS	**735**	03/06/1983
004816	JACQUELINE MOREIRA	**941.016**	11/06/1996
000629	JAILDA PEREIRA BACELAR DE FREITAS	**246.393**	20/08/1975
005509	JAILSON DA SILVA FIGUEIREDO	**117184**	25/08/1983
005213	JAQUELINE DE ASSIS ZAGO	**0156428**	30/05/1989
000102	JAQUELINE NACHBAR SILVA GALVÃO	**96889**	21/02/1985
002587	JARBAS PLINIO DA SILVA	**72**	05/10/1969
006054	JEAN VIEIRA DA SILVA	**70110**	12/04/1997
001194	JESSICA CAMBOIM SANTANA	**65024**	19/10/1998
003906	JESSICA IVANY DO PRADO ROCHA	**54477**	10/07/1991
001753	JHESSICA EDUARDA PEREIRA DE GODOY	**97446**	21/03/1997
005590	JOÃO ANTONIO DO AMARAL RAMIRES FILHO	**43565**	26/05/1989
002175	JOAO RIBEIRO JUNIOR	**754.124**	08/05/1964
001532	JOAO VICTOR MIRA MARQUES	**890.868**	06/01/1999
000806	JOÃO VITOR DE OLIVEIRA LAMBERT	**24721**	08/05/1997
005969	JOSE EDUARDO DAVANZO LOPES	**96495**	25/11/1998
002475	JOSE RODRIGUES DE ASSIS	**86083**	15/12/1975
000026	JOSUE DA SILVA ROSA	**91769**	11/11/1993
006848	JUCEMARA GERONYMO	**3359**	14/06/1960
006015	JUDSON NUNES DOS SANTOS	**95919**	18/12/1987
002699	JULIANA ANDRADE JUVENCIO	**7913**	12/12/1987
000637	JULIANA CHAN TCHEOU	**58992**	08/02/1995
005777	JULIANA CONDE GOBETTI	**42**	14/09/1978
005070	JULIANA CRISTINE GOMES DOS SANTOS	**80728**	27/04/1995
000603	JULIANA MELO ADAMS	**71**	07/08/1980
004475	JULIANA MIDORI KUBO	**57362**	15/07/1991
004106	JULIANA SOARES DA CRUZ	**57279**	02/06/1999
005154	JULIO CESAR CASTARDELI PACHECO	**120051**	04/05/1995
002047	KAREN LETICIA LOPES DE ASSIS	**47317**	17/02/1990
001450	KARIN CRISTINA STRINGUETO	**119086**	29/07/1973
004854	KARINE ELIZABETH ROSA DA SILVA	**940241**	18/04/1987
000973	KAROLINE HEYER BREMMER	**53405**	23/07/1993
007015	KEILA LISANDRA MARTINELLI DIAS	**980251**	12/02/1982
004046	KELLY ELIANE DA SILVA LAURINDO	**31754**	12/05/1990
001560	KEVIN ALEXANDRE DE ARAUJO TRESCELLER	**08029**	05/03/2000
000200	LAIS RODRIGUES DA COSTA	**43837**	23/11/1995
000678	LARISSA APARECIDA DA SILVEIRA	**46337**	25/07/1999
005036	LARISSA DORA PROTTI	**58405**	07/11/1987
001134	LARISSA MOREIRA ZOTTIS	**05**	23/03/1979
001511	LARISSA NOLASCO LIMA	**739658**	28/11/1995
003785	LAURA LUQUIM	**642.956**	07/05/2001
005797	LEANDRO EMANUEL BORGES	**38703**	24/01/1981
001126	LEANDRO MORAES SANTANA	**6238575**	08/05/1995
006616	LEIA GOMES	**24669**	08/06/1989



PREFEITURA MUNICIPAL DE ITUPEVA
CONCURSO PÚBLICO - CPPMI 001/2023



005351	LEILA CRISTINA DE MORAIS MONTEIRO	**46942**	25/05/1967
005105	LENIR BARBOSA DE LIMA	**873.283**	30/07/1978
005146	LEONARDO BELINTANI GONÇALVES	**59470**	01/03/2000
003951	LEONARDO MENDES PINTO	**394.813**	18/11/1982
000050	LEONARDO MORASCO TUQUETTO	**35168**	26/07/1996
000624	LETÍCIA CRISTINA DE LUCCA	**03756**	08/10/1993
000480	LETICIA FERNANDA DO NASCIMENTO	**14875**	14/04/1997
002907	LETÍCIA GOBBI TARALLO	**63014**	16/07/1996
002598	LILIAN DE SOUZA FRAZÃO ELIAS	**62899**	19/08/1974
002534	LINDSAY DIAS	**70246**	17/10/1998
006902	LORENA CASTRO OLIVEIRA	**021**	18/09/1981
000036	LUANA DIAS DE MOURA	**871.825-**	22/08/1998
003705	LUANA NALE	**03535**	25/02/2000
000857	LUCAS BURAI ODONE	**89442**	15/05/1994
003654	LUCAS DA SILVA MACHADO	**644671**	11/12/1995
004801	LUCAS JOSE DA COSTA	**8074**	04/05/1991
002665	LUCAS LOPES BOCCUZZI	**56759**	31/05/1996
005338	LUCAS NOWILL DE AZEVEDO	**83169**	16/08/1991
003676	LUCAS TEODORO DINO	**519.133**	21/06/1996
005597	LUCIANA ALCANTARA MARTINS	**509**	17/11/1986
006948	LUCIANE PEREIRA DOS SANTOS	**02263**	03/05/1982
001885	LUCIMARA MEDEA TONSMANN	**704634**	09/04/1966
004281	LUIS FERNANDO FRAGOSO TOSCANO FILHO	**937**	09/11/1993
002337	LUISA ALMEIDA REY	**92619**	02/07/1999
003842	LUIZ LYRA NETO	**20680**	13/03/1980
004462	LUIZA CAROLINA RAPOSO RESENDE BEZERRA	**24805**	06/04/1997
001391	MARCELLA ALVES DE OLIVEIRA	**6670108**	04/04/1996
003055	MARCELLA INGRID SILVA LOPES	**6888**	03/06/1995
005915	MARCELO AUGUSTO LEMOS DANTAS	**89968**	04/10/1994
004021	MARCELO GASQUE FURTADO	**72999**	31/01/1970
000321	MARCELO NICOLETI SANT' ANA DOS SANTOS	**83**	17/11/1984
006835	MARCELO ORIOLI	**976.922**	11/04/1972
005267	MÁRCIA REGINA OTA	**95**	28/12/1972
001893	MARCIO ANDRADE DE OLIVEIRA SANTOS	**10877**	05/03/1984
003529	MARCIO ANTONIO DE JESUS LOPES	**989385**	30/10/1973
000915	MARCIO FERREIRA TOLLER SILVA	**991479**	13/04/1975
001924	MARCIO YAMANOUTI	**893.818**	30/09/1977
003806	MARCO AURELIO BARROSO DE MELO	**16689**	11/08/1995
005531	MARCOS PAULO ALVES DE CASTRO	**573.408**	16/04/1987
000500	MARCUS VINICIUS DE SOUZA MARTINS	**012862**	10/11/1992
004275	MARIA EDUARDA ARVIGO PIRES DE CASTRO	**71717**	20/04/1980
000157	MARIA OLIVIA DE ARAUJO CANDOLATO	**84998**	24/04/1997
003023	MARIA ROSEMIR DE LIMA SILVA	**81971**	26/01/1968
003764	MARIANA BORGES DE CAMARGO	**46625**	06/10/1990
002851	MARIANA DE SOUZA CASSEMIRO	**05402**	02/10/1985



PREFEITURA MUNICIPAL DE ITUPEVA
CONCURSO PÚBLICO - CPPMI 001/2023



005539	MARIANA DIAS PUGA NASCIMENTO	**85556**	06/09/1984
007084	MARIANA FERNANDES DE LIMA	** 18.381.0**	26/03/1995
004206	MARIANA GRECHI	** .68262**	28/07/1987
003648	MARIANA LEITE DE OLIVEIRA	**602444**	21/11/1998
003534	MARIANA RYS PEGORARI	**68488**	16/11/1986
002519	MARIANA TEIXEIRA DA SILVA SALLA	**89069**	04/08/1992
000623	MARIANE VIRGINIA DE BARROS DA MOTTA PEIXOTO GIORDANI	**40**	20/05/1991
000326	MARINA HESPANHOL PARISE	**74524**	29/10/1990
004722	MARINA TREVISAN MARCONDES	**33156**	06/09/1997
005498	MARLENE MACEDO DE LIMA	**81016**	21/04/1969
005695	MATHEUS BISPO LIMA	**68401**	28/11/2000
007083	MATHEUS DANTAS CORREA DE LIMA	**80921**	20/10/1996
005332	MICHEL RODRIGUES	**92832**	07/09/1982
006528	MICHELE MONIQUE GABRIEL SANTANA LAKONSKI	**38565**	04/08/1986
004873	MICHELI REGINA CARVALHO VARINO	**6863137**	26/02/1973
003373	MILENA DE LIMA COMUNALI	**79318**	17/12/1998
000523	MILENA SANTOS MOTA	**75064**	17/01/1995
005543	MILTON ALVES OLIVEIRA	**146454**	17/11/1968
003643	MIRIAM BARBOSA DO NASCIMENTO	**06181**	02/01/1986
000868	MONICA ABREU PANTOJA DA SILVA	** .442.174**	22/07/1981
003099	MONICA CRISTINA BERTONI	**46505**	21/11/1985
004410	MONIQUE OLIVEIRA PEREIRA	**56388**	25/05/1999
006937	NADIA ABOU ABED	**70540**	01/01/1971
004160	NATALIA ARANTES GONCALVES CHAVES	**82010**	06/08/1990
000001	NATÁLIA STÁVALE HANTKE MELO	**00865**	25/05/1986
002228	NATHALIA MAZARO	**97104**	22/05/1997
007052	NATHALIA PUENTE SANTANA SILVA	**37715**	03/03/1999
003851	NICOLAS SEIJI AOKI	**93827**	05/02/1994
004643	ODENIR DE SOUZA PIVETTA	** .371.128**	10/02/1977
005000	OTAVIO AUGUSTO BUENO TEDOKON	**73324**	01/08/1980
001804	OTAVIO DANIEL NEVES MARIA	**236959**	21/12/1976
002291	PALMIRA DOS SANTOS MAIA	**37679**	04/07/1976
004354	PATRICIA APARECIDA FOLINI	**372049**	12/03/1984
003389	PAULA CAROLINE FRANCA DE SOUZA	**01760**	07/08/1990
006157	PAULO HENRIQUE PIERACO ROSA	**63902**	26/05/1977
002133	PAULO NUNES DA SILVA	**258283**	09/09/1965
003320	PEDRO ALTAIR DE BARROS JOAQUIM	**22475**	27/05/1992
004906	PEDRO HENRIQUE DA SILVA BEZERRA	**661590**	01/08/1986
005608	PEDRO HENRIQUE SOTILE DE TOLEDO	**21896**	17/06/1997
002292	PEDRO METZKER MARSOM	** .236.697**	19/06/1999
003043	PRISCILLA RODRIGUES DE ALCANTARA SANTOS	** .217.839**	23/04/1982
006027	RAFAEL PEREIRA GARCIA	**86098**	19/02/1998
006559	RAFAELA CAROLINE JAHNEL	**63605**	15/05/1997
005164	RAFAELA MARTINS BUONOMO	**89251**	17/08/1989



PREFEITURA MUNICIPAL DE ITUPEVA
CONCURSO PÚBLICO - CPPMI 001/2023



000960	RAFAELA REIS REZENDE	**0534**	22/02/1999
002553	RAIANA DOS SANTOS DE OLIVEIRA PAZ	**44661**	03/02/2000
001591	RAPHAEL GONÇALVES VILLELA	**4600**	11/11/1983
003246	RAPHAELA CAROLINE BASTOS DE SOUSA	**94204**	18/10/1997
005651	RAQUEL DE FARIA MONEGATTO	**77302**	30/09/1979
004065	RAQUEL FARIAS DE MIRANDA MONTE	**357**	22/06/1991
000893	RAQUEL LOPES MORAES	**93262**	16/02/1979
003367	RAVIC DE MORAIS MATHIAS	**150211**	07/12/1982
005053	REGINALDO DOS SANTOS GOMES	**37502**	09/10/1984
000142	REINALDO DE CARVALHO BUENO JUNIOR	**205.255**	19/08/1992
004974	RENAN BENTO LIBA	**83609**	15/11/1999
002283	RENATA APARECIDA DE PAULA	**53499**	02/10/1975
002028	RENATA CANDIA ROSA	**15555**	20/07/1989
002989	RENATA CAROLINA FAGUNDES GOMES	**82202**	06/10/1995
004939	RENATO FERREIRA DOS SANTOS	**274857**	14/02/1984
003473	RENE PEREIRA DA CRUZ	**09**	21/07/1984
001542	RICARDO ABRAHAO TORRES	**28**	07/06/1979
001117	RICARDO MACIENTE COSTA	**484**	18/10/1977
000800	RICHARD MICHAEL SOARES FERREIRA	**96531**	14/10/1998
000654	RITA DE CASSIA LOURENCON	**68974**	04/06/1990
003209	ROBLES MATHEUS SOARES VAZ	**04841**	03/09/1993
002233	RODOLFO MINOTTE SILVA	**71293**	31/03/1994
004163	RODRIGO DOS SANTOS FERNANDES	**02153**	07/01/1986
000554	RODRIGO LIMETRE MORENO	**40320**	13/06/1997
003080	RODRIGO MAZZETTO	**66529**	11/02/1979
005528	RODRIGO REPISO CAMPANHOLO	**14994**	06/01/1979
006341	RODRIGO RODRIGUES DA COSTA	**41815**	18/06/1991
001721	ROGERIO AMILTON DA SILVA	**72320**	18/10/1994
001044	ROGERIO APARECIDO BORGES	**51026**	18/04/1985
000817	RONALDO APARECIDO CAETANO	**59127**	08/10/1983
001290	RONALDO CARVALHO RIBEIRO	**742874**	03/04/1974
005699	RONALDO DE NOVAIS MARQUES	**5792**	03/10/1975
001751	RONALDO NOGUEIRA MARTINS PINTO	**3126**	09/04/1965
003281	ROSANA DE CASSIA GASGUES PAVARINA CHIGNOLLI	**288366**	18/09/1967
005907	RUTE SILVA GOMES	**30829**	22/04/1997
000527	SABRINA CARVALHO PEREIRA BEZERRA	**148.933**	15/05/2000
001886	SAMARA JULIANA MENDES PELEGRINA	**59515**	16/08/1989
000127	SAMUEL JHONATAS DE OLIVEIRA	**90199**	29/05/1987
005991	SAMUEL PEREIRA SOARES	**07175**	24/03/1997
002889	SANDRA MARTINS DANTAS	**75826**	26/02/1983
000589	SARA DE LIMA FIGUEIREDO SANTOS	**71229**	06/01/1999
003405	SARAH NASCIMENTO DOMINGOS	**777**	08/10/1992
002748	SARAH PADILHA GONÇALVES	**03812**	16/10/1994
004388	SERGIO ROBERTO DE OLIVEIRA CAMPOS	**674**	13/12/1979
001350	SIMONE DA COSTA SILVEIRA	**78729**	24/10/1976



PREFEITURA MUNICIPAL DE ITUPEVA
CONCURSO PÚBLICO - CPPMI 001/2023



001910	SIMONE PEREIRA MONTEIRO PACHECO	**11140**	18/09/1979
001240	STEFANIE PEREIRA DE ARAUJO NAKAMA	**00712**	09/12/1994
004604	SUSY PRISCILLA RUIZ DE SOUZA SILVA	**01008**	17/08/1981
003346	SUZANA ROSA CARVALHO ARAUJO E SOUSA	**7269**	22/06/1977
004164	TAINARA FERMINO PERES	**75573**	12/05/1997
002947	TAMIRIS REGINA DE SOUZA	**32812**	13/06/1996
000496	TATIANA PERINI	**4067**	06/03/1978
002865	TATIANE MEDEIROS COQUEIRO	**517711**	07/10/1984
001947	TAYNARA BORTOLUCCI PEREIRA	**35928**	02/04/1994
001999	THAILA DE SANTANA LIMA ALVES	**108069**	25/10/1994
004238	THAINA BEATRIZ OLIVEIRA	**37577**	04/06/1999
000473	THAIS DOS SANTOS PALACIO	**35349**	04/01/1979
004241	THAIS FERNANDA CARDOSO	**83050**	14/03/1994
004703	THAIS HELENA SANTOS DE PAULA	**96217**	08/04/1997
001163	THAIS TOMAZELLA VIEIRA	**277497**	28/06/1992
000580	THAYSSA SPINA	**27337**	04/12/2000
003979	VAGNER PEREIRA RODRIGUES	**74692**	08/11/1987
001663	VALERIA BATISTA DA SILVA	**88114**	27/05/1981
002074	VALERIA FIGUEIRA	**467485**	17/12/1970
001061	VALMIR BAIALUNA	**73407**	19/04/1960
004598	VANESSA TERSIGNI LEMOS	**02465**	12/02/1982
001135	VICTOR DE ALMEIDA COZENDEY	**618.050**	03/02/1992
001878	VICTOR MATHEUS BARBOSA LOPES	**68458**	18/12/1991
003312	VITORIA STEINLE MACIEL ALVES	**46931**	14/11/1997
004773	VIVIAN YURICA DE DOMENICO	**95727**	27/03/1995
004126	VIVIANE PATRICIA MARQUES CARVALHO	**01416**	15/03/1974

TOTAL DE CANDIDATOS: 382

504 - Auditor Fiscal Tributário

Inscrição	Candidato	Documento	Dta. Nasc.
006389	ADEMIR NUNES DA SILVA JUNIOR	**88082**	24/06/1989
005626	ADRIANA MENDES DE ARAUJO	**83538**	04/10/1985
003548	ADRIANA SANTOS BASTOS RAVANHANE	**591.261**	02/06/1979
000801	ADRIANO GONCALVES DE SOUSA	**583449**	24/11/1955
007004	AGNALDO MENDES MOREIRA	**12034**	15/11/1972
001171	ALAN CARLOS LOPES DA SILVA	**99654**	30/01/1992
003569	ALAN LUIS PEREIRA	**887.936**	28/12/1990
001731	ALANDELON CARDOSO LIMA	**39874**	17/03/1975
002643	ALDEGLÉSIA MARTINS DOS SANTOS	**171862**	25/10/1991
003164	ALEX DE MELO SILVA	**3383**	11/12/1992
005074	ALINE ANDRADE GOTARDO TEODORO	**844.013**	02/08/1988
004239	ALINE PALOPI DE AZEVEDO	**15516**	07/05/1992
001474	ALINE TEIXEIRA RAMOS DOS SANTOS	**962.044**	17/09/1991



PREFEITURA MUNICIPAL DE ITUPEVA
CONCURSO PÚBLICO - CPPMI 001/2023



003996	ALISSON ALVES BRANDAO	**92432**	15/05/1996
005804	ALMIR MARTINS FERREIRA	**985416**	28/07/1962
002959	AMANDA TAINA MOSSO MARTINS	**60658**	23/08/2003
002290	ANA DESIREE QUEIROZ	**309436**	30/05/1997
003206	ANDERSON CARLOS DO NASCIMENTO	**7821295**	30/07/1998
000838	ANDRÉIA ARTEMIN MENDES SANTANA	**93129**	05/04/1984
001862	ANDRESSA ROSMAN	**59079**	27/07/1982
006099	ANDREZA ANTUNES DE ALMEIDA	**208390**	14/02/1995
000410	ANGELA MARIA DE ARAUJO VIEIRA	**02551**	07/05/1973
005953	ANILEGINA DOS SANTOS AMARAL DIAS	**18068**	22/04/1992
005944	ANITA D URBANO	**51100**	25/06/1965
003808	ANNE CAROLINE RODRIGUES SANTOS	**91277**	17/10/1991
005241	ARNALDO ANTONIO COSTA	**2398355**	22/11/1973
005485	AUREO PIRES DO AMARAL PESSINI	**7497**	14/01/1985
002772	BEATRIZ ALVES LOURENÇO DE SOUSA	**54015**	08/04/1994
002776	BEATRIZ DE FÁTIMA PINETTI FELICIANO	**17474**	11/08/1990
005719	BENEDITA SILVANA RIBEIRO	**808.853**	11/02/1977
005015	BERNARDO LEON DE OLIVEIRA ALMEIDA	**8588**	02/12/2000
006106	BRUNA HELOISA ANKLAM BERTAZZO	**30484**	21/08/1990
003668	BRUNA PILLON SPERANDIO	**832002**	15/01/1991
005801	BRUNA STEFANI JARDIM	**52521**	02/03/1994
003083	CAMILA PADUA PEREIRA	**63265**	07/04/1990
005375	CARLA MARIA PAVAN TORRES	**91429**	03/12/1979
007034	CARLOS ALBERTO PENHA VIANA JUNIOR	**4128324**	01/07/1982
005573	CARLOS ALEXANDRE HELENA	**26254**	27/02/1975
005037	CAROLINE CASTRO XAVIER	**99284**	09/04/1996
004004	CAROLINE PEREIRA SANTANA	**29521**	03/05/2000
001545	CASSIO MARCELO SILVA MATOS	**96829**	17/01/1973
002868	CÉSAR AUGUSTO DOS SANTOS	**462.016**	09/11/1989
006480	CESAR LUIZ TOLEDO	**62689**	04/07/1979
000570	CESAR SCHWAB	**01613**	25/05/1962
001688	CLAUDENEI GONCALVES VIANA	**11027**	10/02/1983
006786	CLAUDINEI JORGE FEITOZA	**6049**	27/11/1971
005040	CLAUDIO HIROAKI MINAMI	**48597**	13/09/1971
004404	CLAUDIO MARCHIORI	**74763**	23/12/1969
007008	CRISLAYNE OLIVEIRA SANTOS GOULART	**53260**	23/10/1990
005715	CRISLENE RODRIGUES DE ALMEIDA SILVEIRA	**41277**	03/06/1983
001405	CRISTIANE RIBEIRO DOS SANTOS COSTA	**19968**	09/06/1983
001319	DAIANA SAYURI FUGIKAVA	**82936**	13/02/1986
001976	DAILETE ALBUQUERQUE DE OLIVEIRA	**90783**	11/06/1966
007005	DAMARIS DE JESUS MESQUITA BATISTA	**74999**	02/03/1995
002545	DANIEL BRITO DE OLIVEIRA	**759121**	26/01/1986
001696	DANIEL DE ALMEIDA FRANCO DA CUNHA	**49567**	08/03/1997
004100	DANIEL GONCALVES DA SILVA	**67365**	22/06/1998
006209	DANIELA APARECIDA GHIROTTI LUCAS	**79649**	08/10/1979



PREFEITURA MUNICIPAL DE ITUPEVA
CONCURSO PÚBLICO - CPPMI 001/2023



001262	DANIELA DE SOUZA LIMA VALADAO RAMOS	**22773**	07/12/1988
004988	DAVI SEVERINO POSSIDONIO DA SILVA	**56926**	06/12/1982
002737	DAVIS QUEIROZ PEREIRA	**45106**	23/11/1961
003467	DAYANE FRANCIELI SANTOS ROSA	**05186**	10/04/1988
005225	DAYANE MARIA SCARANELLI MASCARA	**177884**	22/06/1994
005514	DEBORA DA SILVA	**55968**	11/12/1978
004884	DELICIO DA CRUZ BORGES	**77722**	03/05/1974
006653	DENISE DE OLIVEIRA BARBOSA DA SILVA	**706706**	24/12/1989
004222	DENYS BRANDAO	**12216**	25/03/1986
002650	DIEGO BARBOSA DUARTE	**5429210**	28/05/1990
006715	DIOGO FERNANDO DE LIMA	**9461**	01/12/1986
003865	DOUGLAS RENATO PINHEIRO	**63800**	24/01/1975
005572	DOUGLAS ROBERTO APARECIDO CONDE	**67497**	15/03/1989
003004	DRIELE SIQUEIRA EUGENIO	**62655**	30/07/1991
006344	EDILBERTO SHIN ITI SUENAGA	**158262**	02/03/1980
002591	EDISON RICARDO DORCE CAMPOSILVAN	**70860**	11/03/1987
003497	EDNA TAVARES SOUSA CARDOSO	**656**	06/05/1977
004861	EDUARDO JESUS PAES DE CAMARGO	**45818**	19/01/1976
004010	ELEM CRISTINA SIEGRIST	**20844**	08/05/1975
002323	ELEONORA REBELO TOBIAS	**48458**	16/09/1982
003871	ELIANE DE OLIVEIRA AVELAR ALTERO	**11657**	30/11/1987
000616	ELISÂNGELA APARECIDA MOREIRA DE MELO	**35539**	17/04/1977
000569	ELIZIA ROSA DOS SANTOS	**23881**	14/09/1972
001513	ERICA DE FÁTIMA MOREIRA LIMA	**867538**	29/07/1999
006691	ERIKA CORREA MACIEL CRISTANCHO	**77361200**	10/04/1984
000592	ERIKA GOMES DE SOUSA	**62091**	29/03/1990
001412	ESTELA FERREIRA CAETANO CARVALHO RODRIGUES	**802815**	06/07/1984
003788	EVELLY DO NASCIMENTO RIBEIRO FLORES	**14598**	30/09/1991
002808	FABIANA CRUZ DA SILVA	**15321**	01/12/1980
004705	FABIANE GIGLIO PICELO	**217610**	26/01/1995
000577	FATIMA BENEDICTO	**47197**	06/01/1974
000658	FELIPE FERREIRA DE MATOS	**2922**	21/03/1990
000312	FELIPE GRAVENA DIAS	**82461**	09/09/1988
004766	FERNANDA LEITE LOPES SOLERA	**11030**	29/01/1987
003946	FERNANDO AUGUSTO DIAS GUIMARAES	**8366**	16/07/1996
004152	FERNANDO HENRIQUE BURATTI	**42133**	05/03/1981
000159	FERNANDO SANTANA DA COSTA	**424352**	30/03/1980
006916	FILIPE VIEIRA LIMA DOS SANTOS	**36239**	09/01/1987
002007	FLAVIA SOARES DE OLIVEIRA	**62990**	10/01/1984
004470	FRANCIELLE BRAZ DA SILVA	**34880**	25/03/1991
005872	FRANCO MAKOTO YAMAKAWA	**76447**	21/10/1992
006858	GABRIELA AUGUSTO ENGEL	**74305**	07/10/1995
005922	GABRIELA RANIERI LASSEN	**98373**	23/08/1999
006279	GABRIELA SANTOS DE OLIVEIRA PINTO	**84135**	26/02/1999
004877	GABRIELE TIEMI DOS SANTOS	**23160**	28/10/1992



PREFEITURA MUNICIPAL DE ITUPEVA
CONCURSO PÚBLICO - CPPMI 001/2023



006813	GENIVAL CORREIA DE BARROS	**48617**	13/05/1985
002482	GEOVANNI ARRUDA ROMUALDO DA SILVA	**262.244**	16/10/1992
004549	GICELMA DANTAS REZENDE	**455**	23/08/1972
005422	GILBERTO FALCO NETTO	**673.116**	30/04/1990
002213	GILDO GIL DE OLIVEIRA	**510712**	08/10/1969
004248	GIOVANNE SCAPIM	**6330788**	10/08/1998
002370	GISELE DE ARAÚJO MARQUES	**96842**	10/04/1983
001392	GRACE PRISCILA MENEGON ANDRADE	**13680**	31/12/1990
004881	GREICY KELLY PEREIRA DE CASTRO	**135990**	07/12/1983
000775	GUILHERME DO ROSÁRIO OLIVEIRA	**06213**	17/12/1991
002137	GUSTAVO DE AVELLAR GARCIA ROSA	**06874**	05/01/1997
003237	HUGO FRANCO DE ARAUJO JURUBEBA	**167**	28/08/1983
005253	IEDA MARIA PRESTES BORGES	**06931**	28/12/1983
006163	INA SANDRA TONOLLI	**703.167**	11/12/1979
001612	ISABELLA OLIVEIRA MOURA	**0388525**	23/05/1993
001175	IVAN BERTACI BRANDAO	**00288**	19/12/1984
005535	IVAN DIAS BARBOSA CASTELHANO	**78478**	17/08/1986
001302	IVANILDE FERREIRA DOS SANTOS	**46764**	12/06/1977
001252	IVONEIDE DE OLIVEIRA BORGES NERE	**452.406**	21/08/1979
006765	JACIANE DA SILVA FARIAS MAGALHAES	**136.065**	22/06/1997
006100	JACIARA MORAIS SILVA	**68043**	16/07/1988
004817	JACQUELINE MOREIRA	**941.016**	11/06/1996
005463	JAIR PALMEIRA	**0945**	23/12/1956
003988	JAIRES SABRINA FERNANDES AGUIAR SILVA	**51097**	14/03/1983
001372	JANIELTON NOGUEIRA BATISTA	**11842**	02/05/1985
003858	JAQUELINE DA ROCHA GARCIA LOPES	**38802**	02/01/1978
002352	JAQUELINE EMILIA DA SILVA	**27364**	14/04/2003
003502	JAQUELINE SUSAN CARNEIRO DIAS	**37176**	16/02/1989
002588	JARBAS PLINIO DA SILVA	**72**	05/10/1969
003395	JESSICA APARECIDA RODRIGUES SOUZA	**87105**	24/02/1991
001733	JOAO CARLOS FIGUEIREDO LOPES	**54193**	31/01/1989
005888	JOAO PAULO CANOA DE GODOY	**18762**	15/05/1984
003161	JOAO VITOR GIARETTA	**42425**	17/01/2001
005494	JOELMA PASSABÃO	**984**	11/04/1976
006156	JORGE EVANGELISTA DA SILVA	**65212**	01/04/1971
002324	JOSIANE ALMEIDA	**02103**	10/06/1993
005005	JOYCE CASTELLI BRANDAO	**65496**	09/06/1996
003135	JULIA MIRIAM ALVES DE SIQUEIRA	**8366594**	09/07/1996
001916	JULIANA DOS SANTOS ROCHA	**381.362**	25/11/1980
001260	KARINA ALMEIDA VALENTIN	**05070**	27/03/1984
005818	KARINA DA CUNHA SOUZA	**846101**	09/10/1983
000974	KAROLINE HEYER BREMMER	**53405**	23/07/1993
004396	LAILA EDUARDA LIMA QUEIROZ DIOGO	**34849**	11/12/1999
000660	LAIS HELENA SANTIAGO COELHO	**965**	06/04/1979
004008	LALSON LEMOS LINO	**19483**	11/06/1996



PREFEITURA MUNICIPAL DE ITUPEVA
CONCURSO PÚBLICO - CPPMI 001/2023



000610	LARISSA DIAS GAVA	**64301**	07/10/1994
006285	LEANDRO MARANGON	**33741**	30/04/1982
005148	LEONARDO BELINTANI GONÇALVES	**59470**	01/03/2000
003923	LEONARDO BERTAGNI VICENTE	**27823**	20/05/1982
002442	LEONARDO CAMARGO DINIZ	**58536**	02/09/1997
002018	LEONARDO MAGALHAES RODRIGUES	**716**	18/01/1991
003447	LEONARDO VAZ GARCIA	**350.2**	09/07/1995
001032	LERIANE CRISTINA RIZZOTTI	**05376**	04/04/1990
002427	LIDIANE ALVES DE BRITO CIAMBA	**629.471**	23/04/1985
005010	LUCAS BOER MOREIRA DA SILVA	**34734**	12/01/1989
006705	LUCAS FERNANDES LEAO	**179640**	30/10/1980
005002	LUCAS HENRIQUE BRAGA	**46896**	28/04/2000
002043	LUCAS PORTO GUIMARAES DE CERQUEIRA	**75**	18/09/1997
006763	LUCAS REGINATO TAVARES	**3400**	31/10/1989
005179	LUCAS VINICIUS ROCHA BURLAMAQUI	**19105**	25/10/1999
002437	LUCIANA APARECIDA MOTA DE MORAES	**164013**	10/04/1971
005216	LUCIANA CARDOSO MENEGATI	**234.260**	26/05/1973
005993	LUCIANA CICERA RECHE DIAS	**32345**	24/07/1973
003015	LUCIANA DE MORAES DANTAS	**365**	05/05/1982
003334	LUCIANO BRUNO GALLI HONIGMANN	**67930**	06/05/1988
006936	LUCIANO OLIVEIRA SILVA	**29321**	02/12/1975
001744	LUIS JOSE BARBOSA PEREIRA	**8260**	17/12/1992
004176	LUIZ FERNANDO LEITE OLIVEIRA BORDINHON	**66733**	21/04/1994
006809	LUIZ FERNANDO SANTIAGO	**057417**	18/07/1976
004943	LUIZ RIBEIRO DOS SANTOS	**383**	13/12/1979
000645	MANOEL MESSIAS DA SILVA	**591.309**	09/06/1964
006894	MARCELO CAMPOS RODRIGUES	**83412**	09/08/1967
004082	MARCELO DAMALIO GOES	**16080**	08/02/1993
005264	MÁRCIA REGINA OTA	**95**	28/12/1972
002829	MARCIANO G ESTACIO	**79097**	31/10/1988
000695	MARCÍLIO LUIZ DE CAMARGO FILHO	**34935**	15/12/1974
001466	MÁRCIO JOSÉ DA SILVA	**26847**	31/05/1979
000502	MARCUS VINICIUS DE SOUZA MARTINS	**012862**	10/11/1992
004034	MARIA APARECIDA FERREIRA MALTA	**796622**	03/01/1964
001248	MARIANA TAMBERLINI CURADO	**65026**	27/02/1987
003678	MARIANE BRUNA CARDOSO	**35905**	17/02/1992
000347	MARINA CAROLINA COBUCCI GUERRA	**44154**	14/05/1999
007064	MARIO ANTONIO BENTO DO AMARAL	**572**	29/07/1985
001382	MARISTELA CARDOSO DA SILVA	**88148**	03/11/1979
005199	MARLUCIO CORREIA ARAUJO	**168**	05/01/1982
004577	MATEUS DANI	**058452**	10/08/1993
005703	MATHEUS BISPO LIMA	**68401**	28/11/2000
003926	MATHEUS FRAILER LAGO	**37438**	25/10/2000
002390	MATHEUS MOLLER ANDALUZ	**43603**	28/05/1997
006457	MATIAS DOS SANTOS CARVALHO	**23277**	09/03/1998



PREFEITURA MUNICIPAL DE ITUPEVA
CONCURSO PÚBLICO - CPPMI 001/2023



005560	MAXWELL GONCALVES DA SILVA	**21805**	28/02/1983
003634	MAYLE BARBOSA DE OLIVEIRA	**133912-**	01/07/1980
004962	MELISSA DE ARAUJO ANDRADE COSTA	**78465**	19/06/1998
004758	MICHELLE DOMINGUES	**421760**	14/12/1981
005170	MIKAELA PORTO SOARES	**48467**	24/09/1995
004550	MIKELLINE NUNES OLIVEIRA	**95762**	02/05/1993
005452	MILENA BERTOCHÉ MARQUES	**51387**	04/07/1988
005538	MILTON ALVES OLIVEIRA	**146454**	17/11/1968
005744	MIQUEIAS RIBEIRO DA SILVA	**31707**	01/10/1991
003360	MIZAE FAUSTINO DA PAZ	**94562**	29/05/1967
000602	MOISES MANOEL DA SILVA	**47060**	25/09/1969
002411	MONICA APARECIDA FELIX SOARES OTTO	**5055708**	31/10/1967
004937	MONICA MORAIS MANOEL	**592**	21/09/1973
006361	MONICA OLIVEIRA GUIMARAES	**0854**	21/03/1984
000951	MONISE YARA DA SILVA AFONSO	**64983**	21/05/1998
000835	NAATHYEL KHAUE TERRA DOS SANTOS	**63852**	30/07/2001
006982	NATHACHA BRAVIN NUNES	**97697**	28/05/1996
005072	NATHALIA PEREIRA SILVA	**193142-**	09/09/1993
007053	NATHALIA PUENTE SANTANA SILVA	**37715**	03/03/1999
003089	NAYARA TAVARES FERREIRA	**58324**	09/04/1994
005837	NELSON CARVALHO MORAIS	**96366**	11/08/1980
004853	NICOLY HERNANDEZ DE OLIVEIRA	**83679**	19/08/1991
005359	ODAIR FOLGOSI FILHO	**49958**	10/03/1988
004885	OGAIR PEREIRA DE SOUZA	**54726**	30/09/1984
005515	OSMAR FERRAZ DE CAMPOS	**18170**	27/07/1959
005350	PATRICIA ALENCAR NASCIMENTO	**7346259**	15/05/1982
004552	PATRICIA HONO	**322539**	12/05/1977
002557	PAULA MARQUES DE OLIVEIRA	**34407**	18/04/1996
005449	PAULA RIBEIRO FAVACHO	**062.501**	26/07/1980
004562	PAULO ANDRÉ SANTOS COSTA	**5322872003* *	23/01/1998
000061	PAULO SERGIO OLIMPIO	**658376**	16/10/1971
005032	PAULO TEIXEIRA DA SILVA	**12219**	15/01/1985
003321	PEDRO ALTAIR DE BARROS JOAQUIM	**22475**	27/05/1992
000715	PEDRO AVELINO DA SILVA	**7210**	03/09/1979
003903	PEDRO DERLIAN DA SILVA	**27680**	13/05/1987
001697	POLIANA AMARO DA SILVA	**68481**	18/11/1987
001160	PRISCILA CORREA DA SILVA	**81982**	18/06/1982
005209	RAFAEL DE ALMEIDA LEAL	**2306868**	04/12/1988
003139	RAFAEL KIYAN	**412614**	23/10/1981
004895	RAFAEL OLIVEIRA DA ROSA	**874328**	16/08/1985
001574	RAFAEL RAMOS DE ASSIS	**08077**	06/01/1983
006276	RAFAELA FERREIRA DOS SANTOS MAINART	**9546935**	09/06/1987
002439	RAILSON FERREIRA DA SILVA LIMA	**112149201**	02/05/2001
004637	RAIMUNDO ALVES MONTEIRO NETO	**598079**	01/10/1982



PREFEITURA MUNICIPAL DE ITUPEVA
CONCURSO PÚBLICO - CPPMI 001/2023



005660	RAMAO DOS SANTOS RODRIGUES	**10236**	07/08/1985
003331	RAPHAEL FREIRE SANTOS	**34399**	09/03/1991
000656	REGINALDO VIEIRA NEVES	**64010**	07/06/1989
003937	REGIS SEIDI ISOMURA	**712060**	06/11/1979
002243	RENAN SILVA DE SOUZA	**632.709**	22/01/1990
003567	RENATA NABESSIMA	**204255**	09/08/1993
004109	RENATO GUEDES DA SILVA	**763016**	31/01/1972
006596	RICARDO AUGUSTO SILVEIRA	**403769**	25/02/1978
002803	RICARDO DE ANGELIS COLLI	**68250**	17/06/1991
003377	RICARDO PINTO BENTES	**2716127**	05/01/1989
000756	RICARDO SERRÃO LEITE	**210877**	25/06/1962
006652	ROBSON BERNARDO DA SILVA	**57228**	05/01/1984
006193	RODOLFO AZEVEDO DA SILVA	**44770**	01/05/1976
003183	RODRIGO CESAR RAMOS	**37957**	21/09/1988
002606	RODRIGO GOMES ANDRADE	**062.585**	18/04/1997
003079	RODRIGO MAZZETTO	**66529**	11/02/1979
005536	RODRIGO REPISO CAMPANHOLO	**14994**	06/01/1979
002686	ROGERIO SOARES	**88586**	16/03/1977
006403	ROSANGELA MATOS CORREIA VIANA	**05258**	09/01/1989
003886	RUBENS VASCONCELOS DOS REIS	**76591**	10/05/1988
002280	RUI CASTRO NEVES	**281358**	03/10/1962
006081	SANDRA CAMARGO DE ANDRADE	**35776**	16/09/1977
005159	SANDRO CACILIO DE FARIA	**286181**	06/03/1980
002502	SARA CRISTINA GOMES DOS SANTOS	**15727**	10/01/1990
005219	SARA PEREIRA DE PAIVA FERREIRA	**25293**	23/06/1985
003076	SERGIO LUIS FERIGATO	**38199**	02/02/1983
006787	SILVIO CESAR DE MORAES	**915731**	25/01/1971
001351	SIMONE DA COSTA SILVEIRA	**78729**	24/10/1976
005833	SIMONE LIMA FRANCISCAO	**868005**	02/05/1984
005232	SIMONE ROSA DE OLIVEIRA FALCAO VIANA	**63412**	04/05/1975
007042	SINOMAR AUGUSTO DO NASCIMENTO	**03375**	29/03/1976
004518	SIRLENE GAMA SILVA DOS SANTOS	**77323**	22/03/1989
000443	SOLANGE ROCHA DE LACERDA SIMOES	**230.377**	16/02/1983
006960	SOLANGE TIEMI IKUNO	**857.914**	17/02/1966
005425	STEFANIA DOS SANTOS DE ALMEIDA	**61659**	06/01/1982
006853	STEVEN GOMES CASTANHO	**826240**	09/09/1992
005195	SUELI APARECIDA DONAGEMA DE ANDRADE	**8448208**	17/08/1983
004605	SUSY PRISCILLA RUIZ DE SOUZA SILVA	**01008**	17/08/1981
000945	TAMARA FERREIRA DUARTE	**026051**	28/05/1993
003771	TAMIRES ESTRADA CAMPOS	**37110**	25/04/1991
004759	TATIANE MARIA BARBOSA DE ARAUJO	**49020**	26/12/1983
005667	THIAGO BELO FEITOZA	**03103**	26/11/1984
002212	THIAGO TAGLIANI OLIVEIRA	**80033**	04/06/1998
004342	TIAGO RIBEIRO DA SILVA SOUZA	**22284**	01/06/1986
003606	VALDECI MIRANDA DE ARAUJO	**543**	10/06/1973



PREFEITURA MUNICIPAL DE ITUPEVA
CONCURSO PÚBLICO - CPPMI 001/2023



003306	VALDEMIRO BARBOSA SANTOS	**514.9**	09/11/1970
005505	VALDIR EUDOXIO DOS SANTOS	**2562303**	13/09/1968
001664	VALERIA BATISTA DA SILVA	**88114**	27/05/1981
004361	VALÉRIA GONÇALVES DOS SANTOS	**09772**	29/10/1991
005516	VANESSA BATISTA DOS SANTOS	**34518**	23/12/1992
001504	VANESSA DA SILVA COLODRO	**906.771**	11/12/1984
004913	VITOR HENRIQUE SILVA SANTANA	**106.511**	25/04/1994
002691	VIVIANE DO NASCIMENTO	**17150**	28/11/1981
006770	WAGNER ALEXANDRE DE CAMPOS	**76400**	19/01/1983
001759	WAGNER ANTONIO SANTOS NUNES	**05605**	28/08/1973
004771	WALTER LUCIANO SIMON RAMOS	**85023**	08/09/1967
005811	WASHINGTON DA SILVA MIRANDA	**580**	18/10/1992
006619	WILLIAM BRAGA DA SILVA	**87361**	31/12/1983
005537	WILLIAM FERNANDES MENDONCA	**55411**	22/06/1986
003225	YARA MEDORI SZLACHKA	**96914**	01/04/1997

TOTAL DE CANDIDATOS: 297

505 - Biólogo

Inscrição	Candidato	Documento	Dta. Nasc.
006606	ADRIANE DE CAMPOS SILVA	**339.571**	07/05/1998
006348	AGATHA BARBOSA AMORIM	**15984**	26/04/1994
004850	ALESSANDRA SOTRATTI BELINI	**96535**	21/11/1981
003893	ALEXANDRA SIQUEIRA MELLO	**470.401**	28/06/1971
001229	ALINE CROCE	**55974**	14/09/1992
006237	ALINE FERNANDA SIMOES	**77279**	19/11/1989
003622	ALINE GUERRERA SANTOS DA SILVA	**99200**	11/02/1999
006135	ALINE MIRANDA CRISTAL	**359.356**	23/09/1998
001162	ALINE POSSAMAI DELLA	**108**	07/09/1993
002897	ALINE SITOWSKI	**271606**	07/10/1992
006748	ALISSA KEI CHEN	**769447**	18/08/1998
003736	ALYSSA AMERICANO SANTOS	**61748**	19/03/1999
003254	AMANDA BONINI	**878419**	01/09/1990
006612	AMANDA DE MELO	**14091**	04/09/1995
005129	AMANDA MARTINS DA SILVA	**82402**	09/03/2002
005851	AMANDA SAYURI TOMA OLIVEIRA	**78666**	15/09/1999
004300	AMANDA VIEIRA LIMA	**12001**	14/08/1994
003874	ANA CAROLINA DIAS DE MORAES	**82950**	22/07/1988
002504	ANA CAROLINA ELIAS CANDIDO	**43645**	29/08/1995
002498	ANA CAROLINA TRINDADE GUILHEN	**83166**	11/11/1980
005853	ANA PAULA MORETO	**90506**	01/10/1993
005768	ANA PAULA SCHERER FERREIRA DAS NEVES	**84250**	09/01/1988
005383	ANDRE BLOTTA DALL ANESE	**73230**	15/05/1992
004531	ANDRÉ LUIZ BARROS DE OLIVEIRA SILVA	**982.390**	04/06/1983



PREFEITURA MUNICIPAL DE ITUPEVA
CONCURSO PÚBLICO - CPPMI 001/2023



004403	ANDRÉ LUIZ GAROFALO	**73413**	09/04/1975
000388	ANDRE LUIZ LEOPOLDINO	**42290**	01/03/1979
001492	ANDRÉ ZIMBARDI DA SILVA	**169528**	11/09/1996
003489	ANDREA MANAMI YOSHIKAWA	**63124**	02/02/1983
001167	ANDREA PENTEADO EMERIQUE BRAGANCA	**26592**	18/12/1972
005940	ANGELICA RAMOS	**809083**	23/04/1987
006790	AUGUSTO FLORISVALDO BATISTELI	**65245**	22/02/1987
001735	BARBARA CASTELLI GARNICA	**20095**	25/02/1995
007001	BARBARA CUNHA PADILHA ANTONIO	**48734**	11/11/1996
006195	BEATRIZ DOS SANTOS	**94590**	24/03/2000
006143	BEATRIZ HELOISA VALEZIO	**753875**	19/03/1997
004879	BIANCA CAROLINE OLIVEIRA MARTINS	**33679**	21/02/2000
002184	BIANCA TRASSI MIGUEL	**301635**	06/04/1991
004116	BIANCA VILAR DE ALMEIDA	**0707472**	29/09/1993
001573	BRENO DE OLIVEIRA BROCANELLO	**468.403**	28/03/1999
000982	BRUNA EVELINE DOMINGOS PETRINI	**15448**	31/07/1990
001180	BRUNA LEONEL DE BIAGI	**75680**	27/12/1995
000401	BRUNO POLIZELLO	**56710**	07/04/1992
006024	CAMILA CARLOS	**00825**	08/01/1986
004395	CARINE BROPP CARDOSO	**486**	27/09/1986
006513	CARLOS EIJI AQUINO DE AZEVEDO	**89027**	27/04/1996
004347	CARLYZA SILVA DE VASCONCELOS	**5355**	12/12/1990
006678	CAROLINA ANGELO DE OLIVEIRA	**0090**	10/05/1981
001648	CAROLINA RODRIGUES TEIXEIRA DAS NEVES	**16462**	03/07/1990
006718	CAROLINE INES DA SILVA	**35014**	12/11/1998
007056	CELIA REGINA SEMINARA DA FONSECA	**067645**	14/02/1977
002571	CESAR ALEXANDRE	**366.401**	24/10/1989
000259	CINTHIA GERMANO SILVA	**13255**	24/07/2002
001901	CINTIA DA SILVA SANTOS	**51685**	05/09/1992
001489	CLARICE THOMAZ	**43537**	25/05/1995
005790	CLAUDIA EIKO YOSHIDA	**15971**	08/08/1969
003362	CLAUDIA RENATA RALO	**96756**	26/04/1980
003549	CRISTIANE APARECIDA VIEIRA	**140904**	12/12/1985
006137	CRISTIANO DE SALLES ALMEIDA	**269.858**	03/09/1988
005564	DANIEL DUMARESQ	**81754**	06/04/1987
002647	DANIEL MATOS MARQUES	**27438**	27/07/1979
002073	DANIEL SOUZA SANTOS DE AZEVEDO	**70420**	23/05/2000
002698	DANIELA RAFAEL SIMOES DE OLIVEIRA	**37748**	07/11/1997
004190	DANTE MATIAS GARCIA MEDINA	**96991**	18/02/1992
004351	DANUSA LIMA BORGES	**012092**	01/04/1985
006707	DAYSE SOUZA MARQUES	**279**	29/09/1991
001619	DÉBORA DE MOURA PEREIRA	**496.819**	06/09/1979
006360	DEBORA FERRARI BUZATTO	**069970**	18/10/1985
002100	DEISE ELOISA DE LIMA	**46336**	22/11/1985
000779	DIANE DA CRUZ MIRANDA	**6860**	08/01/1987



PREFEITURA MUNICIPAL DE ITUPEVA
CONCURSO PÚBLICO - CPPMI 001/2023



005081	EDSON TAKESHI YAMASHIRO	**91984**	23/02/1984
004453	EDUARDO BORGES DA VEIGA	**135579**	08/02/1985
001605	EDUARDO HENRIQUE BROCHINI	**162.264**	24/11/1992
000169	EDUARDO HIDEO YAMAMOTO	**513590**	25/03/1991
003088	EDUARDO LUIS DA SILVA	**63291**	18/09/1998
005774	EDUARDO MARTELI	**30460**	24/01/1984
001016	EDUARDO PIMENTEL MARTINS	**837166**	21/08/1977
000423	ELEINE WEIMANN	**49**	05/01/1988
003592	ELIANA FERNANDES PAVANI WERNECK	**37891**	30/07/1981
005116	ELIANE HISAMI OBATA	**87930**	07/02/1998
006384	ELLEN APARECIDA NUNES	**38217**	10/02/1988
004212	ERICO NOMURA	**23056**	16/12/1977
001339	ERIKA MUNIZ LOPES DE OLIVEIRA	**22675**	29/01/1996
006999	FABIANA CRISTINA DEQUERO MARTIN	**20361**	06/04/1983
004828	FABIO LAURINDO DA SILVA	**931.530**	13/12/1979
002920	FABIOLA DE TORRES SANTOS	**34825**	19/07/1993
001572	FABIOLA HENRIQUES MACHADO DE MELO	**02484**	24/06/1981
002758	FABRINE GOMES DA COSTA SILVA	**81217**	15/06/1992
000954	FELIPE MURARO BALDUZZI CARLOS	**727011**	14/12/2000
006009	FELIPE ROBERTO FRANCISCO	**522230**	10/09/1992
005666	FERNANDA ANCELMO DE OLIVEIRA	**9696697**	14/05/1986
004930	FERNANDA BARÃO LEITE	**37958**	02/10/1989
004578	FERNANDA MARTINS DE OLIVEIRA	**01728**	04/09/1977
001488	FERNANDA THOMAZ	**41635**	25/05/1995
004984	FERNANDO CESAR DE SOUZA	**8320**	24/01/1981
002773	FLAVIA GARCIA	**76379**	16/02/1977
005427	FLAVIA IZAURA CAMARGO PINTO	**18417**	05/05/1979
002969	FLAVIA RENATA ARRUDA DI BERNARDO	**12200**	24/10/1979
004693	FRANCIELLE MARIA BATISTA	**6550**	21/08/1992
003997	FREDERICO PADOVAN BORGES	**28306**	04/01/1988
001094	GABRIEL GARCIA FERREIRA DA SILVA	**03448**	06/10/1995
004467	GABRIEL MITSUO INAGUE	**26931**	30/09/1993
004596	GABRIELA AGNES DE MACEDO	**4606288**	20/12/1997
003520	GABRIELA DE OLIVEIRA RODRIGUES HERRMANN	**0569728**	19/04/1996
005234	GABRIELA GOMES DE MATOS	**57471**	19/04/2002
006680	GABRIELA TORRES CRUVINEL	**18113**	13/12/1981
003565	GABRIELE ROSSATTO PENA	**98620**	16/09/1999
006895	GABRIELE SANTANA DE FARIAS	**00647**	14/09/1995
003902	GEOVANA DE CASSIA MALIMPENSA	**282.708**	19/05/1995
005862	GILBERTO VICTOR CORADI	**47875**	21/03/1988
004844	GIOVANA MARIA MELLE BRANDI	**41031**	31/05/1991
006380	GIOVANA SPICACCI TAVARES	**67507**	28/02/1999
002365	GISELI SILVA DE PAULA	**09216**	12/01/1982
000639	GIULIANNA STORI	**117825**	03/01/2001
002794	GLAUCIA DE BRITO MACHADO SOUZA	**29916**	15/10/1981



PREFEITURA MUNICIPAL DE ITUPEVA
CONCURSO PÚBLICO - CPPMI 001/2023



001969	GUSTAVO FREIRE	**97821**	01/04/1995
002869	GUSTAVO NALLIN ZANELATTO	**13853**	21/12/1980
005618	HELGA OTAVIANO CERESETO FERREIRA	**53440**	13/02/1989
005580	HUGO ULTRAMARI BATISTA	**22058**	10/01/1986
005588	ISABEL RODRIGUES MENDES	**187.680**	25/01/1994
002526	ISABELA MARIA DE MELLO	**469772**	29/05/1992
003706	ISABELA MARQUES	**81208**	17/07/1995
006888	ISABELLA CANDIDO VIEIRA DA SILVA	**80633**	14/01/1997
003096	JANA SICILIA VIOTTI DE OLIVEIRA	**6283**	05/06/1998
003681	JANDIRA LUCIA CARDOSO DOS SANTOS	**96399**	08/01/1996
006844	JAQUELINE ZANARDO	**42383**	07/07/1993
002169	JESSE GONCALVES	**27089**	04/03/1979
002805	JESSICA FEIJO ALMEIDA	**4882**	22/04/1993
001457	JESSICA PEREIRA DE MATOS	**575901**	14/07/1991
001017	JESSICA PERRUCCI DE SOUZA	**534046**	17/02/1988
003129	JESSICA SEVERIANO SOARES	**75072**	26/01/1998
004698	JOANA IARA DE CARVALHO	**27844**	18/04/1984
006460	JOÃO FELIPE RIBEIRO MACIEL	**98767**	10/02/1998
005292	JOAO GUEDES BONDIOLI	**195427**	17/03/1976
002736	JONATHAN ALVES SANTOS	**13377**	02/08/1985
005022	JOSE DE OLIVEIRA PRADO	**57627**	30/06/1965
005530	JOSE RICARDO CIOCCHETTI	**74141**	12/07/1977
003589	JOSELI CRISTINA DEBONE	**212.200**	04/04/1974
003490	JOYCE ANDREIA DOS SANTOS	**36482**	07/02/1991
005341	JULIA DIORIO LORDELLO	**21593**	06/04/1993
003454	JULIA GABRIELA ALEIXO VIEIRA	**063421**	11/01/1995
005117	JÚLIA RODRIGUES ZANELLA DA COSTA	**56555**	14/05/1997
004849	JULIANA ANTONIO	**50078**	18/11/1987
003818	JULIANA PRANDO BITTENCOURT MOREIRA	**27684**	07/09/1977
004487	JULIANA SÁ TELES DE OLIVEIRA MOLINA	**29130**	26/06/1984
002910	JULIANA SANTOS DE SOUZA	**35097**	01/05/1996
001425	JULIANA SATIE SOUSA ISHIKAWA	**870.032**	06/03/1985
006704	JULIANE QUINTEIRO NOVO	**27812**	01/07/1983
003759	JULIANO MACIEL DE CAMARGO	**56712**	10/04/1989
006676	JULIO CESAR MAIOLO DOS SANTOS FILHO	**15236**	11/08/2002
000542	KARYNE DE VARES MADRID	**37723**	01/07/2002
004878	KITTY TATIANE FRANCISCATTO TOMAZI	**81085**	10/06/1981
005946	LARA RONCHI BOVO	**80699**	01/10/2002
005821	LARISSA APARECIDA GONÇALVES	**53319**	08/06/1984
005472	LARISSA ROTONDO	**92800**	05/12/1991
006246	LAURA BRANCO	**56874**	03/11/2000
003040	LEONARDO ROSSATO TAVARES	**16949**	26/03/1994
003574	LIGIA NISHIMOTO MARTINS E MARTINS	**218476**	27/04/1990
002746	LÍVIA TORRES DE LUCCA	**33894**	06/12/1997
006572	LUAN MOLDAN MOTTA	**60564**	03/09/1996



PREFEITURA MUNICIPAL DE ITUPEVA
CONCURSO PÚBLICO - CPPMI 001/2023



002287	LUCAS ANDRE ALVES	**06418**	27/08/1992
007038	LUCAS ANTONIO MORENO SCARPA	**00990**	05/01/1993
004846	LUCAS FERREIRA DE SOUZA	**17066**	23/12/1995
005400	LUCAS GUSTAVO LUCON	**928633**	03/02/1987
003152	LUCAS MINCHIN PESTANA	**567.983**	17/01/1995
003794	LUCAS RIBEIRO CORREA	**07955**	03/04/1997
004197	LUCAS SANTOS CANUTO	**61080**	03/08/1996
003212	LUCIANA RENATA JORDAO	**1941**	09/04/1974
002308	LUCINEIA ARAUJO DE AQUINO	**37206**	25/11/1981
006996	LUIS FELIPE VENTURA DE ALMEIDA	**75017**	11/04/1992
005949	LUIS GUILHERME DE QUEIROZ	**73192**	30/11/1994
004933	LUIZ FERNANDO FERREIRA POL	**76411**	10/10/1988
005027	LUIZ GUILHERME CUNHA COELHO DE SEQUEIRA	**744794**	30/01/1982
006160	LUMA COMIN	**39114**	13/11/1997
004371	LYA CAROLINA DA SILVA MARIANO PEREIRA	**6959**	27/06/1986
003782	MAIARA ALBANEZ PEREIRA SALVADOR	**67329**	26/10/1994
001590	MARCELA AHLF BANDINI	**26905**	26/09/1977
004646	MARCELA SALDANHA PEREIRA	**14986**	22/12/1986
004150	MÁRCIA DE OLIVEIRA CAMPOS	**47480**	02/02/1986
004991	MARCIO CONSTANTINO VICENTE	**469498**	26/04/1976
006379	MARCO ANTONIO LACERDA ABREU	**286035**	30/01/1993
005192	MARCOS ANTÔNIO MELO	**90182**	10/07/1982
006539	MARIA ANGELA DE PAIVA	**319**	05/03/1975
001583	MARIA DORALICE RAMOS DE MORAES PREBIANQUI	**88649**	26/09/1977
005175	MARIA DOS REMÉDIOS ARAÚJO VIEIRA NETA	**90966**	07/03/1990
003411	MARIA JULIA MUZZETTI BUTOLO	**99136**	17/11/1997
005519	MARIANA DE CASTRO IBANEZ	**91226**	26/06/1988
002235	MARIANA GIANNESCHI DEMETRIO	**87293**	01/09/1983
004699	MARIELE DE OLIVEIRA SOUSA	**182**	28/12/1989
001651	MARINA LANNER DE MOURA	**42150**	17/06/1987
004399	MARINA MARINHO SILVA	**75707**	08/03/1991
006840	MARINA PINESE FURLAN	**54165**	10/11/1988
001562	MARINA VIANNA LOEB	**44885**	06/04/1983
006010	MARLON DO VALLE BARROSO	**13156**	22/11/1991
004978	MATHEUS CARDOZO PARMEGIANI	**425.281**	28/12/1999
000796	MAURIANE MARCELY CUNHA PIRES	**907197**	23/03/1980
000662	MICHEL DONATO GIANETI	**65556**	29/01/1980
002021	MICHEL PETRI SILVA	**35769**	06/10/1981
003679	MICHELE EMY YAMASHITA	**47270**	13/01/1986
006733	MICHELLE DE CAMPOS SILVA	**339563**	07/05/1998
006553	MILLA DE FREITAS OLIVEIRA	**42055**	05/01/1998
001217	MONIQUE FOGACA FERNANDES	**673685**	11/02/1998
006328	NATALIA ELOIZE DA SILVA GOMES	**277.575**	13/12/1994
006677	NATHÁLIA DA SILVA FERNANDES	**60795**	21/01/1989
005079	NAYANA MATOS SAMPAIO	**66941**	15/08/1988



PREFEITURA MUNICIPAL DE ITUPEVA
CONCURSO PÚBLICO - CPPMI 001/2023



005417	NELITON RICARDO FREITAS LARA	**33191**	30/05/1987
004724	PAMELA HELLEN LUZ DO NASCIMENTO	**167.916**	15/06/1997
005582	PAULA PERRE GREGORIO	**71038**	26/09/1982
004280	PERICLES VINICIUS GENTILE	**58761**	03/01/1992
005075	PRISCILA DE PAULA ALVES	**67924**	12/03/1993
006068	RAFAEL AUGUSTO FRANZIM AMBROSIO	**74519**	06/12/1996
006580	RAFAEL LIMA VERGILIO	**36051**	17/04/1997
004661	RAFAELA ADAM BARROS DOS SANTOS	**79191**	22/05/1991
001841	RALYVAN ARAUJO DOS SANTOS	**43651**	11/05/1994
006779	RAPHAEL MONTEIRO FERREIRA	**78373**	18/03/2000
001775	RAUL MARCELINO COLAGRANDE	**34334**	17/08/1995
005504	RENAN CARDOSO SOARES	**18774**	05/12/1988
006710	RENAN TAVEIRA	**272296**	07/11/1994
006547	RENATA ALMEIDA FADEL	**127.382**	13/08/1987
002392	RHAYSSA TERRA DE FARIA	**33003**	25/06/1996
005866	RICARDO LUIZ ALVES ANTONIO	**00527**	21/06/1982
005487	RICARDO LUIZ DALLA ZANNA	**74891**	03/10/1982
003499	RISELE CASSEB ABBAS PIN	**709.108**	30/09/1982
003396	ROSANA GOMES DE ALMEIDA	**5999874**	12/08/1990
005732	ROSANE OLIVEIRA COSTA	**0881**	26/08/1987
001174	ROSELI MARIA FORATTO	**57632**	23/02/1989
002791	SABRINA OLIVEIRA LIBERATO DA ROCHA	**678**	27/10/1999
005370	SABRINA SANTOS ROCHEL MAIA	**53310**	18/02/1982
001158	SABRINA ZANARDI OGUISSO	**96584**	24/11/1995
002163	SAMANTA MATTEI DE MELLO	**693992**	22/09/1979
004738	SARAH BIANCA DUARTE	**33506**	10/10/1983
004634	SARAH CORREA BARROCHELO	**623863**	15/09/2000
000451	SERGIO RICARDO HONORIO	**01733**	25/03/1970
000434	SILVIA ANDREIA MORELLI	**27258**	08/02/1982
001518	SONIA SATIE TAKAYANAGUI	**16972**	01/07/1982
007026	SONIA YOKO SAWAKUCHI	**023009**	19/07/1991
001170	STELLA SILVA MOURA	**34071**	04/11/1987
003213	STEPHANIE CRISTINA BONOME	**55231**	12/05/1989
004249	SUELLEM DE SOUSA PEREIRA	**33492**	18/12/1989
001254	TAIS RONDELLO BONATTI	**17453**	25/07/1980
004057	TALITA ARIELA SAMPAIO E SILVA	**325990**	26/03/1984
001458	TALITA CRISTINA OLIVEIRA	**924207**	28/07/1989
002131	TAMIRIS IMAEDA YASSUMOTO	**518794**	04/11/1992
005416	THAINA CAROLINE MARCELINO	**52648**	22/06/1997
005347	THAIS ALVES ROSA MATOS	**95408**	05/09/1995
003594	THAIS CORREA DE CARVALHO	**52610**	20/01/1993
000827	THATILA DE JESUS ASSIS	**89790**	19/02/1999
004370	THELMA FERREIRA DIAS THOMAZ PALMEIRA	**82329**	02/04/1983
005574	THIAGO RONCINI GOMES DA COSTA	**9300**	24/04/1992
000849	THOMAZ EVANGELISTA	**41069**	01/07/1998



PREFEITURA MUNICIPAL DE ITUPEVA
CONCURSO PÚBLICO - CPPMI 001/2023



001024	TIAGO ALMEIDA SANTOS COSTA	**44652**	11/01/1984
001538	TULIO DELAQUA	**63120**	27/12/1977
005238	TULIO GOMES PACHECO	**5807**	17/03/1989
000664	VANESSA CRISTINA SAVIETTO	**07995**	27/06/1990
001381	VINICIUS DE MORAES RUY SAPATA	**257715**	14/02/1997
006909	VINICIUS FILIPI SAVIETTO	**83385**	02/11/1996
002299	VINICIUS MONTEIRO	**88577**	04/04/1991
004059	VITOR TOME GOMES	**36725**	07/05/2001
003063	VITORIA ROBERTO PELLIS	**20493**	01/10/1996
006723	WILLIAM BENEDICTO FRAZAO DIAS	**76784**	14/09/1989
005324	WILLIAM MEURER DOS SANTOS	**994385**	06/03/1998
003511	WILLIAM MASSAO OBATA	**60756**	18/10/1982
003733	YASMIM CIBELI SIMAO SOUZA	**595437**	13/09/2002

TOTAL DE CANDIDATOS: 262

506 - Controlador Interno

Inscrição	Candidato	Documento	Dta. Nasc.
000493	ABNER SILVA DO CARMO	**88489**	13/03/2001
001755	ADRIAN LIMA DA SILVA	**64641**	27/02/1999
001967	ADRIANA APARECIDA DOS SANTOS CAMARGO	**31687**	12/03/1990
003547	ADRIANA SANTOS BASTOS RAVANHANE	**591.261**	02/06/1979
001233	ADRIANA SILVA CONDE	**12686**	30/08/1995
002679	ADRIANA STRAUB CANASIRO	**13011**	17/07/1968
003552	ADRIANA TINEM URBANO	**110410**	14/10/1976
005577	ADRIANO DE CASTRO RAMOS	**182345**	07/02/1995
003810	ADRIANO DO CARMO SOARES	**924626**	01/12/1978
003087	AGNALDO MENDES MOREIRA	**12034**	15/11/1972
006408	ALAN HENRIQUE LIMA RODRIGUES	**011.104**	30/06/1987
000896	ALESSANDRA VISNARDI	**52134**	17/12/1982
002800	ALESSANDRO DUARTE PEREZ	**48115**	07/07/1987
005348	ALESSANDRO PEREIRA MAZUCATO	**76440**	28/03/1994
000391	ALINE APARECIDA ROSSAFA ZEVIANI	**6088501**	01/10/1979
004235	ALINE PALOPI DE AZEVEDO	**15516**	07/05/1992
005003	ALISSON ALVES BRANDAO	**92432**	15/05/1996
005334	ALVARO AUGUSTO CALEGARI	**04471**	24/08/1985
003012	ALVARO DE LIMA RODRIGUES	**97609**	05/12/1993
007009	AMAURI RODRIGUES DA SILVA	**29747**	09/12/1990
002567	ANA CAROLINA MARION SANTOS	**073401**	28/01/1983
004542	ANA KAROLINA DOS SANTOS LIMA	**1291**	28/01/1995
002297	ANADIA EDVIRGES CID SOUZA BRAMBILLA	**27206**	09/09/1981
004226	ANDERSON ANTONIO HERGESEL	**06842**	27/02/1981
003205	ANDERSON CARLOS DO NASCIMENTO	**7821295**	30/07/1998
003690	ANDERSON LUIS CACHIOLO	**5416**	21/05/1989



PREFEITURA MUNICIPAL DE ITUPEVA
CONCURSO PÚBLICO - CPPMI 001/2023



006611	ANDREI QUAGGIO DOS SANTOS	**80405**	20/05/1977
006442	ANDREIA DE OLIVEIRA FIGUEIREDO	**329.942**	22/09/1986
001568	ANDREIA DE SOUZA GUIMARÃES	**08498**	22/04/1975
006211	ANSELMO DONATO SILVA	**40470**	05/05/1974
002148	ANTONIO DONIZETI CACHIOLO	**347922**	07/02/1971
006290	ANTONIO LEME DOS REIS	**121647**	10/04/1965
001904	ARISVALDO SANTOS DE SOUZA	**409134**	06/09/1979
004636	ARNALDO RIZZI	**311.368**	28/12/1962
004639	ARYELLY DE PAULA BEDIN BROCHADO	**84397**	09/01/1996
006338	ATOS DA SILVA PIRES	**273013**	26/07/1967
002353	BRUNA LENISE RIBEIRO TORESIM	**2034**	03/10/1987
000594	BRUNO AMELIO TAVARES	**54865**	27/06/1984
002435	BRUNO CARNEIRO LEO	**124.178**	29/04/1992
002595	BRUNO DE SOUZA RIBEIRO	**14.539.7**	24/11/1991
003070	CAMILA CRISTINA DE LIMA GONCALVES FREITAS	**37535**	03/05/1988
000204	CARLOS HENRIQUE OLIVEIRA DE CASTRO	**01056**	15/03/1986
001544	CASSIO MARCELO SILVA MATOS	**96829**	17/01/1973
004247	CATARINA CESARIO VAZ CORREIA	**80567**	06/01/1998
001242	CELSO MASSAO NAKANO	**196659**	24/03/1976
006364	CESAR CARNEIRO FONTES	**430990**	15/06/1961
001687	CLAUDENEI GONCALVES VIANA	**11027**	10/02/1983
003730	CLAUDENICE FREITAS DA COSTA	**275325**	01/09/1974
001111	CLAUDIA CRISTINA DA CRUZ SILVA	**46551**	23/09/1987
001191	CLAUDIORLEY PELEGRINI DE SOUZA	**68898**	29/11/1981
006506	CRISLAINE DE AQUINO NEVES	**24205**	26/12/1997
006760	CRISTIANE FRANCELINO DE ANDRADE	**68669**	02/12/1978
000923	CRISTIANE RIBEIRO DOS SANTOS COSTA	**19968**	09/06/1983
005401	CRISTIANO GOULART NOVAES	**72108**	08/05/1979
002267	CUSTODIO AMORIM	**190736**	13/01/1973
002832	DANIEL DYODI TOKUNAGA	**03882**	14/05/1984
004099	DANIEL GONCALVES DA SILVA	**67365**	22/06/1998
001906	DANIEL URBINATI RIBEIRO	**59467**	09/08/1993
005938	DANIELA APARECIDA GHIROTTI LUCAS	**79649**	08/10/1979
002623	DANIELE MILANI	**515016**	12/11/1985
001000	DÉBORA CURTI VELOSO DE LIMA	**74566**	13/11/1996
005507	DEBORA DA SILVA	**55968**	11/12/1978
006136	DENISE FERREIRA FERRAZ	**71195**	19/01/1987
002648	DIEGO BARBOSA DUARTE	**5429210**	28/05/1990
002906	DIÓGENES DE MORAES REIS E SILVA	**82248**	26/12/1970
003100	DIOGO NUNES PEREIRA	**4**	16/01/1985
004660	DJAVAN DE ALCÂNTARA LIMA	**53440**	08/11/1996
003185	DOUGLAS RENATO PINHEIRO	**63800**	24/01/1975
003005	DRIELE SIQUEIRA EUGENIO	**62655**	30/07/1991
000785	DYEGO DE BARROS MEDEIRO	**539348**	19/10/1987
006890	EDISON PITTORRI	**20895**	06/10/1974



PREFEITURA MUNICIPAL DE ITUPEVA
CONCURSO PÚBLICO - CPPMI 001/2023



002426	EDMILSON CASAGRANDE RICCA	**88975**	03/06/1977
002806	EDSON CARLOS DA SILVA	**48057**	26/11/1970
001343	EDSON LIMA DE SOUZA	**60459**	16/11/1981
003289	EDUARDO LOURENCO DA MOTA	**45347**	13/09/1979
004779	EDUARDO SIEIRO LUNGOV	**229.172**	07/02/1970
000823	ELAINE CRISTINA PEREIRA	**00609**	25/01/1979
001907	ELENITA BRANDAO MAGALHAES	**33599**	30/12/1989
003891	ELIANE UTRABO CAMACHO	**49500**	17/11/1986
004809	ELISANGELA MOIA GUEDES	**88746**	14/07/1976
000574	ELIZIA ROSA DOS SANTOS	**23881**	14/09/1972
000110	ELLEN KOMATSU VARANDA LIMA	**149.058**	13/12/2001
003358	ELTER FLAVIO PEREIRA DE SOUZA	**110700**	13/07/1982
004995	ELTON LUIZ RODRIGUES MACHADO	**44640**	30/07/1987
002412	ELTON RODRIGO PEREIRA	**26385**	14/03/1986
003516	ERICA DE FREITAS SOARES DOS SANTOS	**69118**	10/11/1973
000680	ERICO GUSTAVO TOMAZ DA SILVA	**9620**	19/02/1984
006983	ERIKA CORREA MACIEL CRISTANCHO	**77361200**	10/04/1984
002368	EWERTON LOUIS OLIVIERI CLEMENTE	**3206**	02/07/1983
006352	EZEQUIEL GONZAGA DE MELO	**29074**	19/08/1990
006511	FÁBIA ARAÚJO DE ALMEIDA	**7603**	12/02/1994
005806	FABIO DE MORAES SILVA	**12867**	26/09/1981
002724	FATIMA BENEDICTO	**47197**	06/01/1974
000735	FELIPE GRAVENA DIAS	**82461**	09/09/1988
002138	FELIPE NAZARETH FERREIRA	**6583**	19/07/1992
002221	FELIPE RACOSTA LEITE	**35703**	29/11/1989
001309	FERNANDA TEIXEIRA FIORANTE	**62892**	25/06/1992
005260	FERNANDO APARECIDO MOGIONI	**9141**	28/11/1964
002155	FERNANDO SANTANA DA COSTA	**424352**	30/03/1980
000266	FLAVIO GONÇALVES DE OLIVEIRA	**53779**	12/03/1971
003941	FRANKLIN ANDERSON FAUSTINO DA SILVA	**151.5**	05/01/1979
004716	FRANKLIN CARNEIRO DA SILVA	**770.029**	07/08/1983
006856	GABRIELA AUGUSTO ENGEL	**74305**	07/10/1995
002664	GERALDO CARDOSO DE JESUS	**02868**	20/03/1964
003844	GERSON AUGUSTO BIZESTRE ORLATO	**27887**	01/01/1984
004366	GIANCARLO MOSSO MARTINS	**871372**	15/07/1999
000176	GISELE APARECIDA DE OLIVEIRA FARIAS	**07930**	02/11/1996
006413	GISELE HELENA MARTINEZ	**18934**	16/12/1982
003507	GLAUCEA FOGAÇA DE ALMEIDA	**21371**	31/05/1986
004681	GUILHERME DE SOUZA GOMES	**85562**	26/08/1973
001734	GUILHERME DO ROSÁRIO OLIVEIRA	**06213**	17/12/1991
004922	GUSTAVO CEZAR FERNANDES	**98120**	16/06/1997
005385	GUSTAVO SCARAMEL MAZINI	**182.758**	07/12/1976
006897	HAGDA CRISTINA MONTEIRO CHIARI	**93972**	28/06/1993
000697	HARLIS HEHNES ESPÓSITO	**63275**	02/12/1965
006047	IGOR GONÇALVES DUARTE	**46760**	01/02/1988



PREFEITURA MUNICIPAL DE ITUPEVA
CONCURSO PÚBLICO - CPPMI 001/2023



006734	INACIO TAVARES DE OLIVEIRA	**8795**	19/10/1997
002942	IVOMAR LUIZ DA CONCEIÇÃO	**79887**	12/01/1976
001253	IVONEIDE DE OLIVEIRA BORGES NERE	**452.406**	21/08/1979
005364	JANDER LUIZ SILVA ARCHANJO	**7457**	22/01/1995
001196	JANIELTON NOGUEIRA BATISTA	**11842**	02/05/1985
002825	JANILUCIA GOMES DO CARMO	**52349**	29/07/1983
001732	JOAO CARLOS FIGUEIREDO LOPES	**54193**	31/01/1989
000848	JOÃO DOMINGUES PRATES NETO	**497631**	06/03/1979
003160	JOAO VITOR GIARETTA	**42425**	17/01/2001
002641	JOCASTA LIMA MARTINS	**222892**	15/11/1987
005340	JOICEANE ESTEVES DOS SANTOS DA CRUZ	**44995**	18/04/1991
003767	JONHNNY MICHAEL MOREIRA BATISTA	**8804**	26/10/1991
001564	JOSE GILVALDO DA SILVA	**29525**	27/02/1966
001919	JOSE UILIAM LOIOLA DA SILVA	**75796**	23/03/1985
000727	JOVAIR ACACIO VIEIRA	**380781**	02/06/1983
005006	JOYCE CASTELLI BRANDAO	**65496**	09/06/1996
001702	JULIANE BONAMIGO	**51517**	16/11/1982
000934	JULIO CESAR BORSANI	**67851**	25/04/1980
005313	JULIO CEZAR ARAUJO BERNABEL	**67814**	21/04/1980
001662	KELLY CRISTINA SOARES	**02562**	24/06/1980
000661	LAIS HELENA SANTIAGO COELHO	**965**	06/04/1979
005490	LARISSA DIAS GAVA	**64301**	07/10/1994
002234	LEANDRO MARANGON	**33741**	30/04/1982
002171	LEIDIANE SOARES DOS REIS	**461**	18/12/1984
005881	LEONARDO CAMARGO OLIVEIRA DOS SANTOS	**10491**	27/11/1998
004874	LEONARDO CASARETTI LOTITO DE MELLO	**8404594**	22/09/1987
003719	LEONARDO DOS ANJOS BRUNASSI	**14007**	16/08/1985
001243	LEONARDO DOS SANTOS PEGORETTI	**8041220**	01/09/1990
007111	LEONARDO ROMBOLA DE SOUZA MARTINS	**28122**	08/08/2000
006131	LEONARDO VARGAS SILVA	**05705**	21/08/1980
001033	LERIANE CRISTINA RIZZOTTI	**05376**	04/04/1990
006329	LISETE ARAUJO ROCHA DE SOUZA	**865042**	07/03/1981
006417	LUAN FREITAS MARTINEZ MARTINEZ	**574.121**	12/12/1994
007019	LUCAS DE SOUZA PINHEIRO LEITÃO	**08274**	03/11/1984
006312	LUCAS MANSOUR SOUZA	**312252**	22/04/1988
005702	LUCAS PORTO GUIMARAES DE CERQUEIRA	**75**	18/09/1997
006197	LUCAS RAFAEL RECCHIA	**7814684**	12/12/1994
000885	LUCAS SEBALHOS	**9314**	21/10/1996
003014	LUCIANA DE MORAES DANTAS	**365**	05/05/1982
000774	LUCIANA SOARES DA SILVA LIMA	**64345**	14/12/1979
001475	LUCIANO CARLOS BARBOZA	**177000**	17/06/1983
002253	LUCIANO DA SILVA OLIVEIRA	**35305**	03/03/1981
005207	LUCIENE APARECIDA DE FARIA ALMEIDA	**771**	25/08/1976
005185	LUCINÉIA APARECIDA VIEIRA DE ANDRADE	**243**	11/02/1973
006686	LUIS ROBERTO BARBOSA SOARES	**913.463**	11/12/1996



PREFEITURA MUNICIPAL DE ITUPEVA
CONCURSO PÚBLICO - CPPMI 001/2023



001756	LUIZ MILLER DOS SANTOS MARTINHO	**10032**	22/01/1991
003085	MAIARA TASSIA THOMAZINE	**95281**	05/04/1984
006433	MARCEL SALVI VAZZOLER	**67731**	22/05/1998
005097	MARCIA BARRETO CINTRA	**9061**	30/05/1979
002830	MARCIANO G ESTACIO	**79097**	31/10/1988
003017	MARCÍLIO LUIZ DE CAMARGO FILHO	**34935**	15/12/1974
005369	MARCIO APARECIDO REIS	**934.554**	01/02/1971
005713	MÁRCIO JOSÉ DA SILVA	**26847**	31/05/1979
006011	MARCOS DA SILVA TRAVASSOS	**9946**	30/05/1960
006851	MARCOS RAFAEL PRAXEDES DA SILVA	**76953**	17/07/1993
002882	MARCOS ROGERIO SAI	**460612**	31/01/1973
004218	MARCOS WILKER MARINHO DE MORAIS	**37358**	24/12/1981
003797	MARIA DE FATIMA LIMA OLIVEIRA	**50426**	04/06/1986
000360	MARIA JOSE DOS SANTOS PAZ	**13086**	29/12/1965
005802	MARILI SIQUEIRA DA SILVA	**97992**	29/11/1972
000346	MARINA CAROLINA COBUCCI GUERRA	**44154**	14/05/1999
005128	MEIRIELE SANTOS DE LIMA	**87588**	25/05/1988
001198	MICHAEL ESTEVAO DURAU WALKER	**36458**	26/06/1981
003453	MICHELE DA SILVA VENTURINI VIEIRA	**95043**	28/03/1984
000986	MICHELE FEITOSA MARTINS	**585764**	21/10/1988
004757	MICHELLE DOMINGUES	**421760**	14/12/1981
001690	MILTON BARBOSA FILHO	**896628**	03/04/1976
005742	MIQUEIAS RIBEIRO DA SILVA	**31707**	01/10/1991
000789	MIRIANE LILIAN NAKASHIMA BERTON	**8622989**	02/01/1974
001438	MIZAE FAUSTINO DA PAZ	**94562**	29/05/1967
006218	MOISÉS FIUZA GARCEZ JUNIOR	**40859**	08/01/1985
001244	MYLENA DE SOUZA	**615**	22/04/1993
001888	NAATHYEL KHAUE TERRA DOS SANTOS	**63852**	30/07/2001
002985	NAIR HELLAINE PEREIRA DE SOUZA	**15503**	10/01/1983
002216	NATALIA TEODORO DA SILVA	**86814**	25/12/1983
005839	NELSON CARVALHO MORAIS	**96366**	11/08/1980
006898	ODINEI APARECIDO BOSCOLO	**99472**	24/02/1980
004553	PATRICIA HONO	**322539**	12/05/1977
001498	PAULO ANDRÉ SANTOS COSTA	**5322872003* *	23/01/1998
001678	PAULO NUNES DA SILVA	**258283**	09/09/1965
004855	RAFAEL BRASSEIRO RAPHANELI	**95338**	13/11/1985
000909	RAFAEL CARLOS DE AVEIRO	**01074**	04/01/1986
004695	RAFAEL GOBO COCIELLO GUIMARAES	**66456**	04/01/1981
000584	RAFAEL LOUREIRO NILSSON	**75570**	24/07/1986
002819	RAFAEL RAMOS DE ASSIS	**08077**	06/01/1983
004024	RAFAEL RUBIN	**99430**	05/06/1989
003066	RAFAEL SIGRIST PONTES MARTINS	**243893**	05/05/1990
004982	RAIMUNDO ALVES MONTEIRO NETO	**598079**	01/10/1982
003494	RAQUEL VIVIANE DE CARVALHO SANTOS	**172120**	15/07/1980



PREFEITURA MUNICIPAL DE ITUPEVA
CONCURSO PÚBLICO - CPPMI 001/2023



004122	RAUL RODRIGUES DE LIMA	**76655**	06/08/1986
003298	REGIANE BORGES GLICERO	**074826**	13/08/1987
003939	REGIS SEIDI ISOMURA	**712060**	06/11/1979
005291	RENAN OLIVEIRA FERREIRA	**6174**	09/06/1988
004114	RENATO GUEDES DA SILVA	**763016**	31/01/1972
000106	RHAFANEL ROCHA TAFARELO	**15628**	22/05/1988
000635	RICARDO RIDOLFI DE SOUZA	**338.829**	25/03/1976
000562	ROBÉRIA ALVES EICHENBERGER	**46114**	09/09/1973
005328	ROBSON RIBEIRO	**48358**	18/03/1982
005593	RODOLFO MAURINO NORDI	**60199**	06/03/1978
006730	RODOLPHO GABRIEL CONSTANTI	**971638**	24/03/1992
003775	ROGERIO DE MATOS PINTO	**07680**	30/03/1978
002554	ROGERIO SOUSA DANTAS	**40846**	27/02/1979
006271	SANDRA DE SOUZA VIANA	**4639**	20/02/1975
006625	SARAH MARIA PRICEVICIUS	**32362**	24/02/1986
006571	SINOMAR AUGUSTO DO NASCIMENTO	**03375**	29/03/1976
001581	SIRLENE GAMA SILVA DOS SANTOS	**77323**	22/03/1989
005493	STEPHANE DO AMARAL GERSOGAMO	**92778**	27/02/1987
006774	SUSANA GERCWOLF	**7958**	05/11/1993
006810	TAIS REGINA SILAMA BODAS	**52074**	17/07/1986
006837	TALITHA DA SILVA BONEQUINI	**96765**	11/06/1986
003817	THIAGO BRAULIO MUNHOZ GOMES	**0802**	17/11/1991
003463	THIAGO MEIRELES GONCALVES	**912253**	07/03/1988
003840	THIAGO OLIVEIRA SANTOS	**59623**	21/03/1984
005489	THIAGO UNGARETTE LOPES	**28570**	21/12/1977
004323	THIARA PAZ DOS SANTOS	**71**	29/12/1987
002278	TIMÓTEO DOS PASSOS SANTOS MARTINS	**769.803**	14/08/1987
005384	UESLEY INACIO DA SILVA	**291600**	26/07/1977
002393	VANESSA APARECIDA DE OLIVEIRA LOPES	**519.725**	18/04/1986
001503	VANESSA DA SILVA COLODRO	**906.771**	11/12/1984
004200	VANESSA LOURENCO	**28767**	10/08/1985
006254	VICTOR PADILHA LEOPARDI	**02252**	14/06/1989
006085	VICTOR SANTOS FORTUNATO	**13469**	12/05/1993
000950	VINICIUS OLIVEIRA DO CARMO	**31563**	29/04/1993
005098	VITOR BELAVENUTO	**50576**	20/11/1984
004914	VITOR HENRIQUE SILVA SANTANA	**106.511**	25/04/1994
000097	VITOR LUIZ MIRANDA	**18976**	21/10/2000
003263	VIVIAN CRISTINA BENITE CAMPOS	**222.452**	31/08/1981
000043	VIVIANE DO NASCIMENTO	**17150**	28/11/1981
005563	VIVIANE NASCIMENTO FARIAS FIORE	**42750**	06/04/1975
000867	WAGNER CRISTIANO AZEVEDO DA CRUZ	**502215**	01/01/1977
006438	WELINGTON LINO DE OLIVEIRA	**197886**	23/05/1986
002821	WELLITON BARBOSA BORGES	**192**	17/08/1977
001041	WESLEY PABLO PINHEIRO CAMILO	**260171**	18/06/1996
002429	WEVERTON FERNANDES DA SILVA	**779.078**	18/03/1989

Este documento é cópia do original, assinado digitalmente por YASMIN GODOY FLORIM (CPF **030908**) em 11/09/2023 às 12:41:28 (GMT -03:00).

Para conferir o original, acesse: <https://www.dioe.com.br/verificador/7587-1274-3ee1-127e>



PREFEITURA MUNICIPAL DE ITUPEVA
CONCURSO PÚBLICO - CPPMI 001/2023



003741	YASMIN GODOY FLORIM	**26**	17/03/1993
--------	---------------------	--------	------------

TOTAL DE CANDIDATOS: 251

507 - Tecnólogo em Comunicação e Marketing

Inscrição	Candidato	Documento	Dta. Nasc.
-----------	-----------	-----------	------------

TOTAL DE CANDIDATOS: 0

508 - Turismólogo

Inscrição	Candidato	Documento	Dta. Nasc.
005754	ADILSON DE SOUZA NOGUEIRA	**.136.280**	20/01/1986
000943	ADRIANA GAMA DO NASCIMENTO	**49780**	08/07/1983
004753	ADRIANA HERMAN	**977.379**	12/10/1974
003451	ADRIANA TIEMI AOKI	**982421**	15/12/1984
004450	ALEXANDRE BEZERRA PEREIRA	**783.876**	09/03/1998
004440	ALEXANDRE REZENDE DE OLIVEIRA	**2067**	26/07/1974
005054	ALICE NUNES VELOSO NOGUEIRA	**206**	20/08/1998
001318	ALINE CAMPOS DOS REIS	**20960**	07/02/1994
000293	ALINE CRISTINA DE OLIVEIRA BOZELLI	**3768773**	07/11/1985
001334	ALINE DE OLIVEIRA	**32476**	03/04/1993
003202	ALINE FERREIRA DE SENA	**721919**	11/05/1992
003049	ALINE PREZOTTO MACEDO	**.159.855**	05/02/1984
001749	ALINE RODRIGUES SEMEZATO	**87396**	25/02/1995
003885	ALISON KOBAYASHI MARIANO	**08575**	25/03/1991
001770	AMANDA CRISTINA RAFAEL	**72936**	20/10/1994
005858	AMANDA DA SILVA OLIVEIRA	**98506**	31/10/1997
000297	AMANDA MACHADO DA SILVEIRA ALVES	**134290**	20/09/1984
005149	AMANDA SOUSA RODRIGUES	**47258**	11/05/1994
006409	ANA CANTON GARCIA	**54636**	10/02/1975
002396	ANA CAROLINA PASQUOTO TAVARES	**94759**	13/11/1986
005549	ANA CAROLINA RIBEIRO BICUDI SIQUEIRA	**60797**	19/04/2001
003655	ANA LETICIA PEREIRA SOUSA	**72549**	24/08/1994
000764	ANA LUIZA MAIA BARROS	**82153**	19/02/1998
006376	ANA LUIZA PIMENTEL BITTENCOURT	**734488**	20/02/1979
006879	ANA MARIA TEIXEIRA PERONE	**.695.345**	02/05/1968
004016	ANA PAULA AQUINO SANTOS	**51252**	23/06/1987
006245	ANA PAULA DA SILVA NOGUEIRA	**48586**	08/08/1991
006141	ARIADNY LORRAIN DA SILVA	**7022268**	04/06/1997
003909	ARTHUR DA SILVA CORREA	**53004**	31/08/1991
005058	BARBARA DE OLIVEIRA ESPOSO	**.760.384**	29/10/1994
001587	BEATRIZ HAUL	**64348**	10/10/2000
002589	BEATRIZ RIBEIRO PEDRETTI	**88256**	29/05/1997
003636	BIANCA FERREIRA MARTINS	**06127**	30/09/1993



PREFEITURA MUNICIPAL DE ITUPEVA
CONCURSO PÚBLICO - CPPMI 001/2023



003519	BRUNA VERAO BERTINI	**6806**	14/11/2001
001015	BRUNO JUNIO DA SILVA	**49925**	28/03/1991
005294	CAMILA RAINHA DE OLIVEIRA	**34123**	14/12/1995
006283	CARLOS ROBERTO DE MELO	**99009**	07/08/1978
000840	CARMEN LAIS DA COSTA AFONSO	**00415**	01/01/1987
001086	CAROLINA SOUSA SILVA	**42564**	05/02/2000
005325	CAROLINE DE CAMARGO SANTOS SILVA	**46524**	10/07/1986
005841	CAROLINE VIEIRA DA SILVA	**04456**	16/12/1993
002580	CATHARINA BITTENCOURT DOS SANTOS	**209916**	06/11/1998
005014	CINTIA RIBEIRO DINIZ PEDROSO	**92756**	21/05/1996
001359	CLAYTON BRANDÃO DA SILVA	**055334**	11/07/1984
002692	CRISTIANO SILVA CASADO	**402.752**	25/12/1981
000888	DAIANE ESTACIO DA SILVA TAVARES	**09714**	18/06/1998
001416	DAIANE OLIVEIRA DA SILVA	**89717**	13/12/1996
003368	DANIELE CRISTINE TRESKA	**31362**	09/10/1990
002039	DANIELE FRANCISCO DA SILVA SANTA FE	**737972**	11/05/1990
007101	DANILO FONTES	**341**	09/12/1982
005396	DANILO PIMENTEL FERREIRA DA SILVA	**50208**	14/12/1983
001785	DAYANE OLIVEIRA DE LIMA	**72607**	26/07/1986
004062	DEBORA ANGELA LIMA	**96681**	29/06/1989
005188	DEBORA CRISTINA GONCALVES APOLINARIO	**17.286.1**	13/03/1996
005093	DEBORA DE CASSIA ALVES DO NASCIMENTO	**40638**	22/05/1986
006635	DEBORA DE OLIVEIRA FIRMIANO	**57784**	14/08/1990
004904	DEBORA DE SOUZA LEITAO	**86290**	27/05/1998
000793	DEBORA MORI FERREIRA	**3.639.368**	24/06/1995
003392	DJAIR MARCILIO DA SILVA	**164036**	04/09/1976
000853	EDSON THOMAZ PEREIRA	**4092**	13/02/1973
001088	EDUARDO TORROGROSA REIS	**37855**	07/01/1994
001746	ELAINE OLIVEIRA HAILER	**2090232**	10/02/1999
001672	ELIANE MEZINI	**87564**	31/05/1982
003921	ELIS CRISTINA SANTOS	**24.260.7**	31/01/1986
000691	ELLEN CARLA CRUZ DOS SANTOS	**21726**	30/07/1998
006759	ERIKA FARIAS DE ALMEIDA	**51083**	16/10/1993
006926	ERON DA SILVA	**9288**	30/06/1980
003184	ERYCLES FABRICIO ALVES BRITO	**956**	20/02/1999
003658	ESDRAS MATHEUS SILVA MATIAS	**039**	29/04/1975
003477	EVA CRISTINA PINTO ALVES	**9139**	12/02/1992
002242	EWERTON HENRIQUE DE MORAES	**87583**	24/05/1990
005302	FABIO LOPES BEVILACQUA	**334615**	03/07/1978
002991	FABIO POZATI	**60191**	11/07/1975
003051	FABIO RODRIGUES CANDEA	**8173**	26/10/1995
006575	FABIOLA BEVERVANCO ZDEPSKI	**1203**	21/05/1979
005377	FAUSI KALAOUM	**48675**	14/12/1991
004696	FELIPE BORBOREMA CUNHA LIMA	**629**	22/11/1973
002354	FELIPE DE MORAES BATISTA	**588678**	23/06/1979



PREFEITURA MUNICIPAL DE ITUPEVA
CONCURSO PÚBLICO - CPPMI 001/2023



000889	FELIPE GARCIA RUSCHEL CRUZ	**1132215**	02/02/1978
006455	FELIPE PACHECO OLIVEIRA	**662.381**	21/09/1984
007044	FERNANDA DE AZEVEDO SHIMIZU FERREIRA	**35564**	21/11/1992
000692	FERNANDA LEITE FERREIRA	**53173**	07/04/1993
006841	FERNANDA MARTINS DA SILVA	**099229-**	15/09/1982
003268	FERNANDA MARTINS PAPA	**6180**	13/04/1983
003530	FERNANDA RODRIGUES DOS SANTOS	**92621**	29/01/1990
002960	FLAVIA DE MORAES	**82485**	30/04/1974
004808	FLAVIA REGINA VON AH	**51705**	12/01/1993
004327	FLORA PEREIRA FLOR	**80918**	03/02/1981
001524	FRANCISCA DAIANA OLIVEIRA	**95108**	25/01/1996
005468	GABRIEL DE OLIVEIRA DANHAO	**86339**	29/12/1999
002302	GABRIELA DE SOUZA CARDOSO	**19409**	06/08/1995
001563	GABRIELA FERNANDA DE SOUZA	**12444**	12/04/1996
001822	GABRIELA LONGATTI CASTRO	**252481**	17/12/1998
000060	GABRIELA RAFFANTI	**98392**	24/06/1986
001399	GABRIELLA MORAIS	**28747**	02/06/1996
001554	GABRIELLE FERREIRA MACHADO	**4459**	14/01/2000
000969	GABRIELLE RANIER MACIEL	**260405**	20/10/1982
001251	GEORGEA ZEREZUELA	**30087**	17/08/1981
005297	GIOVANNA SANTOS YOKOYAMA	**51482**	20/08/2002
003807	GISELE CRISTINA MENDONCA AGOSTINHO	**01095**	09/03/1983
002666	GISELE DE SOUZA	**37115**	04/11/1980
006639	GLAUBER HENRIQUE SANTOS CALDAS	**639672**	15/06/1981
005731	GUILHERME BISPO MIRANDA DA SILVA	**85058**	23/07/1994
006866	HELENA NUBIA DE OLIVEIRA	**721704**	07/11/1984
000743	HENRIQUE GOMES SIMOES	**70012**	28/09/2001
002103	INES DE CARVALHO MELO	**542**	17/10/1989
005269	INGRA BUENO VALLI MARCASSA	**92937**	22/09/1993
006637	ISABELA FALCAO CARNEIRO PESSOA MELO	**01964**	04/03/1999
002208	ISABELLA DA SILVA FURTADO	**90251**	23/11/1995
001465	ISABELLA MELANI FERRARO	**663030**	11/12/1994
002704	ISADORA DE OLIVEIRA PINTO BARCIELA	**928354**	11/02/1993
002909	ISIS CASTRO FORTUNATO PIRES	**50551**	02/05/1983
001092	ISRAEL LISBOA GOMES BATISTA	**8698**	22/11/1997
001449	JANAYNA PRISCILLA VIEIRA GUIMARAES	**239**	12/05/1979
003900	JEFFERSON LORENCINI GAZONI	**65**	30/06/1970
000195	JENIMA APARECIDA DE PAULA	**472905**	29/02/1976
004330	JESSICA ALEXANDRA TONINI	**539034**	20/06/1991
002455	JOAO LUIZ VAN HAM MELLO	**61200**	17/11/1991
001429	JOAO VICTOR DA SILVA SANTOS	**87368**	03/10/1999
004482	JOEL DA CONCEICAO	**450.110**	12/03/1965
003401	JOELMA BATISTA DE OLIVEIRA	**97597**	09/08/1971
005017	JOICE KELLY MENDONCA DA SILVA	**554**	03/04/2001
005410	JOICE SOARES	**6047**	31/08/1986



PREFEITURA MUNICIPAL DE ITUPEVA
CONCURSO PÚBLICO - CPPMI 001/2023



001598	JORGE FRANCISCO DA COSTA	**45680**	11/11/1972
005623	JOSAINÉ CRISTINA CARDOSO QUINTINO	**89017**	07/10/1982
001003	JOSE LUIS DE FRANCISCO	**04341**	31/07/1979
003562	JOSE ROBERTO FRANCO BARRA	**44365**	15/10/1972
005830	JOSE VITOR CALLEGARI DE ARAUJO	**52916**	07/03/1998
000701	JOSELMA DA COSTA CORDEIRO	**32902**	19/10/1985
006440	JULIA CASTRO DOS SANTOS	**244.009**	13/04/2003
001856	JULIA DE OLIVEIRA	**840.849**	16/05/1996
005567	JULIA MARIA DA SILVA MENEZES	**56350**	06/04/1990
004688	JULIA MOREIRA DE DEUS	**80111**	29/10/1997
003868	JULIANA ALINE NAKAZONE	**22629**	23/03/1998
005432	JULIANA ARAUJO COSTA	**050091290**	14/02/1989
006829	JULIANA CAROLINA DOMINGUES	**89912**	07/03/1995
004424	JULIANA CRISTINA DA ROSA	**45484**	11/07/1983
006951	JULIANA SARGENTELLI MARTINS	**27461**	28/11/2000
000754	JULIANA SODRE BRITO	**41620**	03/02/1984
007033	JULIANE ALVES DUARTE	**203319**	19/01/1994
003776	JULIANE RIBEIRO DA SILVA	**45228**	04/03/1994
003065	JULIO PEREIRA DA CRUZ JUNIOR	**080.62**	22/08/1975
006904	JUNIA LUCIO DE CASTRO BORGES	**107771**	10/12/1980
004131	JUSSARA ALVES RIBEIRO	**4871**	25/08/1981
000671	KAREN APARECIDA ANDRADE	**51887**	29/05/1999
004656	KARINA LETICIA GONCALVES SEGRE	**20365**	28/04/2002
001354	KARINA SOUZA PEREZ SANTOS	**81768**	13/04/1997
002922	KELLY DE ALMEIDA BORGES CHAVES	**32505**	08/05/1987
003605	LAIR APARECIDA MAIA GUIMARAES	**769163**	24/04/1965
001472	LAIS MARTINS PEREIRA	**71683**	12/06/1998
001604	LARA CAMARGO CRUZ	**73356**	20/12/1992
005619	LARISSA CAROLINE DIAS ROCHA	**86761**	21/05/1999
004754	LARISSA DARINO NATANIEL ALEXANDRE	**89635**	15/09/2003
004894	LARISSA MODENA BORGONOVÍ	**2820**	01/08/1984
003601	LARISSA PRADO RODRIGUES	**44282**	28/08/1996
004613	LAURA CAROLINE SILVA MODANEZ	**38704**	26/04/1995
002761	LAURA MARIE GRUSZECKI	**023790**	08/12/1978
006824	LAURA PEREIRA SANTOS	**80437**	17/05/1997
003010	LEANDRO DE SOUZA FERREIRA	**358970**	31/01/1978
006826	LEANDRO RODRIGUES SATIRO DE OLIVEIRA	**41214**	10/02/1998
001791	LETICIA DA COSTA SILVA	**61636**	08/11/1997
006877	LETICIA DOS SANTOS MELO	**544242**	23/06/1987
001453	LETICIA GOMES DE OLIVEIRA	**85971**	21/10/1997
006940	LETICIA JOSE DA SILVA BERNARDO	**277**	15/09/1995
002125	LETICIA ROCHA FERREIRA	**73639**	25/08/1995
004151	LIDIANE DE PAULA MADALENA	**317952**	31/12/1992
000721	LIGIA DE PAULA RODRIGUES	**56161**	14/08/1989
002527	LILIAN DE PAULA VEIGA	**90464**	21/03/1982



PREFEITURA MUNICIPAL DE ITUPEVA
CONCURSO PÚBLICO - CPPMI 001/2023



001946	LUANA ALVARENGA DI TURI	**81747**	14/05/1991
006638	LUANA THARINY CARDEAL DE JESUS	**60748**	14/03/1985
003214	LUCAS BATTISTELLA	**87291**	26/06/1986
006900	LUCAS MESQUITA NUNES	**44954**	30/01/1995
000718	LUCAS SIQUEIRA SILVA	**67014**	05/09/1985
003273	LUCIANA APARECIDA ANTONIO	**89026**	25/02/1977
004265	LUCIANA GALDIERI MARTINO	**095.507**	08/01/1982
003830	LUCIANA SAYURI YONA	**39075**	26/03/1971
006356	LUCILENE MISAE OLIVEIRA OSHIRO	**86**	09/02/1978
004119	LUCINEIDE ROSA MUNIZ	**3553**	01/11/1960
002351	LUIS FELIPE UCHOA SOARES	**87984**	08/10/1992
006667	LUIZ CLAUDIO DE OLIVEIRA	**829413**	02/05/1974
005139	LUIZ HENRIQUE SOARES DOS SANTOS	**7661**	01/10/1996
002270	MAIRA GIOVANA DE FREITAS	**90311**	26/03/1998
001795	MANOEL FERREIRA DA SILVA VENANCIO	**081.670**	09/04/1982
006957	MANUELA BAGGETTI FERRAZ DE ALMEIDA	**47296**	22/07/1983
003062	MARCEL SIQUEIRA DIAS	**66883**	12/07/1999
005143	MARCELA RODRIGUES ALVES FERREIRA	**01973**	16/01/1982
004865	MARCELA SOUZA DA SILVA	**163163**	28/10/2001
001235	MARCELO SILVA PIRES	**9894656**	29/04/1979
005975	MARCIA REGINA VALLE MIELKE	**99259**	21/12/1959
002668	MARCOS LENNON JUCA LOPES	**0757766**	06/09/1992
007018	MARCOS PAULO ROCHA DOS SANTOS	**68950**	14/02/1994
003111	MARCOS ROBERTO DE CASTRO PADILHA FILHO	**238383**	04/01/1991
002917	MARGARETH RIBEIRO CARVALHO	**71225**	19/08/1981
007061	MARIA ALDELANIA SILVA SANTOS	**32520**	05/11/1996
006626	MARIA CAROLINA MUNIZ E SILVA DE BRITO	**832813**	12/06/1979
000941	MARIA JOSE DA GUIA DUTRA DOS SANTOS	**40205**	15/11/1973
004511	MARIA JULIA AZEVEDO DE ARRUDA	**3822**	24/03/1998
003074	MARIANA DE FATIMA COPOLA LASAS	**85465**	11/03/1999
006766	MARIANA ELISETE MORON	**49224**	01/12/1989
005694	MARIANA PEREIRA DOS SANTOS	**36567**	12/05/2000
005171	MARIANA RODRIGUES GONCALVES	**490282**	12/01/1984
005716	MARINA DOS SANTOS	**89228**	14/11/1997
002508	MAYARA PAMELA SANTANA	**995.673**	24/09/1993
006332	MAYSA SENA DE CARVALHO	**36756**	16/11/1981
000133	MEIRE FERNANDES BARBOSA	**606957**	01/05/1965
002574	MILENA JOAQUINA DA COSTA	**529203**	19/08/1997
002932	MOEMA DE SOUZA SILVA	**64709**	29/07/1971
006872	MONICA SCHIASCHIO	**53053**	18/12/1978
004650	MURILO COLARES DA SILVEIRA	**039165**	03/04/1995
002383	MURILO GARCIA PAGANUCHI	**871728**	30/06/1992
005734	NADIA GIANNINI	**079513**	14/05/1988
003242	NATALIA CASA GRANDE MANARINI	**84495**	07/06/1980
001607	NATHALIA SOUZA CABRAL	**39159**	01/10/1990



PREFEITURA MUNICIPAL DE ITUPEVA
CONCURSO PÚBLICO - CPPMI 001/2023



000780	NEIDE FERREIRA MARINHO	**85408**	06/06/1970
000689	NEISE FREITAS DIAS	**63734**	17/10/1982
003826	NELSON CELLA JUNIOR	**68477**	06/07/1979
001132	NEUSA REGINA FOGA PAES DE BARROS	**21001**	18/04/1963
005817	NICKOLAS PEREIRA SANTANA SOUZA	**8267**	15/10/1992
001177	NILCELIA DAS DORES SANTOS FIGUEIREDO	**10554**	15/09/1994
003025	NOEMI N M CEZARE	**99196**	27/05/2004
001072	NUBIA FELIPPE DE OLIVEIRA DIAS DOS REIS	**16306**	26/11/1981
002119	OZEIAS DE PAULA DOS REIS	**1707**	12/01/1986
002135	PAMELA CARLOTA CAMARGO ALVES	**76198**	10/08/1987
001004	PAMELA PEREIRA DE SOUSA	**3583**	13/04/1997
003742	PATRICIA DE ALMEIDA PAGLIARINI	**150.165**	18/03/1985
005406	PEDRO IVO FARIAS DE OLIVEIRA	**97856**	18/08/1995
001936	PERSIO CORONI SIMOES	**53268**	18/04/1995
001925	PRISCILA ALENCAR MATAI FRANÇO SO	**51878**	11/12/1985
000966	PRISCILA BAPTISTA PINTO	**37931**	25/03/1997
002098	PRISCYLLA CARDOSO DA SILVA	**50738**	04/11/1991
004839	RACHEL PACHECO GUIMARAES	**87512**	22/08/1992
003889	RAFAEL CAICHI IWATA	**62279**	07/05/1984
003108	RAFAELA BLUMER PACCHIELE	**24546**	01/10/1999
002105	RAFAELA DE JESUS BERALDO	**11409**	22/11/2001
003347	RAFAELLA MARAOLO SILVA	**74962**	15/06/1988
006630	RAISSA MACIEL DA SILVA	**592**	08/10/1991
001818	RAPHAEL IGOR DOS SANTOS	**31746**	31/01/1989
005496	RAPHAELLA COSTA RODRIGUES	**122115**	04/05/1987
004912	RAPHAELLA DA SILVA FERREIRA	**87510**	01/04/1997
003137	REBECA LISBOA CASARIM	**30176**	01/01/2002
006372	RENATA ELOY SACOMANI	**27197**	15/10/1976
003251	RENATA FERREIRA PUPE DE ALMEIDA	**084**	31/05/1978
004741	RENATA POLLI DOS SANTOS	**64175**	30/08/1990
002384	RICARDO DE LIMA	**3427**	05/12/1983
000303	RITA DE CASSIA BONEQUINI	**66552**	14/01/1987
002029	ROBERTA DIAS DE MORAES RIBEIRO	**10250**	28/06/1992
000568	RODRIGO HAKIRA MINOHARA	**939**	14/10/1981
002030	RODRIGO HERZER	**72816**	02/09/1991
006066	RODRIGO MUNIN MARTINS	**56509**	22/11/1979
002507	RODRIGO RIBEIRO DA SILVA	**011822**	24/04/1995
005880	ROGERIO DE SOUSA MACHADO	**5968327**	17/03/1965
001236	RONDNEY PEREIRA MENDES	**854**	18/09/2000
005237	ROSANA CARETTA DE MORAES	**1506**	05/08/1971
002836	SABRINA CRISTIANE MÁRSICO	**330547**	01/04/1981
004180	SABRINA SALTORI GONCALVES	**51349**	24/10/2000
006482	SANDRA MARILIA DE PASCHOAL	**66514**	03/03/1963
001978	SARAH DELAMAGNA BORDONAL	**81872**	30/11/1995
000651	SERGIO LUIS SILVA	**37292**	20/10/1972



PREFEITURA MUNICIPAL DE ITUPEVA
CONCURSO PÚBLICO - CPPMI 001/2023



000470	SERGIO RICARDO SAKUMA	**46479**	22/07/1979
005591	SEYCHELIS CRISTINE DA COSTA PEREIRA	**8911**	28/09/1979
002710	SILVANA PAOLA MOREIRA AUGUSTO	**82767**	23/04/1992
004798	SIMONE MONTEIRO CARDOSO	**69411**	05/11/1977
005349	SUELLEN RODRIGUES	**83629**	04/07/1988
001238	SUSANA BISPO DE LIMA	**31927**	29/07/1997
000696	SUSIELY RODRIGUES DA SILVA	**9268590**	27/06/1991
004734	TACIANA MARIA PEREIRA DA SILVA OLIVEIRA	**192**	19/03/1984
002541	TAIMARA YAISA DOS SANTOS MARANHO	**26176**	11/07/1991
003134	TAMYRES CAITANO BUENO	**23488**	25/09/1993
005469	TARCIANA DE OLIVEIRA GUSMAO	**657**	10/11/1986
003236	TATIANA NARA SADECK	**66**	14/08/1981
003207	TATIANA TEIXEIRA GOMES	**44365**	08/07/1986
006242	TAUANY LORY FERRAZ	**78181**	21/05/1994
004889	THAIS LOPES AMARAL	**47130**	29/03/2000
005049	THAIS RODRIGUES MONTEIRO DE MORAES	**49531**	24/02/1993
003554	THAISE TAVARES PINTO DE MIRANDA CHAVES	**95767**	01/12/1984
006855	TIAGO LIMA COELHO	**7499**	24/05/1986
002123	VALQUIRIA VITAL MACHADO	**959**	08/01/1985
002604	VANESSA BRUNA PEREIRA	**90991**	01/12/1988
005587	VANESSA FRANCA DE ANDRADE	**4939369**	31/07/1981
005565	VERONICA MARIA DOS SANTOS CALAMANTE	**740605**	18/05/1998
001380	VINICIUS CASTELAR TOMAZELA	**78136**	05/04/1991
006248	VINICIUS MOISES RODRIGUES SEMIAO	**3238**	03/12/1994
003200	VITOR DA SILVA PONTES	**438241**	14/10/1980
001335	YASMIN BARROS NUNES	**265**	12/03/1996
001141	YASMIN DE BRITO MANOCCHI	**72139**	12/09/1997
002090	YURI DOS SANTOS DE CARVALHO	**30347**	15/10/1992
005845	ZELIA LOPES DE SOUSA	**154191**	10/05/1988

TOTAL DE CANDIDATOS: 287

601 - Intérprete de Libras

Inscrição	Candidato	Documento	Dta. Nasc.
005464	ALCIMERI DA SILVA BATISTA OLIVEIRA	**59060**	15/11/1976
001566	AMANDA ANDRADE	**3780908**	08/07/1995
004188	ANDRE RICARDO MARINS	**19700**	15/09/1982
004174	BÁRBARA CRISTINA SANTOS DA SILVA	**59413**	10/01/1997
005687	BRENDA NICOLY SILVEIRA	**16736**	27/10/1999
005254	CAMILA CORREA DE OLIVEIRA	**72502**	12/04/1986
003397	CAMILA FERNANDA DE LIMA CARVALHO	**588569**	02/12/1993
003729	CAROLINE GONCALVES DE OLIVEIRA SOARES	**67433**	28/09/1991
002402	CRISTIANA DA SILVA DELTRINO	**74589**	02/10/1980
004683	CRISTIANA URIAS	**315335**	14/04/1974



PREFEITURA MUNICIPAL DE ITUPEVA
CONCURSO PÚBLICO - CPPMI 001/2023



005262	DAMIRIS SANTOS SILVA VIEIRA	**18916**	23/04/1997
001839	DANIELE CRISTINA ARRUDA DOS SANTOS	**97899**	14/07/1993
001628	DAYANE OLIVEIRA CARIA	**99445**	22/07/1998
003763	EDNA APARECIDA HIRATA	**20846**	22/11/1973
002415	ELAINE HALBERCONE	**235431**	05/04/1968
000343	ELIANA APARECIDA ALBA	**122208**	26/02/1973
005856	ELISANGELA APARECIDA SILVA	**58615**	05/05/1973
004111	ELIVÂNIA ALVES RODRIGUES	**-13.616.6**	01/02/1986
005776	FABIOLA GONÇALVES CAVASSINI MOURA	**830127**	02/11/1992
005094	FERNANDA DE OLIVEIRA BATISTA	**95816**	10/05/1995
001241	FRANCIÉLLY DOMINGUES	**21483**	18/06/1994
001801	GABRIELA FERREIRA DOS SANTOS	**87778**	16/05/1994
005319	JOSEFA MARIA CÂNDIDO PEREIRA	**46756**	24/11/1973
004880	JULIANA CRISTINA SAMPAIO CAMILO	** .412.024**	28/10/1980
000150	JULIANA MARTIN LOURENCO	**11966**	25/02/1974
003223	KARINA ADRIANE DA SILVA	**07061**	31/03/1982
006097	KEITY STEFANO	**32787**	06/06/1977
004314	KELDA DE OLIVEIRA SANTOS RODRIGUES	**97389**	11/03/1986
003147	KELEN CRISTINA DOS SANTOS RAIMUNDO	**74693**	23/01/1976
000830	LADY MARIS SANTANA MANCO MENDONCA	**27645**	19/06/1980
001431	LECIA LUCIA GABRIEL	**11875**	13/03/1971
005430	LEILA CRISTINA DE MORAIS MONTEIRO	**46942**	25/05/1967
003940	LUCIANA DA SILVA ARAUJO	**722636**	28/11/1981
005927	LUCIENE MARÇAL DA SILVA	**04123**	03/01/1977
003276	MAIRA BONFIM MARTINS PEREIRA	**85463**	03/06/1984
001477	MARIA ALICE ARÊAS	**63450**	29/01/1982
004909	MARIA CECÍLIA DE MELLO ESTEVES	**50592**	01/03/1976
003743	MARIA WILNA DOS SANTOS	** .275.107- **	24/10/1979
002000	MONIQUE ALVES DOS SANTOS	** .921.523. **	23/12/1993
000462	NATANIELE RODRIGUES DA SILVA	** .694.513**	18/11/1994
004097	ORDALVA COELHO MEIRA DA SILVA	**754920**	19/06/1975
003532	ROSANGELA DA SILVA RODRIGUES ARAUJO	**10094**	09/07/1978
000939	ROSELI RODRIGUES MARQUES	**96631**	08/03/1975
005457	ROSILEI APARECIDA DELGADO RAMOS	**80076**	20/09/1979
004790	ROSILENE MARIA FERREIRA DA SILVA PEREIRA	**07061**	07/08/1985
004042	ROZIVANIA PEREIRA BARBOSA	**590084 **	19/06/1983
002071	SAMARA GONZAGA DO PRADO	**43475**	15/10/1990
001754	SAMUEL FERNANDO RODRIGUES	**213073**	01/04/1985
001955	SANDRA BORBA LIMA	**50602**	10/10/1975
005436	THAYNA THAYSA PROENCA SANTOS	**5718**	11/10/1998
005158	VALQUIRIA ALINE DE OLIVEIRA	**6449775**	12/12/1990

TOTAL DE CANDIDATOS: 51



PREFEITURA MUNICIPAL DE ITUPEVA
CONCURSO PÚBLICO - CPPMI 001/2023



602 - Pedagogo (Psicopedagogo)

Inscrição	Candidato	Documento	Dta. Nasc.
004310	ADEILDES CARNEIRO DOS SANTOS	**64397**	05/04/1983
001179	ADRIANA BORDIN MESSIAS	**68783**	31/01/1986
001471	ADRIANA DE CASTRO BASTOS	**34480**	30/03/2001
004921	ADRIANA DOS SANTOS PORFIRIO	**97179**	17/05/1984
000131	ADRIANA FLÁVIA DA SILVA SANTOS	**12833**	28/03/1981
005534	ADRIANA MARIA	**97757**	15/09/1970
005311	ALBANI AMARAL DA SILVA	**92211**	17/06/1980
005889	ALBANIZE NAZARIO DA PAZ PEREIRA	**22 558 338**	11/05/1973
001463	ALESSANDRA BOMBANA GOMES	**557166**	16/02/1972
001379	ALEXANDRA DORIS ROCHA	**887468**	13/05/1970
001855	ALINE LEAL DA SILVA DE ASSIS	**68322**	12/01/1982
001437	ALINE MARIA PAES RODRIGUES	**56287**	17/01/1984
001871	ALINE MENDONCA MOTA	**21277**	07/02/1975
004793	ALINE PEREIRA BENTO	**15703**	28/03/1985
002705	AMANDA CEDRAZ NERY OLIVEIRA	**85642**	30/07/1981
003795	ANA CAROLINA FERRAZ BERNARDES	**88210**	11/10/1990
004726	ANA CAROLINA VANINI LOURENCON	**98679**	25/01/1996
003122	ANA CLAUDIA CAMANO	**218932**	13/10/1966
001982	ANA LAURA DE TOGNI LAMARCA	**06364**	27/09/1998
004149	ANA LÚCIA TRINQUINATO TORIANI	**405554**	17/01/1966
005571	ANANERI MARINHO FERREIRA SANTOS	**333.939**	31/07/1991
005221	ANDRÉA CARLA RODRIGUES DE ALMEIDA	**454.670**	01/04/1972
001447	ANDREA CARLA TRINDADE BUENO	**88599**	27/09/1988
001203	ANDREA FARIA CRUZ	**354525**	08/03/1968
001505	ANGÉLICA ANA ELIZEU CRUZ	**391176**	05/07/1994
002360	ANGELICA DE AGUIAR LOGO	**88519**	24/05/1990
001258	ARIELE ROBERTA AGOSTINHO DUARTE	**79898**	04/04/1991
003966	AUXILIADORA MOURA DOS ANJOS ANDRADE	**966439**	18/12/1969
000932	BÁRBARA CAROLINE MORETTI SILVA	**02149**	29/04/1994
001686	BIANCA SANTOS	**865.989**	27/05/2002
000736	BRUNA APARECIDA DA SILVEIRA SILVA	**80556**	28/09/1998
004787	BRUNA SOARES MIOTA	**444751**	12/02/1990
006481	CAÍQUE DA NÓBREGA OLIVEIRA	**40322**	16/08/1988
006022	CAMILA DE MORAES	**25692**	29/04/1994
005689	CAMILA SALVADOR DE OLIVEIRA	**78473**	12/08/1994
005372	CARLA JACQUELINE DE MORAES	**52716**	26/12/1986
001046	CARLOS EDUARDO LUCENA DE MELO	**43831**	14/06/1976
006703	CAROLINE FERREIRA DA SILVA	**462.473**	16/05/1998
001939	CIDÉLIA ROCHA TRINDADE DA SILVA	**27430**	24/07/1985
005255	CLAUDETE CONCEIÇÃO DOS SANTOS RIBEIRO	**43413**	29/05/1973
005803	CRISTIANE REGINA PEREIRA	**686194X**	01/12/1979
004569	CYNTHIA CRISTINA PEIXOTO DE PAIVA	**40972**	24/06/1981



PREFEITURA MUNICIPAL DE ITUPEVA
CONCURSO PÚBLICO - CPPMI 001/2023



001882	DAIANE PATRICIA ALTISSIMO PETENON	**890344**	22/06/1987
000238	DANIELA CAROLINE FAUSTINO	**41767**	10/05/1998
006685	DANIELA CARVALHO COSTA DA SILVA	**49520**	26/05/1981
005131	DANIELA CRISTINA AUGUSTO BORGES	**64846**	22/05/1978
002150	DANYELLA HIDALGO	**02122**	02/09/1988
000777	DAYSE LAÍS MALVEZZI RODRIGUES GHISOLFI	**00963**	01/09/1992
002153	DÉBORA APARECIDA GARCIA	**66542**	21/01/1999
005091	DEBORA DE CASSIA ALVES DO NASCIMENTO	**40638**	22/05/1986
006980	DÉBORA PINHEIRO DOS SANTOS GODOY	**759279**	12/09/1993
006120	DEBORA TERESA HENTZ VENDRAMIN	**05356**	05/06/1968
004665	DEUSA MARIA DE OLIVEIRA RASCH	**19139**	22/10/1968
001717	DIANA CRISTINA BARSOTTI	**365.120**	14/07/1986
003624	DIEGO AROUCA LAMEIRA	**00383**	30/04/1986
004980	DOROTÉIA MICHELE DOS SANTOS FREITAS	**27139**	15/10/1982
002750	EDIMIRIAM DE SOUZA ASSIS	**64925**	16/10/1989
000249	EDNA CASARIM NUNES	**91667**	19/12/1981
003046	ELAINE APARECIDA DE FREITAS	**80706**	31/01/1988
003157	ELAINE CRISTINA MAIA SOFIATTI	**618670**	27/02/1974
002629	ELAINE MARTIN FRIEDMANN	**515.033**	09/04/1967
006956	ELIETE DE ALMEIDA FURUKAWA	**134.000**	07/05/1966
000831	ELIZAMA SANTANA SANTOS	**89808**	26/05/1975
002454	EMILCE MENDES DE ALMEIDA	**623.781**	07/07/1983
003800	ENANDA DE LIMA RIBEIRO SANTOS	**09339**	28/02/1984
003211	ÉRICA DE SOUZA SILVA	**78238**	20/03/1987
006644	ERICK BUCHALLA	**09629**	29/08/1980
005725	ESDRA SILMARA ZAMBELLI	**643.519**	31/12/1977
001497	EVELYN MARY ARAUJO GOMES	**910.887**	30/07/2002
002468	FABIA DE TOLEDO BRESCANCINI	**094442**	09/03/1974
000640	FABIANA ORTIZ DE QUEIROZ	**686302**	31/12/1978
005378	FABIOLA CRISTIANE COSTA MESSIAS	**79142**	19/01/1982
001323	FERNANDA BUENO CRUZ	**14449**	12/12/1987
000894	FERNANDA LIMA BORGES DA SILVA	**94535**	20/08/1997
002613	FERNANDA RODRIGUES RAMOS BRUNASSI	**16714**	07/12/1990
001303	FERNANDINA MENEZES SILVA	**35004**	24/02/1976
001622	FILOMENA KATIA MANOEL DA SILVA	**527840**	05/11/1974
000132	FLAVIA APARECIDA SCALI CASSECA	**834342**	23/01/1991
003403	FLÁVIA FERNANDA SILVA	**444588**	06/09/1988
003067	FRANCIELEN ORLANDINI	**51399**	09/02/1998
006306	GABRIELLA CRISTINA DOS SANTOS SILVA	**17194**	21/01/1991
003311	GELIANE ALMEIDA DOS SANTOS	**1993**	20/04/1980
000252	GELZILEIDE DE ARAÚJO MOURA	**96386**	30/10/1985
006159	GISELE AGUIAR LAMAS SANTOS	**355.343**	02/03/1972
001367	GISLAINE ZACARIAS GOMES BONFIM	**50292**	17/05/1988
001178	INGRID MARIANE REZAGHI ALVES	**73218**	29/06/1983
001899	ISABELLA RAZERA BRAGION	**35823**	31/08/1997



PREFEITURA MUNICIPAL DE ITUPEVA
CONCURSO PÚBLICO - CPPMI 001/2023



002536	IVANILDE SEVERO DE ARAUJO	**189258**	10/01/1973
000883	IVONE GOMES DA SILVA	**712593**	17/05/1969
001635	IZABELA DELLANGELICA CARVALHO DE OLIVEIRA	**885.507**	05/01/1996
001246	JACQUELINE AYUMI KUNII	**03828**	14/06/1994
005415	JAMILE FRANÇA DOS SANTOS	**157345**	18/04/1993
004077	JANE ALCINA PRADO DA SILVA	**15762**	08/05/1963
001892	JANETE DE OLIVEIRA LIMA	**084.285**	26/03/1977
004834	JÉSSICA APARECIDA ANDRADE	**677825**	24/07/1979
004259	JESSICA DAIANE DE OLIVEIRA VILACHA	**474138**	28/08/1991
006410	JESSICA GONCALVES DA CUNHA FRANCO	**49613**	25/04/1991
006483	JHENIFER CRISTINA PAIXAO	**82133**	15/01/2001
005208	JOÃO LUIS DA SILVA	**90344**	06/09/1993
003557	JOICE ELISA DA SILVA	**89663**	22/02/1995
006530	JOSEFA VALQUIRIA RODRIGUES DE FREITAS	**25899**	12/11/1985
004420	JOSELINA BARBOSA DE MORAES	**1895479**	25/08/1974
006204	JOSIANE RENATA RIBEIRO PUTTON	**92524**	05/04/1986
004859	JOZANIA RODRIGUES DA SILVA	**001.383**	11/01/1984
004662	JUÇARA DE SOUSA	**22515**	30/01/1984
001069	JULIANA ARAUJO DO NASCIMENTO	**1958**	09/05/1990
003659	JULIANA DE SOUSA RIECHELMANN	**870.016**	28/02/2000
000152	JULIANA MARTIN LOURENCO	**11966**	25/02/1974
000770	JULIANA SANTOS DE BARROS	**95478**	16/04/1990
003038	JULIANA TOLEDO SAE	**72995**	30/01/1986
003009	KAMILA ALVES DA SILVA	**71472**	19/11/1987
004920	KAREN NUBIA FERRAZ LUME	**79598**	09/07/1979
001769	KARLA GABRIELE FRANCO BUENO VENTURA	**57975**	03/10/1988
006806	KARLAS ARACY BRANDÃO DE SOUZA FACHINELLI	**00854**	03/01/1977
003375	KÁTIA REGINA CETURI	**653.470**	01/11/1978
006098	KEITY STEFANO	**32787**	06/06/1977
003146	KELEN CRISTINA DOS SANTOS RAIMUNDO	**74693**	23/01/1976
001714	KELLY CRISTINA VIANA TAVARES VILLELA	**21251**	02/12/1981
006353	KELLY FERNANDA ALVES ROSA SILVA	**68287**	29/07/1999
003216	KELVIN GABRIEL MENDES	**33665**	04/10/1995
000829	LADY MARIS SANTANA MANCO MENDONCA	**27645**	19/06/1980
001301	LAILA SALESIANI	**44526**	16/04/1984
003646	LARISSA KATERINE MARCON	**879.130**	20/07/1990
006867	LARYSSA RAQUEL COELHO DOS SANTOS	**85091**	01/12/1989
002117	LAYAN LIMA SILVA	**81954**	13/09/1993
001434	LECIA LUCIA GABRIEL	**11875**	13/03/1971
005178	LENICE RODRIGUES DE SOUZA	**075299**	29/05/1963
006671	LETICIA BASTOS DOS SANTOS GARCIA	**63471**	02/02/1990
002646	LETÍCIA DE OLIVEIRA SIGNORETTE	**270.927**	30/06/1997
006444	LETICIA MAIARA FREITAS	**63524**	27/06/1998
003387	LORENA MENEZES SANTOS CARDOSO	**69961**	17/08/1992
005418	LUCIANA DOS ANJOS DO CARMO	**008115**	08/07/1978



PREFEITURA MUNICIPAL DE ITUPEVA
CONCURSO PÚBLICO - CPPMI 001/2023



006783	LUCIANA RODRIGUES DOS SANTOS	**70538**	25/11/1979
004690	LUCIANA TROLES	**22265**	21/03/1984
002671	LUCIMARA REGINA DE JESUS MACEDO	**46766**	06/07/1969
001208	LUIZ AFFONSO DE PAULA JUNIOR	**32195**	10/02/1995
006556	LURYA PEREIRA DA SILVA	**29721**	23/04/2002
005604	MARA REGINA SANTOS VAZ DE LIMA	**39067**	01/10/1966
003962	MARCELA VOSGNHAK OLIVEIRA	**70089**	01/10/1997
001470	MARCIA CRISTINA FERREIRA TRINDADE	**35384**	23/10/1975
003661	MARCIA DE OLIVEIRA SILVA	**.101.345-**	26/05/1986
001582	MARIA ANGELICA CUPARI RODRIGUES	**32736**	06/05/1983
003030	MARIA APARECIDA OLIVEIRA FERREIRA	**77681**	18/12/1966
005013	MARIA APARECIDA SANTOS FELIX	**98278**	16/05/1979
005046	MARIA DE FÁTIMA FERNANDES OLIVEIRA PALAZON	**58641**	13/10/1980
006607	MARIA VILMARA SANTANA	**88556**	28/06/1979
005126	MARIA ZULEIDE GUSTAVO DE SOUSA	**140310201**	29/10/1974
003558	MARIANA ALEIXO MAZER SILVA	**49979**	09/09/1987
004105	MARIANA SEGALA DE ARAUJO RAIMUNDO	**47300**	30/12/1989
006791	MARIANA VIGATTO DA SILVA	**22930**	23/11/1989
005119	MARIANGELA VANESSA DE SOUZA	**47287**	27/09/1979
001275	MARISA ALVES FERREIRA	**595.786**	11/01/1977
003692	MARLI BARBOSA	**259769**	21/05/1969
006013	MARTA BARBIERI MACHADO	**53722**	03/09/1993
003301	MARTA MARLENE DO NASCIMENTO ASSIS	**78800**	23/06/1972
001261	MATEUS SANGALET DE SOUZA	**23819**	08/02/1996
004162	MAYARA SALETE DOS SANTOS	**84374**	27/03/1999
003867	MELISSA PINTO PAES DA SILVA	**67550**	25/03/1972
006979	MILENE AYUMI OHOI	**70178**	03/03/2001
002966	MONALISA NASCIMENTO LERI COMPARONI	**66633**	04/11/1983
000930	NARA APARECIDA FERRAZ	**60886**	18/07/1987
001514	NATALIA DOURADO VIEIRA	**97585**	29/07/1991
006359	NATALIA MARISSA PEREIRA	**98777**	15/01/1992
003756	NEIDE CRISTINA DOS SANTOS CORREA	**.249.636-**	09/02/1974
003374	NILCIENE DE MELO SANTANA PEREIRA	**86184**	25/12/1987
003257	OSMAR FLORENZIANO	**4144**	21/04/1969
003964	OTÁLIA IZAURA DA SILVA	**45343**	28/12/1984
005316	PALOMA ELLEN FERREIRA SOALHEIRO	**11910**	20/01/1992
001558	PALOMA MANUELA DE SOUZA	**510331**	15/05/1994
005701	PAMELA PACHECO YOKOYAMA	**60334**	31/08/1992
005625	PATRICIA AFONSO SANTOS	**07315**	15/06/1977
004669	PATRICIA BARROS SIMOES	**242913**	08/08/1972
005055	PATRICIA NUNES DE MELLO	**839781**	21/02/1979
000256	PATRICIA RAFAELA MARQUES PEDROSO	**25416**	10/04/1993
001957	PATRICIA SANTOS DE CARVALHO	**70062**	30/07/1977
000240	PATRICIA SCORZA FERNANDES	**.189.697**	05/06/1974
000098	PAULA STAEL BORGES DE ALMEIDA FERNANDES BRANDÃO	**56869**	15/06/1984



PREFEITURA MUNICIPAL DE ITUPEVA
CONCURSO PÚBLICO - CPPMI 001/2023



006714	PRISCILA VANZELLA	**268.398**	25/02/1974
004296	RAQUEL ALINE LIMA	**29303**	23/06/1986
004737	RAQUEL CLARICE SOUTO OLIVEIRA	**85902**	28/01/1988
002844	RAQUEL DE OLIVEIRA	**41519**	14/12/1981
001829	RAQUEL NAKAJIMA	**34929**	09/05/1988
002247	REBECA SANTANA SANTOS GOMES	**26549**	20/06/1997
004976	REGIANE CRISTINA DA SILVA PIMENTA	**72545**	24/03/1980
003737	REGINA APARECIDA DE MENDONÇA MORA	**13072**	22/02/1973
001953	REGINA CELIA DA COSTA OLIVEIRA	**36828**	31/05/1973
006938	REGINALDO OLIVEIRA DE ALMEIDA	**327746**	08/08/1969
003936	RITA DE CASSIA JACINTO DE OLIVEIRA	**9647845**	10/06/1978
006370	ROGERIO ANDRADE DO NASCIMENTO	**74140**	22/02/1994
003972	ROSANA CAMARGO DA SILVA	**71467**	30/03/1982
006261	ROSANA MARIA DE SÃO JULIÃO	**88528**	07/11/1975
001418	ROSANE RIBAS DOS SANTOS	**581.299**	19/01/1980
000724	ROSANGELA DE CAMARGO	**309616**	16/06/1961
005434	ROSEANE STEPHANIE DA COSTA CASTRO MARQUES	**546.701**	24/07/1995
002738	ROSELI DE FÁTIMA BRAGHETTO DO NASCIMENTO	**75837**	16/09/1965
005816	ROSELI OLIVEIRA BERSELIE	**48347**	11/12/1975
001984	SABRINA HELENA DA SILVA RODRIGUES	**00224**	25/08/1981
007040	SAMARA MARIA JESUINO NEVES	**41289**	13/01/1992
006995	SAMARA PASSOS DA SILVA	**14864**	11/01/2000
001369	SARAH LINDSEY BERNARDINETO DE FARIA	**27950**	09/09/1997
006467	SARAH VITORIA DANTAS ROBERTO	**387.846**	09/05/2003
000630	SCHEROLY KETRE VILERMANO FREITAS	**66968**	10/08/1993
002091	SILVANA DIAS DOS ANJOS	**30410**	01/11/1982
006374	SIMONE PIERAZO	**27170**	19/04/1973
004612	SOLANGE SOARES CERQUEIRA DO SACRAMENTO	**262.286**	26/06/1964
005165	SUELI TRENTINO ARAUJO	**47202**	19/07/1976
000188	TAIS DE SOUZA BARROS	**02245**	25/10/1993
005352	TAIS SPINA BIANCON CAMARGO	**35374**	05/12/1979
001794	TALITA ALVES DE SOUZA MARTINS	**85855**	02/11/1984
002672	TAMIREZ MACEDO	**746848**	08/08/1989
002640	TATIANA BUENO ALESSIO FRANCEZ	**00338**	23/05/1985
000124	TATIANA FERREIRA MARTINS DA COSTA	**98088**	06/11/1982
003344	TATIANE ARAÚJO DOS SANTOS	**746992**	20/02/1984
002198	TELMA MARINHO PRAZERES YOKOYAMA	**579907**	21/11/1979
003758	TERESA ALVES DOS SANTOS	**028.608**	05/02/1985
006780	THAIS MARA JACOB MOREIRA	**90265**	25/11/1994
002928	THAIZE BARROS ROCHA	**701**	01/11/1993
005193	VALERIA APARECIDA DOS SANTOS COSTA	**43675**	03/04/1986
002630	VALQUIRIA CRISTINA GARCIA DE ALMEIDA	**61655**	22/11/1990
006565	VANESSA MARIA DE SOUZA	**23137**	16/08/1989
002089	VANESSA SAMARA APARECIDA DE LIMA PICCOLOTTO	**650.713**	20/02/1983
001023	VERA LÚCIA AUGUSTO FERREIRA	**694178**	01/08/1965

**PREFEITURA MUNICIPAL DE ITUPEVA**
CONCURSO PÚBLICO - CPPMI 001/2023

003876	VERONICA DE LIMA MENDONCA	**96040**	14/02/1984
004007	VERONICA YUKIE TENGAN PIRES	**18937**	24/06/1980
001671	VIRGINIA MAZIERO MACEDO ARAUJO	**537416**	19/06/1992
004679	WENDE CORDEIRO YAMAMOTO	**12499**	29/09/1986
001387	ZAIDE APARECIDA LACERDA VIANA SOGUMO	**95085**	19/12/1986

TOTAL DE CANDIDATOS: 227



PREFEITURA MUNICIPAL DE ITUPEVA
CONCURSO PÚBLICO - CPPMI 001/2023



LISTA DE PEDIDOS DE VAGAS PCD DEFERIDOS

Inscrição	Candidato	Cargo
000536	AGUINALDO MENDONCA	Analista Jurídico
006611	ANDREI QUAGGIO DOS SANTOS	Controlador Interno
006141	ARIADNY LORRAIN DA SILVA	Turismólogo
006137	CRISTIANO DE SALLES ALMEIDA	Biólogo
000823	ELAINE CRISTINA PEREIRA	Controlador Interno
000614	ELIANA CRISTINA DA SILVA	Agente de Mobilidade Urbana (Fiscal de Trânsito de 3ª Classe)
003249	FRANCISCO ALVANEI MARTINS DE SOUZA JUNIOR	Agente de Mobilidade Urbana (Fiscal de Trânsito de 3ª Classe)
003000	FRANCISCO ALVANEI MARTINS DE SOUZA JUNIOR	Analista de Gestão de Projetos
004961	GUILHERME KAIK SANTOS PINHEIRO	Agente de Gestão (Técnico em Gestão)
003402	JEFFERSON DE SOUZA ALMEIDA	Agente de Mobilidade Urbana (Fiscal de Trânsito de 3ª Classe)
000222	JOSÉ MARTINS PEREIRA	Agente de Políticas Sociais (Assistente de Alunos)
005313	JULIO CEZAR ARAUJO BERNABEL	Controlador Interno
006868	LUCIANO VERONEZI	Analista de Obras e Urbanismo
003987	MARCOS ADRIANO CAPPATTO	Analista de Gestão de Projetos
004496	MARCOS DA SILVA AFFONSO	Analista de Obras e Urbanismo
004778	MARIA EDUARDA PIAZZAROLI LUNGOV	Agente de Políticas Sociais (Assistente de Alunos)
003716	MARIA FILOMENA BONAVITA ISAIA	Analista de Obras e Urbanismo
004695	RAFAEL GOBO COCIELLO GUIMARAES	Controlador Interno
004437	RINALDO DE ARAUJO PAES	Agente de Gestão (Técnico em Gestão)
004592	RINALDO DE ARAUJO PAES	Agente de Infraestrutura (Técnico em Agropecuária)
001751	RONALDO NOGUEIRA MARTINS PINTO	Analista Jurídico
001789	SHEILLA BARRETO OLIVEIRA	Agente de Políticas Sociais (Assistente de Alunos)
004202	SILVIA REGINA VIODRES INOUE	Agente de Políticas Sociais (Assistente de Alunos)

TOTAL DE CANDIDATOS: 23



PREFEITURA MUNICIPAL DE ITUPEVA
CONCURSO PÚBLICO - CPPMI 002/2023



LISTA DE PEDIDOS DE CONDIÇÕES ESPECIAIS PARA A PROVA

Inscrição	Candidato	Cargo	Status	Pedido
000550	AGATHA KELLER SANTOS	Enfermeiro Generalista	INDEFERIDO(A)	CARTEIRA DE CANHOTO
001402	ALINE AFONSO VIANA	Enfermeiro Generalista	DEFERIDO(A)	SALA DE FÁCIL ACESSO
001277	ANA PAULA DE ABREU GATAROCHI	Fisioterapeuta Respiratório	INDEFERIDO(A)	PROVA E GABARITO AMPLIADO
001900	BIANCA GOMIEIRO DE BARROS	Fisioterapeuta Respiratório	INDEFERIDO(A)	SALA PARA AMAMENTAÇÃO
003017	CESAR JOSE DE SA	Agente de Políticas Sociais (Agente Comunitário de Saúde) - CSIII	DEFERIDO(A)	SALA DE FÁCIL ACESSO
003022	CESAR JOSE DE SA	Agente de Políticas Sociais (Agente de Combate às Endemias)	DEFERIDO(A)	SALA DE FÁCIL ACESSO
002303	DEBORA PRISCILA LECHADO DOS SANTOS	Nutricionista	INDEFERIDO(A)	SALA PARA AMAMENTAÇÃO
000985	ELIZANGELA RODRIGUES DOS ANJOS SILVANO DE SOUSA	Nutricionista	DEFERIDO(A)	USO DE PROTESE OU APARELHO AUDITIVO
000155	FABIO LINO PEREIRA	Enfermeiro Generalista	DEFERIDO(A)	USO DE PROTESE OU APARELHO AUDITIVO
003713	GILCARLA SOARES DE SOUSA	Nutricionista	INDEFERIDO(A)	USO DE PROTESE OU APARELHO AUDITIVO
000389	JESSICA ALVES DA SILVA NEVES	Enfermeiro Generalista	INDEFERIDO(A)	SALA PARA AMAMENTAÇÃO
003497	JOYCE BRUNA DE ARAUJO FREITAS	Fisioterapeuta	INDEFERIDO(A)	SALA PARA AMAMENTAÇÃO
000883	LARISSA DE CARVALHO PASSOS SANTOS	Enfermeiro Generalista	DEFERIDO(A)	PROVA E GABARITO AMPLIADO
003580	MARIANA CARLA DOS SANTOS CARVALHO	Agente de Políticas Sociais (Agente Comunitário de Saúde) - CSIII	INDEFERIDO(A)	SALA PARA AMAMENTAÇÃO
000819	SILVANA PORTELA COIMBRA	Enfermeiro Generalista	INDEFERIDO(A)	SALA PARA AMAMENTAÇÃO
002371	SILVIA REGINA VIODRES INOUE	Psicólogo	DEFERIDO(A)	SALA DE FÁCIL ACESSO
004093	THAIGA DANIELLE MOMBERG SILVA	Psicólogo	INDEFERIDO(A)	SALA PARA AMAMENTAÇÃO
004352	VALDINETE BARBOSA SANTOS DA SILVA	Agente de Políticas Sociais (Agente Comunitário de Saúde) - Vila São João	INDEFERIDO(A)	PROVA E GABARITO AMPLIADO
000349	VANDINEI NUNES	Farmacêutico	INDEFERIDO(A)	CARTEIRA PARA CANHOTO
002489	WALLESKA LEAL BOLZAN	Psicólogo	DEFERIDO(A)	SALA DE FÁCIL ACESSO
001847	WELLINGTON DA SILVA CARDOSO	Enfermeiro Generalista	INDEFERIDO(A)	SALA DE FÁCIL ACESSO
002743	WELLINGTON LIMA SABINO	Enfermeiro Generalista	INDEFERIDO(A)	MESA PARA CANHOTO

**PREFEITURA MUNICIPAL DE ITUPEVA
CONCURSO PÚBLICO - CPPMI 003/2023****LISTA DE PEDIDOS DE CONDIÇÕES ESPECIAIS PARA A PROVA**

Inscrição	Candidato	Cargo	Status	Pedido
001030	AMANDA MORAIS DA ROCHA	Instrutor de Prática Desportiva (modalidade ADMINISTRAÇÃO e MARKETING ESPORTIVO)	INDEFERIDO(A)	AMAMENTAR
001057	DENIS PISSUTO	Instrutor de Prática Desportiva (modalidade ADMINISTRAÇÃO e MARKETING ESPORTIVO)	INDEFERIDO(A)	CARTEIRA PARA CANHOTO
001058	DENIS PISSUTO	Instrutor de Prática Desportiva (modalidade FUTSAL)	INDEFERIDO(A)	CARTEIRA PARA CANHOTO
000286	EDIVALDO DUTRA SOARES	Instrutor de Prática Desportiva (modalidade VOLEIBOL)	DEFERIDO(A)	SALA DE FÁCIL ACESSO
000823	FABIO DINIZ	Agente de Políticas Sociais (Operador de Piscina)	DEFERIDO(A)	USO DE PROTESE OU APARELHO AUDITIVO
000516	TAYLOR MENDES JORGE	Instrutor de Prática Desportiva (modalidade FUTSAL)	DEFERIDO(A)	PROVA E GABARITO AMPLIADO

**PREFEITURA MUNICIPAL DE ITUPEVA
CONCURSO PÚBLICO - CPPMI 001/2023****LISTA DE PEDIDOS DE CONDIÇÕES ESPECIAIS PARA A PROVA**

Inscrição	Candidato	Cargo	Status	Pedido
000536	AGUINALDO MENDONCA	Analista Jurídico	DEFERIDO(A)	PROVA E GABARITO AMPLIADO
003359	ALESSANDRO PRATES DE SOUZA	Agente de Políticas Sociais (Assistente de Alunos)	INDEFERIDO(A)	PROVA E GABARITO AMPLIADO
002567	ANA CAROLINA MARION SANTOS	Controlador Interno	INDEFERIDO(A)	PROVA E GABARITO AMPLIADO
001167	ANDREA PENTEADO EMERIQUE BRAGANCA	Biólogo	INDEFERIDO(A)	SALA DE FÁCIL ACESSO
006141	ARIADNY LORRAINY DA SILVA	Turismólogo	DEFERIDO(A)	SALA DE FÁCIL ACESSO
005610	CLEODETE ANTONIA ALVES DE OLIVEIRA	Agente de Políticas Sociais (Assistente de Alunos)	INDEFERIDO(A)	CADEIRA PARA CANHOTO
000037	DAIANE CLEMENTE XAVIER	Agente de Políticas Sociais (Assistente de Alunos)	INDEFERIDO(A)	SALA PARA AMAMENTAÇÃO
002397	DAYANE SILVA SANTOS DIAS	Agente de Políticas Sociais (Assistente de Alunos)	INDEFERIDO(A)	SALA PARA AMAMENTAÇÃO
005819	DENISE GOES FLORENTINO	Agente de Políticas Sociais (Assistente de Alunos)	INDEFERIDO(A)	SALA PARA AMAMENTAÇÃO
002344	DENISE SILVA OLIVEIRA	Analista Jurídico	INDEFERIDO(A)	MESA PARA CANHOTO
000823	ELAINE CRISTINA PEREIRA	Controlador Interno	DEFERIDO(A)	FACIL ACESSO E CADEIRA E MESA SEPARADOS
004716	FRANKLIN CARNEIRO DA SILVA	Controlador Interno	INDEFERIDO(A)	CARTEIRA PARA CANHOTO
004372	ISABELA DE OLIVEIRA SENA	Agente de Políticas Sociais (Assistente de Alunos)	INDEFERIDO(A)	SALA PARA AMAMENTAÇÃO
006126	JEAN VIEIRA DA SILVA	Agente de Gestão (Técnico em Gestão)	INDEFERIDO(A)	TEMPO ADICIONAL
006054	JEAN VIEIRA DA SILVA	Analista Jurídico	INDEFERIDO(A)	TEMPO ADICIONAL
007011	JOSE APARECIDO PEREIRA DA MATA	Agente de Infraestrutura (Condutor de Transporte Escolar)	INDEFERIDO(A)	PROVA E GABARITO AMPLIADO
005969	JOSE EDUARDO DAVANZO LOPES	Analista Jurídico	INDEFERIDO(A)	CARTEIRA CANHOTO
006981	LEIDSANGELA LEITE DE OLIVEIRA	Agente de Políticas Sociais (Assistente de Alunos)	INDEFERIDO(A)	SALA PARA AMAMENTAÇÃO
005267	MÁRCIA REGINA OTA	Analista Jurídico	INDEFERIDO(A)	CARTEIRA PARA CANHOTO
005264	MÁRCIA REGINA OTA	Auditor Fiscal Tributário	INDEFERIDO(A)	CARTEIRA DE CANHOTO
003602	MARCOS ANTONIO SILVA ANDRADE	Analista de Obras e Urbanismo	INDEFERIDO(A)	TEMPO EXTRA
001583	MARIA DORALICE RAMOS DE MORAES PREBIANQUI	Biólogo	INDEFERIDO(A)	CARTEIRA PARA CANHOTO
004778	MARIA EDUARDA PIAZZAROLI LUNGOV	Agente de Políticas Sociais (Assistente de Alunos)	DEFERIDO(A)	USO DE PROTESE OU APARELHO AUDITIVO
003716	MARIA FILOMENA BONAVITA ISAIA	Analista de Obras e Urbanismo	DEFERIDO(A)	SALA DE FÁCIL ACESSO
003625	MARIANA DE TOLEDO IGNACIO	Analista de Obras e Urbanismo	INDEFERIDO(A)	SALA PARA AMAMENTAÇÃO
005452	MILENA BERTOCHE MARQUES	Auditor Fiscal Tributário	INDEFERIDO(A)	SALA DE FÁCIL ACESSO
006363	MONICA OLIVEIRA GUIMARAES	Agente de Políticas Sociais (Assistente de Alunos)	INDEFERIDO(A)	SALA PARA AMAMENTAÇÃO
006361	MONICA OLIVEIRA GUIMARAES	Auditor Fiscal Tributário	INDEFERIDO(A)	SALA PARA AMAMENTAÇÃO
002721	PAULO APARECIDO VICENTE DA SILVA	Agente de Políticas Sociais (Assistente de Alunos)	INDEFERIDO(A)	AUXÍLIO NO PREENCHIMENTO DO CARTÃO DE RESPOSTA

**PREFEITURA MUNICIPAL DE ITUPEVA
CONCURSO PÚBLICO - CPPMI 001/2023**

004839	RACHEL PACHECO GUIMARAES	Turismólogo	INDEFERIDO(A)	GRAVIDEZ (PRECISO IR AO BANHEIRO COM FREQUENCIA, NAO SEI SE É PERMITIDO DURANTE A PROVA)
000562	ROBÉRIA ALVES EICHENBERGER	Controlador Interno	INDEFERIDO(A)	PROVA E GABARITO AMPLIADO
002163	SAMANTA MATTEI DE MELLO	Biólogo	INDEFERIDO(A)	CARTEIRA PARA CANHOTO.
001789	SHELLA BARRETO OLIVEIRA	Agente de Políticas Sociais (Assistente de Alunos)	DEFERIDO(A)	SALA DE FÁCIL ACESSO
004202	SILVIA REGINA VIODRES INOUE	Agente de Políticas Sociais (Assistente de Alunos)	DEFERIDO(A)	SALA DE FÁCIL ACESSO
001430	SUELI VICENTE DE LIMA	Agente de Políticas Sociais (Assistente de Alunos)	INDEFERIDO(A)	OUTRAS CONDIÇÕES - GOSTARIA REALIZA A PROVA DO CONCURSO PROXIMO O CENTRO RODOVIARA CENTRAL
001141	YASMIN DE BRITO MANOCCHI	Turismólogo	INDEFERIDO(A)	SALA PARA AMAMENTAÇÃO

**Convocação****PREFEITURA MUNICIPAL DE ITUPEVA
CONCURSO PÚBLICO CPPMI 002/2023****CONVOCAÇÃO PARA A PROVA OBJETIVA**

A **PREFEITURA MUNICIPAL DE ITUPEVA**, em vista do que consta no Edital de Concurso Público **CPPMI 002/2023**, torna pública a data, horário e locais para a realização da Prova Objetiva, ficando convocados todos os candidatos regularmente inscritos no referido Certame.

I - OBSERVAÇÕES:

O candidato deverá localizar nos quadros de alocação abaixo o Cargo/Emprego para o qual está inscrito e identificar, o horário e o local de sua Prova Objetiva.

- Para consultar pela INTERNET a confirmação da efetivação das inscrições (boletos devidamente quitados dentro do prazo de vencimento), o candidato deverá acessar o site da **SHDias Consultoria e Assessoria**, através do endereço eletrônico: www.shdias.com.br com o CPF e senha, ir no Menu "Comprovante de Inscrição", localizar a inscrição realizada e clicar no botão "Visualizar". Neste momento, abrirá uma tela e no canto inferior esquerdo terá um botão "Comprovante de Inscrição" que deverá ser clicado para abrir o comprovante na tela. Nesse comprovante possuirá o Status da Inscrição, onde constará PENDENTE ou EFETIVADA, sendo que efetivada significa o reconhecimento do pagamento.

II - MEDIDAS DE PREVENÇÃO AO COVID-19:

- Fica facultado aos candidatos o uso de **MÁSCARA** em vista da flexibilização divulgada pelo Governo do Estado de São Paulo.
- Os candidatos deverão observar os cuidados individuais de higiene recomendados para a prevenção do contágio do COVID-19.

OBSERVAÇÕES:

- Medidas de segurança com relação a pandemia do COVID-19 serão adotadas de acordo com as orientações e legislações pertinentes;
- A **SHDias Consultoria e Assessoria** e a **Prefeitura Municipal de Itupeva** **NÃO** se responsabilizarão por fornecimento de máscaras e álcool aos candidatos no dia de prova;
- Os candidatos poderão levar seu próprio álcool em gel 70% para uso individual durante a prova, armazenado em recipiente pequeno e em embalagem transparente sem rótulo.

III - IMPORTANTE:

- OS CANDIDATOS DEVERÃO COMPARECER AO LOCAL E HORÁRIO INDICADO DE SUA PROVA OBJETIVA COM ANTECEDÊNCIA**, portando **OBRIGATORIAMENTE Documento Oficial de Identidade com foto**, além de caneta esferográfica (**azul ou preta**), lápis e borracha. Orienta-se ainda, levar o comprovante de inscrição e/ou boleto bancário e respectivo comprovante de pagamento.

Chegar com antecedência é importante para evitar dificuldade de estacionamento do veículo próximo ao local da prova e para evitar aglomerações na entrada.

- NÃO SERÁ PERMITIDA SOB QUALQUER HIPÓTESE** a realocação de candidatos em data, local e horário de prova diferentes dos estabelecidos nesta convocação.



- A **Comissão de Concurso Público da Prefeitura Municipal de Itupeva** não se responsabilizará por eventuais coincidências de datas e horários de provas deste ou de outros Concursos Públicos e/ou Processos Seletivos ou coincidência com quaisquer outras atividades ou eventos sociais de interesse dos candidatos.
- O ingresso nas salas de prova só será permitido ao candidato que apresentar o Documento Oficial de Identificação com foto original.
- O tempo de duração da Prova Objetiva será de até **3 (três) horas**.
- O candidato só poderá retirar-se definitivamente do recinto de realização da Prova Objetiva após **60 (sessenta) minutos** contados do seu efetivo início.
- Os candidatos ficam também proibidos de adentrarem as salas de prova usando boné, chapéu, gorro, óculos de sol/escuro ou fone de ouvido, bem como usá-los durante a realização da Prova Objetiva. Também é proibido ao candidato adentrar ou permanecer nos locais de prova (sala de aplicação) portando qualquer tipo de arma. O descumprimento das determinações aqui descritas será caracterizado como infração aos termos do Edital, e implicará na eliminação do candidato do Certame.
- Ao terminar a Prova Objetiva, os candidatos não poderão permanecer no interior das dependências do local de prova, devendo retirar-se imediatamente.
- À critério da **SHDias Consultoria e Assessoria**, poderá no transcorrer da aplicação da(s) prova(s), ocorrer varredura (detector de metais) no(s) local(is) de aplicação.

IV – LOCALIZE SUA SALA:

- Para acessar a(s) Sala(s), o candidato deverá realizar a busca através do link "[LOCALIZE SUA SALA](#)" disponível nos documentos do certame. Se preferir, o candidato também poderá efetuar o Login em nosso site através de seu CPF e Senha e acessar o "Cartão de Ensalamento".

DOMINGO 24/09/2023: MANHÃ - INÍCIO DA PROVA OBJETIVA: 09:00h

Cargos/Empregos	Período	Local de Prova / Endereço
502 - Farmacêutico TODOS OS INSCRITOS	24/09/2023 (MANHÃ) 09:00h	CEMEB MARIA STELA SALES IZZO End: Rua Pedro Ferreira Dos Santos, Nº 293 Bairro: Parque das Hortências Cidade: Itupeva/SP CEP: 13295-326
303 - Ag. de Políticas Sociais (Ag. Com. de Saúde) - Guacuri 304 - Ag. de Políticas Sociais (Ag. Com. de Saúde) - Hortênsia 701 - Médico Neuropediatra 702 - Médico Hematologista 703 - Médico Alergologista 704 - Médico Psiquiatra Infantil 705 - Médico Cardiologista 706 - Médico Pneumologista TODOS OS INSCRITOS	24/09/2023 (MANHÃ) 09:00h	CEMEB PREFEITO JOSÉ DE OLIVEIRA End: Rua Mairinque, Nº 715 Bairro: Residencial Pacaembu I Cidade: Itupeva/SP CEP: 13212-210
503 - Fisioterapeuta TODOS OS INSCRITOS 506 - Psicólogo NOMES INICIADOS EM: P-Q-R-S-T-U-V-W-X-Y-Z	24/09/2023 (MANHÃ) 09:00h	EE MANOEL JOSÉ DA FONSECA End: Rua Deolinda Silveira de Camargo, Nº 46 Bairro: Jardim São Vicente Cidade: Itupeva/SP CEP: 13295-122

Este documento é cópia do original, assinado digitalmente por YASMIN GODOY FLORIM (CPF ***030908**) em 11/09/2023 às 12:41:28 (GMT -03:00).

Para conferir o original, acesse: <https://www.dioe.com.br/verificador/7587-1274-3ee1-127e>



506 - Psicólogo NOMES INICIADOS EM: A-B-C-D-E-F-G-H-I-J-K-L-M-N-O	24/09/2023 (MANHÃ) 09:00h	EE PADRE JOSÉ DE ANCHIETA End: Rua José Virillo, Nº 460 Bairro: Santa Fé Cidade: Itupeva/SP CEP: 13295-576
301 - Ag. de Políticas Sociais (Ag. Com. de Saúde) - Chave 302 - Ag. de Políticas Sociais (Ag. Com. de Saúde) - CSIII 305 - Ag. de Políticas Sociais (Ag. Com. de Saúde) - Medeiros 306 - Ag. de Políticas Sociais (Ag. Com. de Saúde) - Monte Serrat 307 - Ag. de Políticas Sociais (Ag. Com. de Saúde) - Nova Era 308 - Ag. de Políticas Sociais (Ag. Com. de Saúde) - Quilombo 309 - Ag. de Políticas Sociais (Ag. Com. de Saúde) - Rio das Pedras 310 - Ag. de Políticas Sociais (Ag. Com. de Saúde) - Santa Elisa 311 - Ag. de Políticas Sociais (Ag. Com. de Saúde) - Santa Fé 312 - Ag. de Políticas Sociais (Ag. Com. de Saúde) - Vila São João TODOS OS INSCRITOS	24/09/2023 (MANHÃ) 09:00h	EE PROF. MARCIO BORGES MACHADO End: Rua Vicente Tonoli, Nº 505 Bairro: Monte Serrat Cidade: Itupeva/SP CEP: 13295-000

DOMINGO 24/09/2023: TARDE - INÍCIO DA PROVA OBJETIVA: 14:00h

Cargos/Empregos	Período	Local de Prova / Endereço
504 - Fisioterapeuta Respiratório TODOS OS INSCRITOS	24/09/2023 (TARDE) 14:00h	CEMEB MÁRIO COVAS End: Rua Dom Pedro I, Nº 184 Bairro: Vila Independência Cidade: Itupeva/SP CEP: 13295-624
401 - Técnico em Farmácia NOMES INICIADOS EM: A-B-C-D-E-F	24/09/2023 (TARDE) 14:00h	CEMEB PREFEITO JOSÉ DE OLIVEIRA End: Rua Mairinque, Nº 715 Bairro: Residencial Pacaembu I Cidade: Itupeva/SP CEP: 13212-210
501 - Enfermeiro Generalista NOMES INICIADOS EM: F-G-H-I-J-K	24/09/2023 (TARDE) 14:00h	CEMEB VICTÓRIA CÔMODO R. FERNANDES End: Avenida Emílio Chechinato, Nº 95 Bairro: Jardim Alegria Cidade: Itupeva/SP CEP: 13295-232
505 - Nutricionista NOMES INICIADOS EM: R		
505 - Analista de Obras e Urbanismo NOMES INICIADOS EM: S-T-U-V-W-X-Y-Z	24/09/2023 (TARDE) 14:00h	EE MANOEL JOSÉ DA FONSECA End: Rua Deolinda Silveira de Camargo, Nº 46 Bairro: Jardim São Vicente Cidade: Itupeva/SP CEP: 13295-122
501 - Enfermeiro Generalista NOMES INICIADOS EM: A-B-C-D-E	24/09/2023 (TARDE) 14:00h	EE MONSENHOR DR. ARTHUR RICCI End: Rua Pedro Marchi, Nº 100 Bairro: Jardim Buriti Cidade: Itupeva/SP CEP: 13295-202
505 - Nutricionista NOMES INICIADOS EM: A-B-C-D-E-F-G-H-I-J-K-L-M-N-O-P-Q	24/09/2023 (TARDE) 14:00h	EE PADRE JOSÉ DE ANCHIETA End: Rua José Virillo, Nº 460 Bairro: Santa Fé Cidade: Itupeva/SP CEP: 13295-576

Este documento é cópia do original, assinado digitalmente por YASMIN GODOY FLORIM (CPF **030908**) em 11/09/2023 às 12:41:28 (GMT -03:00).

Para conferir o original, acesse: <https://www.dioe.com.br/verificador/7587-1274-3ee1-127e>



313 - Agente de Políticas Sociais (Ag. de Combate às Endemias) TODOS OS INSCRITOS	24/09/2023 (TARDE) 14:00h	EE PROF. MARCIO BORGES MACHADO End: Rua Vicente Tonoli, Nº 505 Bairro: Monte Serrat Cidade: Itupeva/SP CEP: 13295-000
401 - Técnico em Farmácia NOMES INICIADOS EM: G-H-I-J-K-L-M-N-O-P-Q-R-S-T-U-V-W-X-Y-Z		
501 - Enfermeiro Generalista NOMES INICIADOS EM: L-M-N-O-P-Q-R-S-T-U-V-W-X-Y-Z	24/09/2023 (TARDE) 14:00h	OBJETIVO ITUPEVA "GRAN VILLE" End: Estrada Municipal Duílio Sai, nº 832 Bairro: Bairro Lagoa Cidade: Itupeva/SP CEP: 13296-374

Itupeva, 6 de setembro de 2023.

ÂNGELO DANTE LORENÇÃO
Prefeito em exercício de Itupeva



PREFEITURA MUNICIPAL DE ITUPEVA

CONCURSO PÚBLICO CPPMI 003/2023



CONVOCAÇÃO PARA A PROVA OBJETIVA

A **PREFEITURA MUNICIPAL DE ITUPEVA**, em vista do que consta no Edital de Concurso Público **CPPMI 003/2023**, torna pública a data, horário e locais para a realização da Prova Objetiva, ficando convocados todos os candidatos regularmente inscritos no referido Certame.

I - OBSERVAÇÕES:

O candidato deverá localizar nos quadros de alocação abaixo o Cargo/Emprego para o qual está inscrito e identificar, o horário e o local de sua Prova Objetiva.

- Para consultar pela INTERNET a confirmação da efetivação das inscrições (boletos devidamente quitados dentro do prazo de vencimento), o candidato deverá acessar o site da **SHDias Consultoria e Assessoria**, através do endereço eletrônico: www.shdias.com.br com o CPF e senha, ir no Menu "Comprovante de Inscrição", localizar a inscrição realizada e clicar no botão "Visualizar". Neste momento, abrirá uma tela e no canto inferior esquerdo terá um botão "Comprovante de Inscrição" que deverá ser clicado para abrir o comprovante na tela. Nesse comprovante possuirá o Status da Inscrição, onde constará PENDENTE ou EFETIVADA, sendo que efetivada significa o reconhecimento do pagamento.

II - MEDIDAS DE PREVENÇÃO AO COVID-19:

- Fica facultado aos candidatos o uso de **MÁSCARA** em vista da flexibilização divulgada pelo Governo do Estado de São Paulo.
- Os candidatos deverão observar os cuidados individuais de higiene recomendados para a prevenção do contágio do COVID-19.

OBSERVAÇÕES:

- Medidas de segurança com relação a pandemia do COVID-19 serão adotadas de acordo com as orientações e legislações pertinentes;
- A **SHDias Consultoria e Assessoria** e a **Prefeitura Municipal de Itupeva** NÃO se responsabilizarão por fornecimento de máscaras e álcool aos candidatos no dia de prova;
- Os candidatos poderão levar seu próprio álcool em gel 70% para uso individual durante a prova, armazenado em recipiente pequeno e em embalagem transparente sem rótulo.

III - IMPORTANTE:

- OS CANDIDATOS DEVERÃO COMPARECER AO LOCAL E HORÁRIO INDICADO DE SUA PROVA OBJETIVA COM ANTECEDÊNCIA**, portando **OBRIGATORIAMENTE Documento Oficial de Identidade com foto**, além de caneta esferográfica (**azul ou preta**), lápis e borracha. Orienta-se ainda, levar o comprovante de inscrição e/ou boleto bancário e respectivo comprovante de pagamento.

Chegar com antecedência é importante para evitar dificuldade de estacionamento do veículo próximo ao local da prova e para evitar aglomerações na entrada.

- NÃO SERÁ PERMITIDA SOB QUALQUER HIPÓTESE** a realocação de candidatos em data, local e horário de prova diferentes dos estabelecidos nesta convocação.



- A **Comissão de Concurso Público da Prefeitura Municipal de Itupeva** não se responsabilizará por eventuais coincidências de datas e horários de provas deste ou de outros Concursos Públicos e/ou Processos Seletivos ou coincidência com quaisquer outras atividades ou eventos sociais de interesse dos candidatos.
- O ingresso nas salas de prova só será permitido ao candidato que apresentar o Documento Oficial de Identificação com foto original.
- O tempo de duração da Prova Objetiva será de até **3 (três) horas**.
- O candidato só poderá retirar-se definitivamente do recinto de realização da Prova Objetiva após **60 (sessenta) minutos** contados do seu efetivo início.
- Os candidatos ficam também proibidos de adentrarem as salas de prova usando boné, chapéu, gorro, óculos de sol/escuro ou fone de ouvido, bem como usá-los durante a realização da Prova Objetiva. Também é proibido ao candidato adentrar ou permanecer nos locais de prova (sala de aplicação) portando qualquer tipo de arma. O descumprimento das determinações aqui descritas será caracterizado como infração aos termos do Edital, e implicará na eliminação do candidato do Certame.
- Ao terminar a Prova Objetiva, os candidatos não poderão permanecer no interior das dependências do local de prova, devendo retirar-se imediatamente.
- À critério da **SHDias Consultoria e Assessoria**, poderá no transcorrer da aplicação da(s) prova(s), ocorrer varredura (detector de metais) no(s) local(is) de aplicação.

IV – LOCALIZE SUA SALA:

- Para acessar a(s) Sala(s), o candidato deverá realizar a busca através do link "[LOCALIZE SUA SALA](#)" disponível nos documentos do certame. Se preferir, o candidato também poderá efetuar o Login em nosso site através de seu CPF e Senha e acessar o "Cartão de Enslamento".

DOMINGO 24/09/2023: MANHÃ - INÍCIO DA PROVA OBJETIVA: 09:00h

Cargos/Empregos	Período	Local de Prova / Endereço
101 - Agente de Políticas Sociais (Operador de Piscina) TODOS OS INSCRITOS	24/09/2023 (MANHÃ) 09:00h	CEMEB MÁRIO COVAS End: Rua Dom Pedro I, Nº 184 Bairro: Vila Independência Cidade: Itupeva/SP CEP: 13295-624

DOMINGO 24/09/2023: TARDE - INÍCIO DA PROVA OBJETIVA: 14:00h

Cargos/Empregos	Período	Local de Prova / Endereço
501 - Instrutor de Prática Desportiva (VOLEIBOL) 502 - Instrutor de Prática Desportiva (PARAOLÍMPICAS) 503 - Instrutor de Prática Desportiva (FUTSAL) 504 - Instrutor de Prática Desportiva (HIDROGINÁSTICA e CONDICIONAMENTO FÍSICO) 505 - Instrutor de Prática Desportiva (TÊNIS) 506 - Instrutor de Prática Desportiva (ADMINISTRAÇÃO e MARKETING ESPORTIVO) NOMES INICIADOS EM: A-B-C-D-E-F-G	24/09/2023 (TARDE) 14:00h	EE JOSÉ POLLI End: Avenida Guanabara, Nº 397 Bairro: Jardim São Vicente Cidade: Itupeva/SP CEP: 13295-090

Itupeva, 6 de setembro de 2023.

ÂNGELO DANTE LORENÇÃO
Prefeito em exercício de Itupeva



PREFEITURA MUNICIPAL DE ITUPEVA

CONCURSO PÚBLICO CPPMI 001/2023



CONVOCAÇÃO PARA A PROVA OBJETIVA

A **PREFEITURA MUNICIPAL DE ITUPEVA**, em vista do que consta no Edital de Concurso Público **CPPMI 001/2023**, torna pública a data, horário e locais para a realização da Prova Objetiva, ficando convocados todos os candidatos regularmente inscritos no referido Certame.

I - OBSERVAÇÕES:

O candidato deverá localizar nos quadros de alocação abaixo o Cargo/Emprego para o qual está inscrito e identificar, o horário e o local de sua Prova Objetiva.

- Para consultar pela INTERNET a confirmação da efetivação das inscrições (boletos devidamente quitados dentro do prazo de vencimento), o candidato deverá acessar o site da **SHDias Consultoria e Assessoria**, através do endereço eletrônico: www.shdias.com.br com o CPF e senha, ir no Menu "Comprovante de Inscrição", localizar a inscrição realizada e clicar no botão "Visualizar". Neste momento, abrirá uma tela e no canto inferior esquerdo terá um botão "Comprovante de Inscrição" que deverá ser clicado para abrir o comprovante na tela. Nesse comprovante possuirá o Status da Inscrição, onde constará PENDENTE ou EFETIVADA, sendo que efetivada significa o reconhecimento do pagamento.

II - MEDIDAS DE PREVENÇÃO AO COVID-19:

- Fica facultado aos candidatos o uso de **MÁSCARA** em vista da flexibilização divulgada pelo Governo do Estado de São Paulo.
- Os candidatos deverão observar os cuidados individuais de higiene recomendados para a prevenção do contágio do COVID-19.

OBSERVAÇÕES:

- Medidas de segurança com relação a pandemia do COVID-19 serão adotadas de acordo com as orientações e legislações pertinentes;
- A **SHDias Consultoria e Assessoria** e a **Prefeitura Municipal de Itupeva** NÃO se responsabilizarão por fornecimento de máscaras e álcool aos candidatos no dia de prova;
- Os candidatos poderão levar seu próprio álcool em gel 70% para uso individual durante a prova, armazenado em recipiente pequeno e em embalagem transparente sem rótulo.

III - IMPORTANTE:

- OS CANDIDATOS DEVERÃO COMPARECER AO LOCAL E HORÁRIO INDICADO DE SUA PROVA OBJETIVA COM ANTECEDÊNCIA**, portando OBRIGATORIAMENTE **Documento Oficial de Identidade com foto**, além de caneta esferográfica (**azul ou preta**), lápis e borracha. Orienta-se ainda, levar o comprovante de inscrição e/ou boleto bancário e respectivo comprovante de pagamento.

Chegar com antecedência é importante para evitar dificuldade de estacionamento do veículo próximo ao local da prova e para evitar aglomerações na entrada.

- NÃO SERÁ PERMITIDA SOB QUALQUER HIPÓTESE** a realocação de candidatos em data, local e horário de prova diferentes dos estabelecidos nesta convocação.



- A **Comissão de Concurso Público da Prefeitura Municipal de Itupeva** não se responsabilizará por eventuais coincidências de datas e horários de provas deste ou de outros Concursos Públicos e/ou Processos Seletivos ou coincidência com quaisquer outras atividades ou eventos sociais de interesse dos candidatos.
- O ingresso nas salas de prova só será permitido ao candidato que apresentar o Documento Oficial de Identificação com foto original.
- O tempo de duração da Prova Objetiva será de até **3 (três) horas**.
- O candidato só poderá retirar-se definitivamente do recinto de realização da Prova Objetiva após **60 (sessenta) minutos** contados do seu efetivo início.
- Os candidatos ficam também proibidos de adentrarem as salas de prova usando boné, chapéu, gorro, óculos de sol/escuro ou fone de ouvido, bem como usá-los durante a realização da Prova Objetiva. Também é proibido ao candidato adentrar ou permanecer nos locais de prova (sala de aplicação) portando qualquer tipo de arma. O descumprimento das determinações aqui descritas será caracterizado como infração aos termos do Edital, e implicará na eliminação do candidato do Certame.
- Ao terminar a Prova Objetiva, os candidatos não poderão permanecer no interior das dependências do local de prova, devendo retirar-se imediatamente.
- À critério da **SHDias Consultoria e Assessoria**, poderá no transcorrer da aplicação da(s) prova(s), ocorrer varredura (detector de metais) no(s) local(is) de aplicação.

IV – LOCALIZE SUA SALA:

- Para acessar a(s) Sala(s), o candidato deverá realizar a busca através do link "[LOCALIZE SUA SALA](#)" disponível nos documentos do certame. Se preferir, o candidato também poderá efetuar o Login em nosso site através de seu CPF e Senha e acessar o "Cartão de Enslamento".

DOMINGO 24/09/2023: MANHÃ - INÍCIO DA PROVA OBJETIVA: 09:00h

Cargos/Empregos	Período	Local de Prova / Endereço
201 - Agente de Infraestrutura (Condutor de Transporte Escolar) 401 - Agente de Infraestrutura (Técnico em Agropecuária) TODOS OS INSCRITOS	24/09/2023 (MANHÃ) 09:00h	CEMEB JARDIM VITORIA End: Rua Plínio Cordeiro e Silva, Nº 68 Bairro: Jardim VITORIA Cidade: Itupeva/SP CEP: 13295-000
501 - Analista de Gestão de Projetos TODOS OS INSCRITOS	24/09/2023 (MANHÃ) 09:00h	CEMEB MÁRIO COVAS End: Rua Dom Pedro I, Nº 184 Bairro: Vila Independência Cidade: Itupeva/SP CEP: 13295-624
506 - Controlador Interno TODOS OS INSCRITOS	24/09/2023 (MANHÃ) 09:00h	CEMEB PREFEITO JOSÉ DE OLIVEIRA End: Rua Mairinque, Nº 715 Bairro: Residencial Pacaembu I Cidade: Itupeva/SP CEP: 13212-210
101 - Agente de Políticas Sociais (Assistente de Alunos) NOMES INICIADOS EM: A-B-C-D-E-F-G	24/09/2023 (MANHÃ) 09:00h	EE JOSÉ POLLI End: Avenida Guanabara, Nº 397 Bairro: Jardim São Vicente Cidade: Itupeva/SP CEP: 13295-090



101 - Agente de Políticas Sociais (Assistente de Alunos) NOMES INICIADOS EM: H-I-J-K-L	24/09/2023 (MANHÃ) 09:00h	CEMEB VEREADOR LAERTE RETONDO End: Rua Geraldo Ferraz, Nº 528 Bairro: Rio das Pedras Cidade: Itupeva/SP CEP: 13299-144
101 - Agente de Políticas Sociais (Assistente de Alunos) NOMES INICIADOS EM: M-N-O-P-Q	24/09/2023 (MANHÃ) 09:00h	CEMEB PROF. THEREZA ANGELINA LOURENÇON End: Rua Felício Falco, Nº 145 Bairro: Vila São João Cidade: Itupeva/SP CEP: 13295-265
101 - Agente de Políticas Sociais (Assistente de Alunos) NOMES INICIADOS EM: R-S-T-U-V-W-X-Y-Z	24/09/2023 (MANHÃ) 09:00h	EE MONSENHOR DR. ARTHUR RICCI End: Rua Pedro Marchi, Nº 100 Bairro: Jardim Buriti Cidade: Itupeva/SP CEP: 13295-202
503 - Analista Jurídico TODOS OS INSCRITOS	24/09/2023 (MANHÃ) 09:00h	OBJETIVO ITUPEVA "GRAN VILLE" End: Estrada Municipal Duílio Sai, nº 832 Bairro: Bairro Lagoa Cidade: Itupeva/SP CEP: 13296-374
602 – Pedagogo (Psicopedagogo) TODOS OS INSCRITOS	24/09/2023 (MANHÃ) 09:00h	CEMEB VICTÓRIA CÔMODO R. FERNANDES End: Avenida Emílio Chechinato, Nº 95 Bairro: Jardim Alegria Cidade: Itupeva/SP CEP: 13295-232

DOMINGO 24/09/2023: TARDE - INÍCIO DA PROVA OBJETIVA: 14:00h

Cargos/Empregos	Período	Local de Prova / Endereço
505 - Biólogo TODOS OS INSCRITOS	24/09/2023 (TARDE) 14:00h	CEMEB JARDIM VITÓRIA End: Rua Plínio Cordeiro e Silva, Nº 68 Bairro: Jardim VITORIA Cidade: Itupeva/SP CEP: 13295-000
402 - Agente de Gestão (Técnico em Gestão) TODOS OS INSCRITOS	24/09/2023 (TARDE) 14:00h	CEMEB MÁRIO COVAS End: Rua Dom Pedro I, Nº 184 Bairro: Vila Independência Cidade: Itupeva/SP CEP: 13295-624
508 - Turismólogo TODOS OS INSCRITOS	24/09/2023 (TARDE) 14:00h	CEMEB PREFEITO JOSÉ DE OLIVEIRA End: Rua Mairinque, Nº 715 Bairro: Residencial Pacaembu I Cidade: Itupeva/SP CEP: 13212-210
101 - Agente de Mobilidade Urbana (Fiscal de Trânsito de 3ª Classe) NOMES INICIADOS EM: A-B-C-D-E-F-G-H-I-J	24/09/2023 (TARDE) 14:00h	CEMEB VEREADOR LAERTE RETONDO End: Rua Geraldo Ferraz, Nº 528 Bairro: Rio das Pedras Cidade: Itupeva/SP CEP: 13299-144



101 - Agente de Mobilidade Urbana (Fiscal de Trânsito de 3ª Classe) NOMES INICIADOS EM: K-L-M-N-O-P-Q-R-S-T-U-V-W-X-Y-Z	24/09/2023 (TARDE) 14:00h	CEMEB PROF. THEREZA ANGELINA LOURENÇON End: Rua Felício Falco, Nº 145 Bairro: Vila São João Cidade: Itupeva/SP CEP: 13295-265
504 - Auditor Fiscal Tributário 601 - Intérprete de Libras TODOS OS INSCRITOS	24/09/2023 (TARDE) 14:00h	CEMEB MARIA STELA SALES IZZO End: Rua Pedro Ferreira Dos Santos, Nº 293 Bairro: Parque das Hortências Cidade: Itupeva/SP CEP: 13295-326
502 - Analista de Obras e Urbanismo TODOS OS INSCRITOS	24/09/2023 (TARDE) 14:00h	EE MANOEL JOSÉ DA FONSECA End: Rua Deolinda Silveira de Camargo, Nº 46 Bairro: Jardim São Vicente Cidade: Itupeva/SP CEP: 13295-122

Itupeva, 6 de setembro de 2023.

ÂNGELO DANTE LORENÇÃO
Prefeito em exercício de Itupeva



VERSÃO PARA IMPRESSÃO



Código Verificador: 7587-1274-3ee1-127e

Este documento é representação para impressão e cópia do original eletrônico do Diário Oficial do Município de Itupeva (SP), Edição nº 947, ano V, veiculado em 11 de setembro de 2023.



O documento original foi assinado digitalmente por YASMIN GODOY FLORIM (CPF ***030908**) em 11/09/2023 às 12:41:28 (GMT -03:00).

Certificado digital ICP-Brasil emitido por AC PRODESP RFB v1 | Secretaria da Receita Federal do Brasil - RFB, do tipo A3.

Para conferir o original, acesse:

<https://www.dioe.com.br/verificador/7587-1274-3ee1-127e>