

SEGUNDA | 22/12/2025  
EDIÇÃO 1026  
ANO 05



# Prefeitura da Estância Turística de Tupã





# ÍNDICE



CLIQUE NO ÍCONE PARA SER REDIRECIONADO CASO TENHA PUBLICAÇÕES

## EXPEDIENTE

**PREFEITO DA ESTÂNCIA TURÍSTICA DE TUPÃ**  
Renan Victor Pontelli

**VICE-PREFEITO DA ESTÂNCIA TURÍSTICA DE TUPÃ**  
Joice Berni Pessoti

**SECRETÁRIO MUNICIPAL DE ADMINISTRAÇÃO**  
Laina Lopes Jacob

**SECRETÁRIO MUNICIPAL DE AGRICULTURA**  
Anderson Luiz Pereira da Silva

**SECRETÁRIO MUNICIPAL DE ASSUNTOS JURÍDICOS**  
Fabio Evandro Porcelli

**SECRETÁRIO MUNICIPAL DE COMUNICAÇÃO**  
Mariane Cuer Gava

**SECRETÁRIO MUNICIPAL DE DESENVOLVIMENTO ECONÔMICO E  
COMÉRCIO EXTERIOR**  
Humberto Saito

**SECRETÁRIO MUNICIPAL DE DESENVOLVIMENTO SOCIAL**  
Paula Carneiro Goncalves

**SECRETÁRIO MUNICIPAL DE CULTURA**  
Luís Carlos dos Passos Sanches

**SECRETÁRIO MUNICIPAL DE ESPORTES E RECREAÇÃO**  
Fabiano Santos Sousa Bocchi

**SECRETÁRIO MUNICIPAL DE ECONOMIA E FINANÇAS**  
Dorival Jeronimo Coquemala

**SECRETÁRIO MUNICIPAL DE GABINETE**  
Davi Bondartchuk

**SECRETÁRIO MUNICIPAL DE GOVERNO**  
Marcos Roberto Caliani

**SECRETÁRIO MUNICIPAL DE MEIO AMBIENTE**  
Davi Bondartchuk (interino)

**SECRETÁRIO MUNICIPAL DE OBRAS** Leandro  
Gustavo Guilhen Marquezi

**SECRETÁRIO MUNICIPAL DE SAÚDE**  
Fredy Martinelli Rodrigues

**SECRETÁRIO MUNICIPAL DE EDUCAÇÃO**  
Carla Renata Servilha Ortega Brandão

**SECRETÁRIO MUNICIPAL DE TURISMO**  
Jose Guilherme Sanches Morabito

**GOVERNO****Atos Oficiais****Decretos****DECRETO Nº 11.231, DE 22 DE DEZEMBRO DE 2025**

AUTORIZA A ABERTURA DE CRÉDITO NO VALOR DE R\$ 227.680,54 PARA SUPLEMENTAR DOTAÇÕES ORÇAMENTÁRIAS DO PODER EXECUTIVO, E DÁ OUTRAS PROVIDÊNCIAS.

RENAN VICTOR PONTELLI, Prefeito da Estância Turística de Tupã, usando das atribuições que lhe são conferidas por Lei, com fundamento na Lei local nº 5.311, de 03.12.2024,

**DECRETA:**

Art. 1º Fica autorizada a abertura no Departamento de Contabilidade da Secretaria Municipal de Economia e Finanças de um crédito de R\$ 227.680,54 (duzentos e vinte e sete mil, seiscentos e oitenta reais e cinquenta e quatro centavos), para a suplementação da seguinte dotação orçamentária:

## 2. PODER EXECUTIVO

02.04 SECRETARIA MUNICIPAL DE ADMINISTRAÇÃO

33.90.39 Outros Serviços de Terceiros - Pessoa Jurídica  
Conta 60.....R\$  
227.680,54

Parágrafo único. A suplementação será feita com anulação parcial da seguinte dotação orçamentária:

## 2. PODER EXECUTIVO

02.04 SECRETARIA MUNICIPAL DE ADMINISTRAÇÃO

33.50.39 Outros Serviços de Terceiros - Pessoa Jurídica  
Conta 57.....R\$  
227.680,54

Art. 2º Este Decreto entrará em vigor na data de sua publicação.

PREFEITURA DA ESTÂNCIA TURÍSTICA DE TUPÃ, 22 de dezembro de 2025.

RENAN VICTOR PONTELLI

Prefeito da Estância Turística de Tupã

Publicado e registrado no Departamento de Apoio Técnico e Operacional da Secretaria Municipal de Governo, na data supra, publicado no Diário Oficial do Município - DiOE e no lugar público de costume, por afixação.

DAVID ANTONIO DE CASTRO JÚNIOR

Subsecretário de Gestão e Controle de Atos Oficiais

**DECRETO Nº 11.232, DE 22 DE DEZEMBRO DE 2025**

AUTORIZA O REMANEJAMENTO DE VALORES ENTRE DOTAÇÕES ORÇAMENTÁRIAS DO PODER EXECUTIVO, NO LIMITE DE R\$ 80.000,00, E DÁ OUTRAS PROVIDÊNCIAS.

RENAN VICTOR PONTELLI, Prefeito da Estância Turística de Tupã, usando das atribuições que lhe são conferidas por Lei, com fundamento na Lei local nº 5.280, de 25.06.2024,

**DECRETA:**

Art. 1º Fica autorizada a abertura no Departamento de Contabilidade da Secretaria Municipal de Economia e Finanças de um crédito de R\$ 80.000,00 (oitenta mil reais), para o Remanejamento das seguintes dotações orçamentárias:

## 2. PODER EXECUTIVO

02.06 SECRETARIA MUNICIPAL DE DESENVOLVIMENTO ECONÔMICO E COMÉRCIO EXTERIOR

33.90.39 Outros Serviços de Terceiros - Pessoa Jurídica  
Conta 95.....R\$  
15.000,00

## 02.09 FUNDO MUNICIPAL DE SAÚDE

33.90.39 Outros Serviços de Terceiros - Pessoa Jurídica  
Conta 176.....R\$  
15.000,00

## 02.10 SECRETARIA MUNICIPAL DE EDUCAÇÃO

33.90.39 Outros Serviços de Terceiros - Pessoa Jurídica  
Conta 289.....R\$  
50.000,00

TOTAL.....R\$  
80.000,00

Parágrafo único. O Remanejamento será feito com anulação parcial da seguinte dotação orçamentária:

## 2. PODER EXECUTIVO

02.25 SUBSECRETARIA MUNICIPAL DE OBRAS E TRÂNSITO

44.90.51 Obras e Instalações  
Conta 522.....R\$  
80.000,00

Art. 2º Este Decreto entrará em vigor na data de sua publicação.

PREFEITURA DA ESTÂNCIA TURÍSTICA DE TUPÃ, 22 de dezembro de 2025.

RENAN VICTOR PONTELLI

Prefeito da Estância Turística de Tupã

Publicado e registrado no Departamento de Apoio Técnico e Operacional da Secretaria Municipal de Governo, na data supra, publicado no Diário Oficial do Município - DiOE e no lugar público de costume, por afixação.

DAVID ANTONIO DE CASTRO JÚNIOR

Subsecretário de Gestão e Controle de Atos Oficiais



## ADMINISTRAÇÃO

Concursos Públicos/Processos Seletivos

Edital - Outros

PREFEITURA DA ESTÂNCIA TURÍSTICA DE TUPÃ  
Estado de São Paulo

## PROCESSO SELETIVO Nº 04/2025

## EDITAL DE HOMOLOGAÇÃO DEFINITIVA DAS INSCRIÇÕES DEFERIDAS Nº 04/2025

A Prefeitura Municipal da Estância Turística de Tupã/SP, representada pelo Prefeito Municipal, o Senhor **RENAN VICTOR PONTELLI**, no uso de suas atribuições legais e em observância ao artigo 37, inciso II da Constituição Federal de 1988, torna público o presente Edital de homologação definitiva das inscrições deferidas (PPP-PCD e Ampla Concorrência) nº 04/2025, referente ao Processo Seletivo nº 04/2025.

## I - DA HOMOLOGAÇÃO DAS INSCRIÇÕES DEFERIDAS

**1.1** – Comunicar aos candidatos que o deferimento definitivo das inscrições estão publicadas no **Anexo I**, que é parte integrante deste edital.

**1.2** – Informar os candidatos que não houve a interposição de recursos contra a divulgação do edital de homologação preliminar das inscrições deferidas como PCD, PPP e ampla concorrência.

E, para que chegue ao conhecimento de todos, é expedido o presente Edital.

Tupã/SP, 22 de dezembro de 2025.

**RENAN VICTOR PONTELLI**

Prefeito Municipal

Prefeitura Municipal da Estância Turística de Tupã/SP.



**PREFEITURA DA ESTÂNCIA TURÍSTICA DE TUPÃ**  
Estado de São Paulo

**ANEXO I – DA HOMOLOGAÇÃO DEFINITIVA DAS INSCRIÇÕES DEFERIDAS**

**INSTRUTOR DE INFORMÁTICA**

QUANT.	INSC.	CANDIDATO	CPF PARCIAL	DATA NASC
1.	21004	ADRIANO GABRIEL CARDOSO	***.402.198-**	28/12/1988
2.	20441	EDMAR SANTOS	***.083.208-**	30/01/1974
3.	19536	FABRÍCIO DOS REIS BOTELHO	***.947.708-**	13/09/1988
4.	19435	FERNANDA DOMINGUES DA SILVA	***.652.808-**	09/09/1980
5.	19181	HUGO GABRIEL MENDES PINTO DE OLIVEIRA	***.207.858-**	18/02/2000
6.	20434	LINA DE OLIVEIRA BRAGA SANTOS	***.562.548-**	23/03/1972
7.	20958	MAICON DOUGLAS MAIA SOARES	***.593.038-**	26/03/1997
8.	20558	MIGUEL GUIMARÃES MORASSUTI	***.913.958-**	14/03/2003
9.	18933	PEDRO HENRIQUE DE OLIVEIRA BUSTILHO	***.291.818-**	09/07/1991
10.	18957	ROGER DA SILVA OLIVEIRA	***.449.608-**	23/08/1989
11.	21138	VINICIUS RAIMUNDO LA SERRA DA SILVA	***.380.878-**	13/03/2005
12.	21052	WESLEY SERVELIN DE SOUZA	***.698.058-**	09/02/1999

**PROFESSOR DE EDUCAÇÃO ARTÍSTICA**

QUANT.	INSC.	CANDIDATO	CPF PARCIAL	DATA NASC
1.	19531	ALEXANDRE VINICIUS NUNES RODRIGUES	***.639.108-**	11/01/1995
2.	21150	ANA PAULA FIGUEIREDO	***.789.158-**	12/11/1979
3.	19616	ANDREIVIS RUFINO HENRIQUE	***.609.258-**	15/02/1996
4.	19634	CICERA APARECIDA ALMEIDA DAMASSEN	***.971.268-**	27/02/1966
5.	19190	CINTIA OLIVEIRA CASTRO DE ANDRADE	***.383.138-**	16/11/1986
6.	20107	CRELI VIVIANE CONSTANTINO TOLEDO SILVESTRIN	***.444.038-**	06/04/1975
7.	19646	DANIELA ALVES DO VAL	***.879.038-**	26/01/1993
8.	21159	ELI CASSIMIRO DE LIMA SILVA	***.118.338-**	23/09/1979
9.	20179	ELISABETE NITCIPURENCO RINCHA	***.856.208-**	29/07/1970
10.	20616	ÉRICA REGINA PIVETA	***.844.398-**	09/11/1985
11.	20765	EVELYN CAROLINE SIQUEIRA ROCHA	***.471.658-**	18/12/1998
12.	19000	FELIPE CAMPOS DE OLIVEIRA	***.418.018-**	28/11/2000
13.	21025	FERNANDA RODRIGUES CHAVES	***.449.218-**	11/06/1982
14.	18981	FRANCISMEIRE LOZANO FUIN	***.835.418-**	28/06/1973
15.	19194	GISLAINE CONSTANTINO DE OLIVEIRA	***.129.308-**	28/03/1988

PREFEITURA DA ESTÂNCIA TURÍSTICA DE TUPÃ/SP  
Praça da Bandeira nº 800 – Centro CEP: 17.600-800  
Contato: (14) 3404-1000 - Site: www.tupa.sp.gov.br



**PREFEITURA DA ESTÂNCIA TURÍSTICA DE TUPÃ**  
Estado de São Paulo

16.	21204	JOÃO VITOR DA SILVA	***.393.668-**	09/01/1999
17.	20324	JULIANA MOREIRA DE LIMA	***.188.928-**	24/02/1981
18.	19182	LIS SUMIKO HANAMOTO SILVA	***.206.548-**	10/12/1977
19.	18972	MARCIA APARECIDA FERNANDES REDIGOLO SANCHES	***.970.838-**	22/01/1965
20.	19762	MARIANA MAGIONI LOPES	***.389.248-**	07/10/2002
21.	19795	MARIANE ORTENCIA DOS SANTOS GONÇALVES	***.310.048-**	30/12/1981
22.	21145	MARISTELA CAMARGO GASPARELLI	***.823.988-**	29/01/1968
23.	20996	PATRICIA MARIA ARRUDA	***.525.258-**	11/01/1975
24.	19192	RAYSSA ARENA MINELLI	***.392.608-**	12/11/2003
25.	20820	ROSANA LUCI UNGUR DECANINI	***.816.518-**	01/01/1964
26.	20824	SUELI REGINA MÓDENA	***.856.718-**	25/08/1969
27.	19476	SYLVIA HELENA COLANTONIO RUY	***.090.028-**	11/12/1967
28.	20662	VANESSA ROZA DIAS FERREIRA	***.325.408-**	02/12/1982
29.	21128	VERA MÁRCIA CAMARGO PINTO	***.402.208-**	21/09/1970
30.	20433	WESLEY SCHUBERT GONZAGA	***.720.648-**	17/04/1992
31.	19642	WILLIAN JACKSON DOS SANTOS	***.156.558-**	13/09/1988

**PROFESSOR DE EDUCAÇÃO FÍSICA**

QUANT.	Nº INSC	CANDIDATO	CPF Parcial	Data Nasc
1.	18952	ADILSON APARECIDO CARDOSO	***.904.368-**	03/02/1985
2.	19790	ALAIDE FERREIRA SILVA PELISSARI DE OLIVEIRA	***.834.638-**	29/12/1972
3.	20860	ALESSANDRA CRISTINA NAVAS	***.106.158-**	16/04/1979
4.	20982	AMAURY JULIANO RIBEIRO BAIÃO	***.423.038-**	22/01/1983
5.	20487	ANA BEATRIZ PEDRO	***.851.148-**	20/04/2003
6.	21153	ANA PAULA MACEDO MEDEIROS	***.009.798-**	26/02/1986
7.	18945	ARIELLE FERRARI CAMARGO CASTANHARI	***.347.778-**	30/01/1991
8.	20757	BARBARA SUELLEN MOTA BORGES BRAGA	***.435.168-**	17/01/1994
9.	19750	CELSO SOARES DOS SANTOS	***.879.868-**	16/04/1956
10.	19633	CICERA APARECIDA ALMEIDA DAMASSENIO	***.971.268-**	27/02/1966
11.	18987	DANIELA VOLPE DE OLIVEIRA	***.013.858-**	01/01/1997
12.	20398	DIJAN AIRTON FERREIRA BRITO	***.466.278-**	20/02/1989
13.	18923	EDUARDO FERNANDES NOBREGA	***.042.448-**	16/09/1964
14.	21124	ELAINE CRISTINA GIROTTO MARTINEZ	***.611.378-**	19/02/1978
15.	19547	EMILY LAYENE DA SILVA CARVALHO	***.317.148-**	02/09/2004

PREFEITURA DA ESTÂNCIA TURÍSTICA DE TUPÃ/SP  
Praça da Bandeira nº 800 – Centro CEP: 17.600-800  
Contato: (14) 3404-1000 - Site: www.tupa.sp.gov.br



**PREFEITURA DA ESTÂNCIA TURÍSTICA DE TUPÃ**  
Estado de São Paulo

16.	19553	FÁBIO FERREIRA DO VAL	***.731.888-**	23/03/1984
17.	19475	FABRICIO RODRIGO LOPES	***.145.678-**	16/08/1982
18.	21115	FERNANDO MAURO LOPES JACOB	***.742.378-**	26/05/1985
19.	21232	FLAVIA FERNANDES DE MOURA	***.115.478-**	16/10/1980
20.	20696	GILSON PIETRUCI	***.569.688-**	04/01/1968
21.	18919	GUILHERME AUGUSTO DOS SANTOS EVANGELISTA	***.571.478-**	04/05/1993
22.	19173	JANAINA RICCI	***.466.638-**	22/12/1993
23.	21101	JEFERSON LUIZ PAULINO	***.364.168-**	08/07/1993
24.	18964	JEFFERSON HENRIQUE ALMEIDA DA SILVA	***.266.218-**	19/04/1995
25.	18963	JÉSSICA ANGÉLICA DIAS PRATES	***.323.008-**	23/09/1992
26.	21061	JOÃO VITOR CAMPOS TEIXEIRA	***.955.468-**	21/05/1999
27.	20758	JOSÉ MILTON DO SANTOS	***.058.118-**	22/06/1982
28.	20791	JUAN CHRISTOPHER SILVA DOMINGUES	***.380.618-**	29/09/2004
29.	21219	JÚLIO FLÁVIO NEPOMUCENO	***.541.478-**	28/06/1987
30.	20013	KELI ADRIANO	***.686.748-**	18/02/1981
31.	21102	LEONARDO CELESTINO DA SILVA	***.050.068-**	26/02/1996
32.	20009	LUAN RUFINO DA SILVA	***.604.058-**	19/07/1995
33.	19170	LUIS CARLOS EXNER DE FRANÇA	***.687.788-**	11/08/1981
34.	20592	LUIZ GUILHERME DA SILVA BARBOSA	***.244.738-**	26/07/1988
35.	20724	MARCELO VAZ DO AMARAL	***.568.198-**	30/01/1989
36.	19377	MARIANA MARDEGAN DE LIMA BUSTAMANTE	***.157.288-**	01/01/1985
37.	21244	MARLON APEREIRA DE OLIVEIRA	***.214.638-**	29/06/1986
38.	21184	MAURÍCIO GABRIEL PASTREZ	***.295.908-**	26/06/1998
39.	21231	MILENA BRAGA FRIGATTO	***.189.268-**	08/08/1998
40.	20219	NATALIA PONCE RODRIGUERO	***.563.988-**	12/06/1982
41.	19562	NATANE TAYNE NOVAIS BARROSO	***.101.668-**	07/06/1991
42.	19130	NEUSA DE ASSIS NOVAES	***.001.278-**	27/03/1969
43.	20200	PATRICIA RAMOS DE SOUSA	***.031.648-**	03/12/1976
44.	19343	PAULINE RAYMUNDO PEREIRA	***.358.478-**	12/08/1988
45.	20181	PAULO SERGIO NOCCHI MADEIRA JUNIOR	***.441.168-**	24/11/1992
46.	19733	PEDRO GUSTAVO PARDO CARVALHO DOS SANTOS	***.983.638-**	28/02/2001
47.	20234	RAFAEL ALEIXO MARQUES	***.174.038-**	04/03/1982
48.	20335	RAYANE LUIZA MÓDENA VENTURA DA SILVA	***.487.578-**	20/11/2001
49.	18904	RENATA CLAUDIA MARANGONI	***.045.818-**	04/08/1977

PREFEITURA DA ESTÂNCIA TURÍSTICA DE TUPÃ/SP  
Praça da Bandeira nº 800 – Centro CEP: 17.600-800  
Contato: (14) 3404-1000 - Site: www.tupa.sp.gov.br



**PREFEITURA DA ESTÂNCIA TURÍSTICA DE TUPÃ**  
Estado de São Paulo

50.	20576	RODRIGO LOPES MONTEIRO	***.887.218-**	24/08/1984
51.	21085	ROSICLEIA LUCIA ZERBETO DE OLIVEIRA	***.284.528-**	27/05/1976
52.	19029	SEBASTIÃO ALVINO DE AGUIAR PESSOA	***.152.448-**	06/09/1984
53.	20940	TAMIRES APARECIDA TEIXEIRA RIBEIRO	***.633.478-**	12/06/1991
54.	19089	TAMIRES VICENTE DA SILVA	***.138.898-**	05/10/1989
55.	20762	WALLACE BRAGA GERALDES	***.713.278-**	20/05/1993

**PROFESSOR DE EDUCAÇÃO INFANTIL I**

QUANT.	INSC.	CANDIDATO	CPF PARCIAL	DATA NASC
1.	21277	ADRIANA ALVES MARTINS	***.686.308-**	10/02/1978
2.	21067	ADRIELE DA SILVA OLIVEIRA	***.499.958-**	22/07/1994
3.	21006	ADRIELE DIAS SILVA GARCIA	***.521.838-**	28/07/1994
4.	19094	ADRIELI CRISTINA DE SOUZA CABRERA	***.633.048-**	25/08/1992
5.	19033	AGATHA CHRISTIE RIBEIRO DA COSTA RICARDO	***.749.018-**	12/04/1989
6.	19530	ALEXANDRE VINICIUS NUNES RODRIGUES	***.639.108-**	11/01/1995
7.	19162	ALINE APARECIDA BENETON DE OLIVEIRA GAVA	***.720.878-**	23/02/1989
8.	19658	ALINE APARECIDA SOARES DE OLIVEIRA	***.171.048-**	15/03/1979
9.	20038	ALINE CRISTINA GRESPAN	***.106.009-**	25/04/1991
10.	19274	ALINE MODENA MANOEL DE OLIVEIRA	***.951.108-**	01/06/1981
11.	19052	ALINE SILVA GARBIN	***.100.888-**	17/05/1995
12.	20649	ALINI RODRIGUES DE LIMA	***.249.458-**	11/09/1998
13.	19383	AMABILE VIEIRA MORANDI	***.287.528-**	06/09/1995
14.	21245	AMANDA HIGINO DA SILVA	***.396.528-**	08/05/1997
15.	21098	AMANDA PAULA SANTOS XAVIER DE OLIVEIRA SOARES	***.918.178-**	02/08/1988
16.	18908	ANA CAROLINA RIBEIRO MONTEIRO	***.165.528-**	18/04/1985
17.	20211	ANA CAROLINA RODRIGUES EMÍDIO DA SILVA	***.093.988-**	18/11/1995
18.	20816	ANA CRISTINA GOMES DE JESUS CACALORIO	***.727.251-**	22/06/1993
19.	20470	ANA ELISA PEREIRA NISHISAKA	***.497.768-**	25/06/1990
20.	20588	ANA LAURA SANTOS SOUZA	***.803.928-**	28/08/1999
21.	20915	ANA LUIZA ZAGO DA SILVA	***.155.168-**	25/07/2002
22.	19003	ANA PAULA DA SILVA SOUZA	***.920.788-**	03/05/1977
23.	21149	ANA PAULA FIGUEIREDO	***.789.158-**	12/11/1979
24.	20847	ANA RITA AGUIAR PESSOA	***.396.498-**	23/07/1982
25.	19209	ANANDA BISPO DOS SANTIS	***.270.078-**	07/11/1989

PREFEITURA DA ESTÂNCIA TURÍSTICA DE TUPÃ/SP  
Praça da Bandeira nº 800 – Centro CEP: 17.600-800  
Contato: (14) 3404-1000 - Site: www.tupa.sp.gov.br



**PREFEITURA DA ESTÂNCIA TURÍSTICA DE TUPÃ**  
Estado de São Paulo

26.	19640	ANDRÉA LUZ TENENTE	***.848.318-**	13/01/1972
27.	20641	ANDREZA DE OLIVEIRA VOLPE PORTO	***.875.118-**	25/09/1976
28.	18916	ANE CAROLINA RAMOS DE ARAUJO	***.684.948-**	23/08/1994
29.	19255	ARIANE NAIARA DA SILVA	***.421.108-**	29/07/1988
30.	20463	BÁRBARA EMANUELE REDIGOLO CITÁ CARLOS	***.350.178-**	23/03/1988
31.	18954	BEATRIZ MARCUSSO DE DEUS SOARES DIAS	***.619.778-**	10/11/1993
32.	19234	BIANCA MARTINS JOAO	***.780.088-**	03/03/2000
33.	19839	BIANCA MEIRA DE OLIVEIRA	***.808.878-**	20/12/1993
34.	18927	BIANCA VITORIA PEREIRA CAPARROZ	***.269.918-**	05/11/2001
35.	19456	BRUNA IMPERA SILVA OLIVEIRA	***.890.048-**	02/09/1993
36.	19905	CAMILA FERNANDA COSTA GONÇALVES	***.893.548-**	26/02/2001
37.	19499	CAMILA MARTINS DE GODOY WATANABE	***.293.418-**	04/12/1982
38.	21165	CAMILA MURINELLI DE OLIVEIRA	***.143.838-**	12/07/1995
39.	19038	CAMILA STEFANINI DOS SANTOS MARTINS	***.366.938-**	19/01/1986
40.	19280	CAMILLA DA SILVA PEREIRA	***.291.928-**	17/12/1989
41.	21253	CARLA JÉSSICA CAVALCANTE BARBOSA	***.545.588-**	30/04/1990
42.	19105	CAROLINA MABORA CARAMELLA	***.230.668-**	08/01/1985
43.	20682	CAROLINE ARAUJO LABEGALINI	***.277.118-**	06/03/1995
44.	20912	CAROLINE DO CARMO VENTURA PERES LOPES	***.449.018-**	06/10/1993
45.	20348	CAROLYNE RIBEIRO ZAGHI	***.208.818-**	04/08/1995
46.	19492	CÁSSIA APARECIDA PAULINO DE SOUZA	***.899.828-**	27/12/1978
47.	20879	CINDY MIDORI HISAMATSU	***.911.488-**	03/04/1991
48.	19486	CINTHIA CRISTINA BRITO FERREIRA	***.803.278-**	18/08/1989
49.	21183	CLAUDIA OLIVEIRA ANDRADE	***.108.118-**	17/09/1990
50.	19070	CLAUDINEIA GONCALVES RODRIGUES CALVO	***.229.188-**	25/02/1984
51.	19165	CRISLAINE REGINA DA SILVA	***.634.588-**	07/06/1979
52.	19132	CRISTIANE DA SILVA DIAS	***.003.498-**	19/05/1979
53.	20386	CRISTIANE DE SOUZA NOVAES	***.301.048-**	17/07/1984
54.	20568	DAIANE PRISCILA DA SILVA	***.333.178-**	21/09/1988
55.	19348	DAIELE SOUZA PORTATE	***.038.238-**	18/11/1987
56.	19326	DALVA ELOISA DE OLIVEIRA PINTO	***.302.338-**	12/03/1964
57.	19645	DANIELA ALVES DO VAL	***.879.038-**	26/01/1993
58.	21280	DANIELA CRISTINA BARBERATO DE OLIVEIRA VELLO	***.092.588-**	02/04/1979
59.	19760	DANIELA PATRICIA ALVES FERREIRA	***.081.748-**	25/05/1992

PREFEITURA DA ESTÂNCIA TURÍSTICA DE TUPÃ/SP  
Praça da Bandeira nº 800 – Centro CEP: 17.600-800  
Contato: (14) 3404-1000 - Site: www.tupa.sp.gov.br



**PREFEITURA DA ESTÂNCIA TURÍSTICA DE TUPÃ**  
Estado de São Paulo

		SILVA		
60.	19346	DANIELA SILVA SANTOS	***.221.748-**	21/10/1995
61.	19545	DAYANE PORCELI SIMÃO	***.832.618-**	28/12/1995
62.	20396	DÉBORA APARECIDA MOTTA	***.155.958-**	17/03/1968
63.	19352	DEBORA DOS SANTOS RUFO	***.446.328-**	21/05/1998
64.	20975	DENISE GABRIELA DOS SANTOS FERREIRA BARIVIERA	***.054.478-**	10/08/1992
65.	18979	DIRCE BICALHO DOS SANTOS SANTANA	***.837.688-**	16/12/1971
66.	21190	DRIELLE DE AQUINO SILVA MANZATTO	***.695.448-**	14/03/1996
67.	20223	EDILAINE BRANCATE FÓGLIO	***.562.308-**	24/05/1988
68.	20382	EDIMARA FERREIRA DA SILVA	***.674.288-**	08/02/1981
69.	19427	EDNA FERREIRA DA SILVA	***.271.818-**	04/11/1970
70.	18912	EDNA MARIA DA S. CARDOSO	***.535.238-**	08/08/1968
71.	19031	EDUARDO AUGUSTO FERNANDES DA SILVA	***.761.148-**	29/04/2000
72.	20229	ELAINE GRACIELA DA SILVA RODRIGUES	***.810.088-**	09/06/1987
73.	21075	ELIANE APARECIDA COSTA DE BRITO	***.161.578-**	25/08/1974
74.	18982	ELIS REGINA DA SILVA BAZAN	***.298.178-**	04/06/1986
75.	20781	ELISA MARIA DE MATTOS COSTA JUNQUEIRA REIS	***.119.546-**	01/02/1978
76.	19548	ELISAMA LOPES VENÂNCIO	***.919.238-**	06/04/1985
77.	20114	ELISANGELA FERNANDES QUEIROZ RODRIGUES	***.781.058-**	01/11/1979
78.	20531	ELISÂNGELA XAVIER DA SILVA	***.583.768-**	25/06/1981
79.	19186	ELIZANDRA APARECIDA PEREIRA DA SILVA	***.851.628-**	15/02/1976
80.	21012	ELOIZA FONSECA DE OLIVEIRA	***.020.758-**	14/01/1999
81.	18941	EMILI FERREIRA VIANA	***.429.488-**	08/10/1994
82.	19147	ERIKA APARECIDA ALVES FERNANDES GOUVEA	***.000.158-**	30/10/1975
83.	20251	ÉVELIN CASSANDRA PIZOL BETELLI DE LACERDA	***.186.258-**	16/08/1977
84.	20636	EVELYN APARECIDA DA SILVA COSTA	***.973.158-**	14/06/1997
85.	19400	FABIANA FERREIRA MARANGONI	***.736.248-**	30/04/1982
86.	18999	FELIPE CAMPOS DE OLIVEIRA	***.418.018-**	28/11/2000
87.	21024	FERNANDA RODRIGUES CHAVES	***.449.218-**	11/06/1982
88.	20934	FERNANDA TRAVESSO DE OLIVEIRA	***.545.658-**	13/07/1981
89.	21255	FLAVIA CORDEIRO DE OLIVEIRA	***.760.058-**	29/06/1992
90.	19792	FRANCIELE RENATA DO NASCIMENTO SANCHES	***.618.498-**	16/12/1985

PREFEITURA DA ESTÂNCIA TURÍSTICA DE TUPÃ/SP  
Praça da Bandeira nº 800 – Centro CEP: 17.600-800  
Contato: (14) 3404-1000 - Site: www.tupa.sp.gov.br



**PREFEITURA DA ESTÂNCIA TURÍSTICA DE TUPÃ**  
Estado de São Paulo

91.	18968	FRANCIÉLLEN NAYARA DA SILVA ROSA CELESTINO	***.865.278-**	11/05/1997
92.	19338	FRANCISLAINE DE LEME	***.371.898-**	05/09/1988
93.	20760	FRANCYANE CASSEMIRO RODRIGUES	***.681.518-**	27/04/1998
94.	19232	GABRIEL GOUVEA RAMOS	***.434.008-**	04/02/2004
95.	20938	GABRIELA SAVINA FALCAO	***.628.638-**	30/03/1996
96.	19595	GABRIELE TAIS BERTI	***.141.828-**	30/05/1991
97.	19077	GEOVANNA EDUARDA DE OLIVEIRA FERREIRA	***.001.948-**	24/04/2003
98.	18965	GIOVANNA OLIVEIRA DE SENA MESSA	***.027.528-**	23/03/1994
99.	19468	GISELA APARECIDA CERDAN GAVA PASSADOR	***.767.578-**	07/12/1984
100.	20991	GISELE ALVES DE ALMEIDA BATISTA SOUZA	***.884.288-**	21/06/1983
101.	21010	GISELE DA SILVA ROCHA SOUZA	***.556.498-**	09/09/1996
102.	21237	GISELE DE FÁTIMA MEDEIROS	***.550.868-**	05/10/1994
103.	20763	GISELE MUNIZ PASSADOR	***.549.328-**	27/12/1983
104.	19309	GISELE RITO PERES BRASIL	***.371.698-**	16/06/1986
105.	18975	GISELMA SALUSTIANO	***.886.798-**	18/01/1986
106.	19572	GISLAINE APARECIDA GODOI	***.442.548-**	28/10/1966
107.	19193	GISLAINE CONSTANTINO DE OLIVEIRA	***.129.308-**	28/03/1988
108.	20710	GISLAINE SANTOS DA SILVA	***.513.118-**	11/10/1993
109.	20564	GLAUCIELY NITCHEPORENCO GUANDALINI ARRUDA	***.556.758-**	01/07/1998
110.	20447	GLEICE KELLI MAIA SOARES	***.593.298-**	17/02/2000
111.	19200	GRACIELLA CLEMENTE DOS SANTOS	***.930.498-**	08/02/1982
112.	20625	GRASIELI ALMEIDA FRISNEDA	***.747.828-**	01/07/1981
113.	20326	GREICIE MICHAELA SANCHES GOLDONI	***.564.748-**	24/06/1981
114.	21188	IARA QUEIROZ OLIVEIRA DOS SANTOS	***.043.038-**	28/07/2000
115.	20245	ÍRIS VITÓRIA LADEIRA BINHARDI	***.950.668-**	18/09/2000
116.	20974	IVANIR MASARO	***.013.908-**	18/05/1972
117.	20573	JANAINA FABIANA DOS SANTOS SOUZA MELO	***.288.748-**	06/11/1981
118.	20252	JANAÍNA FERNANDA SANT ANA	***.820.488-**	14/12/1984
119.	19213	JANE IARA SANCHES MAKIMOTO	***.659.848-**	17/07/1980
120.	19424	JAQUELINE DE OLIVEIRA BUSTILHO	***.310.118-**	14/12/1976
121.	21022	JAQUELINE DE OLIVEIRA CUENCAS LOPES	***.294.178-**	15/05/1993
122.	21216	JEAN SAVIO TIARDELI TAVARES	***.757.918-**	16/12/1980
123.	20370	JESSICA MACEDO DOS SANTOS	***.882.478-**	31/10/1992



**PREFEITURA DA ESTÂNCIA TURÍSTICA DE TUPÃ**  
Estado de São Paulo

124.	19448	JOICE MARCELA MATOS	***.849.218-**	06/11/1982
125.	21208	JOICE SALES TIARDELI TAVARES	***.779.608-**	05/01/1984
126.	19378	JORDANA GUASTALLI ROMAGNOLI	***.556.238-**	20/10/1995
127.	20642	JOSELAINE CARDOSO DA SILVA FINOTO	***.782.038-**	15/03/1982
128.	21191	JOSELI FERREIRA ROMANO	***.170.958-**	13/09/1981
129.	18988	JOSIANE BEZERRA DE PAULA	***.039.798-**	01/11/2000
130.	19385	JULIA SANTOS LIMA	***.053.378-**	22/08/2003
131.	18936	JULIANA CRISTINA MEDEIROS SILVA	***.419.248-**	21/08/2000
132.	18918	JULIANA PEREIRA	***.213.018-**	01/09/1996
133.	20339	KALEN CRISTINA NASCIMENTO SILVA	***.097.148-**	28/02/2001
134.	21122	KARINA GASPARELLI BENITES	***.274.548-**	13/09/1979
135.	19248	KARINA GOMES BASTOS	***.281.278-**	25/10/1986
136.	21100	KARINE GESSIN VIANA DA SILVA	***.811.878-**	28/03/1990
137.	21049	KARINE PINHEIRO TEIXEIRA	***.422.398-**	12/04/1991
138.	21082	KATRIANE CAROLINA CARNEIRO SILVA SAMPAIO	***.556.018-**	30/05/1983
139.	19191	KAYCK DE ARAUJO ELIAS	***.852.038-**	14/03/1999
140.	20655	LAILA CRISTINA AMANCIO	***.621.098-**	14/02/1988
141.	18925	LAIS EMANUELLE ESPOSITO NASCIMENTO	***.043.488-**	11/08/2003
142.	19180	LARISSA REGINA ALVES DE LIMA	***.071.958-**	18/02/1998
143.	21177	LEONICE MINELLI	***.457.548-**	08/11/1973
144.	19450	LETICIA DE SOUZA	***.870.858-**	18/03/1994
145.	21126	LETÍCIA ROSA CAUNETTO SANTIAGO	***.988.448-**	18/07/1993
146.	19118	LIARA RAMIRO PEREIRA DA SILVA	***.030.778-**	12/08/2001
147.	20362	LILIAM APARECIDA ESPOSITO DE ARAUJO	***.400.158-**	02/09/1979
148.	19708	LILIAM FERREIRA SOARES	***.976.688-**	08/11/1976
149.	20750	LILIAN ROBLEDO MUNHOZ	***.864.418-**	19/05/1980
150.	19304	LÍVIA IARA MIRALLAS DE CARVALHO	***.534.248-**	10/02/2000
151.	19014	LOANE RAMIRO PEREIRA HARADA	***.075.638-**	08/06/1997
152.	19016	LORRUAMA RAMIRO PEREIRA DA SILVA	***.650.008-**	05/10/1999
153.	20706	LUAN HENRIQUE PESSOA DOS SANTOS	***.800.138-**	25/11/1996
154.	20620	LUANA EDUARDA DA SILVA RIBEIRO	***.550.668-**	11/03/2000
155.	21210	LUANA JOAQUIM GAMA COSTA	***.759.938-**	18/06/1997
156.	20523	LUANA SANTOS CURAN PASSADORI	***.059.718-**	14/08/1997
157.	20424	LUCIANA CATIN MACHADO	***.697.058-**	22/09/1974
158.	21278	LUCIMARA GUILHERME SALLES COZZA	***.559.998-**	06/10/1990
159.	19381	LUSILENE PEREIRA DA CRUZ DOS	***.033.608-**	03/07/1981

PREFEITURA DA ESTÂNCIA TURÍSTICA DE TUPÃ/SP  
Praça da Bandeira nº 800 – Centro CEP: 17.600-800  
Contato: (14) 3404-1000 - Site: www.tupa.sp.gov.br



**PREFEITURA DA ESTÂNCIA TURÍSTICA DE TUPÃ**  
Estado de São Paulo

		SANTOS		
160.	19064	MAGNA JESUS DE OLIVEIRA TEIXEIRA	***.330.178-**	23/04/1972
161.	20591	MAINARA ABRAO DA SILVA	***.673.638-**	23/12/1984
162.	21199	MAISA MARIN	***.556.468-**	15/03/1994
163.	19001	MARA LUIZA DE SOUZA	***.960.838-**	31/05/1997
164.	18971	MARCIA APARECIDA FERNANDES REDIGOLO SANCHES	***.970.838-**	22/01/1965
165.	20426	MARGARETE DE ALBUQUERQUE MACIEL DINIZ	***.547.578-**	31/05/1989
166.	21018	MARIA BEATRIZ DUTRA FRANCO	***.324.868-**	24/10/1980
167.	19056	MARIA BEATRIZ PACHECO DA SILVA	***.224.388-**	20/01/1998
168.	19137	MARIA EDUARDA GARCIA DE CAMPOS	***.944.638-**	28/09/2003
169.	21054	MARIA EDUARDA GONÇALVES SANTOS	***.950.698-**	03/07/1998
170.	18939	MARIA FERNANDA SANT ANA DA SILVA	***.681.398-**	24/02/1997
171.	20875	MARIA ISABEL SEBASTIANA FERREIRA DA SILVA	***.136.908-**	12/06/1997
172.	20657	MARIANA LEITE DA NOBREGA	***.822.098-**	19/07/1999
173.	19394	MARIANE DE SOUZA FERREIRA	***.408.938-**	12/08/1985
174.	19737	MARIANE ORTENCIA DOS SANTOS GONÇALVES	***.310.048-**	30/12/1981
175.	19606	MARILEIA CRISTINA PIGOZZI SUAREZ	***.588.498-**	04/08/1974
176.	19291	MARYANE GUESHI PIRES	***.354.168-**	24/02/1995
177.	20739	MELISSA YUMI SATO	***.392.118-**	18/03/1992
178.	21240	MELRIE ELEN PORTES DA SILVA	***.670.518-**	10/06/1982
179.	19145	MICAELA DA SILVA LIMA BUQUE	***.758.188-**	15/10/1996
180.	19404	MICHELE LIMA GIROTO SQUARIZ	***.895.558-**	20/10/1977
181.	20490	MICHELE RAQUEL PORTES DA SILVA	***.415.238-**	20/11/1979
182.	20477	MICHELLE BERNARDINO DA SILVA	***.317.491-**	26/03/1987
183.	19047	MIRIELEN DE CÁSSIA DA SILVA QUINTILIANO	***.235.368-**	29/08/1980
184.	18934	NADJA GABRIELLA APARECIDO CAMPANA	***.077.279-**	25/01/1989
185.	20149	NAIARA BERTHOLDO CANOLA	***.244.228-**	07/04/1992
186.	19324	NAIARA CRISTINA DE OLIVEIRA	***.534.238-**	06/11/1991
187.	20792	NARELLY DOS SANTOS BURQUE	***.362.978-**	10/05/1996
188.	19467	NATÁLIA DE CARVALHO GOMES DA SILVA	***.555.278-**	09/12/1988
189.	19135	NATÁLIA DE OLIVEIRA LOZANO	***.672.958-**	03/08/1990
190.	19337	NICOLY DE OLIVEIRA ROMERO FIORIN BERETA	***.371.088-**	05/03/1997
191.	20865	NORMA SUELI PASSI	***.334.098-**	03/01/1959
192.	19066	PALOMA SOUSA ALTERO ZANETTE	***.228.178-**	30/05/1990

PREFEITURA DA ESTÂNCIA TURÍSTICA DE TUPÃ/SP  
Praça da Bandeira nº 800 – Centro CEP: 17.600-800  
Contato: (14) 3404-1000 - Site: www.tupa.sp.gov.br



**PREFEITURA DA ESTÂNCIA TURÍSTICA DE TUPÃ**  
Estado de São Paulo

193.	19252	PAOLLA VICTORIA RIBEIRO LIMIERI	***.862.328-**	26/06/2000
194.	19267	PATRICIA BANHOS CAMPOS MARTINS	***.433.938-**	26/01/1984
195.	20291	PATRICIA CRISTINA MARAN	***.000.958-**	10/04/1983
196.	19437	PATRICIA DE JESUS PELEGRINI MARTINS SILVA	***.146.178-**	18/12/1976
197.	18973	PATRICIA MENDONÇA	***.577.438-**	19/06/1983
198.	20406	PAULA LUCHELLYS SANTOS DASSIE	***.005.108-**	01/10/1989
199.	19195	PAULA PERALTA CUTOLO DE ANDRADE	***.817.188-**	11/04/2000
200.	20274	PRISCILA DOS SANTOS	***.377.308-**	03/06/1982
201.	19284	RAFAEL SEIDINGER DE OLIVEIRA	***.438.738-**	30/08/1994
202.	18930	RAINARA JHENIFER LIMA	***.058.508-**	11/08/1995
203.	20932	RAQUEL FREITAS ARAÚJO	***.587.758-**	08/12/1997
204.	20482	RAQUEL RIBEIRO DE CASTRO MORENO	***.507.818-**	02/09/1993
205.	19258	RENATO CARPANEZI DE LIMA	***.292.938-**	02/05/1987
206.	20929	RITA MARIA DE SOUZA	***.617.778-**	08/10/1977
207.	20961	ROSANA THOMETI	***.601.898-**	05/03/1989
208.	20978	ROSÂNGELA CRISTINA SANCHES	***.408.538-**	03/07/1976
209.	19035	ROSANGELA GUTIERRES CIORLIN	***.243.278-**	11/12/1967
210.	20871	ROSELAINÉ LOVATO DOS SANTOS AQUINO	***.469.608-**	17/05/1983
211.	19277	ROSELI PEREIRA DA COSTA	***.800.458-**	06/02/1975
212.	21286	ROSEMEIRE BERTOLUCCI	***.085.748-**	23/06/1968
213.	21033	SABRYNA DE ANDRADE MACEDO	***.555.658-**	30/04/1997
214.	19511	SANDRA BREA BARBOSA DE OLIVEIRA	***.068.728-**	22/11/1975
215.	21227	SARA DINALLI BRAGA	***.868.638-**	10/04/1993
216.	21073	SARA MOREIRA JACINTO	***.899.788-**	15/07/1999
217.	20409	SELMA SAYURI TSUJIGUCHI TERCENIANI	***.712.768-**	23/06/1973
218.	19156	SILMARA APARECIDA LUDGERO SILVA	***.613.048-**	16/04/1978
219.	20946	SILVANA DE PAULA LOPES	***.089.418-**	09/12/1964
220.	20315	SILVANA RIBEIRO	***.592.018-**	17/04/1970
221.	21143	SILVIA CRISTINA GUIRALDELLI	***.980.218-**	15/02/1974
222.	20405	SILVIA LUCIANE PACOLA PIMENTA	***.574.698-**	16/07/1977
223.	19577	SILVIA MARIA PESSOTTI CRISTINO LOPES	***.832.638-**	07/07/1967
224.	19802	SIMONE MOREIRA PERES OLIVEIRA	***.868.178-**	23/11/1977
225.	20748	SUELEN DA SILVA RODRIGUES SANTOS	***.018.448-**	29/09/1992
226.	19891	SUSIMAR SANCHES GONÇALVES FERREZ	***.684.468-**	05/08/1981
227.	19493	SUZELI CRISTINA RODRIGUES DE OLIVEIRA	***.869.918-**	18/10/1993

PREFEITURA DA ESTÂNCIA TURÍSTICA DE TUPÃ/SP  
Praça da Bandeira nº 800 – Centro CEP: 17.600-800  
Contato: (14) 3404-1000 - Site: www.tupa.sp.gov.br



**PREFEITURA DA ESTÂNCIA TURÍSTICA DE TUPÃ**  
Estado de São Paulo

228.	21059	TAIANA SOUZA DA SILVA	***.731.538-**	14/02/1990
229.	21014	TAINARA APARECIDA FIM RODRIGUES LAGUSTERA	***.001.598-**	08/07/1998
230.	19299	TALITA FERNANDA PAVAN CARRILHO	***.010.448-**	02/03/1984
231.	19122	TAMIRES GABRIELE GENOVEZ	***.822.738-**	19/09/1999
232.	20581	TAMIRES LOPEAS RAMOS DE MIRANDA	***.507.148-**	04/09/1987
233.	19040	THAINARA GONÇALVES DOS SANTOS SIQUEIRA	***.556.088-**	09/06/1996
234.	21260	THAIS FERNANDA FERREIRA	***.587.808-**	29/08/1985
235.	19261	THAIS MOREIRA DA SILVA	***.342.338-**	06/05/1994
236.	20789	THAIS TEIXEIRA RIBEIRO	***.633.428-**	28/10/1992
237.	19638	THALIA SANTOS FERREIRA	***.096.958-**	06/08/1997
238.	21269	VANDRÉIA DE GIULI DOLMEN	***.658.448-**	29/07/1976
239.	21259	VANDRESSA APARECIDA DE GIULI SCHIAVON	***.785.378-**	23/06/1981
240.	19297	VANDRESSA DE CARVALHO PEREIRA	***.315.648-**	26/07/1999
241.	19460	VANDRESSA REGINALDA DA SILVA	***.142.048-**	16/12/1981
242.	20988	VANESSA FELIX DA SILVA	***.436.478-**	25/04/1985
243.	20075	VANESSA MARQUES DE JESUS	***.610.238-**	11/12/1984
244.	20963	VERÔNICA DA SILVA	***.575.648-**	05/04/1991
245.	19151	VILMA PEREIRA DA SILVA	***.366.658-**	06/02/1974
246.	21095	VIRGINIA DE SOUZA GERALDO	***.989.758-**	15/03/1985
247.	20293	VITÓRIA BARBIZAN DE ALENCAR	***.882.418-**	12/02/2002
248.	20953	VIVIANA ROMERO QUEIROZ DA SILVA	***.306.868-**	22/04/1962
249.	19589	VIVIANE DE ALM ROCHA	***.081.978-**	06/05/1988
250.	21169	WIVIAN SOARES TORRES	***.200.426-**	30/03/1987
251.	20825	YASMIN SILVEIRA CARVALHO	***.793.488-**	12/06/2004

**PROFESSOR DE EDUCAÇÃO INFANTIL II**

QUANT.	INSC.	CANDIDATO	CPF PARCIAL	DATA NASC
1.	21141	ALINE CRISTINA GRESPAN	***.106.009-**	25/04/1991
2.	19275	ALINE MODENA MANOEL DE OLIVEIRA	***.951.108-**	01/06/1981
3.	20650	ALINI RODRIGUES DE LIMA	***.249.458-**	11/09/1998
4.	21099	AMANDA PAULA SANTOS XAVIER DE OLIVEIRA SOARES	***.918.178-**	02/08/1988
5.	20589	ANA LAURA SANTOS SOUZA	***.803.928-**	28/08/1999
6.	20916	ANA LUIZA ZAGO DA SILVA	***.155.168-**	25/07/2002
7.	19210	ANANDA BISPO DOS SANTIS	***.270.078-**	07/11/1989
8.	19911	ANGÉLICA FERNANDES DE OLIVEIRA	***.458.728-**	26/11/1996

PREFEITURA DA ESTÂNCIA TURÍSTICA DE TUPÃ/SP  
Praça da Bandeira nº 800 – Centro CEP: 17.600-800  
Contato: (14) 3404-1000 - Site: www.tupa.sp.gov.br



**PREFEITURA DA ESTÂNCIA TURÍSTICA DE TUPÃ**  
Estado de São Paulo

9.	19124	ANNE BEATRIZ ALVES RIBEIRO	***.674.958-**	09/09/2002
10.	19235	BIANCA MARTINS JOAO	***.780.088-**	03/03/2000
11.	19281	CAMILLA DA SILVA PEREIRA	***.291.928-**	17/12/1989
12.	20683	CAROLINE ARAUJO LABEGALINI	***.277.118-**	06/03/1995
13.	19166	CRISLAINE REGINA DA SILVA	***.634.588-**	07/06/1979
14.	21020	CRISTIANE BARBOZA DOS SANTOS SILVA	***.551.068-**	09/07/1983
15.	20569	DAIANE PRISCILA DA SILVA	***.333.178-**	21/09/1988
16.	20397	DÉBORA APARECIDA MOTTA	***.155.958-**	17/03/1968
17.	21140	DENISE DE LIMA OLIVEIRA PONTE	***.006.058-**	30/09/1984
18.	20383	EDIMARA FERREIRA DA SILVA	***.674.288-**	08/02/1981
19.	20984	EDUARDO FERNANDES NOBREGA	***.042.448-**	16/09/1964
20.	21123	ELAINE CRISTINA GIROTTI MARTINEZ	***.611.378-**	19/02/1978
21.	20782	ELISA MARIA DE MATTOS COSTA JUNQUEIRA REIS	***.119.546-**	01/02/1978
22.	19085	ERIKA APARECIDA ALVES FERNANDES GOUVEA	***.000.158-**	30/10/1975
23.	21137	GABRIELA VITÓRIA SILVEIRA SIQUEIRA	***.706.798-**	06/12/2004
24.	18950	GREICI KELLY GREGO	***.177.018-**	05/10/1991
25.	19804	IVONILDA DE JESUS SILVA CARDOSO	***.719.838-**	17/04/1968
26.	20574	JANAINA FABIANA DOS SANTOS SOUZA MELO	***.288.748-**	06/11/1981
27.	20393	JOSAINÉ CRISTINA BISOLI RIBEIRO	***.675.118-**	11/06/1979
28.	20987	JOSÉ EDUARDO ANÁRIO	***.012.148-**	21/10/1980
29.	18926	LAIS EMANUELLE ESPOSITO NASCIMENTO	***.043.488-**	11/08/2003
30.	19129	LEANDRA MARIA PEREIRA DA SILVA	***.637.958-**	23/07/1999
31.	19073	LUCIMARA DA SILVA	***.747.148-**	15/10/1989
32.	21258	MAIRA CAVALCANTE OLIVA	***.010.668-**	27/04/1990
33.	21019	MARIA BEATRIZ DUTRA FRANCO	***.324.868-**	24/10/1980
34.	19773	MARIA JÚLIA ALEXANDRE VIEIRA	***.709.288-**	21/01/2006
35.	19395	MARIANE DE SOUZA FERREIRA	***.408.938-**	12/08/1985
36.	20869	MARIANGELA APARECIDA MACEDO FERREIRA	***.711.548-**	07/10/1972
37.	20899	MARÍLIA ALMEIDA DE OLIVEIRA	***.799.568-**	28/03/1984
38.	20972	MARINETE JUSTINO DO CARMO DOS SANTOS	***.943.438-**	11/12/1978
39.	21241	MELRIE ELEN PORTES DA SILVA	***.670.518-**	10/06/1982
40.	21268	MERCIA MUNHOZ	***.108.028-**	23/05/1984
41.	21235	MICHELE LIMA GIROTO SQUARIZ	***.895.558-**	20/10/1977
42.	20491	MICHELE RAQUEL PORTES DA SILVA	***.415.238-**	20/11/1979

PREFEITURA DA ESTÂNCIA TURÍSTICA DE TUPÃ/SP  
Praça da Bandeira nº 800 – Centro CEP: 17.600-800  
Contato: (14) 3404-1000 - Site: www.tupa.sp.gov.br



**PREFEITURA DA ESTÂNCIA TURÍSTICA DE TUPÃ**  
Estado de São Paulo

43.	19048	MIRIELEN DE CÁSSIA DA SILVA QUINTILIANO	***.235.368-**	29/08/1980
44.	20998	MONALISA PEREIRA DE LIMA	***.959.838-**	22/08/1996
45.	19325	NAIARA CRISTINA DE OLIVEIRA	***.534.238-**	06/11/1991
46.	19334	NICOLY DE OLIVEIRA ROMERO FIORIN BERETA	***.371.088-**	05/03/1997
47.	19805	PALOMA CARDOSO	***.097.138-**	31/10/1991
48.	19268	PATRICIA BANHOS CAMPOS MARTINS	***.433.938-**	26/01/1984
49.	20933	RAQUEL FREITAS ARAÚJO	***.587.758-**	08/12/1997
50.	21039	RENATA DA SILVA SANTOS	***.604.088-**	26/02/1979
51.	20930	RITA MARIA DE SOUZA	***.617.778-**	08/10/1977
52.	21026	ROSANA ZAMANA	***.090.148-**	02/10/1968
53.	20979	ROSÂNGELA CRISTINA SANCHES	***.408.538-**	03/07/1976
54.	21228	SARA DINALLI BRAGA	***.868.638-**	10/04/1993
55.	20410	SELMA SAYURI TSUJIGUCHI TEREIANI	***.712.768-**	23/06/1973
56.	19157	SILMARA APARECIDA LUDGERO SILVA	***.613.048-**	16/04/1978
57.	20695	SILVIA LUCIANE PACOLA PIMENTA	***.574.698-**	16/07/1977
58.	19892	SUSIMAR SANCHES GONÇALVES FERREZ	***.684.468-**	05/08/1981
59.	19821	TAIANE SILVEIRA DE SOUZA	***.429.408-**	24/06/1989
60.	21250	TAYNA LARISSA BARBOSA DA GRAÇA	***.081.448-**	14/11/1996
61.	21096	VIRGINIA DE SOUZA GERALDO	***.989.758-**	15/03/1985
62.	19296	VITOR LHAMAS LEMBI	***.030.518-**	16/07/1992

**PROFESSOR DE ENSINO FUNDAMENTAL ANOS INICIAIS**

QUANT.	INSC.	CANDIDATO	CPF PARCIAL	DATA NASC
1.	20971	ADRIANA BARBOSA DOS SANTOS	***.866.738-**	15/07/2025
2.	21167	ADRIANA GOMES DOS SANTOS	***.723.888-**	13/11/1972
3.	21068	ADRIELE DA SILVA OLIVEIRA	***.499.958-**	22/07/1994
4.	19789	ALAIDE FERREIRA SILVA PELISSARI DE OLIVEIRA	***.834.638-**	29/12/1972
5.	20567	ALINE ANGÉLICA JASSI	***.083.328-**	26/08/1979
6.	19163	ALINE APARECIDA BENETON DE OLIVEIRA GAVA	***.720.878-**	23/02/1989
7.	19659	ALINE APARECIDA SOARES DE OLIVEIRA	***.171.048-**	15/03/1979
8.	19053	ALINE SILVA GARBIN	***.100.888-**	17/05/1995
9.	20454	ALINE TATIANE FERNANDES VIEIRA DE CARVALHO	***.615.008-**	05/09/1981
10.	20450	AMANDA DE PAULA PORRINO DE MORAES	***.470.578-**	16/01/1989
11.	21246	AMANDA HIGINO DA SILVA	***.396.528-**	08/05/1997

PREFEITURA DA ESTÂNCIA TURÍSTICA DE TUPÃ/SP  
Praça da Bandeira nº 800 – Centro CEP: 17.600-800  
Contato: (14) 3404-1000 - Site: www.tupa.sp.gov.br



**PREFEITURA DA ESTÂNCIA TURÍSTICA DE TUPÃ**  
Estado de São Paulo

12.	18909	ANA CAROLINA RIBEIRO MONTEIRO	***.165.528-**	18/04/1985
13.	21060	ANA CAROLINA RODRIGUES EMÍDIO DA SILVA	***.093.988-**	18/11/1995
14.	20512	ANA CRISTINA FREIRE DA SILVA	***.120.427-**	07/12/1969
15.	20471	ANA ELISA PEREIRA NISHISAKA	***.497.768-**	25/06/1990
16.	19004	ANA PAULA DA SILVA SOUZA	***.920.788-**	03/05/1977
17.	21209	ANA RITA AGUIAR PESSOA	***.396.498-**	23/07/1982
18.	19641	ANDRÉA LUZ TENENTE	***.848.318-**	13/01/1972
19.	21236	ANDREA MARIA DOS SANTOS	***.437.998-**	05/02/1976
20.	21093	ANDREIA VIEIRA CAMARGO DA SILVA	***.416.018-**	03/05/1982
21.	20640	ANDREZA DE OLIVEIRA VOLPE PORTO	***.875.118-**	25/09/1976
22.	18917	ANE CAROLINA RAMOS DE ARAUJO	***.684.948-**	23/08/1994
23.	19330	ANGELA LAIA DOS ANJOS	***.907.458-**	29/12/1978
24.	19446	ÂNGELA PEREIRA DE ARAÚJO	***.975.608-**	25/11/1984
25.	20766	ANGELICA PRISCILA BONOMO NUNES CAMARGO	***.266.118-**	26/09/1977
26.	21094	ANGELINA NAVARRO DE SOUZA	***.146.388-**	09/02/1984
27.	20475	ANNA BEATRIZ DA SILVA BATISTETTI	***.845.738-**	12/09/2001
28.	19256	ARIANE NAIARA DA SILVA	***.421.108-**	29/07/1988
29.	20756	BARBARA SUELLEN MOTA BORGES BRAGA	***.435.168-**	17/01/1994
30.	19830	BEATRIZ MANSANARI DOS SANTOS DA SILVA	***.603.648-**	19/05/1993
31.	19840	BIANCA MEIRA DE OLIVEIRA	***.808.878-**	20/12/1993
32.	20413	BIANCA MELANIE NEUHOFF	***.335.509-**	25/10/1984
33.	18928	BIANCA VITORIA PEREIRA CAPARROZ	***.269.918-**	05/11/2001
34.	19457	BRUNA IMPERA SILVA OLIVEIRA	***.890.048-**	02/09/1993
35.	19500	CAMILA MARTINS DE GODOY WATANABE	***.293.418-**	04/12/1982
36.	21166	CAMILA MURINELLI DE OLIVEIRA	***.143.838-**	12/07/1995
37.	19039	CAMILA STEFANINI DOS SANTOS MARTINS	***.366.938-**	19/01/1986
38.	20728	CARLA GABRIELA GANDOLFI PIAZENTIN	***.960.038-**	24/05/1986
39.	21254	CARLA JÉSSICA CAVALCANTE BARBOSA	***.545.588-**	30/04/1990
40.	20970	CARLA MILENE ALMEIDA GOMES	***.258.558-**	19/09/1980
41.	20231	CARLA TAISE DA SILVA BUENO	***.810.098-**	27/07/1988
42.	18914	CAROLINA DA SILVA MARINELLI	***.229.228-**	14/06/1978
43.	18920	CAROLINA MOREIRA IORIO	***.560.468-**	05/06/1986
44.	20349	CAROLYNE RIBEIRO ZAGHI	***.208.818-**	04/08/1995
45.	19392	CÁSSIA CRISTINA DE OLIVEIRA KANEHARA	***.363.428-**	14/03/1984

PREFEITURA DA ESTÂNCIA TURÍSTICA DE TUPÃ/SP  
Praça da Bandeira nº 800 – Centro CEP: 17.600-800  
Contato: (14) 3404-1000 - Site: www.tupa.sp.gov.br



**PREFEITURA DA ESTÂNCIA TURÍSTICA DE TUPÃ**  
Estado de São Paulo

46.	19574	CÁSSIA CRISTINA HAKAMADA REINAS	***.918.448-**	11/03/1983
47.	20442	CELIA ALDINS BUKVAR	***.221.938-**	18/06/1964
48.	20880	CINDY MIDORI HISAMATSU	***.911.488-**	03/04/1991
49.	19071	CLAUDINEIA GONCALVES RODRIGUES CALVO	***.229.188-**	25/02/1984
50.	19327	DALVA ELOISA DE OLIVEIRA PINTO	***.302.338-**	12/03/1964
51.	20247	DANIELA DE GODOY BARBOSA	***.645.768-**	28/05/1986
52.	20418	DANIELA SILVA SANTOS	***.221.748-**	21/10/1995
53.	19546	DAYANE PORCELI SIMÃO	***.832.618-**	28/12/1995
54.	19239	DEBORA CROTT DE MATOS TARIFA"	***.431.328-**	04/06/1984
55.	20720	DEBORA RIBEIRO CHAVES	***.783.378-**	02/02/1996
56.	18980	DIRCE BICALHO DOS SANTOS SANTANA	***.837.688-**	16/12/1971
57.	19432	EDNA FERREIRA DA SILVA	***.271.818-**	04/11/1970
58.	18913	EDNA MARIA DA S. CARDOSO	***.535.238-**	08/08/1968
59.	19032	EDUARDO AUGUSTO FERNANDES DA SILVA	***.761.148-**	29/04/2000
60.	20191	EDUARDO VIEIRA SAMPAIO NETO	***.748.318-**	09/01/1982
61.	20985	ELAINE DA CONCEIÇÃO OLIVEIRA TORRES	***.301.848-**	16/12/1981
62.	20230	ELAINE GRACIELA DA SILVA RODRIGUES	***.810.088-**	09/06/1987
63.	19455	ELISA GOMES DIONIZIO GUARIEIRO	***.795.258-**	02/08/1977
64.	20532	ELISÂNGELA XAVIER DA SILVA	***.583.768-**	25/06/1981
65.	19008	ELOÁ ROSSI PEREIRA DA SILVA BARBOSA	***.420.668-**	25/08/1992
66.	21013	ELOIZA FONSECA DE OLIVEIRA	***.020.758-**	14/01/1999
67.	20734	EMILENE RODRIGUES DA SILVA	***.059.458-**	10/08/1978
68.	19401	FABIANA FERREIRA MARANGONI	***.736.248-**	30/04/1982
69.	19556	FABIANA SANCHES DE PIERI	***.430.938-**	21/08/1986
70.	19566	FÁBIO FERREIRA DO VAL	***.731.888-**	23/03/1984
71.	19516	FERNANDA RAQUEL DE CARVALHO TEIXEIRA MARIN	***.526.418-**	12/02/1987
72.	20935	FERNANDA TRAVESSO DE OLIVEIRA	***.545.658-**	13/07/1981
73.	21256	FLAVIA CORDEIRO DE OLIVEIRA	***.760.058-**	29/06/1992
74.	20877	FRANCIELE DE CÁSSIA SILVA SOUZA CASTILIANI	***.712.868-**	25/07/1990
75.	19793	FRANCIELE RENATA DO NASCIMENTO SANCHES	***.618.498-**	16/12/1985
76.	18969	FRANCIÉLLEN NAYARA DA SILVA ROSA CELESTINO	***.865.278-**	11/05/1997
77.	19339	FRANCISLAINE DE LEME	***.371.898-**	05/09/1988

PREFEITURA DA ESTÂNCIA TURÍSTICA DE TUPÃ/SP  
Praça da Bandeira nº 800 – Centro CEP: 17.600-800  
Contato: (14) 3404-1000 - Site: www.tupa.sp.gov.br



**PREFEITURA DA ESTÂNCIA TURÍSTICA DE TUPÃ**  
Estado de São Paulo

78.	21000	FRANCISLAINE PEREIRA DA SILVA LOBO	***.649.978-**	09/01/1988
79.	20761	FRANCYANE CASSEMIRO RODRIGUES	***.681.518-**	27/04/1998
80.	20939	GABRIELA SAVINA FALCAO	***.628.638-**	30/03/1996
81.	19596	GABRIELE TAIS BERTI	***.141.828-**	30/05/1991
82.	21002	GEISLA ANGÉLICA BALBINO VOLPE DOS SANTOS	***.667.598-**	06/10/1992
83.	18966	GIOVANNA OLIVEIRA DE SENA MESSA	***.027.528-**	23/03/1994
84.	19474	GISELA APARECIDA CERDAN GAVA PASSADOR	***.767.578-**	07/12/1984
85.	20992	GISELE ALVES DE ALMEIDA BATISTA SOUZA	***.884.288-**	21/06/1983
86.	21011	GISELE DA SILVA ROCHA SOUZA	***.556.498-**	09/09/1996
87.	21238	GISELE DE FÁTIMA MEDEIROS	***.550.868-**	05/10/1994
88.	20764	GISELE MUNIZ PASSADOR	***.549.328-**	27/12/1983
89.	18976	GISELMA SALUSTIANO	***.886.798-**	18/01/1986
90.	19573	GISLAINE APARECIDA GODOI	***.442.548-**	28/10/1966
91.	20711	GISLAINE SANTOS DA SILVA	***.513.118-**	11/10/1993
92.	20565	GLAUCIELY NITCHEPORENCO GUANDALINI ARRUDA	***.556.758-**	01/07/1998
93.	20448	GLEICE KELLI MAIA SOARES	***.593.298-**	17/02/2000
94.	19201	GRACIELLA CLEMENTE DOS SANTOS	***.930.498-**	08/02/1982
95.	20626	GRASIELI ALMEIDA FRISNEDA	***.747.828-**	01/07/1981
96.	20327	GREICIE MICHAELA SANCHES GOLDONI	***.564.748-**	24/06/1981
97.	19265	HELOISA KELI BOLZANI DE ANDRADE	***.240.388-**	15/06/1970
98.	21189	IARA QUEIROZ OLIVEIRA DOS SANTOS	***.043.038-**	28/07/2000
99.	20246	ÍRIS VITÓRIA LADEIRA BINHARDI	***.950.668-**	18/09/2000
100.	20947	JACIANE COSTA DE ALMEIDA SANTOS	***.161.115-**	25/08/1977
101.	20253	JANAÍNA FERNANDA SANT ANA	***.820.488-**	14/12/1984
102.	20024	JANAINA PEREIRA DE SOUZA	***.670.488-**	17/04/2003
103.	19215	JANE IARA SANCHES MAKIMOTO	***.659.848-**	17/07/1980
104.	19425	JAQUELINE DE OLIVEIRA BUSTILHO	***.310.118-**	14/12/1976
105.	21023	JAQUELINE DE OLIVEIRA CUENCAS LOPES	***.294.178-**	15/05/1993
106.	21220	JEAN SAVIO TIARDELI TAVARES	***.757.918-**	16/12/1980
107.	21005	JÉSSICA BERTO MIRANDA	***.451.158-**	30/10/1992
108.	18996	JÉSSICA VIEIRA ROZA DONHA	***.764.448-**	04/02/1992
109.	19293	JOICE MARCELA MATOS	***.849.218-**	06/11/1982
110.	21193	JOICE SALES TIARDELI TAVARES	***.779.608-**	05/01/1984
111.	20317	JORDANA LOPES MENDES IWAMOTO	***.239.958-**	17/04/2002
112.	21192	JOSELI FERREIRA ROMANO	***.170.958-**	13/09/1981

PREFEITURA DA ESTÂNCIA TURÍSTICA DE TUPÃ/SP  
Praça da Bandeira nº 800 – Centro CEP: 17.600-800  
Contato: (14) 3404-1000 - Site: www.tupa.sp.gov.br



**PREFEITURA DA ESTÂNCIA TURÍSTICA DE TUPÃ**  
Estado de São Paulo

113.	18989	JOSIANE BEZERRA DE PAULA	***.039.798-**	01/11/2000
114.	20823	JULIA FERNANDES DE OLIVEIRA	***.672.988-**	29/07/1963
115.	19386	JULIA SANTOS LIMA	***.053.378-**	22/08/2003
116.	21057	JULIANA APARECIDA SILVA FERREIRA	***.465.228-**	14/08/1986
117.	18937	JULIANA CRISTINA MEDEIROS SILVA	***.419.248-**	21/08/2000
118.	19061	JULIANA PEREIRA	***.213.018-**	01/09/1996
119.	20340	KALEN CRISTINA NASCIMENTO SILVA	***.097.148-**	28/02/2001
120.	19249	KARINA GOMES BASTOS	***.281.278-**	25/10/1986
121.	21083	KATRIANE CAROLINA CARNEIRO SILVA SAMPAIO	***.556.018-**	30/05/1983
122.	20656	LAILA CRISTINA AMANCIO	***.621.098-**	14/02/1988
123.	21276	LAUDIR APARECIDA SOARES NASCIMENTO	***.825.518-**	02/01/1968
124.	21017	LELIA LIEMI TAKEDA	***.789.498-**	05/02/1979
125.	21178	LEONICE MINELLI	***.457.548-**	08/11/1973
126.	19451	LETICIA DE SOUZA	***.870.858-**	18/03/1994
127.	21127	LETÍCIA ROSA CAUNETTO SANTIAGO	***.988.448-**	18/07/1993
128.	19114	LIARA RAMIRO PEREIRA DA SILVA	***.030.778-**	12/08/2001
129.	20751	LILIAN ROBLEDO MUNHOZ	***.864.418-**	19/05/1980
130.	20833	LILIANE MARIA DA SILVA CARDOSO	***.078.738-**	03/10/2000
131.	19305	LÍVIA IARA MIRALLAS DE CARVALHO	***.534.248-**	10/02/2000
132.	19015	LOANE RAMIRO PEREIRA HARADA	***.075.638-**	08/06/1997
133.	19017	LORRUAMA RAMIRO PEREIRA DA SILVA	***.650.008-**	05/10/1999
134.	20707	LUAN HENRIQUE PESSOA DOS SANTOS	***.800.138-**	25/11/1996
135.	21215	LUANA CHAVES DA SILVA RIBEIRO	***.286.738-**	18/09/1988
136.	19075	LUANA EDUARDA DA SILVA RIBEIRO	***.550.668-**	11/03/2000
137.	19515	LUANA MARIA DOS SANTOS DOURADO	***.737.818-**	10/10/1991
138.	21117	LUANA PEREIRA ROCHA VIEIRA	***.121.068-**	31/10/1997
139.	20524	LUANA SANTOS CURAN PASSADORI	***.059.718-**	14/08/1997
140.	20831	LUCAS DE FRANÇA PELOSO	***.743.898-**	10/05/2000
141.	21205	LUCÉLIA PORTO DA COSTA	***.181.078-**	28/04/1982
142.	21113	LUCI CAVALCANTE DE OLIVEIRA SILVA	***.021.918-**	24/11/1977
143.	20425	LUCIANA CATIN MACHADO	***.697.058-**	22/09/1974
144.	20777	LUCIANA DA CUNHA PENTEADO PIVA	***.859.728-**	02/05/1965
145.	21279	LUCIMARA GUILHERME SALLES COZZA	***.559.998-**	06/10/1990
146.	19221	LUCIMARA ILÍRIA ALMEIDA REINE	***.285.758-**	11/02/1997
147.	19382	LUSILENE PEREIRA DA CRUZ DOS SANTOS	***.033.608-**	03/07/1981
148.	19065	MAGNA JESUS DE OLIVEIRA TEIXEIRA	***.330.178-**	23/04/1972

PREFEITURA DA ESTÂNCIA TURÍSTICA DE TUPÃ/SP  
Praça da Bandeira nº 800 – Centro CEP: 17.600-800  
Contato: (14) 3404-1000 - Site: www.tupa.sp.gov.br



**PREFEITURA DA ESTÂNCIA TURÍSTICA DE TUPÃ**  
Estado de São Paulo

149.	20957	MAICON DOUGLAS MAIA SOARES	***.593.038-**	26/03/1997
150.	21200	MAISA MARIN	***.556.468-**	15/03/1994
151.	19454	MAISA RODRIGUES RIBEIRO	***.325.008-**	17/05/1990
152.	21275	MARA FABIANA DE SOUZA	***.667.288-**	29/06/1977
153.	18997	MARA LUIZA DE SOUZA	***.960.838-**	31/05/1997
154.	20962	MARCELO VAZ DO AMARAL	***.568.198-**	30/01/1989
155.	19724	MARIA BEATRIZ DOS SANTOS MONTEIRO	***.128.378-**	17/09/2004
156.	19057	MARIA BEATRIZ PACHECO DA SILVA	***.224.388-**	20/01/1998
157.	21055	MARIA EDUARDA GONÇALVES SANTOS	***.950.698-**	03/07/1998
158.	18940	MARIA FERNANDA SANT ANA DA SILVA	***.681.398-**	24/02/1997
159.	21069	MARIA FERNANDA SANTOS MENEGATI	***.466.498-**	26/07/1996
160.	20876	MARIA ISABEL SEBASTIANA FERREIRA DA SILVA	***.136.908-**	12/06/1997
161.	20079	MARIANA JAGAS DE OLIVEIRA ZAROS	***.124.088-**	20/05/1989
162.	19376	MARIANA MARDEGAN DE LIMA BUSTAMANTE	***.157.288-**	01/01/1985
163.	19292	MARYANE GUESHI PIRES	***.354.168-**	24/02/1995
164.	20740	MELISSA YUMI SATO	***.392.118-**	18/03/1992
165.	20806	MERIELE DE FREITAS SILVA	***.540.348-**	18/01/1982
166.	19146	MICAELA DA SILVA LIMA BUQUE	***.758.188-**	15/10/1996
167.	20478	MICHELLE BERNARDINO DA SILVA	***.317.491-**	26/03/1987
168.	20887	MILENA CARVALHO PICHINIM	***.080.478-**	11/02/2003
169.	20025	MONICA CRISTINA DE OLIVEIRA DOS SANTOS	***.054.578-**	03/11/1985
170.	19183	MONIQUE FERNANDA DA ROCHA MARQUES	***.908.708-**	19/09/1988
171.	19136	NATÁLIA DE OLIVEIRA LOZANO	***.672.958-**	03/08/1990
172.	19828	NEIDE JACINTA DO AMARAL	***.458.628-**	20/09/1971
173.	20866	NORMA SUELI PASSI	***.334.098-**	03/01/1959
174.	21281	PAMELA SOARES DA SILVA	***.964.328-**	28/11/1995
175.	19253	PAOLLA VICTORIA RIBEIRO LIMIERI	***.862.328-**	26/06/2000
176.	20941	PATRÍCIA APARECIDA DE SOUZA POLLI	***.980.168-**	15/05/1982
177.	20292	PATRICIA CRISTINA MARAN	***.000.958-**	10/04/1983
178.	18974	PATRICIA MENDONÇA	***.577.438-**	19/06/1983
179.	19342	PAULINE RAYMUNDO PEREIRA	***.358.478-**	12/08/1988
180.	19285	RAFAEL SEIDINGER DE OLIVEIRA	***.438.738-**	30/08/1994
181.	18931	RAINARA JHENIFER LIMA	***.058.508-**	11/08/1995
182.	20483	RAQUEL RIBEIRO DE CASTRO MORENO	***.507.818-**	02/09/1993
183.	18998	REBECA FERNANDES DE ALMEIDA	***.919.358-**	05/11/1998

PREFEITURA DA ESTÂNCIA TURÍSTICA DE TUPÃ/SP  
Praça da Bandeira nº 800 – Centro CEP: 17.600-800  
Contato: (14) 3404-1000 - Site: www.tupa.sp.gov.br



**PREFEITURA DA ESTÂNCIA TURÍSTICA DE TUPÃ**  
Estado de São Paulo

184.	20785	RENATA DOS SANTOS ANTONIO	***.234.148-**	25/08/1994
185.	19259	RENATO CARPANEZI DE LIMA	***.292.938-**	02/05/1987
186.	19768	ROSANA DE SOUZA SANTOS	***.398.858-**	25/11/1979
187.	19036	ROSANGELA GUTIERRES CIORLIN	***.243.278-**	11/12/1967
188.	19278	ROSELI PEREIRA DA COSTA	***.800.458-**	06/02/1975
189.	21287	ROSEMEIRE BERTOLUCCI	***.085.748-**	23/06/1968
190.	19150	ROSIMEIRE MARQUES E MARQUES	***.530.558-**	04/02/1973
191.	21034	SABRYNA DE ANDRADE MACEDO	***.555.658-**	30/04/1997
192.	19512	SANDRA BREA BARBOSA DE OLIVEIRA	***.068.728-**	22/11/1975
193.	19294	SANDRA REGINA DE OLIVEIRA SILVA	***.976.918-**	08/02/1970
194.	21074	SARA MOREIRA JACINTO	***.899.788-**	15/07/1999
195.	19028	SEBASTIÃO ALVINO DE AGUIAR PESSOA	***.152.448-**	06/09/1984
196.	20731	SILMARA MARIA SCOMBATTI ZAIA	***.078.288-**	20/02/1968
197.	19918	SILVANA PUPIM	***.827.838-**	08/04/1970
198.	21131	SILVIA CRISTINA GUIRALDELLI	***.980.218-**	15/02/1974
199.	20432	SILVIA MARIA PESSOTTI CRISTINO LOPES	***.832.638-**	07/07/1967
200.	19803	SIMONE MOREIRA PERES OLIVEIRA	***.868.178-**	23/11/1977
201.	20749	SUELEN DA SILVA RODRIGUES SANTOS	***.018.448-**	29/09/1992
202.	19494	SUZELI CRISTINA RODRIGUES DE OLIVEIRA	***.869.918-**	18/10/1993
203.	21251	TAINA APARECIDA FIM RODRIGUES SILVA	***.001.248-**	08/07/1998
204.	21015	TAINARA APARECIDA FIM RODRIGUES LAGUSTERA	***.001.598-**	08/07/1998
205.	19123	TAMIRES GABRIELE GENOVEZ	***.822.738-**	19/09/1999
206.	20368	TAMIRES LOPEAS RAMOS DE MIRANDA	***.507.148-**	04/09/1987
207.	19090	TAMIRES VICENTE DA SILVA	***.138.898-**	05/10/1989
208.	20702	TATIANE DA SILVA NAKADA	***.278.858-**	24/08/1985
209.	19262	THAIS MOREIRA DA SILVA	***.342.338-**	06/05/1994
210.	20790	THAIS TEIXEIRA RIBEIRO	***.633.428-**	28/10/1992
211.	19639	THALIA SANTOS FERREIRA	***.096.958-**	06/08/1997
212.	20644	VALDENICE FERREIRA VIEIRA	***.244.568-**	13/03/1970
213.	21103	VALDINÉIA PEREIRA MAGALHÃES	***.549.458-**	30/05/1976
214.	19783	VANDRÉIA SILVA FERREIRA PAPILLI	***.235.218-**	24/01/1995
215.	19298	VANDRESSA DE CARVALHO PEREIRA	***.315.648-**	26/07/1999
216.	20964	VERÔNICA DA SILVA	***.575.648-**	05/04/1991
217.	19152	VILMA PEREIRA DA SILVA	***.366.658-**	06/02/1974
218.	20299	VINICIUS BOLOGNANI OLIVEIRA	***.853.818-**	17/02/1996

PREFEITURA DA ESTÂNCIA TURÍSTICA DE TUPÃ/SP  
Praça da Bandeira nº 800 – Centro CEP: 17.600-800  
Contato: (14) 3404-1000 - Site: www.tupa.sp.gov.br



**PREFEITURA DA ESTÂNCIA TURÍSTICA DE TUPÃ**  
Estado de São Paulo

219.	20330	VITÓRIA BARBIZAN DE ALENCAR	***.882.418-**	12/02/2002
220.	19590	VIVIANE DE ALM ROCHA	***.081.978-**	06/05/1988
221.	19366	VIVIANE ISABELE GRACIO GASPARELO MORETTE	***.163.341-**	08/07/1975
222.	20722	WEIDA DO NASCIMENTO	***.065.318-**	25/03/1988
223.	19295	WILLIAM DOS SANTOS ROCHA	***.110.538-**	08/02/1995
224.	21170	WIVIAN SOARES TORRES	***.200.426-**	30/03/1987
225.	20895	ZICLEIDE DE LIMA	***.720.798-**	08/12/1975

**PROFESSOR DE INGLÊS**

QUANT.	INSC.	CANDIDATO	CPF PARCIAL	DATA NASC
1.	20776	ADRIANA APARECIDA GOMES MUCCIO	***.826.118-**	21/04/1978
2.	20455	ALINE TATIANE FERNANDES VIEIRA DE CARVALHO	***.615.008-**	05/09/1981
3.	19331	ANGELA LAIA DOS ANJOS	***.907.458-**	29/12/1978
4.	20273	ANGELICA FILLETTI ALVES IZIDORO	***.282.248-**	30/05/1986
5.	21252	BRUNO GOMES DO CARMO	***.152.318-**	27/06/2000
6.	19876	CAREN CRISTINA VICTORIANO	***.231.868-**	21/03/2001
7.	18921	CAROLINA MOREIRA IORIO	***.560.468-**	05/06/1986
8.	20907	CAROLINE JULIANI KIHARA HERRERO	***.638.348-**	06/09/1997
9.	20106	CRELI VIVIANE CONSTANTINO TOLEDO SILVESTRIN	***.444.038-**	06/04/1975
10.	20615	ÉRICA REGINA PIVETA	***.844.398-**	09/11/1985
11.	21267	FLAVIO MARTINS DE ARAUJO	***.429.598-**	07/07/1995
12.	20427	GISLENE DO CARMO SANCHES	***.739.008-**	26/12/1961
13.	19417	INGRIDY INARA PERICO	***.915.958-**	07/11/1994
14.	19328	JANESON MANOEL DA SILVA SOUZA	***.436.488-**	07/04/2000
15.	20269	JOAO MANOEL ALVES DOS SANTOS	***.338.118-**	27/03/1991
16.	19508	JOSE MARCIO BAPTISTAO THOMAZELLI	***.757.428-**	13/11/1993
17.	19095	KELI CRISTINA SCHNOOR	***.273.078-**	01/07/1982
18.	21114	LUCI CAVALCANTE DE OLIVEIRA SILVA	***.021.918-**	24/11/1977
19.	19539	LUCIANA DA CUNHA PENTEADO PIVA	***.859.728-**	02/05/1965
20.	21072	LUIS FERNANDO AGUDO GOMES	***.247.088-**	26/09/1978
21.	20839	MARIA INÊS REGAZZO DOS SANTOS	***.666.858-**	27/08/1966
22.	19347	MARIANA FERRARA DE OLIVEIRA SILVA AGOSTINHO	***.558.388-**	29/11/1989
23.	20508	MATHEUS ÁVILA DE FREITAS	***.081.758-**	08/04/1992
24.	20095	POLYANA DE SOUZA FERNANDES	***.628.078-**	12/06/2002
25.	20888	RAQUEL MARIA ARRUDA	***.288.378-**	28/08/1970

PREFEITURA DA ESTÂNCIA TURÍSTICA DE TUPÃ/SP  
Praça da Bandeira nº 800 – Centro CEP: 17.600-800  
Contato: (14) 3404-1000 - Site: www.tupa.sp.gov.br



**PREFEITURA DA ESTÂNCIA TURÍSTICA DE TUPÃ**  
Estado de São Paulo

26.	21027	ROSANA ZAMANA	***.090.148-**	02/10/1968
27.	21001	RUBIANA TRINDADE GOMES VERENGUE	***.251.088-**	17/06/1988
28.	21171	TAMIRIS FERREIRA MUNIZ	***.076.708-**	03/11/1998

**PROFESSOR DE NECESSIDADES EDUCACIONAIS ESPECIAIS**

QUANT.	INSC.	CANDIDATO	CPF PARCIAL	DATA NASC
1.	18953	ADILSON APARECIDO CARDOSO	***.904.368-**	03/02/1985
2.	19384	AMABILE VIEIRA MORANDI	***.287.528-**	06/09/1995
3.	19813	ANA PAULA APARECIDA DE ASSIS	***.992.278-**	04/07/1982
4.	19009	ANDRÉIA HERRERO DE SENA MESSA.	***.846.158-**	22/02/1972
5.	18955	BEATRIZ MARCUSO DE DEUS SOARES DIAS	***.619.778-**	10/11/1993
6.	19893	CAMILA FERNANDA COSTA GONÇALVES	***.893.548-**	26/02/2001
7.	19487	CINTHIA CRISTINA BRITO FERREIRA	***.803.278-**	18/08/1989
8.	19133	CRISTIANE DA SILVA DIAS	***.003.498-**	19/05/1979
9.	21092	DANIELLE SILVA JULIO	***.543.898-**	02/05/1990
10.	21076	ELIANE APARECIDA COSTA DE BRITO	***.161.578-**	25/08/1974
11.	18983	ELIS REGINA DA SILVA BAZAN	***.298.178-**	04/06/1986
12.	19549	ELISAMA LOPES VENÂNCIO	***.919.238-**	06/04/1985
13.	18942	EMILI FERREIRA VIANA	***.429.488-**	08/10/1994
14.	19896	ESTHER COLPANI MAIEDA	***.081.858-**	06/07/1992
15.	20637	EVELYN APARECIDA DA SILVA COSTA	***.973.158-**	14/06/1997
16.	19984	FLÁVIA RENATA CALDEIRA DOS SANTOS GOUVÊA	***.545.088-**	20/07/1990
17.	21045	GIANI PEREIRA	***.527.288-**	30/12/1978
18.	20371	JESSICA MACEDO DOS SANTOS	***.882.478-**	31/10/1992
19.	19379	JORDANA GUASTALLI ROMAGNOLI	***.556.238-**	20/10/1995
20.	19372	KARINA GASPARELLI BENITES	***.274.548-**	13/09/1979
21.	19049	MARCIA CRISTINA RODRIGUES DE OLIVEIRA	***.461.198-**	01/05/1973
22.	19127	MARILDA SOUSA BIZERRA	***.060.128-**	06/03/1979
23.	18935	NADJA GABRIELLA APARECIDO CAMPANA	***.077.279-**	25/01/1989
24.	20793	NARELLY DOS SANTOS BURQUE	***.362.978-**	10/05/1996
25.	20235	RAFAEL ALEIXO MARQUES	***.174.038-**	04/03/1982
26.	20336	RAYANE LUIZA MÓDENA VENTURA DA SILVA	***.487.578-**	20/11/2001
27.	21066	SANDRA VALERIA RIBEIRO GOMES	***.245.318-**	20/05/1969
28.	20316	SILVANA RIBEIRO	***.592.018-**	17/04/1970
29.	20954	VIVIANA ROMERO QUEIROZ DA SILVA	***.306.868-**	22/04/1962

PREFEITURA DA ESTÂNCIA TURÍSTICA DE TUPÃ/SP  
Praça da Bandeira nº 800 – Centro CEP: 17.600-800  
Contato: (14) 3404-1000 - Site: www.tupa.sp.gov.br



**PREFEITURA DA ESTÂNCIA TURÍSTICA DE TUPÃ**  
Estado de São Paulo

**PROFESSOR INTERLOCUTOR DE LIBRAS**

QUANT.	INSC.	CANDIDATO	CPF PARCIAL	DATA NASC
1.	19034	AGATHA CHRISTIE RIBEIRO DA COSTA RICARDO	***.749.018-**	12/04/1989
2.	20632	LUZINETE DE FATIMA MARTINS	***.828.868-**	12/09/1968
3.	21163	MARIA DE FÁTIMA DA SILVA VICENTE	***.796.768-**	23/01/1975

**PROFISSIONAL DE APOIO ESCOLAR**

QUANT.	INSC.	CANDIDATO	CPF PARCIAL	DATA NASC
1.	19801	ALANA DE OLIVEIRA RUIZ	***.267.648-**	05/03/1983
2.	19219	ALESSANDRA COSTA PEREIRA DE OLIVEIRA	***.623.448-**	01/09/1981
3.	19438	ALINE DE SOUZA MELLO	***.117.488-**	04/01/1986
4.	21282	ALLAN CALDERARO COSTA	***.418.338-**	22/09/1989
5.	21239	AMANDA LAIANE DE SOUZA VIEIRA	***.618.558-**	30/11/2000
6.	20357	ANA JULIA PEREIRA FERNANDES	***.400.808-**	24/10/2005
7.	20990	ANA MARIA CASTRO DA SILVA BARBOSA	***.726.208-**	09/05/1970
8.	21090	ANA PAULA DE CASTRO SEGURA	***.434.448-**	22/10/1992
9.	19591	ANA PAULA GAMA CASTOR	***.830.088-**	01/05/1976
10.	21046	ANA VITÓRIA ALVES DOS SANTOS	***.638.488-**	28/04/2006
11.	19128	ANA VITÓRIA CIPRIANO ROSALVO	***.776.938-**	06/12/2005
12.	21264	ANA VITÓRIA VELHO NOVELLO	***.844.008-**	14/07/2005
13.	21196	ANDRYELE DA SILVA ESCARPANTE LOIOLA	***.873.908-**	01/09/1998
14.	21148	ANGÉLICA MELLO FELICIANO	***.486.908-**	12/01/1987
15.	18961	ANNA BEATRIZ PACHECO DA SILVA	***.334.868-**	16/04/2005
16.	21273	ANTONIO VICTOR PERES DOS SANTOS	***.874.848-**	15/07/2005
17.	19306	BEATRIZ SOUZA SODRE SANTANA	***.642.778-**	31/03/2008
18.	20613	BIANCA NAVARRO DOS SANTOS	***.039.078-**	03/03/2000
19.	21180	BRENDA FERNANDA DOS SANTOS MOREIRA	***.624.838-**	25/03/2000
20.	19412	BRENDA RAYSA DOS SANTOS SOARES	***.202.878-**	24/10/2006
21.	19037	BRUNA COSMO DE FREITAS	***.672.178-**	26/11/2003
22.	21262	BRUNA EMANUELE DE SOUSA FIGUEIRA	***.897.158-**	13/02/2001
23.	20462	BRUNA SOARES DOMINGUES DOS SANTOS	***.512.248-**	01/07/1993
24.	19050	CAROLINA GIANZANTTI CALIL PIAZENTIN	***.429.728-**	22/07/2001
25.	21263	CÁSSIA FERNANDA GONÇALVES PETELIN	***.489.708-**	22/06/1977

PREFEITURA DA ESTÂNCIA TURÍSTICA DE TUPÃ/SP  
Praça da Bandeira nº 800 – Centro CEP: 17.600-800  
Contato: (14) 3404-1000 - Site: www.tupa.sp.gov.br



**PREFEITURA DA ESTÂNCIA TURÍSTICA DE TUPÃ**  
Estado de São Paulo

26.	20836	CÍNTIA SARAIVA BONIM DA SILVA	***.230.388-**	14/07/2004
27.	19520	DEBORA CRISTINA RODRIGUES YOSSASAWA	***.635.638-**	22/07/1975
28.	19131	DEBORA MARIA ALICINIO CREMONINE	***.924.658-**	16/10/1996
29.	19279	DINÁ PEREIRA DIAS	***.833.828-**	05/02/1996
30.	20746	EDER MARCIEL MONARI	***.740.968-**	16/03/1983
31.	19273	ELISÂNGELA CRISTINA COSTA MEDEIRO	***.424.618-**	10/12/1997
32.	20679	ESTHER MARIANY SILVA GOMES	***.637.998-**	25/07/1995
33.	19644	EUNICE DOS SANTOS PIMENTEL	***.262.348-**	24/03/1988
34.	21121	EVELIN VITORIA MATIAS	***.437.388-**	03/01/2005
35.	18924	FELIPE AUGUSTO CLEMENTINO AMORIM	***.397.968-**	20/06/2005
36.	21186	FERNANDA DE SOUZA SERVILLA	***.636.838-**	10/02/1995
37.	21271	FERNANDA FARIAS DA COSTA SILVA AZEVEDO	***.470.981-**	16/04/1994
38.	20827	FERNANDA FERREIRA DA SILVA	***.745.028-**	13/09/1988
39.	20873	FLÁVIA CARAMELLA DE FARIAS	***.119.188-**	21/04/1982
40.	20627	FLAVIA DOS SANTOS PEREIRA	***.594.638-**	10/06/1994
41.	19100	GABRIEL ANTONIO LIMA PIETRUCI	***.086.688-**	31/03/1997
42.	18929	GEOVANA CAROLINE DE FREITAS NUNES	***.752.448-**	08/03/2006
43.	21044	GIANI PEREIRA	***.527.288-**	30/12/1978
44.	21173	GIOVANA DE OLIVEIRA FERNANDES	***.568.598-**	27/02/2005
45.	20754	GIOVANIA REIS DE OLIVEIRA	***.674.998-**	11/06/2004
46.	21243	GRAZIELLI PININGA DE SOUZA	***.267.488-**	14/09/2005
47.	18949	GREICI KELLY GREGO	***.177.018-**	05/10/1991
48.	20878	ISABEL CRISTINA COLLO MARONEZI	***.462.068-**	19/09/1974
49.	18967	ISABELA SILVA SANCHEZ	***.983.198-**	13/04/2004
50.	20955	ISABELA VALERA GUTIERRES	***.455.998-**	05/03/2003
51.	19784	ISABELLA APARECIDA PORTO LOPES	***.361.928-**	20/04/2004
52.	19179	IZABEL AMALIA DE FREITAS VIVAS	***.731.288-**	23/02/2005
53.	19742	IZABELA APARECIDA GUEDES	***.682.458-**	12/10/1989
54.	19117	JAIANE CASTRO DA SILVA	***.288.155-**	26/02/1996
55.	19389	JAQUELINE MORENO GAIOTTE LOURENÇO	***.705.468-**	19/01/1983
56.	21214	JENNIFER TEIXEIRA BARBOSA	***.156.748-**	22/11/1997
57.	21211	JHENIFER FERNANDA XAVIER DOS SANTOS	***.408.168-**	24/05/2005
58.	19675	JOCILENE APARECIDA KADUBISK DA SILVA	***.661.859-**	02/03/1997
59.	20784	JOICE APARECIDA FELIX VIEIRA	***.261.048-**	22/09/1995
60.	19581	JOICE RUY SOUZA	***.195.208-**	26/04/1984

PREFEITURA DA ESTÂNCIA TURÍSTICA DE TUPÃ/SP  
Praça da Bandeira nº 800 – Centro CEP: 17.600-800  
Contato: (14) 3404-1000 - Site: www.tupa.sp.gov.br



**PREFEITURA DA ESTÂNCIA TURÍSTICA DE TUPÃ**  
Estado de São Paulo

61.	20936	JULIANA CHAVES	***.010.298-**	30/08/1985
62.	19369	JULIANE DOS SANTOS SILVA	***.371.918-**	11/12/1988
63.	19550	KAROLAINE ARAUJO JORGE	***.038.808-**	09/04/1997
64.	20905	KAUA FHELIPPE NUNES GONCALVES	***.126.988-**	02/07/2006
65.	19208	KELI DE FÁTIMA DO NASCIMENTO DA SILVA	***.338.958-**	13/05/1985
66.	20267	KELLI CRISTINA LUCCAS BARRAVIEIRA	***.011.238-**	11/09/1978
67.	20464	LARISSA MENDONÇA BATISTA	***.504.558-**	12/05/2000
68.	19484	LARISSA VERO BARBOSA DIAS	***.251.528-**	13/03/1995
69.	21198	LAURA FABIANE DOS SANTOS PONTES	***.181.138-**	17/04/2003
70.	20723	LETÍCIA MORAES BARBOSA	***.010.808-**	15/12/1993
71.	20983	LHAIZA FERNANDA VIEIRA	***.673.258-**	01/04/2004
72.	19002	LILIANE CRISTINA DE SOUSA	***.525.368-**	07/12/1974
73.	20832	LILIANE MARIA DA SILVA CARDOSO	***.078.738-**	03/10/2000
74.	21247	LIVIA MIRENO VARGAS	***.181.428-**	20/07/2004
75.	20965	LIZANDRA MELISSA DOS SANTOS FREITAS	***.399.848-**	15/08/1990
76.	20837	LUANA DE OLIVEIRA LOZANO	***.380.378-**	12/08/2000
77.	19051	LUANA DOS SANTOS ROQUE	***.875.648-**	22/06/2005
78.	20778	LUANY GABRYELY VIEIRA GARCIA	***.626.378-**	28/07/2002
79.	19042	LUCIANA DE ALMEIDA ROCHA	***.982.998-**	21/01/1984
80.	20590	LUCIANA FERREIRA DOS SANTOS	***.034.838-**	24/01/2000
81.	20341	LUCIANA FERREIRA GONÇALVES	***.466.848-**	01/06/1996
82.	20587	LUCIENE FERREIRA DOS SANTOS	***.035.398-**	24/01/2000
83.	21079	LUCINEIA AP S MASSON	***.831.208-**	25/03/1972
84.	21162	LUSIA PESSOA GONÇALVES	***.554.968-**	20/11/1985
85.	20403	MAIARA LYANDRA LYANDRA PRADO DE OLIVEIRA	***.627.428-**	27/09/1995
86.	21257	MAIRA CAVALCANTE OLIVA	***.010.668-**	27/04/1990
87.	21285	MANUELA PACHECO VENTURA	***.436.848-**	07/09/2007
88.	19730	MARIA AN ROQUE RUFINO	***.096.388-**	30/10/1975
89.	20307	MARIA APARECIDA MOUREIRA DOS SANTOS	***.840.258-**	27/04/1972
90.	19240	MARIA BEATRIZ DOS SANTOS MONTEIRO	***.128.378-**	17/09/2004
91.	18959	MARIA CLARA TANOUE SATO	***.375.828-**	29/11/2005
92.	19711	MARIA DE FÁTIMA DA SILVA VICENTE	***.796.768-**	23/01/1975
93.	21197	MARIA FERNANDA DOS SAN PENHA	***.827.558-**	27/09/2007
94.	21217	MARIA HELENA RIBEIRO GARCIA	***.456.418-**	23/07/1973
95.	19842	MARIA SOCORRO DE LIMA	***.795.718-**	26/03/1972

PREFEITURA DA ESTÂNCIA TURÍSTICA DE TUPÃ/SP  
Praça da Bandeira nº 800 – Centro CEP: 17.600-800  
Contato: (14) 3404-1000 - Site: www.tupa.sp.gov.br



**PREFEITURA DA ESTÂNCIA TURÍSTICA DE TUPÃ**  
Estado de São Paulo

96.	18962	MARIANA CARVALHO MEDEIROS ANTUNES	***.101.388-**	02/06/1991
97.	19108	MARILIA DE ALBUQUERQUE MACIEL	***.023.188-**	09/10/1986
98.	21224	MELISSA SIENNA ROCHA	***.671.498-**	02/07/1976
99.	19403	MILTON NATHAN LOURENÇO DO PRADO	***.347.148-**	21/05/2001
100.	19697	MONICA ALESSANDRA DUARTE	***.752.448-**	05/01/1981
101.	19445	NATALIE PIMENTEL DE LIMA	***.693.088-**	13/08/2005
102.	20651	NEIVA ANTÔNIA DA SILVA ALVES	***.852.888-**	22/03/1970
103.	20886	NICOLY DO NASCIMENTO GALHARDO	***.288.648-**	13/02/2006
104.	19058	PAULA MARTINS ALMAS	***.099.078-**	30/10/1984
105.	18994	PEDRO HENRIQUE DE MORAES OLIVEIRA	***.956.368-**	17/04/2006
106.	20553	PRISCILA DEL POIO ROTOLI LUIZ	***.804.298-**	24/02/1984
107.	20973	RAFAEL UBEDA DOMINGUES MENEGATTI	***.005.018-**	15/05/1997
108.	19419	REGIANE BUENO TONETTI	***.760.878-**	15/01/1988
109.	19480	RENATA DA SILVA CARAMELLA	***.875.328-**	23/05/2007
110.	21028	ROSANA DA SILVA	***.178.911-**	23/08/1986
111.	19452	ROSELI MORENO PANHOSSI GAIOTTE	***.654.438-**	14/08/1963
112.	20906	SAMUEL FERREIRA MENDES	***.285.168-**	31/03/2005
113.	21108	SELMA PEREIRA DOS SANTOS FREITAS	***.296.448-**	23/11/1984
114.	20097	SILMARA CORTEZ FERNANDES MAEDA	***.128.728-**	16/11/1978
115.	20729	SILVANA APARECIDA ROMAN COELHO	***.670.978-**	27/03/1987
116.	20633	SILVIA TERESA SOUTO ALVAREZ	***.970.378-**	29/08/1965
117.	20986	SIMONE MARIA CASTILHO COSTA	***.078.678-**	08/01/1981
118.	20808	SOPHIA PRIETO DE CARVALHO	***.792.618-**	25/05/2008
119.	19582	SUSAN RIANNE SANTOS RODRIGUES	***.163.553-**	30/12/1994
120.	19159	TABATHA MEDEIROS PESSOA FRANCISCO	***.505.028-**	05/01/2008
121.	19496	TAIVILIN MAIARA TEIXEIRA BRANDAO	***.276.621-**	12/07/2006
122.	20337	TAMYRES YANO MACHADO	***.943.658-**	23/06/1990
123.	19746	THAIS APARECIDA MIRANDA SILVA	***.344.558-**	10/12/1989
124.	20861	VANESSA REDUCINO ABRUNHOSA GUIMARAES	***.252.878-**	20/05/1975
125.	20901	VÂNIA FERREIRA ARAÚJO DIACOV	***.038.818-**	27/08/1980
126.	20913	VITÓRIA SÃO PEDRO GOUVÊA	***.873.548-**	07/08/2003
127.	19197	VIVIAN MORETTI FELIPIN EVANGELISTA	***.324.798-**	26/08/2001
128.	21201	WENZO RODRIGO PEREIRA RIBEIRO	***.018.458-**	13/11/2004
129.	18938	WESLEY FERREIRA SEGURA	***.992.098-**	08/10/2005
130.	21056	WILLIAM DOS SANTOS ROCHA	***.110.538-**	08/02/1995
131.	20999	ZILDA DOS SANTOS PERES	***.883.518-**	22/01/197

PREFEITURA DA ESTÂNCIA TURÍSTICA DE TUPÃ/SP  
Praça da Bandeira nº 800 – Centro CEP: 17.600-800  
Contato: (14) 3404-1000 - Site: www.tupa.sp.gov.br



**PREFEITURA DA ESTÂNCIA TURÍSTICA DE TUPÃ**  
Estado de São Paulo

**PROCESSO SELETIVO Nº 04/2025**

**EXTRATO DE PUBLICAÇÃO**

A Prefeitura da Estância Turística de Tupã-SP e o Instituto IBEP, comunica que o edital de convocação para as provas objetivas, a serem realizadas no dia 28/12/2025 em dois períodos, encontra-se publicado na íntegra do site do Instituto IBEP – <https://portal.institutoibep.com.br> e no site da Prefeitura Municipal – <https://www.imprensaoficialmunicipal.com.br/tupa>.

**LOCAL DAS PROVAS** - UNIFADAP, R. Mandaguaris, Nº 1010, Centro, CEP: 17600-50,

**PERÍODO DA MANHÃ:**

Abertura dos portões – 08h15

Fechamento dos portões – 08h45

Início das provas – 09h.

**PERÍODO DA TARDE:**

Abertura dos portões – 13h15

Fechamento dos portões – 13h45

Início das provas – 14h.

E, para que chegue ao conhecimento de todos, é expedido o presente Edital.

Tupã/SP, 22 de dezembro de 2025.

**RENAN VICTOR PONTELLI**

Prefeito Municipal

Prefeitura Municipal da Estância Turística de Tupã/SP.

PREFEITURA DA ESTÂNCIA TURÍSTICA DE TUPÃ/SP  
Praça da Bandeira nº 800 – Centro CEP: 17.600-800  
Contato: (14) 3404-1000 - Site: [www.tupa.sp.gov.br](http://www.tupa.sp.gov.br)

**ECONOMIA E FINANÇAS****Atos Oficiais****Outros atos oficiais****SECRETARIA DE ECONOMIA E FINANÇAS****SETOR DE FISCALIZAÇÃO DE RENDAS**

Da Publicidade à Lavratura de AIIM conforme descrito abaixo:

Lavratura de Auto de Infração e Imposição de Multa (AIIM)-71/2025, G & J Holdings LTDA, Cadastro Mobiliário N° 50117762, Artigo 274, II, a, da Lei Complementar 167/2009.

Lavratura de Auto de Infração e Imposição de Multa (AIIM)-70/2025, 48287695 Ana Laura Lima Popim, Cadastro Mobiliário N° 50115045, Artigo 274, III, a, da Lei Complementar 167/2009.

Lavratura de Auto de Infração e Imposição de Multa (AIIM)-69/2025, Marlon dos Santos Marques, Cadastro Mobiliário N° 01961920, Artigo 274, III, a, da Lei Complementar 167/2009.

Lavratura de Auto de Infração e Imposição de Multa (AIIM)-68/2025, Marlon dos Santos Marques 40411083813, Cadastro Mobiliário N° 50110913, Artigo 274, III, a, da Lei Complementar 167/2009.

Lavratura de Auto de Infração e Imposição de Multa (AIIM)-67/2025, Felipe Matos Castro 22490239805, Cadastro Mobiliário N° 50112442, Artigo 274, III, a, da Lei Complementar 167/2009.

Lavratura de Auto de Infração e Imposição de Multa (AIIM)-66/2025, Bruna Masiero, Cadastro Mobiliário N° 50112903, Artigo 274, III, a, da Lei Complementar 167/2009.

Lavratura de Auto de Infração e Imposição de Multa (AIIM)-65/2025, Larissa Monteiro Madaleno, Cadastro Mobiliário N° 01941910, Artigo 274, III, a, da Lei Complementar 167/2009.

.....



## OBRAS E INFRAESTRUTURA

## Outros Atos



Prefeitura  
da Estância Turística  
de Tupã

SECRETARIA MUNICIPAL  
DE PLANEJAMENTO

ESTUDO DE IMPACTO DE VIZINHANÇA  
(EIV)

## INTRODUÇÃO

O Estudo de Impacto de Vizinhança (EIV) é um instrumento de política urbana instituído pelo Estatuto da Cidade (Lei Federal nº 10.257 de 2001) e deve contemplar os efeitos positivos e negativos do empreendimento ou atividade em relação à qualidade de vida da população residente na área e nas proximidades do local do empreendimento. O Artigo 36 do Estatuto da Cidade determina que uma Lei Municipal defina os empreendimentos e atividades públicas e privadas que necessitam de elaboração de EIV para obter as licenças ou autorizações de construção, ampliação ou funcionamento a cargo do poder público municipal.

No Município da Estância Turística de Tupã a lei que doutrina a elaboração do EIV é a Lei Complementar nº 371 de 20 de Novembro de 2019, que instituiu o Plano Diretor de Desenvolvimento Sustentável Municipal, dispondo que para obtenção de licença ou autorização para parcelamento, construção, ampliação, alvará de renovação ou funcionamento de empreendimentos no meio urbano ou rural, deve-se apresentar o mencionado estudo de modo a contemplar os efeitos positivos e negativos do empreendimento ou atividade, quanto à qualidade de vida da população residente na área e suas proximidades.

## 1. CARACTERIZAÇÃO DO EMPREENDIMENTO

### 1.1 DADOS DO RESPONSÁVEL PELO EMPREENDIMENTO

Nome: Wagner Dadario

CPF: 134.766.118-25

Endereço: R. São José, N° 345 – Parque Universitário – Tupã/SP

Telefone: 11 98696-8013

### 1.2 DADOS DO EMPREENDIMENTO

O imóvel será destinado para depósito de materiais da empresa GDR Solar.

### 1.3 DADOS DA ATIVIDADE

O imóvel não possui atividade definida, sendo destinado para aluguel de empresas.

### 1.4 DADOS DO PROFISSIONAL RESPONSÁVEL PELO EIV

Nome: Adriano Tataro Emidio

Profissão: Arquiteto e Urbanista

CREA/CAU: A190957-6

Endereço Comercial: Rua Caetés nº892, esquina com a R. Piratinins, Centro

Cidade: Tupã/SP

Telefone: (14) 99763-3438

Empresa: Emidio Arquitetura e Construção

CNPJ: 51.389.731/0001-01



Prefeitura  
da Estância Turística  
de Tupã

SECRETARIA MUNICIPAL  
DE PLANEJAMENTO

planejamento@tupa.sp.gov.br  
(14) 3404-2233  
www.tupa.sp.gov.br

Rua Nhambiquaras, 1.555 - CEP: 17605-244 - Tupã/SP  
CNPJ: 44.573.087/0001-61  
facebook.com/PrefeituraTupa instagram.com/prefeituratupa



Prefeitura  
da Estância Turística  
**de Tupã**

SECRETARIA MUNICIPAL  
DE PLANEJAMENTO

### 1.5 DADOS DA OBRA / IMÓVEL

Local: R. Caingangs, lote 39 e parte do lote 51 da quadra "B" – Vila Santa Helena, Tupã/SP

Matricula do imóvel: 46.246

Cadastro imobiliário Municipal: 00553000

Zoneamento da área: Zona Preferência Comercial

### 1.6 CARACTERIZAÇÃO DO LOCAL

Área diretamente afetada:

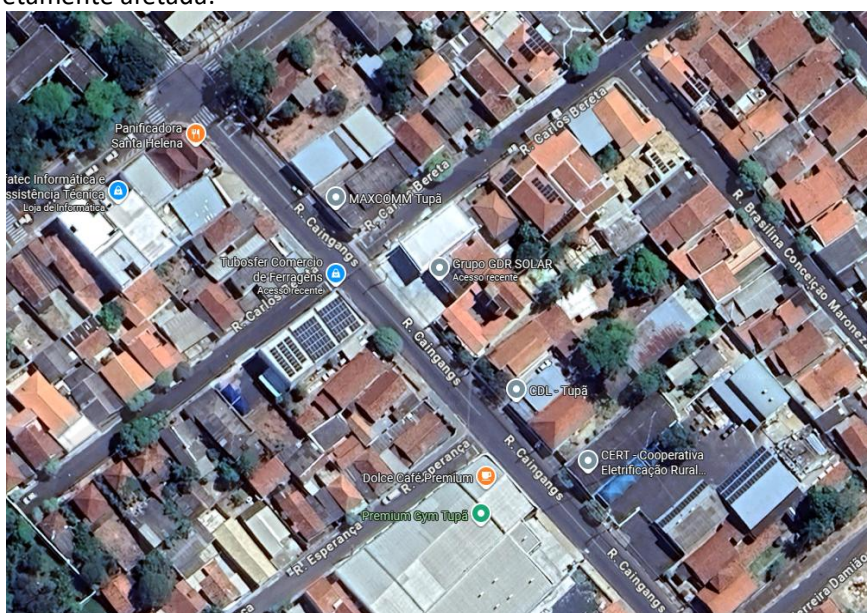

O lote está situado no início da quadra B, na r. Caingangs da Vila Santa Helena, próximo ao lado da Tubosfer. Atualmente, as construções nos lotes vizinhos são majoritariamente comerciais, estando próximo ao Complexo Premium, GDR Solar, Tubosfer, entre outros.

Características do entorno do terreno:

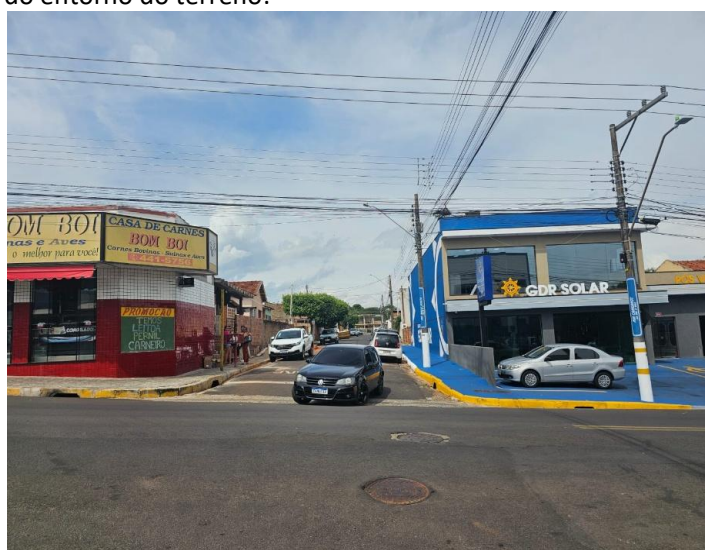

Prefeitura  
da Estância Turística  
**de Tupã**

SECRETARIA MUNICIPAL  
DE PLANEJAMENTO

planejamento@tupa.sp.gov.br  
(14) 3404-2233  
www.tupa.sp.gov.br

Rua Nhambiquaras, 1.555 - CEP: 17605-244 - Tupã/SP  
CNPJ: 44.573.087/0001-61  
facebook.com/PrefeituraTupa instagram.com/prefeituratupa



Prefeitura  
da Estância Turística  
**de Tupã**

SECRETARIA MUNICIPAL  
DE PLANEJAMENTO



Na R. Carlos Bereta, no trecho próximo ao terreno, há um lote vazio usado para estacionamento, uma entrada do prédio da Tubosfer, e algumas residências espalhadas.

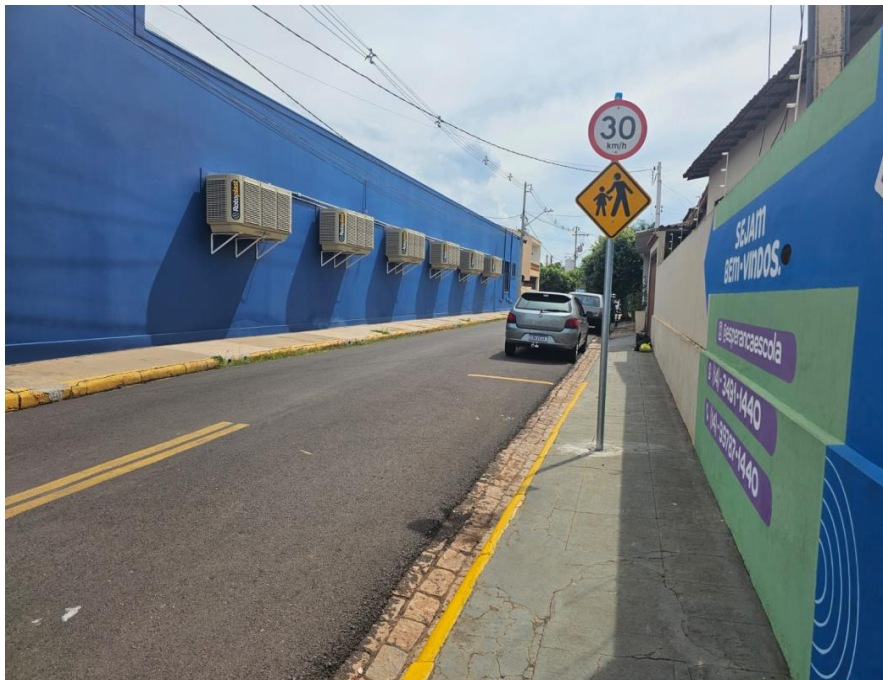

Na Rua Esperança, rua sem saída, encontre-se o acesso para a escola Esperança, além de algumas residências e a lateral do Complexo Premium.



Prefeitura  
da Estância Turística  
**de Tupã**

SECRETARIA MUNICIPAL  
DE PLANEJAMENTO

planejamento@tupa.sp.gov.br  
(14) 3404-2233  
www.tupa.sp.gov.br

Rua Nhambiquaras, 1.555 - CEP: 17605-244 - Tupã/SP  
CNPJ: 44.573.087/0001-61  
facebook.com/PrefeituraTupa instagram.com/prefeituratupa



Prefeitura  
da Estância Turística  
**de Tupã**

SECRETARIA MUNICIPAL  
DE PLANEJAMENTO



Já a R. Brasil, o trecho mais próximo ao lote, possui apenas imóveis comerciais, tendo ali estabelecido escola, viveiro, panificadora e assistência técnica.

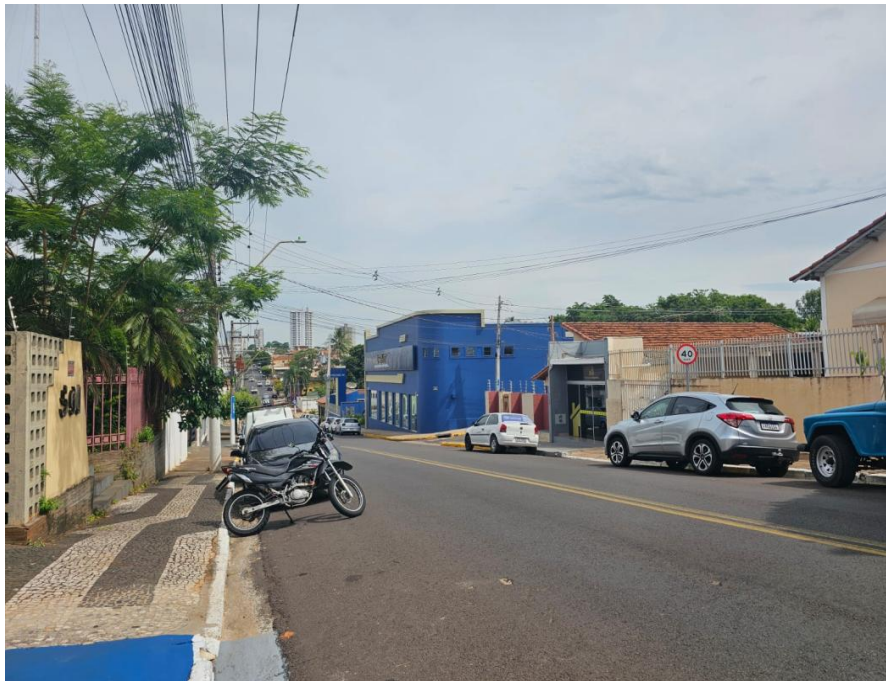

Prefeitura  
da Estância Turística  
**de Tupã**

SECRETARIA MUNICIPAL  
DE PLANEJAMENTO

planejamento@tupa.sp.gov.br  
(14) 3404-2233  
www.tupa.sp.gov.br

Rua Nhambiquaras, 1.555 - CEP: 17605-244 - Tupã/SP  
CNPJ: 44.573.087/0001-61  
facebook.com/PrefeituraTupa instagram.com /prefeituratupa



**Prefeitura**  
da Estância Turística  
**de Tupã**

**SECRETARIA MUNICIPAL**  
**DE PLANEJAMENTO**



Na rua Caingangs Atualmente, como dito anteriormente, as construções nos lotes vizinhos são majoritariamente comerciais, estando próximo ao Complexo Premium, GDR Solar, Tubosfer, entre outros.

Atualmente, as ruas Carlos Bereta e Esperança são as que possuem o maior número de residências habitadas próximas ao lote. Já a R. Caingangs e a R. Brasil apresentam em sua maior parte construções comerciais.

## 2. LEVANTAMENTO DE DADOS PARA O EIV

Nos termos do art. 149, §3º da LC nº 371/2019, de forma a contemplar os efeitos positivos e negativos do empreendimento ou atividade quanto à qualidade de vida da população residente na área e suas proximidades, apresentamos as seguintes informações:

### 2.1 impacto da atividade com relação ao aumento do adensamento populacional na região:

Sim:	Não: X
Justificar: O imóvel destinado a depósito de materiais da GDR Solar, dessa forma, não gerando um aumento do adensamento populacional.	

### 2.2 impacto da atividade na infraestrutura e nos equipamentos urbanos de abastecimento de água e energia elétrica, coleta de resíduos sólidos, de tratamento de esgoto, e de drenagem de águas pluviais existentes:

Sim:	Não: X
Justificar: O imóvel destinado a depósito de materiais da GDR Solar. Não havendo necessidade de ampliação da rede ou instalação de transformadores. Não havendo também aumento significativo do consumo local da rede de abastecimento.	



**Prefeitura**  
da Estância Turística  
**de Tupã**

**SECRETARIA MUNICIPAL**  
**DE PLANEJAMENTO**

planejamento@tupa.sp.gov.br  
(14) 3404-2233  
www.tupa.sp.gov.br

Rua Nhambiquaras, 1.555 - CEP: 17605-244 - Tupã/SP  
CNPJ: 44.573.087/0001-61  
facebook.com/PrefeituraTupa instagram.com/prefeituratupa



**Prefeitura**  
da Estância Turística  
**de Tupã**

**SECRETARIA MUNICIPAL**  
**DE PLANEJAMENTO**

Ações atenuantes / mitigatórias:

### 2.3 demanda por equipamentos comunitários (educação, saúde e lazer):

Sim: Não: X

Justificar: O imóvel destinado à depósito de materiais da GDR Solar. Não há necessidade de equipamentos comunitários, uma vez que não se trata de um empreendimento que gerará um grande fluxo de pessoas.

### 2.4 adequação da atividade com relação ao uso e ocupação do solo, ou seja, se a atividade não confronta ao estabelecido nos artigos 36, 38 e 40 do Plano Diretor Municipal:

Adequado: X Não adequado:

Justificar:  
Por se tratar de um depósito de materiais, não será implantado nenhum imóvel cuja atividade contrarie o Plano Diretor da cidade no que se refere às atividades proibidas em zonas de preferência comercial.

### 2.5 impacto da atividade na valorização e desvalorização imobiliária dos imóveis situados na área e proximidades:

Positivo: X Negativo:

Justificar:  
Por se tratar de uma área central da cidade, a implantação do imóvel terá impactos positivos na valorização imobiliária, uma vez que o lote em questão está localizado em área de preferência comercial.

### 2.6 impacto viário da atividade incluindo aumento na geração de tráfego, demanda por transporte público coletivo, estacionamento, carga e descarga, embarque e desembarque, sinalização viária, acessibilidade entre outros:

Sim: Não: X

Justificar:  
Apresenta um impacto viário reduzido, considerando que hoje a empresa GDR Solar recebe os materiais dentro de sua sede, em frente ao lote em questão, o fluxo de grandes veículos será o mesmo, só mudará o local de armazenamento de materiais.

Ações atenuantes / mitigatórias:

O imóvel contará com quatro vagas para embarque e desembarque de visitantes e funcionários.

### 2.7 impacto morfológico incluindo o estudo de ventilação e iluminação, permeabilidade e sombreamento, impacto na paisagem urbana e patrimônio histórico, cultural, paisagístico e ambiental (se houver):

Sim: Não: X

Justificar:  
O imóvel não está localizado próximo a um patrimônio histórico, cultural, paisagístico ou ambiental. Além disso, foram considerados estudos de ventilação, iluminação e permeabilidade do solo.

### 2.8 impacto ambiental incluindo a análise das seguintes poluições:

#### 2.8.1 Poluição Sonora:

Sim: Não: X

Justificar:  
O imóvel destinado a depósito de materiais da GDR Solar, não gerando nenhum tipo de poluição sonora.



**Prefeitura**  
da Estância Turística  
**de Tupã**

**SECRETARIA MUNICIPAL**  
**DE PLANEJAMENTO**

planejamento@tupa.sp.gov.br  
(14) 3404-2233  
www.tupa.sp.gov.br

Rua Nhambiquaras, 1.555 - CEP: 17605-244 - Tupã/SP  
CNPJ: 44.573.087/0001-61  
facebook.com/PrefeituraTupa instagram.com/prefeituratupa



Ações atenuantes / mitigatórias:

### 2.8.2 Poluição Visual:

Sim:	Não: X
Justificar: O presente projeto foi cuidadosamente planejado para garantir harmonia com o entorno urbano, evitando qualquer tipo de poluição visual.	
Ações atenuantes / mitigatórias: O projeto segue um padrão atualizado ao contexto urbano, utilizando materiais e núcleos que não geram impacto visual excessivo, respeitando a identidade da região. A comunicação visual do empreendimento será aplicada de forma organizada e proporcional, evitando excesso de letreiros.	

### 2.8.3 Poluição Atmosférica:

Sim:	Não: X
Justificar: O imóvel destinado a depósito de materiais da GDR Solar, não gerando nenhum resíduo de poluição atmosférica.	
Ações atenuantes / mitigatórias:	

### 2.8.4 Poluição Residual:

Sim:	Não: X
Justificar: O imóvel destinado a depósito de materiais da GDR Solar, não gerando nenhum resíduo de poluição residual.	
Ações atenuantes / mitigatórias:	

### 2.8.5 Poluição Hídrica:

Sim:	Não: X
Justificar: O imóvel destinado a depósito de materiais da GDR Solar, não gerando algum tipo de poluição hídrica.	
Ações atenuantes / mitigatórias:	

### 2.9 a atividade gera risco a saúde e a vida da população?

Sim:	Não: X
Justificar: O imóvel destinado a depósito de materiais da GDR Solar, não gerando nenhum risco a saúde e vida da população.	
Ações atenuantes / mitigatórias:	

### 2.10 impacto socioeconômico na população residente ou atuante no entorno:

Positivo: X	Negativo:
Justificar: Geração de Empregos: Durante a fase de construção, há demanda por mão de obra local, como pedreiros, ajudantes e eletricitas; após a construção, o barracão pode gerar empregos diretos e indiretos.	
Ações atenuantes / mitigatórias:	

### 2.11 apontamentos complementares referente à atividade / obra:





**Prefeitura**  
da Estância Turística  
**de Tupã**

**SECRETARIA MUNICIPAL  
DE PLANEJAMENTO**

**Descrição:**

A obra está em conformidade com as diretrizes urbanísticas da área, estando o cliente ciente das condições referentes à outorga onerosa do imóvel.

Ações atenuantes / mitigatórias:

**3. CONCLUSÃO.**

Após a análise dos impactos do empreendimento localizado na R. Caingangs, Lote 39 e parte do lote 51 da Quadra B – Vila Santa Helena, Tupã/SP, conclui-se que o projeto apresenta benefícios significativos. O projeto é viável, não ocasionando em nenhum risco ou poluição.

Estância Turística de Tupã, 12 de dezembro de 2025.

---

**ADRIANO TATARO EMIDIO**  
**CAU A190957-6**



**Prefeitura**  
da Estância Turística  
**de Tupã**

**SECRETARIA MUNICIPAL  
DE PLANEJAMENTO**

planejamento@tupa.sp.gov.br  
(14) 3404-2233  
www.tupa.sp.gov.br

Rua Nhambiquaras, 1.555 - CEP: 17605-244 - Tupã/SP  
CNPJ: 44.573.087/0001-61  
facebook.com/PrefeituraTupa instagram.com /prefeituratupa

**CAU/BR** Conselho de Arquitetura e Urbanismo do Brasil**RRT 16353554**

Registro de Responsabilidade Técnica - RRT

## 1. RESPONSÁVEL TÉCNICO

Nome Civil/Social: ADRIANO TATARO EMIDIO  
Título Profissional: Arquiteto(a) e UrbanistaCPF: 366.XXX.XXX-76  
Nº do Registro: 00A1909576

## 2. DETALHES DO RRT

Nº do RRT: SI16353554R02CT001  
Data de Cadastro: 12/12/2025  
Data de Registro: 12/12/2025Modalidade: RRT SIMPLES  
Forma de Registro: RETIFICADOR  
Forma de Participação: INDIVIDUAL

### 2.1 Valor do RRT

DOCUMENTO ISENTO DE PAGAMENTO

## 3. DADOS DO SERVIÇO/CONTRATANTE

### 3.1 Serviço 001

Contratante: WAGNER DADARIO  
Tipo: Pessoa Física  
Valor do Serviço/Honorários: R\$7.500,00CPF/CNPJ: 134.XXX.XXX-25  
Data de Início: 05/12/2025  
Data de Previsão de Término: 06/12/2026

#### 3.1.1 Endereço da Obra/Serviço

País: Brasil  
Tipo Logradouro: RUA  
Logradouro: CAINGANGSCEP: 17601430  
Nº: 510  
Complemento: LOTE 39 E PT DO 51 DA QUADRA B  
Cidade/UF: TUPÃ/SP

Bairro: VILA SANTA HELENA

#### 3.1.2 Atividade(s) Técnica(s)

Grupo: PROJETO  
Atividade: 1.1.2 - Projeto arquitetônico  
Grupo: PROJETO  
Atividade: 1.7.1 - Memorial descritivoQuantidade: 357,57  
Unidade: metro quadrado  
Quantidade: 357,57  
Unidade: metro quadrado

#### 3.1.3 Tipologia

Tipologia: Comercial

#### 3.1.4 Descrição da Obra/Serviço

ESTA RRT REFERE-SE AO PROJETO, MEMORIAL DESCRITIVO E AO ESTUDO DE IMPACTO DE VIZINHANÇA - EIV PARA A CONSTRUÇÃO DE UMA EDIFICAÇÃO COMERCIAL COM 357,57 M². SITO A RUA CAINGANGS, LOTE 39 E PT DO 51 DA QUADRA "B" DA VILA SANTA HELENA, TUPÃ-SP.

#### 3.1.5 Declaração de Acessibilidade

Declaro o atendimento às regras de acessibilidade previstas em legislação e em normas técnicas pertinentes para as edificações abertas ao público, de uso público ou privativas de uso coletivo, conforme § 1º do art. 56 da Lei nº 13146, de 06

**CAU/BR** Conselho de Arquitetura e Urbanismo do Brasil**RRT 16353554**

Registro de Responsabilidade Técnica - RRT

de julho de 2015.

#### 4. RRT VINCULADO POR FORMA DE REGISTRO

Nº do RRT	Contratante	Forma de Registro	Data de Registro
<b>SI16353554R02CT001</b>	<b>WAGNER DADARIO</b>	<b>RETIFICADOR</b>	<b>12/12/2025</b>

#### 5. DECLARAÇÃO DE VERACIDADE

Declaro para os devidos fins de direitos e obrigações, sob as penas previstas na legislação vigente, que as informações cadastradas neste RRT são verdadeiras e de minha responsabilidade técnica e civil.

#### 6. ASSINATURA ELETRÔNICA

Documento assinado eletronicamente por meio do SICCAU do arquiteto(a) e urbanista ADRIANO TATARO EMIDIO, registro CAU nº 00A1909576, na data e hora: 2025-12-12 17:40:06, com o uso de login e de senha. O **CPF/CNPJ** está oculto visando proteger os direitos fundamentais de liberdade, privacidade e o livre desenvolvimento da personalidade da pessoa natural (**LGPD**).

A autenticidade deste RRT pode ser verificada em: <https://acesso.cau.br.gov.br/pesquisar-documento>, ou via QRCode.  
Documento Impresso em: 12/12/2025 às 17:40:10 por: siccau, ip 10.244.6.14.





# VERSÃO PARA IMPRESSÃO

Código Verificador: 7232-4a83-3c94-af67-ad



Este documento é representação para impressão e cópia do original eletrônico do Diário Oficial do Município de Tupã (SP), Edição nº 1026, ano V, veiculado em 22 de dezembro de 2025.



O documento original foi assinado digitalmente por WILSON KOJI MIURA (CPF \*\*\*744188\*\*) em 22/12/2025 às 17:39:19 (GMT -03:00).

Certificado digital ICP-Brasil emitido por AC SAFEWEB RFB v5 | Secretaria da Receita Federal do Brasil - RFB, do tipo A3.

**Para conferir o original, acesse:**

<https://www.dioe.com.br/verificador/7232-4a83-3c94-af67-ad>